

G A S T O S M E N O R E S

| | | | | | | | |
|----|--------------|---------------|------------|-------------|-----|-----|----------|
| 30 | Marzo..... | Gastos varios | Mayordomia | 5 | 71 | 20 | |
| 30 | Abril..... | Id. | id. | id. | 25 | 273 | 50 |
| 31 | Mayo..... | Id. | id. | id. | 42 | 112 | 35 |
| 30 | Junio..... | Id. | id. | id. | 52 | 78 | 65 |
| 28 | Julio..... | Id. | id. | id. | 69 | 114 | 06 |
| 30 | Agosto..... | Id. | id. | id. | 85 | 68 | 95 |
| 28 | Septbre..... | Id. | id. | id. | 96 | 72 | 10 |
| 28 | Octubre..... | Id. | id. | id. | 115 | 110 | 05 |
| 25 | Novbre.. | Id. | id. | id. | 147 | 272 | 25 |
| 30 | Dicbre..... | Id. | id. | id. | 176 | 155 | 90 |
| 3 | Febrero..... | Id. | Id. | Enero.... | 200 | 69 | 20 |
| 22 | " | Id. | Id. | Febrero.... | 214 | 73 | 85 |
| | | | | | | | 1,472 06 |

G R U P O - B O M B A D E L F O S O

| | | | | | |
|----|--|-----|-------|----|----------|
| 12 | Agosto-A F. Vives Pons, s/fac.mat.y jor. | 71 | 2,409 | 50 | |
| 28 | Septbre-A Id Id ,s/fac.inst..... | 90 | 3,404 | 90 | |
| 14 | Novbre-A J. Mañé, s/fac.reparaciones | 128 | 120 | | |
| 25 | " -A F.Vives Pons, s/fac.reparacion | 144 | 755 | 20 | |
| 4 | Enero-A F.Viltró, albañilería foso.... | 179 | 918 | 79 | 7,608 39 |

5

Gastos menores Marzo 1922

| | |
|---|-------|
| 500 sobres blancos | 12, |
| Correas, vigilantes y basureas (2 onces) | 24, |
| Tramitacion de papeles | 3, |
| Sellos azules | " 30 |
| Material de oficina Borradores, alfileres, plumillas, etc. | 3, |
| Gastos en una transferencia Banco Espana a Madrid | " 70 |
| Impuesto inquilinato por el Ayuntamiento | 120 |
| Detalles varios de escritorio | 27, |
| | <hr/> |
| | 71 20 |
| | <hr/> |

Barcelona 3 de Marzo de 1922

M. Canals



PAGADO

Varios articulos escritorio

| | |
|-----------------------|-------------|
| 1 perforador | 4-50 |
| 1 indice | 4-50 |
| 6 stols | 5-25 |
| 1 hito tinta Stephens | 6-50 |
| 2 hojas papel secante | 1-00 |
| 3 lapices negros | 0-50 |
| 1 " azul | 0-50 |
| 1 " tinta | 0-25 |
| 2 cajitas chps | 2-00 |
| 1 tampon | 2-00 |
| | <hr/> |
| | 27-00 |
| | <hr/> <hr/> |

Barcelona 20 Mayo 1922

PAGADO

[25]

Gastos varios
Abril 1922

| | | |
|--|-------|--------|
| Cámara Oficial de la Hospidal Urbana - 1 ^{er} trimestre | 15 - | |
| Alquiler contador fuerza e imp. consumo gratis electricidad | 8 50 | |
| 1 triller | 6 50 | |
| 2 libros papel administrativo | 2 - | |
| Anuncio Junta General | 35 20 | |
| hojas para recibos | 136 - | |
| tra. d. oficina, 1 d. na. escriba | 5 50 | |
| 8 litros aceite fonder | 15 20 | |
| 3 sacos serrin | 15 - | |
| lavado panno | 1 50 | |
| salpiment | 1 50 | |
| 1 ramo | 20 - | 260 90 |
| <hr/> | | |
| Bojales y envases pagador | 7 - | |
| hojas registro rebaja serenos | 5 - | |
| Sellos correos | 12 60 | 12 60 |
| | | <hr/> |
| | | 273 50 |
| | | <hr/> |

PAGADO

Núm. 283



CÁMARA OFICIAL DE LA PROPIEDAD URBANA

GRUPO 1.º

CATEGORÍA 1.º

Clase 1.º

Pesetas 15

D. Gran Teatro Lices

ha satisfecho la cantidad de Pesetas quince, por las cuotas de ENERO, FEBRERO Y MARZO del corriente año.

El Contador,

Barcelona

de

Enero

de 1922

El Tesorero,

Finca

Domicilio

Rbla Capuchinas 2 de 3 a 5

ORIGINAL

COMPAÑIA BARCELONESA DE ELECTRICIDAD. S.A.

No. A 121234

No. A
121234

ALUMBRADO

*Mensual*LA EMPRESA DEL GRAN TEATRO
DEL LICEO.
SAN PABLO, ADMINISTRACION

BARCELONA

Solo será valido conteniendo la estampilla de Dn. F. F. Lawton
ó dos de las firmas de los Sres Cretchley. Clark y Pinilla.

MOVIL

| Lectura | | Consumo K.W.H. | Facturar K.W.H. | Facturar K.W.H. | Precio por K.W.H. | Pesetas | Importe Consumo | Impuesto 17% Sobre Luz } 22% 30% Recargo } % | Sello | Alquiler de contador | Verificación e Instalación | Importe Total | Importe Total |
|---------|----------|-------------------|--------------------|--------------------|-------------------------|---------|--------------------|--|-------|-------------------------|----------------------------------|------------------|------------------|
| Actual | Anterior | | | | | | | | | | | | |
| 5592 | 5586 | FEB 1 | | | | | | | | | | | |
| | | MAR 2 | 6 | 6 | | | | 0 50 | | | | 0 50 | 0 50 |

Recibimos la citada cantidad COMPAÑIA BARCELONESA DE ELECTRICIDAD S.A.

MP 235303c

Suplicamos a los señores abonados se sirvan
exigir de los cobradores y lectores la pre-
sentación del carnet de identidad, anotando en
el libro de reclamaciones que llevan los mis-
mos cualquier diferencia notada en los recibos.*F. F. Lawton*

4 50

ORIGINAL

COMPañIA BARCELONESA DE ELECTRICIDAD. S.A.

No. F16094

No. F
16094

FUERZA Y CALEFACCIÓN

JUNTA DE GOBIERNO TEATRO DEL LICEO
SAN PABLO 1Solo será valido conteniendo la estampilla de Dn. F. F. Lawton
6 dos de las firmas de los Sres Cretchley, Clark y Pinilla.

MENSUAL 28

BARCELONA

| Lectura | | Consumo K.W.H. | Facturar K.W.H. | Facturar K.W.H. | Precio por K.W.H. | Importe Pesetas | Detalle | Tarifa | Cánon | Sello | Alquiler de contador | Importe Total | Importe Total |
|---------|----------|-------------------|--------------------|--------------------|-------------------------|--------------------|---------|--------|-------|-------|-------------------------|------------------|------------------|
| Actual | Anterior | | | | | | | | | | | | |
| | | FEB 1 | | | | | | | | | | | |
| | | MAR 2 | | | | | | | | | 4 00 | 4 00 | 4 00 |

Recibimos la citada cantidad COMPañIA BARCELONESA DE ELECTRICIDAD S.A.

MP 235303A

Suplicamos a los señores abonados se sirvan
exigir de los cobradores y lectores la pre-
sentación del carnet de identidad, anotando en
el libro de reclamaciones que llevan los mis-
mos cualquier diferencia notada en los recibos.

ORIGINAL

COMPañIA BARCELONESA DE ELECTRICIDAD. S.A.

FUERZA Y CALEFACCIÓN

No. F 20099

No. $\frac{F}{20099}$

JUNTA DE GOBIERNO TEATRO LICÉO
SAN PABLO 1

MENSUAL 28

Solo será valido conteniendo la estampilla de Dn. F. F. Lawton
ó dos de las firmas de los Sres Cretchley. Clark y Pinilla.

| Lectura | | Consumo K.W.H. | Facturar K.W.H. | Facturar K.W.H. | Precio por K.W.H. | Importe Pesetas | Detalle | Tarifa | Cánon | Sello | Alquiler de contador | Importe Total | Importe Total |
|---------|----------|-------------------|--------------------|--------------------|-------------------------|--------------------|---------|--------|-------|-------|-------------------------|------------------|------------------|
| Actual | Anterior | | | | | | | | | | | | |
| | | MAR 2 | | | | | | | | | | | |
| | | ABR 1 | | | | | | | | | 4 00 | 4 00 | 4 00 |

Recibimos la citada cantidad COMPañIA BARCELONESA DE ELECTRICIDAD S.A.

MP 233303A

Suplicamos a los señores abonados se sirvan
exigir de los cobradores y lectores la pre-
sentación del carnet de identidad, anotando en
el libro de reclamaciones que llevan los mis-
mos cualquier diferencia notada en los recibos.

F. F. Lawton

D. Sr. Gran Teatro del Liceo
ha satisfecho treinta y cinco Ptas.
20 Cts. por la inserción de cincuenta firmas
en el Diario de

Barcelona en los días 18 y 20 de
julio



REGISTRACION
DEL
DIARIO DE BARCELONA

Impuesto sobre anuncios.

Ptas.
"
Ptas. 25
" 0.20
TOTAL Ptas. 25.20

Barcelona 1 de Agosto de 1922

El Administrador,
Francisco
A. tenor de

Nota De Gastos.

| | Pts. ¹ / Pesos |
|-----------------|---------------------------|
| Serrin | 51 |
| Labado De paños | 1'50 |
| Sulfurian | 1'50 |
| Total | <u>7'00</u> |

Barcelona 20 De Abril De 1.922.

González

Gastos del mes de Abril de 1922

Por 4 litros de aceite a 190 el litro
son 760

Por 2 sacos de Harin a 5 pes cada
un sac 10

Por 4 litros de aceite a 190 el
litro son 760

Emilio

total

2520

El fragador Santiago 7 pes pes

42

Gastos Varios

Mayo 1922

| | |
|---|--------|
| A Luis Millá y fact ^a Copias | 8 |
| 5 Kilos bujías | 25 |
| 4 Kilos pimienta | 26 |
| Alquiler Contadores | 4 85 |
| A Vigilantes, serenos y basureros (2 meses) | 24 " |
| Libretas y blocs notas | 12 50 |
| Papel copias a máquina | 1 " |
| Plumillas, cartulina y sobres | 8 05 |
| Sellos Correo | 1 70 |
| Bolas naftalina | 1 25 |
| | <hr/> |
| | 112 35 |

PAGADO

Barina 30 Mayo

J. Burgaz

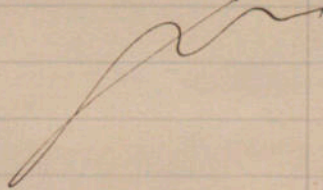

ORIGINAL

COMPañIA BARCELONESA DE ELECTRICIDAD. S.A.

No. A 196762

ALUMBRADO

LA EMPRESA DEL GRAN TEATRO
DEL LICEO.
SAN PABLO, ADMINISTRACION

20-5.

BARCELONA.

Solo será valido conteniendo la estampilla de Dn. F. F. Lawton
ó dos de las firmas de los Sres Cretchley, Clark y Pinilla.

| Lectura | | Consumo K.W.H. | Facturar K.W.H. | Facturar K.W.H. | Precio por K.W.H. | Pesetas | Importe Consumo | Impuesto 17% Sobre Luz } 22% 30% Recargo / % | Sello | Alquiler de contador | Verificación e Instalación | Importe Total |
|---------|----------|-------------------|--------------------|--------------------|-------------------------|---------|--------------------|--|-------|-------------------------|----------------------------------|------------------|
| Actual | Anterior | | | | | | | | | | | |
| 5616 | 5605 | ABR 3 MAY 2/22 | 11 | 11 | | GRATIS | | 0 85 | | | | 0 85 |

Recibimos la citada cantidad COMPañIA BARCELONESA DE ELECTRICIDAD S.A.

PAGADO

Suplicamos a los señores abonados se sirvan
exigir de los cobradores y lectores la pre-
sentación del carnet de identidad, anotando en
el libro de reclamaciones que llevan los mis-
mos cualquier diferencia notada en los recibos.

ORIGINAL

COMPañIA BARCELONESA DE ELECTRICIDAD. S.A.

No. F 33552

FUERZA Y CALEFACCIÓN

JUNTA DE GOBIERNO TEATRO LICEO
SAN PABLO 1

MENSUAL 28

Am

Solo será valido conteniendo la estampilla de Dn. F. F. Lawton
ó dos de las firmas de los Sres Cretchley. Clark y Pinilla.

MOVIL
1922
CIBET

| Lectura | | Consumo K.W.H. | Facturar K.W.H. | Facturar K.W.H. | Precio por K.W.H. | Importe Pesetas | Detalle | Tarifa | Cánon | Sello | Alquiler de contador | Importe Total |
|---------|----------|-------------------|--------------------|--------------------|-------------------------|--------------------|---------|--------|-------|-------|-------------------------|------------------|
| Actual | Anterior | | | | | | | | | | | |
| | | ABRIL MAYO-22 | | | | | | | | | 4 00 | 4 00 |

Recibimos la citada cantidad COMPañIA BARCELONESA DE ELECTRICIDAD S.A.

Suplicamos a los señores abonados se sirvan
exigir de los cobradores y lectores la pre-
sentación del carnet de identidad, anotando en
el libro de reclamaciones que llevan los mis-
mos cualquier diferencia notada en los recibos.

PAGADO

Francisco...

Impresos Comerciales
de todas clases

Libros y artículos
de Escritorio

Imprenta y Librería

MILLÁ

S. Pablo, 21

Archivo y Copistería
Teatral

Taquillaje y programas
de Espectáculos

Sr. D. Junta de Gobierno de Teatro del Liceo Debe:
Barcelona 10 de mayo de 1922

| Día | Mes | | Pesetas | Cts. |
|-----|-----|---|---------|------|
| | | Por 9 copias "Comitato Circulo del Liceo" | 8 | 00 |
| | | | 8 | 00 |

Recubi

PAGADO

ARCHIVO Y COPISTERIA
TEATRAL - MILLÁ
San Pablo, 21 - BARCELONA

Telegramas y Telefonemas: RACANIVELL
Clave A. B. C. 5.ª edición
Teléfono 1014-A.
Correos: Apartado n.º 621

DROGAS, PRODUCTOS QUÍMICOS Y FARMACÉUTICOS
ARTÍCULOS PARA LA INDUSTRIA Y LAS ARTES

CASA RUS

Ramiro Canivell

Barcelona 19 de Mayo de 1922
SAN PABLO, 68

Sr. Dn. (Jose Mestres) Sociedad Teatro Liceo DEBE:

| FECHA | CANTIDAD | | PRECIO | PESETAS | CTS. |
|-------|----------|----------------|--------|---------|------|
| | 4 Kg. | Pimienta grano | 6.50 | 26 | 00 |
| | | Pagado. | | | |



PAGADO

ANTIGUA Cereria
DE HIJOS DE MARTIN PRAT
 CASA FUNDADA en 1761.

TELEFONO N° 1145 A



Bajada de la Cárcel. 7.

Entregamos
 gran Teatro del Liceo

| | PESO. | PRECIO. |
|----------------|-----------|---------|
| Buzios velotes | kg 5 - | 5 - |
| Recebimos | plás 25 - | |

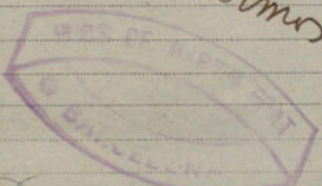

PAGADO PAGADO

Barcelona 24 de Mayo de 1922

Gastos Varios

Junio

| | |
|---|-------|
| 10 Marcas números p ^a Tampón | 6 |
| 4 Litros aceite | 7 60 |
| 1 libra tachuelas | 1 40 |
| Sellos correo y papel sellado | 3 80 |
| Bugías p ^a Maquinaria | 1 20 |
| 1 Saca de serrín a Nicolau | 5 " |
| Instalación eléctrica piso Mayordomo of. fac. Ponsati | 22 50 |
| Autobus y tranvías | 1 90 |
| 3 pliegos Contrato Inquilinato | 7 30 |
| Contadores Barcelonesa | 5 80 |
| Para alcohol, a Maymó | 3 " |
| Gabarrotes, engrudo, petroles y demás p ^a Maquinaria | 5 95 |
| Aceite serenos, a Clariana | 7 20 |
| | <hr/> |
| Ptas | 78 65 |
| | <hr/> |

PAGADO

Barcelona 30 Junio 1922

J. Burgas

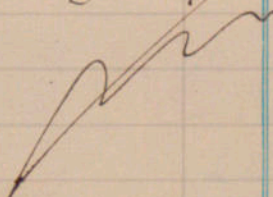

ORIGINAL

COMPañIA BARCELONESA DE ELECTRICIDAD, S. A.

N.º A 28776

N.º A
28776

ALUMBRADO

LA EMPRESA DEL GRAN TEATRO
LICEO.
SAN PABLO, ADMINISTRACION

BARCELONA.

Sólo será válido conteniendo la estampilla de Dn. F. F. Lawton
o dos de las firmas de los Sres. Cretchley, Clark y Pinilla.

MÓVIL

| | Lectura | | Fechas | Consumo K. W. H. | Facturar K. W. H. | Precio por K. W. H. | Pesetas | Importe Consumo | Impuesto 17 % Sobre Luz 22'10 30 % Recargo % | Sello | Alquiler de contador | Verificación e Instalación | Importe Total | Importe Total |
|---|---------|----------|--------------------|---------------------|----------------------|---------------------------|---------|--------------------|--|-------|-------------------------|----------------------------------|------------------|------------------|
| | Actual | Anterior | | | | | | | | | | | | |
| * | 5639 | 5616 | MAY 2 JUN 2-922 | 23 | 23 | | | | 1 80 | | | | 1 80 | 1 80* |

Recibimos la citada cantidad COMPañIA BARCELONESA DE ELECTRICIDAD, S. A.

Suplicamos a los señores abonados se sirvan
exigir de los cobradores y lectores la presen-
tación del carnet de identidad, anotando en
el libro de reclamaciones que llevan los mis-
mos cualquier diferencia notada en los recibos.

B. 147 - 150.000 - 26 - 11 - 1921

CENTRAL
DE
CAMARASA

Capacidad
de los grupos
actualmente
en servicio:
40,000 HP.

Capacidad
total de la
central pro-
yectada:
100,000 HP.

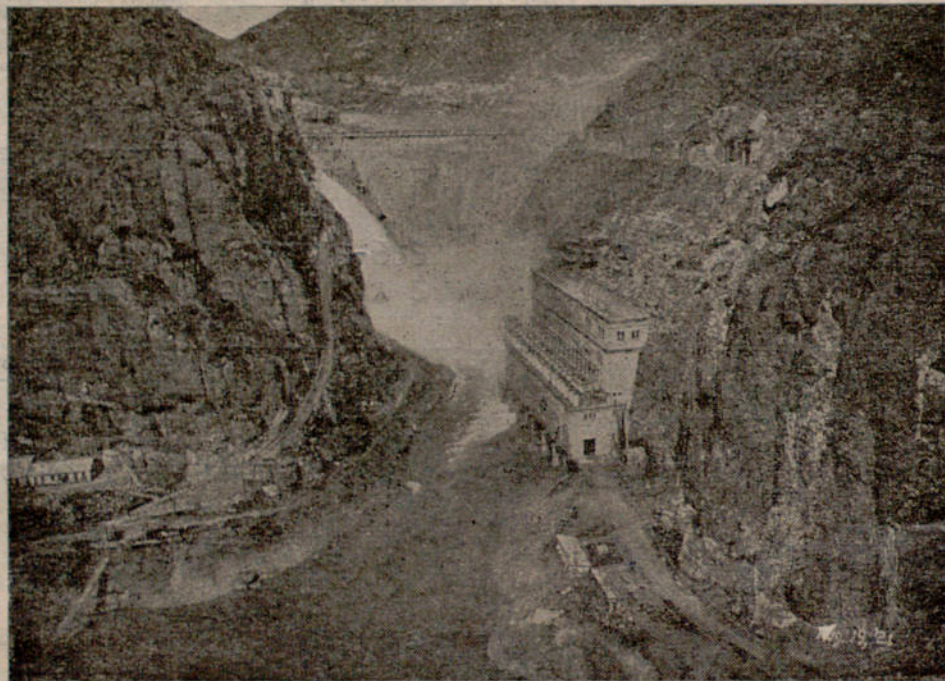

FUERZA HIDRO-ELÉCTRICA

RIEGOS Y FUERZA DEL EBRO, S. A.

COMPañIA BARCELONESA DE ELECTRICIDAD, S. A.

Estas Compañías han invertido capitales considerables para poder facilitar el suministro de fuerza motriz a sus abonados de una manera continua ofreciendo las mejores garantías de seguridad.

Han construído grandes embalses de agua que alimentan las tres Centrales Hidroeléctricas, cuya producción de 140,000 caballos de fuerza se transporta por medio de cuatro líneas a alta tensión a los centros de consumo. Además disponen de una gran Central térmica como auxiliar o reserva de una capacidad de 36,000 caballos de fuerza. Estas instalaciones hacen posible que los industriales aprovechen la fuerza en las mejores condiciones técnicas que puedan ofrecerse en cualquier parte del mundo.

Para informes sobre tarifas y condiciones de suministro de electricidad, ya sea para ampliaciones o implantación de nuevas industrias, se ruega dirigirse al Departamento Comercial; BARCELONA, PLAZA DE CATALUÑA, 2, u oficinas sucursales en Tarragona, Reus, Tortosa, Tarrasa, Lérida, Igualada, Villanueva, Villafranca, Vendrell, Molins de Rey, Rubí, Badalona, etc., etc.

ORIGINAL

COMPañA BARCELONESA DE ELECTRICIDAD. S.A.

No. F 33693

No. F
33693

FUERZA Y CALEFACCIÓN

JUNTA DE GOBIERNO TEATRO LICEO

SAN PABLO 1

28 MENSUAL

BARCELONA

Solo será valido conteniendo la estampilla de Dn. F. F. Lawton
ó dos de las firmas de los Sres Cretchley. Clark y Pinilla.MOVIL
JUN 1922
BARCELONA

| Lectura | | Consumo K.W.H. | Facturar K.W.H. | Facturar K.W.H. | Precio por K.W.H. | Importe Pesetas | Detalle | Tarifa | Cánon | Sello | Alquiler de contador | Importe Total | Importe Total |
|---------|----------|--------------------|--------------------|--------------------|-------------------------|--------------------|---------|--------|-------|-------|-------------------------|------------------|------------------|
| Actual | Anterior | | | | | | | | | | | | |
| | | MAYO JUNIO 1922 | | | | | | | | | 4 00 | 4 00 | 40 0 |

Recibimos la citada cantidad COMPañA BARCELONESA DE ELECTRICIDAD S.A.

MP 235303a

Suplicamos a los señores abonados se sirvan
exigir de los cobradores y lectores la pre-
sentación del carnet de identidad, anotando en
el libro de reclamaciones que llevan los mis-
mos cualquier diferencia notada en los recibos.*[Handwritten signature]*

AGUA - - GAS

:: HOJALATERÍA ::
BATERÍA DE COCINA

VIDRIOS DE TODAS CLASES

INCANDESCENCIA
MECHEROS - MANGUITOS

Casa fundada en 1875

Teléfono 1223

(L'Italiana)

N.º L/V.

J. Ponseti

ELECTRICIDAD

LUZ - FUERZA MOTRIZ
TIMBRES - TELÉFONOS

RÓTULOS

:: LUMÍNICOS ::

CONSTRUCCIÓN-ALQUILER
INSTALACIONES-REPARACIONES

Calle Buensuceso, núm. 12

BARCELONA

Barcelona³¹ de Mayo de 1912.

Sr. D. MAYORDOMO TEATRO LICEO = Presente. Piso.

DEBE:

28855 Imp. Tasia, Tallers, 7

| Mes | Día | | Pesetas | Cts. |
|-------------|-----|--|-----------------|------|
| Mayo | 18 | Instalar varias luces electricas y arreglar la instalacion empleandose: 5 portalámparas 6 raccords madera 12 m/ cordón flexible 0'5 m/m 1 interruptor G. 1 platillo madera 25 aisladores porcelana, puntas, tornillos, trabajo y demás Por 7 lámparas 110/25 y 50 | 12' - 10' 50 | |
| Total | | | 22' 50 | |

Annulada y a descontar en nota de gastos del proximo mes.

XX XX

gastos del mes a Mayo

Por 4 litros de aceite a
1.90 que son 7.60

Por 1 libra de tachuelas
para la fundas 1.40

Por 4 litros de aceite a
1.90 que son 7.60

Total 16.60
~~7.60~~
9

PROCESO

Hereditario por seis helos
de veinte centimos.

una pereta veinte centimos,

El Magnifico

Miguel Ghaner

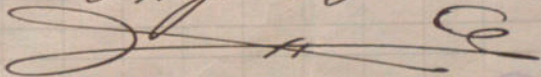

May 1922
Miguel

PAGADO

Barcelona 27 Mayo 1922

He recibido de la M. J. Junta del Teatro
Liceo por cincuenta centimos de Engrosado
una peseta diez centimos de un paquete
de gaharotes.

El Maguinista
Miguel Hamer

San #160 #160 #160
Barcelona 17 Junio 1822

Recibido por aceite y Petralio para

los faroles ----- 1.25

un abillo bromante ----- 1.10

2.35

El Maguinista

Miguel Llaner



San J. 2.35
Metros

2 papeles Gabancots; 2 pt

2'35

2

4'35

PAGADO

[69]

Gastos Varios

Mes de Julio

| | |
|---|--------|
| Alquiler de 2 carros (almacen c. Olmo) | 16 |
| Bola para arreglo sillas | 1 25 |
| 6 asientos cartón cuero | 12 |
| Vigilantes y basureros (2 meses) | 24 |
| Sellos correos | 1 60 |
| Timbres móviles | 2 50 |
| Contratos de inquilinato (Papel sellado) | 18 20 |
| Papel de barba p ^a los mismos | 1 65 |
| Tranvías | 0 30 |
| Fanet y Saponal | 0 65 |
| Gamuzas, esponjas y bayetas p ^a limpieza | 36 |
| Resto diferencia Kilovats consumidos 3 a 22 Marzo | 4 91 |
| 5 escobas p ^a Maquinaria | 2 50 |
| 2 sacos serrín a Emilio Carassona | 10 " |
| Fregadero (varios dias) | 5 |
| | <hr/> |
| | 136 56 |

Adescontar de "Gastos Varios" del mes anterior, por
anulación factura Ponseti (instalación Piso Mayordomo)

| | |
|-------------|--------|
| | <hr/> |
| | 22 50 |
| | <hr/> |
| Total, Ptas | 114 06 |

PAGADO

Barña 31 Julio 922

J. Ponseti

una peseta veinticinco centinos
cabo para arreglo de cillas y senuos

El Colaborador

Miguel Y. Franer

PAGADO

Por Venta de 6 arientos
Carton negro a 2 pts cada
uno Total 12 pts

Recibi

J. Crommas



PAGADO

"LA GRAN SILLA"

FABRICA DE SILLAS Y TORNERIA



JOAQUIN COROMINAS



RIERA ALTA, 32 y 34 - BARCELONA

SE COMPONEN SILLAS Y MUEBLES DE TODAS CLASES

RAPIDEZ EN LOS ENCARGOS

LA CATALANA

Floridablanca, 124

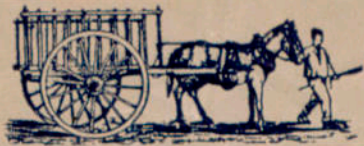

Carros para toda
clase de transportes

TELÉFONO N.º 2066-A

GIBERNAU Y MESTRES

Barcelona 31 de Mayo de 1922

Sr. *Ilustrísima Junta del gran Teatro Liceo* Debe:

| Mes | Día | | Pesetas | Cts. |
|--------------------------------------|-----------|------------------------------------|-----------|-----------|
| <i>Mayo</i> | <i>30</i> | <i>Por 2 carros Liceo al Olivo</i> | <i>16</i> | <i>16</i> |
| <i>Recibi Gibernau y Mestres</i> | | | | |
| <i>PAGADO</i> | | | | |

CATALANA DE GAS Y ELECTRICIDAD - S. A.

SECCIÓN DE ELECTRICIDAD

Núm. 5109

MUY ILUSTRE JUNTA DE GOBIERNO
DEL TEATRO LICEO
RAMBLA CENTRO.

DEBE:

| | | |
|---|------|-------------|
| Por <u>7</u> Kws. consumidos de <u>3</u> a <u>10</u> de <u>Marzo</u> 1922 a Ptas. <u>0.45</u> Kwt., Ptas. | 3 15 | 3 29 |
| RECARGO PROVISIONAL DE Ptas. 0.02 POR KWS. HORA | 14 | |
| | | |
| | | |
| | | |
| Timbre | | |
| Impuesto sobre el alumbrado | | |
| Estado 17 % | | 72 |
| Municipio 30 % s. l. el 17 % | | 22'10 |
| Total Pesetas. | | <u>H 07</u> |

PAGADO

RECIBIMOS

Catalana de Gas y Electricidad, S. A.

p. p.

J. M. B. Blanes

CATALANA DE GAS Y ELECTRICIDAD S. A.

SECCIÓN DE ELECTRICIDAD

85

Gastos varios

Mes de Agosto

=

Ptas

| | |
|--|------|
| Alquiler Contadores Barcelonesa (Junio a Agosto) | 8 70 |
| A. Basureros, Serenos y Vigilantes | 12 " |
| Cámara Oficial Propiedad Urb. cuotas abril a junio | 15 " |
| Sellos y timbres móviles | 5 75 |
| A. Clariana, 4 litros aceite serenos | 8 " |
| Coda de Carpintero | 2 50 |
| Fregador | 5 " |
| 1 Dozema de escobas | 5 50 |
| Papel copias, papel y plumillas | 6 50 |

Total Pesetas

68 95

PAGADO

Barna 31 agosto 1929

J. Burgos

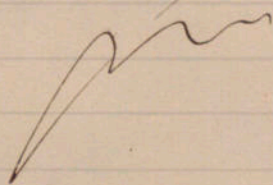

Dia 4 de Agosto

Segundo cantaro de
aceite de 4 litros im-
porte 8 pesetas.

Clariana

PAGADO

Recibido dos pesetas
cincuenta para pago de
Carpintero

El Mayordomo

Miguel Gonor

Por M^o D. José María
Sanchez

PAGADO

199

Núm. 289



CÁMARA OFICIAL DE LA PROPIEDAD URBANA

GRUPO 1.º

CATEGORÍA 1.º

Clase 1.º

Pesetas 15

D. Gran Teatro Linceo

ha satisfecho la cantidad de **Pesetas quince** por las cuotas de Abril, Mayo y Junio del corriente año.

El Contador,

Barcelona 1 de Abril de 1922

El Tesorero,

Finca

Domicilio

Alta Capuchinos - 2 de 3 a 5

CÁMARA OFICIAL DE LA PROPIEDAD URBANA

URBANA DE BARCELONA

ORIGINAL

COMPANIA BARCELONESA DE ELECTRICIDAD, S. A.

N.º B 00043

N.º B

00043

FUERZA Y CALEFACCION

JUNTA DE GOBIERNO TATRO LICEO

SAN PABLO 1

MÓVIL

Sólo será válido conteniendo la estampilla de Dn. F. F. Lawton o dos de las firmas de los Sres. Cretchley, Clark y Pinilla.

28 MENSUAL

BARCELONA

| Lectura | | Fechas | Consumo K. W. H. | Facturar K. W. H. | Precio por K. W. H. | Importe Pesetas | Detalle | Tarifa | Cánon | Sello | Alquiler de contador | Importe total | Importe Total |
|---------|----------|---------------|---------------------|----------------------|---------------------------|--------------------|---------|--------|-------|-------|-------------------------|------------------|------------------|
| Actual | Anterior | | | | | | | | | | | | |
| | | MAYO JUNIO | | | | | | | | | 4 00 | 4 00 | 4 00 |

Recibimos la citada cantidad COMPANIA BARCELONESA DE ELECTRICIDAD, S. A.

Suplicamos a los señores abonados se sirvan exigir de los cobradores y los lectores la presentación del carnet de identidad, anotando en el libro de reclamaciones que llevan los mismos cualquier diferencia notada en los recibos.

F. F. Lawton

PAGADO

CENTRAL
DE
CAMARASA

Capacidad
de los grupos
actualmente
en servicio:
40,000 HP.

Capacidad
total de la
central pro-
yectada:
100,000 HP.

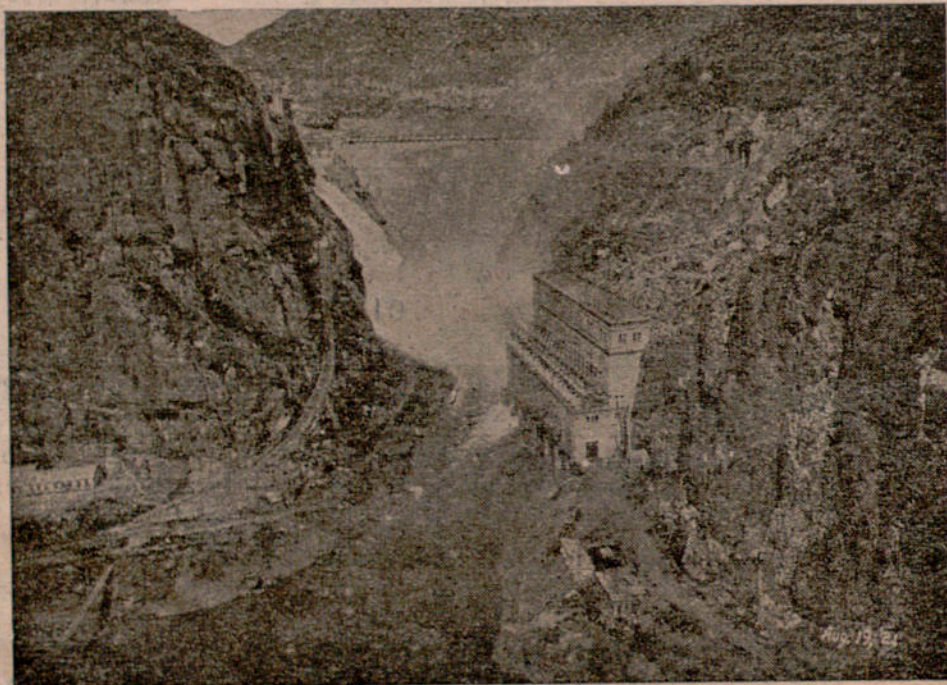

FUERZA HIDRO-ELÉCTRICA

RIEGOS Y FUERZA DEL EBRO, S. A.

COMPañIA BARCELONESA DE ELECTRICIDAD, S. A.

Estas Compañías han invertido capitales considerables para poder facilitar el suministro de fuerza motriz a sus abonados de una manera continua ofreciendo las mejores garantías de seguridad.

Han construído grandes embalses de agua que alimentan las tres Centrales Hidroeléctricas, cuya producción de 140,000 caballos de fuerza se transporta por medio de cuatro líneas a alta tensión a los centros de consumo. Además disponen de una gran Central térmica como auxiliar o reserva, de una capacidad de 36,000 caballos de fuerza. Estas instalaciones hacen posible que los industriales aprovechen la fuerza en las mejores condiciones técnicas que puedan ofrecerse en cualquier parte del mundo.

Para informes sobre tarifas y condiciones de suministro de electricidad, ya sea para ampliaciones o implantación de nuevas industrias, se ruega dirigirse al Departamento Comercial: BARCELONA, PLAZA DE CATALUÑA, 2, u oficinas sucursales en Tarragona, Reus, Tortosa, Tarrasa, Lérida, Igualada, Villanueva, Villafranca, Vendrell, Molins de Rey, Rubí, Badalona, etc., etc.

00073

00073

ORIGINAL

COMPañIA BARCELONESA DE ELECTRICIDAD, S. A.

ALUMBRADO

Vague

N.º A 76115

N.º A
76115

MÓVIL

LA EMPRESA DEL GRAN TEATRO
DEL LICEO.
SAN PABLO, ADMINISTRACION
BARCELONA.

Sólo será válido conteniendo la estampilla de Dn. F. F. Lawton
o dos de las firmas de los Sres. Cretchley, Clark y Pinilla.

| ★ | Lectura | | Fechas | Consumo K. W. H. | Facturar K. W. H. | Precio por K. W. H. | Pesetas | Importe Consumo | Impuesto 17% Sobre Luz / 22% 30% Recargo } % | Sello | Alquiler de contador | Verificación e Instalación | Importe Total | Importe Total |
|---|---------|----------|-------------------|---------------------|----------------------|---------------------------|---------|--------------------|--|-------|-------------------------|----------------------------------|------------------|------------------|
| | Actual | Anterior | | | | | | | | | | | | |
| ★ | 5641 | 5639 | JUN 2 JUL 3 22 | 2 | ★ 2 | | | | 0 15 | | | | 0 15 | 0 15 ★ |

PAGADO

Recibimos la citada cantidad COMPañIA BARCELONESA DE ELECTRICIDAD, S. A.

F. F. Lawton

Suplicamos a los señores abonados se sirvan
exigir de los cobradores y lectores la presen-
tación del carnet de identidad, anotando en
el libro de reclamaciones que llevan los mis-
mos cualquier diferencia notada en los recibos.

ORIGINAL

COMPañIA BARCELONESA DE ELECTRICIDAD, S. A.

N.º A 95048

ALUMBRADO

LA EMPRESA DEL GRAN TEATRO
DEL LICEO.
SAN PABLO, ADMINISTRACION
28-5. BARCELONA.

Sólo será válido conteniendo la estampilla de Dn. F. F. Lawton
o dos de las firmas de los Sres. Cretchley, Clark y Pinilla.

MÓVIL



| | Lectura | | Fechas | Consumo K. W. H. | Facturar K. W. H. | Precio por K. W. H. | Pesetas | Importe Consumo | Impuesto | | Sello | Alquiler de contador | Verificación e Instalación | Importe Total |
|-----|---------|----------|-------------------|---------------------|----------------------|---------------------------|---------|--------------------|--------------|----------------------|-------|-------------------------|----------------------------------|------------------|
| | Actual | Anterior | | | | | | | 27 % 30 % | Sobre Luz Recargo | | | | |
| ★ M | 5648 | 5641 | JUL 4 AGO 1/22 | 7 | ★ 7 | | GRATIS | | 0 | 55 | | | | 0 55 |

Recibimos la citada cantidad COMPañIA BARCELONESA DE ELECTRICIDAD, S. A.

F. F. Lawton

Suplicamos a los señores abonados se sirvan
exigir de los cobradores y lectores la presen-
tación del carnet de identidad, anotando en
el libro de reclamaciones que llevan los mis-
mos cualquier diferencia notada en los recibos.

ORIGINAL

COMPAÑIA BARCELONESA DE ELECTRICIDAD, S. A.

N.º B 00366

FUERZA Y CALEFACCIÓN

JUNTA DE GOBIERNO

TEATRO LICEO

28 MENSUAL

BARCELONA

Sólo será válido conteniendo la estampilla de Dn. F. F. Lawton
o dos de las firmas de los Sres. Cretchley, Clark y Pinilla.

MÓVIL
8 AGO 1922

| | Lectura | | Fechas | Consumo K. W. H. | Facturar K. W. H. | Precio por K. W. H. | Importe Pesetas | Detalle | Tarifa | Cánon | Sello | Alquiler de contador | Importe Total |
|---|---------|----------|---------|---------------------|----------------------|---------------------------|--------------------|---------|--------|-------|-------|-------------------------|------------------|
| | Actual | Anterior | | | | | | | | | | | |
| B | PARCIAL | | JULIO 4 | | | | | | | | | 4 00 | 4 00 |

Recibimos la citada cantidad **COMPAÑIA BARCELONESA DE ELECTRICIDAD, S. A.**

Suplicamos a los señores abonados se sirvan
exigir de los cobradores y los lectores la presen-
tación del carnet de identidad, anotando en
el libro de reclamaciones que llevan los mis-
mos cualquier diferencia notada en los recibos.

B. 145 - 56,000 - 26 - 11 - 1921

F. F. Lawton

CENTRAL
DE
CAMARASA

Capacidad
de los grupos
actualmente
en servicio:
40,000 HP.

Capacidad
total de la
central pro-
yectada:
100,000 HP.

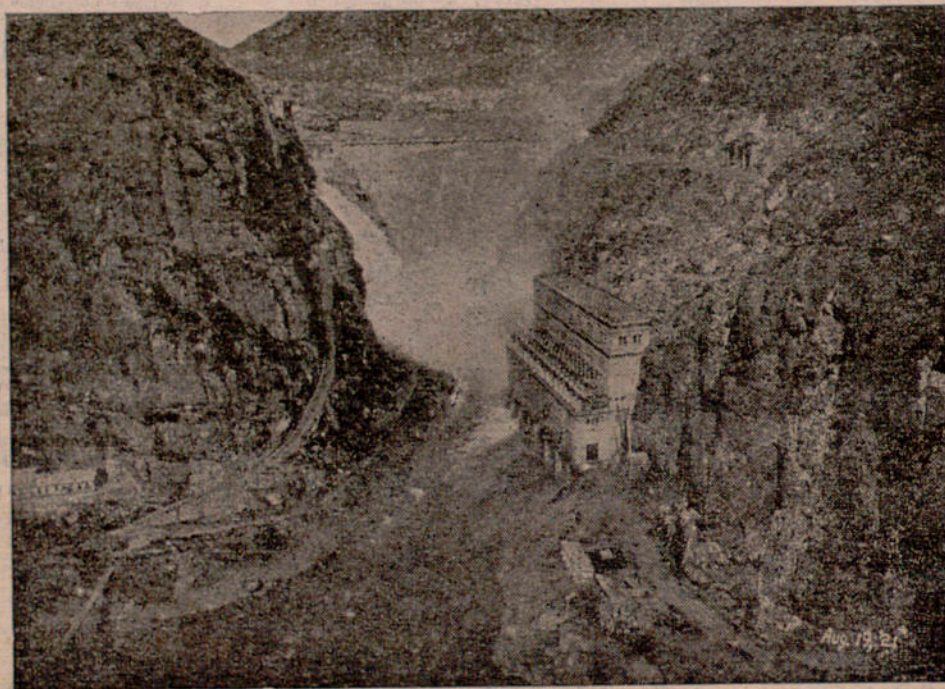

FUERZA HIDRO-ELÉCTRICA

RIEGOS Y FUERZA DEL EBRO, S. A.

COMPañÍA BARCELONESA DE ELECTRICIDAD, S. A.

Estas Compañías han invertido capitales considerables para poder facilitar el suministro de fuerza motriz a sus abonados de una manera continua ofreciendo las mejores garantías de seguridad.

Han construído grandes embalses de agua que alimentan las tres Centrales Hidroeléctricas, cuya producción de 140,000 caballos de fuerza se transporta por medio de cuatro líneas a alta tensión a los centros de consumo. Además disponen de una gran Central térmica como auxiliar o reserva, de una capacidad de 36,000 caballos de fuerza. Estas instalaciones hacen posible que los industriales aprovechen la fuerza en las mejores condiciones técnicas que puedan ofrecerse en cualquier parte del mundo.

Para informes sobre tarifas y condiciones de suministro de electricidad, ya sea para ampliaciones o implantación de nuevas industrias, se ruega dirigirse al Departamento Comercial: BARCELONA, PLAZA DE CATALUÑA, 2, u oficinas sucursales en Tarragona, Reus, Tortosa, Tarrasa, Lérida, Igualada, Villanueva, Villafranca, Vendrell, Molins de Rey, Rubí, Badalona, etc., etc.

00308

ESPARTERÍA

Colocación de Esteras y Persianas

Cortinas de Pita y orientales

VENTAS AL POR MAYOR Y MENOR

Calle Botella, n.º 13

Arturo Rovira

SE FABRICAN CESTAS DE MIMBRE Y CAÑA DE TODAS CLASES

Barcelona 24 de Agosto de 1922

Sr. D. [🔔] Gran Teatro Lirico Debe:

| Mes | Día | Precio | Pesetas | Cts. |
|--------|-----|-------------------------|---------|------|
| | | | 5 | 50 |
| | | | 5 | 50 |
| | | Recibí Arturo Rovira | | |
| PAGADO | | | | |

1961

Gastos Varios

Mes de Septiembre

| | |
|---|-------|
| A Basureros, serenos y vigilantes | 12 |
| Por 2 copias planos p ^a el técnico M. Hasait | 6 |
| Fregador | 5 |
| Por compra 6 bisagras a Sábata J ^{nos} | 7 50 |
| Servim p ^a el Portero Pascual | 5 |
| Hoja contrato inquilinato | 3 10 |
| Alquiler contadores | 5 80 |
| Enseres de escritorio | 5 70 |
| Una numeración de acero p ^a marcar | 22 |
| | <hr/> |
| Total, Pesetas | 72 10 |

Bna 30 Septbre 922

J. Burgos

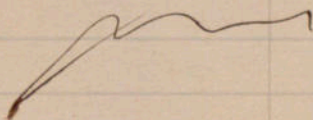

PAGADO

LA REPRODUCTORA DE PLANOS

Ronda S. Pedro, 42

Teléfono S. P. 544

DESPACHO

LABORATORIO

Reproducciones en seco sistema "MARIO" Tiraje diario 5000 metros: Las copias se reproducen de toda clase de plano en negro y colores y sobre toda clase de papel cartulina y tela.

Sr. Juan Batallá Granjedo Llorca Debe:
Barcelona *30* de *Mayo* de 192*2*

2 Copias en seco

| PRECIO | | Pesetas | Cts. |
|--------|--|----------|------|
| | | <i>6</i> | |



Recibido
PAGADO
[Signature]

Ferretería y Bateria de Cocina

Núm. _____

CORTES, 561

Sábat Hermanos

TELÉFONO 1817 A.

— 0 —

Barcelona de de 192

Sr. _____

Debe: _____

| PESETAS | CTS. |
|--------------------|------------|
| <i>C. Heras</i> | |
| | <i>750</i> |
| <i>[Signature]</i> | |
| <i>PAGADO</i> | |

ORIGINAL

COMPañIA BARCELONESA DE ELECTRICIDAD, S. A.

N.º A 145800

ALUMBRADO

LA EMPRESA DEL GRAN TEATRO
DEL LICEO.
SAN PABLO, ADMINISTRACION

D - S.

BARCELONA

Sólo será válido conteniendo la estampilla de Dn. F. F. Lawton
o dos de las firmas de los Sres. Cretchley, Clark y Pinilla.

MOBIL

| | Lectura | | Fechas | Consumo K. W. H. | Facturar K. W. H. | Precio por K. W. H. | Pesetas | Importe Consumo | Impuesto | | Sello | Alquiler de contador | Verificación e Instalación | Importe Total |
|-----|---------|----------|-------------------|---------------------|----------------------|---------------------------|---------|--------------------|--------------|----------------------|-------|-------------------------|----------------------------------|------------------|
| | Actual | Anterior | | | | | | | 17 % 30 % | Sobre Luz Recargo | | | | |
| ★ M | 5671 | 5645 | AGO 1 SEP 2/22 | 23 | ★ 23 | | GRATIS | | | 1 80 | | | | 1 80 |

Recibimos la citada cantidad **COMPañIA BARCELONESA DE ELECTRICIDAD, S. A.**

Suplicamos a los señores abonados se sirvan
exigir de los cobradores y lectores la presen-
tación del carnet de identidad, anotando en
el libro de reclamaciones que llevan los mis-
mos cualquier diferencia notada en los recibos.

B. 147 - 150,000 - 26 - 11 - 1921

F. F. Lawton

ORIGINAL

N.º B 18684

COMPañIA BARCELONESA DE ELECTRICIDAD, S. A.

FUERZA Y CALEFACCIÓN

JUNTA DE GOBIERNO TEATRO LICEO

S PABLO 1

Sólo será válido conteniendo la estampilla de Dn. F. F. Lawton
o dos de las firmas de los Sres. Cretchley, Clark y Pinilla.

MENSUAL 28

| | Lectura | | Fechas | Consumo K. W. H. | Facturar K. W. H. | Precio por K. W. H. | Importe Pesetas | | Detalle | Tarifa | Cánon | Sello | Alquiler de contador | Importe Total |
|---|---------|----------|----------------|---------------------|----------------------|---------------------------|--------------------|--|---------|--------|-------|-------|-------------------------|------------------|
| | Actual | Anterior | | | | | | | | | | | | |
| B | | | AGOSTO 1922 | | | | | | | | | | 4 00 | 4 00 |

Recibimos la citada cantidad COMPañIA BARCELONESA DE ELECTRICIDAD, S. A.

Suplicamos a los señores abonados se sirvan
exigir de los cobradores y los lectores la presen-
tación del carnet de identidad, anotando en
el libro de reclamaciones que llevan los mis-
mos cualquier diferencia notada en los recibos.

B. 145 - 50,000 - 26 - 11 - 1921

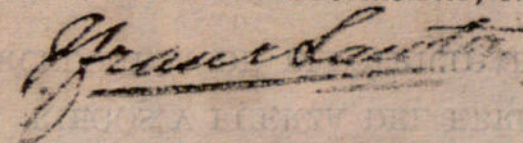

CENTRAL
DE
CAMARASA

Capacidad
de los grupos
actualmente
en servicio:
40,000 HP.

Capacidad
total de la
central pro-
yectada:
100,000 HP.

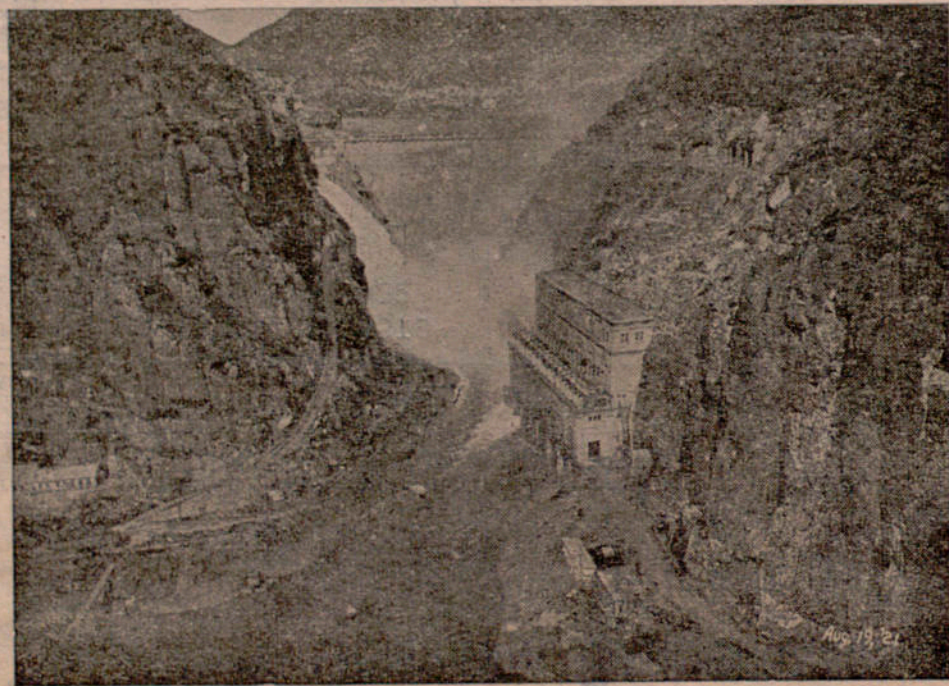

FUERZA HIDRO-ELÉCTRICA

RIEGOS Y FUERZA DEL EBRO, S. A.

COMPañIA BARCELONESA DE ELECTRICIDAD, S. A.

Estas Compañías han invertido capitales considerables para poder facilitar el suministro de fuerza motriz a sus abonados de una manera continua ofreciendo las mejores garantías de seguridad.

Han construído grandes embalses de agua que alimentan las tres Centrales Hidroeléctricas, cuya producción de 140,000 caballos de fuerza se transporta por medio de cuatro líneas a alta tensión a los centros de consumo. Además disponen de una gran Central térmica como auxiliar o reserva, de una capacidad de 36,000 caballos de fuerza. Estas instalaciones hacen posible que los industriales aprovechen la fuerza en las mejores condiciones técnicas que puedan ofrecerse en cualquier parte del mundo.

Para informes sobre tarifas y condiciones de suministro de electricidad, ya sea para ampliaciones o implantación de nuevas industrias, se ruega dirigirse al Departamento Comercial: BARCELONA, PLAZA DE CATALUÑA, 2, u oficinas sucursales en Tarragona, Reus, Tortosa, Tarrasa, Lérida, Igualada, Villanueva, Vilafranca, Vendrell, Molins de Rey, Rubí, Badalona, etc., etc.

115

Gastos varios

Mes de Octubre

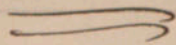

| | |
|---|---------------|
| Basureros y Vigilantes | 12 |
| Contadores Barcelonesa | 6 35 |
| Espelmas | 1 20 |
| 1 Docena escobas | 5 50 |
| Fimbres móviles | 2 " |
| 1 Hoja inquilinato | 10 10 |
| 1 Cántaro aceite p ^a serenos, a Clariana | 8 |
| A Tregador, varios dias | 25 |
| Papel y sellos correo | 3 15 |
| Varios enseres limpieza, a E. Carassona | 14 75 |
| yd yd , a B. González | 5 " |
| yd yd a P. Echegoyen | 17 " |
| | <hr/> |
| <u>Total, Ptas</u> | <u>110 05</u> |



Barcelona 31 Octubre

J. Burgas

PAGADO

ORIGINAL

COMPañIA BARCELONESA DE ELECTRICIDAD, S. A.

N.º B 13275

N.º B
13275

FUERZA Y CALEFACCIÓN

JUNTA DE GOBIERNO TEATRO LICEO
SAN PABLO 1

MENSUAL 28

*Am*Sólo será válido conteniendo la estampilla de Dn. F. F. Lawton
o dos de las firmas de los Sres. Cretchley, Clark y Pinilla.MÓVIL
B. E.
OCT 1922
BARCELONA

| Actual | Lectura Anterior | Fechas | Consumo K. W. H. | Facturar K. W. H. | Precio por K. W. H. | Importe Pesetas | Detalle | Tarifa | Cánon | Sello | Alquiler de contador | Importe Total | Importe Total |
|--------|---------------------|------------------|---------------------|----------------------|---------------------------|--------------------|---------|--------|-------|-------|-------------------------|------------------|------------------|
| | | | | | | | | | | | | | |
| | | SEPT OCTB -22 | | | | | | | | | 4 00 | 4 00 | 4 00 |

Recibimos la citada cantidad COMPañIA BARCELONESA DE ELECTRICIDAD, S. A.

Suplicamos a los señores abonados se sirvan
exigir de los cobradores y lectores la presen-
tación del carnet de identidad, anotando en
el libro de reclamaciones que llevan los mis-
mos cualquier diferencia notada en los recibos.*F. F. Lawton*

CENTRAL
DE
CAMARASA

Capacidad
de los grupos
actualmente
en servicio:
40,000 HP.

Capacidad
total de la
central pro-
yectada:
100,000 HP.

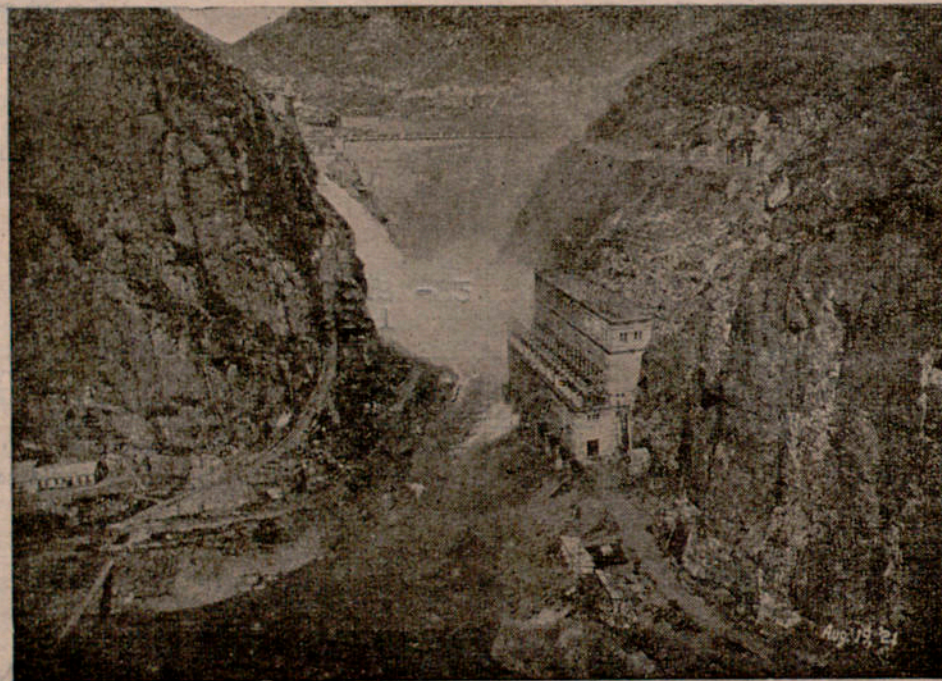

FUERZA HIDRO-ELÉCTRICA

RIEGOS Y FUERZA DEL EBRO, S. A.

COMPANÍA BARCELONESA DE ELÉCTRICIDAD, S. A.

Estas Compañías han invertido capitales considerables para poder facilitar el suministro de fuerza motriz a sus abonados de una manera continua ofreciendo las mejores garantías de seguridad.

Han construído grandes embalses de agua que alimentan las tres Centrales Hidroeléctricas, cuya producción de 140,000 caballos de fuerza se transporta por medio de cuatro líneas a alta tensión a los centros de consumo. Además disponen de una gran Central térmica como auxiliar o reserva, de una capacidad de 36,000 caballos de fuerza. Estas instalaciones hacen posible que los industriales aprovechen la fuerza en las mejores condiciones técnicas que puedan ofrecerse en cualquier parte del mundo.

Para informes sobre tarifas y condiciones de suministro de electricidad, ya sea para ampliaciones o implantación de nuevas industrias, se ruega dirigirse al Departamento Comercial: BARCELONA, PLAZA DE CATALUÑA, 2, u oficinas sucursales en Tarragona, Reus, Tortosa, Tarrasa, Lérida, Igualada, Villanueva, Villafranca, Vendrell, Molins de Rey, Rubí, Badalona, etc., etc.

13512

A-B 13512

A-B

ORIGINAL

COMPañÍA BARCELONESA DE ELECTRICIDAD, S. A.

N.º A 164519

ALUMBRADO

LA EMPRESA DEL GRAN TEATRO
 EL LICEO.
 SAN PABLO, ADMINISTRACION
 BARCELONA.

Sólo será válido conteniendo la estampilla de Dn. F. F. Lawton
 o dos de las firmas de los Sres. Cretchley, Clark y Pinilla.

| | Lectura | | Fechas | Consumo K. W. H. | Facturar K. W. H. | Precio por K. W. H. | Pesetas | Importe Consumo | Impuesto | | Sello | Alquiler de contador | Verificación e Instalación | Importe total |
|-----|---------|----------|-------------------|---------------------|----------------------|---------------------------|---------|--------------------|---------------|-------------|-------|-------------------------|----------------------------------|------------------|
| | Actual | Anterior | | | | | | | 17% Sobre Luz | 30% Recargo | | | | |
| ★ M | 5701 | 5671 | SEP 2 OCT 3/22 | 30 | ★ 30 GRATIS | | | | 2 | 35 | | | | 2 35 |

Recibimos la citada cantidad COMPañÍA BARCELONESA DE ELECTRICIDAD, S. A.

Suplicamos a los señores abonados se sirvan
 exigir de los cobradores y lectores la presen-
 tación del carnet de identidad, anotando en
 el libro de reclamaciones que llevan los mis-
 mos cualquier diferencia notada en los recibos.

B. 147-150.000-24-7-1922

F. F. Lawton

Dia 4 Octubre 1922

Tercer cantaro de aceite
de 4 litros vale 8 pesetas

Clariano

PAGADO

Federico

Gastos

Octubre

| | |
|---|----------|
| Una saca de serraduras | 5 ptas |
| Una pesa de corda de la bandera | 5 pta |
| $\frac{1}{2}$ dolcera de draps de llimpiera | 3 pta |
| Espirit de vi | 1 pta |
| Yalfumán | 0'50 |
| Polí pel fanal | 1 pta |
| Cahol per llimpia' onetalls | 1'50 pta |

Total - 17 ptas

PAGADO

Nota De Gastos

| | |
|-----------------|----------|
| Labado de paños | 3' |
| Espanjas | 2' |
| total | <hr/> 5' |

Barcelona 17 De octubre de 1922.

Benigno González

PAGADO

Gastos de Emilio

| | | |
|--|-------|--------|
| Por Galpuman y Petrolio | 1 | Peseta |
| Por Caperito de vino Un litro | 2 | " |
| Por una Cafaja mediana | 3 | " |
| Por una Trasco de pasta marca (Brallo n. 12) grande | 3 | 75 " |
| Por 2 sacos de Larin grandes | 5 | |
| | <hr/> | |
| | 14 | 75 |

ESPARTERÍA

Colocación de Esteras y Persianas

Cortinas de Pita y orientales

VENTAS AL POR MAYOR Y MENOR

Calle Botella, n.º 13



Sr. D.

Gran Teatro Liceo

Debe:

Barcelona 29 de Septiembre de 1922

| Mes | Día | Precio | Pesetas | Cts. |
|-----|-----|--------|---------|------|
| | | | 5 | 50 |
| | | | 5 | 50 |

1 mano escobas fuertes

son 100

Recibi
A. Rovira

PAGADO

147

Gastos Varios

Noviembre 1922

| | |
|--|--------|
| A vigilantes y basureros | 12 |
| Enseres de limpieza al nuevo mozo J. Bolinches | 15 55 |
| Cuatro días de fregador, antes de la última quincena | 24 |
| Líquido para limpiar mangueras, a Maymó | 6 |
| Dos docenas escobas | 11 |
| Colocación contador gas | 4 80 |
| Papel timbrado Inquilinato | 60 |
| 1 caja cintas para relojes serenos | 5 |
| Compra cuadro para objetos extraviados | 3 |
| Jabón para retratos señoras | 6 |
| Enseres limpieza a Joaquín | 7 35 |
| Revisión contadores | 4 50 |
| Timbres móviles para tres libros de recibos | 169 50 |
| Sellos, tranvías, etc. | 2 95 |

Total, Pesetas → 272 25

PAGADO



Barcelona 30 Noviembre 1922

Recibí: El Mayordomo

J. Burgas

| | | |
|------------------------|----------|-----------|
| Nota de gastos - | Ptas - | Centos |
| 1 - Cepulla - | 11 | |
| 2 - Bales Caol - | 2 | |
| 2 - Hojas tela esmeril | | 50 |
| Trapos - | | 75 |
| | <u>7</u> | <u>25</u> |

PAGADO

| | |
|----------------|---------------|
| Brama 4/11/22/ | 3' 20 |
| | 1' 50 |
| S. Balniches | 3' 60 |
| | <u>15' 55</u> |

| | |
|----------------|--------------------|
| 1- Pozal - | 2.50 |
| 1- Estrapajo - | 10 |
| Salfumán - | <u>60</u> |
| | <u><u>3.20</u></u> |

Barroa 8/11/22/

PAGADO

Balmohas

| | |
|-------------------|-----------|
| 2/1 Kilo Cloruro. | 40 |
| 1 Litro Sulfuro. | 40 |
| Transias. | 10 |
| | <u>90</u> |

Barna 21/11/22/

1'50

Jalundres

~~PAGADO~~

| | | |
|---|--------------------|-------------|
| 1 | Sal financo | 0.40 |
| 1 | Salero | 0.35 |
| 1 | Pincel | 0.20 |
| 1 | Pote Cast | 1 |
| 1 | Botella lejia | 1 |
| 1 | Kilo Blanco Espana | 0.25 |
| | Granitas | |
| | Barna 18/11/22/ | 0.40 |
| | S. Balniches | <u>3.60</u> |

Num.º 6104

Agrup.º

C.º da

Junta de Gobierno del Gran Teatro del Liceo en Pablo 3-1.
a La Propagadora del Gas Debe:

Barcelona 30 de SET 1922 de 192

MESES

DÍAS

PESETAS

CTS.

col. 1 contados 5 meses. 119 P. 45

1180

PAGADO

RECIBI

El Administrador

D.º Martí

| | |
|------------------|-------|
| Mujerisco Caol. | 1.80 |
| Seis puntos hilo | 5 |
| Gal finnan | 35 |
| Blanco España | 20 |
| | <hr/> |
| | 7.35 |

Joachim

PAGADO

LA PROPAGADORA DEL GAS

ADMINISTRACIÓN DE BARCELONA

10271

N.º de orden

Ptas. 450

He recibido de D. Junta Gobierno Gran Teatro Lirico
habitante en la Calle San Pablo n.º 3-5º

la cantidad de pesetas

cuatrocientos

por revisión, lavado y puesta en marcha
del contador de 5 mecheros n.º 118705

Barcelona 29 de Setiembre, de 1922

El Administrador,

PAGADO

[Red stamp]

Compra sellos minutos g^a recibos
= =

| | | |
|---------|-------|-------------------|
| De 0'25 | 112 | 28 |
| De 0'50 | 61 | 30'50 |
| De 0'60 | 1,080 | 108 ₃₁ |
| | 30 | <hr/> |
| | | 169'50 |

J. Bangs
[Signature]

PAGADO

176

Gastos varios

Diciembre



| | |
|--|--------|
| Recibos Cámara de la Propiedad (2 trimestres) | 30 |
| Vigilantes y Basureros | 12 |
| A B. Gonzalez, enseres p ^a limpieza | 3 |
| A Bolinches, idem idem | 4 80 |
| A Fregador, idem idem | 6 |
| Franques de circulares a los h ^{es} . Propietarios. | 54 75 |
| A. Clariana, aceite y enseres | 12 70 |
| A Federico, compra de una espuerta | 5 " |
| Material de escritorio | 7 80 |
| A "Barcelonesa" alquiler contadores | 6 75 |
| Resto de consumo gas piso antiguo Mayordomo | 1 90 |
| Sellos, y tranvias y móviles | 11 20 |
| Total, Pesetas = | 155 90 |

PAGADO

Barcelona 31 Diciembre 1922

Recibí: El Mayordomo

J. Burgas





CÁMARA OFICIAL DE LA PROPIEDAD URBANA

GRUPO 1.º

CATEGORÍA 1.ª

Clase 1.ª

Pesetas 15

D. Gran Teatro Lirico

ha satisfecho la cantidad de **Pesetas quince** por las cuotas de Octubre, Noviembre y Diciembre del corriente año.

El Contador,

Barcelona 1 de Octubre de 1922

El Tesorero,

Finca

Domicilio

Plaza Capuchinos - 2 - (de País)

CÁMARA OFICIAL DE LA PROPIEDAD URBANA DE BARCELONA

CÁMARA OFICIAL DE LA PROPIEDAD URBANA DE BARCELONA



Núm. 285

MARA OFICIAL DE LA PROPIEDAD URBANA

GRUPO 1.º

CATEGORÍA 1.ª

Clase 1.ª

Pesetas 15

D. Gran Teatro Liceo

ha satisfecho la cantidad de **Pesetas quince** por las cuotas de Julio, Agosto y Septiembre del corriente año.

El Contador,

Barcelona 1 de Julio de 1922

El Tesorero,

Finca _____

Domicilio Pla. Capuchinos 2 de 3 a 5

PAGADO

Amelia Borrull

Nota De Gastos.

Lerin

Ptas Cmos
2' 50.

Sulfuman

1' 50.

Total

3 ..

Barcelona 24 De Noviembre Del 1922

B. González

PAGADO

| | |
|----------|-------------|
| Grassias | 60 |
| Cloruro | 40 |
| Batal | <u>7.00</u> |

Barna 28/11/22/.

Balmiches

PAGADO

Sociedad del Gran Teatro

1- Caprazo — 2.50
Grawias — 40

2.90

Barna 15/12/22/

Gabriches.

PAGADO

| | | |
|----------------------|---|-----------|
| Wrens | - | 60 |
| Salpeman | - | 30 |
| Total | | <u>90</u> |
| Beberches | | |

PAGADO

24 Novembre
quar canti d Oli
1 ptas 20

una pesa de sis
metras de blei 5 ptas 50

Total

12 ptas 70

Colubiana

PAGADO

ORIGINAL

N.º A 223870

N.º A

COMPAÑÍA BARCELONESA DE ELECTRICIDAD, S. A.

223870

ALUMBRADO

LA EMPRESA DEL GRAN TEATRO
 DEL LICEO.
 SAN PEDRO, ADMINISTRACION
 BARCELONA.

Sólo será válido conteniendo la estampilla de Dn. F. F. Lawton
 o dos de las firmas de los Sres. Cretchley, Clark y Pinilla.

MÓVIL

NOV. 1922

ELECTRICIDAD

| | Lectura | | Fechas | Consumo K. W. H. | Facturar K. W. H. | Precio por K. W. H. | Pesetas | Importe Consumo | Impuesto 17% Sobre Luz 30% Recargo | Selio | Alquiler de contador | Verificación e Instalación | Importe total | Importe total |
|-----|---------|----------|-------------------|---------------------|----------------------|---------------------------|---------|--------------------|--|-------|-------------------------|----------------------------------|------------------|------------------|
| | Actual | Anterior | | | | | | | | | | | | |
| * M | 5736 | 5701 | OCT 3 NOV 2/22 | 35 | 35 | GRATIS | | | 2 75 | | | | 2 75 | 2 75 |
| | | | | | | | | | | | | | | 4 00 |
| | | | | | | | | | | | | | | 6 75 |

Recibimos la citada cantidad COMPAÑÍA BARCELONESA DE ELECTRICIDAD, S. A.

F. F. Lawton

Suplicamos a los señores abonados se sirvan
 exigir de los cobradores y lectores la presen-
 tación del carnet de identidad, anotando en
 el libro de reclamaciones que llevan los mis-
 mos cualquier diferencia notada en los recibos.

B. 147-150.000-24-7-1922

ORIGINAL

COMPANIA BARCELONESA DE ELECTRICIDAD, S. A.

FUERZA Y CALEFACCION

N.º B 16222

N.º B

16222

JUNTA DE GOBIERNO TEATRO LICEO
SAN PABLO 1

Alm

MENSUAL 28

Sólo será válido conteniendo la estampilla de Dn. F. F. Lawton
o dos de las firmas de los Sres. Cretchley, Clark y Pinilla.

| Lectura | | Fechas | Consumo K. W. H. | Facturar K. W. H. | Precio por K. W. H. | Importe Pesetas | Detalle | Tarifa | Cánon | Sello | Alquiler de contador | Importe Total | Importe Total |
|---------|----------|-----------------|---------------------|----------------------|---------------------------|--------------------|---------|--------|-------|------------|-------------------------|------------------|------------------|
| Actual | Anterior | | | | | | | | | | | | |
| | | OCTB NOVB-22 | | | | | | | | <i>Alm</i> | 4 00 | 4 00 | 4 00 |

Recibimos la citada cantidad COMPANIA BARCELONESA DE ELECTRICIDAD, S. A.

Fran Lawton

Suplicamos a los señores abonados se sirvan exigir de los cobradores y los lectores la presentación del carnet de identidad, anotando en el libro de reclamaciones que llevan los mismos cualquier diferencia notada en los recibos.

CENTRAL
DE
CAMARASA

Capacidad
de los grupos
actualmente
en servicio:
40,000 HP.

Capacidad
total de la
central pro-
yectada:
100,000 HP.

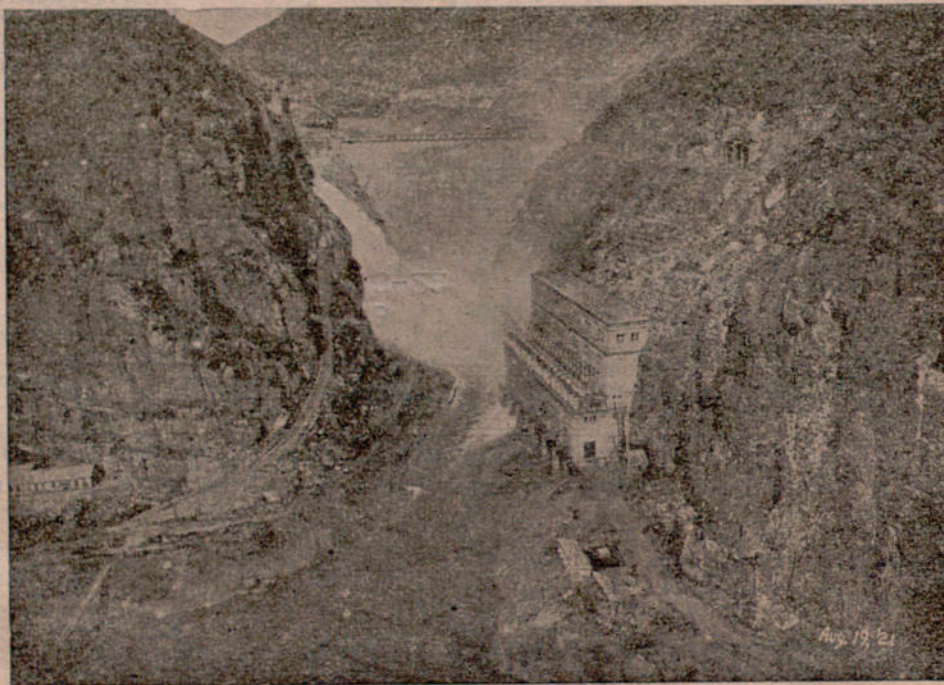

FUERZA HIDRO-ELÉCTRICA

RIEGOS Y FUERZA DEL EBRO, S. A.

COMPañÍA BARCELONESA DE ELECTRICIDAD, S. A.

Estas Compañías han invertido capitales considerables para poder facilitar el suministro de fuerza motriz a sus abonados de una manera continua ofreciendo las mejores garantías de seguridad.

Han construído grandes embalses de agua que alimentan las tres Centrales Hidroeléctricas, cuya producción de 140,000 caballos de fuerza se transporta por medio de cuatro líneas a alta tensión a los centros de consumo. Además disponen de una gran Central térmica como auxiliar o reserva, de una capacidad de 36,000 caballos de fuerza. Estas instalaciones hacen posible que los industriales aprovechen la fuerza en las mejores condiciones técnicas que puedan ofrecerse en cualquier parte del mundo.

Para informes sobre tarifas y condiciones de suministro de electricidad, ya sea para ampliaciones o implantación de nuevas industrias, se ruega dirigirse al Departamento Comercial; BARCELONA, PLAZA DE CATALUÑA, 2, u oficinas sucursales en Tarragona, Reus, Tortosa, Tarrasa, Lérida, Igualada, Villanueva, Vilafranca, Vendrell, Molins de Rey, Rubí, Badalona, etc., etc.

TESSS

TESSS

CATALANA DE GAS Y ELECTRICIDAD - S. A.

ADMINISTRACIÓN DE BARCELONA

Serie LL Núm. de orden 5219

D. Francisco Comasana Calle
de Juan Pablo n.º 5 p.º 1.º

Ultima indicación 7 - DIC 1922

| METROS |
|------------|
| <u>126</u> |
| <u>123</u> |
| <u>3</u> |

Indicación anterior

Consumo de Albino Adue cuatro Litros **Metros**

Domicilio para el cobro Cuatro Litros

CA

CATALANA DE GAS Y ELECTRICIDAD-S. A.

SECCIÓN DE GAS

CONTABILIDAD



549
 D. Frau - Carrasosa
 S. Pablo 5 Ent.

14 Nbre
 4 Dbre
 1922

DEBE:

| | | |
|--|---|-----|
| Por <u>3</u> metros de gas consumidos en dicho periodo | | |
| a Ptas. 0'55 el metro cúbico. | Ptas. | 105 |
| Por el alumbrado de la escalera de _____ luces hasta las _____ de la noche . . . | | |
| Recaudación por cuenta de LA PROPAGADORA DEL GAS | { Servicio | 25 |
| | { Conservación | |
| Recaudación por IMPUESTO SOBRE EL ALUMBRADO s/. Metros _____ | { Estado 17% } { Municipio 30% s/ el 17% } 22+10 | |
| | | 190 |
| Total Pesetas. | | |

RECIBIMOS:
 Catalana de Gas y Electricidad, S. A.

P. M. Blanco

PAGADO

200

Gastos Varios

Enero 1923

| | Plas | Cts |
|--|------|-----|
| A Vigilantes y Basureros | 12 | |
| Compra 2 almanaques semanales | 2 | 50 |
| Contadores eléctricos (alquiler, 2 meses y impuesto) | 13 | 60 |
| Espelmas | 2 | 50 |
| Cópias a máquina (varios documentos) | 10 | |
| Sellos de correo | | 90 |
| Lámpara eléctrica y objeto limpieza, a Bolinches | 5 | 60 |
| Papel y enseres escritorio | 3 | 40 |
| Fimbres móviles | 1 | |
| Papel especial lavabo (1 rollo) | | 50 |
| 2 sacos terrín a Emilio | 10 | |
| Aceite p ^a faroles, a serenós | 7 | 20 |

Total, Plas 69 20

PAGADO

Barcelona 31 Enero 1923

J. Burgas

| | |
|----------|-------|
| Salfman | 40 |
| Clarus | 20 |
| Grassias | 50 |
| | <hr/> |
| | 110 |

Barna 13/1/23
S. Bucher

Dia 20 Jané 5 cantos
d'oli quatre litres
7 pesetes 0'20

Clariana

PAGADO

Dia 15 de Enero de 1923
2 sacos de Guano de
25 Kilo, cada saco de 5 peso
cada saco son 10 pesetas

PAGADO

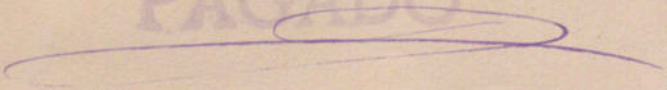

ORIGINAL

N.º B 38751

COMPañIA BARCELONESA DE ELECTRICIDAD, S. A.

FUERZA Y CALEFACCIÓN

JUNTA DE GOBIERNO TEATRO LICEO
SAN PABLO 1

MENSUAL 28

Sólo será válido conteniendo la estampilla de Dn. F. F. Lawton
o dos de las firmas de los Sres. Cretchley, Clark y Pinilla.

MÓVIL

| | Lectura | | Fechas | Consumo K. W. H. | Facturar K. W. H. | Precio por K. W. H. | Importe Pesetas | Detalle | Tarifa | Cánon | Sello | Alquiler de contador | Importe Total |
|-----|---------|----------|------------------------------------|---------------------|----------------------|---------------------------|--------------------|---------|--------|-------|-------|-------------------------|------------------|
| | Actual | Anterior | | | | | | | | | | | |
| Art | | | NOVE DIB-22/ENERO-23 | | | | | | | | | 4 00 | 4 00 |

Recibimos la citada cantidad COMPañIA BARCELONESA DE ELECTRICIDAD, S. A.

Suplicamos a los señores abonados se sirvan
exigir de los cobradores y lectores la presen-
tación del carnet de identidad, anotando en
el libro de reclamaciones que llevan los mis-
mos cualquier diferencia notada en los recibos.

B. 145 - 50,000 26 - 11 - 1921

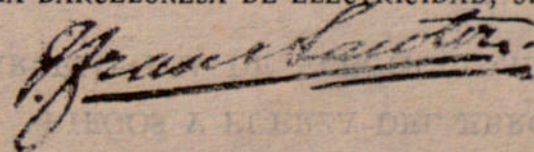

CENTRAL
DE
CAMARASA

Capacidad
de los grupos
actualmente
en servicio:
40,000 HP.

Capacidad
total de la
central pro-
yectada:
100,000 HP.



FUERZA HIDRO-ELÉCTRICA

RIEGOS Y FUERZA DEL EBRO, S. A.

COMPANÍA BARCELONESA DE ELECTRICIDAD, S. A.

Estas Compañías han invertido capitales considerables para poder facilitar el suministro de fuerza motriz a sus abonados de una manera continua ofreciendo las mejores garantías de seguridad.

Han construído grandes embalses de agua que alimentan las tres Centrales Hidroeléctricas, cuya producción de 140,000 caballos de fuerza se transporta por medio de cuatro líneas a alta tensión a los centros de consumo. Además disponen de una gran Central térmica como auxiliar o reserva, de una capacidad de 36,000 caballos de fuerza. Estas instalaciones hacen posible que los industriales aprovechen la fuerza en las mejores condiciones técnicas que puedan ofrecerse en cualquier parte del mundo.

Para informes sobre tarifas y condiciones de suministro de electricidad, ya sea para ampliaciones o implantación de nuevas industrias, se ruega dirigirse al Departamento Comercial: BARCELONA, PLAZA DE CATALUÑA, 2, u oficinas sucursales en Tarragona, Reus, Tortosa, Tarrasa, Lérida, Igualada, Villanueva, Villafranca, Vendrell, Molins de Rey, Rubí, Badalona, etc., etc.

A-B 88321

ORIGINAL

N.º A 247955

COMPAÑÍA BARCELONESA DE ELECTRICIDAD, S. A.

ALUMBRADO

LA EMPRESA DEL GRAN TEATRO
DEL LICEO.
SAN PABLO, ADMINISTRACION
BARCELONA.

Sólo será válido conteniendo la estampilla de Dn. F. F. Lawton
o dos de las firmas de los Sres. Cretchley, Clark y Pinilla.

MÓVIL

CEL

| | Lectura | | Fechas | Consumo K. W. H. | Facturar K. W. H. | Precio por K. W. H. | Pesetas | Importe Consumo | Impuesto 17% Sobre Luz (22'10 30% Recargo %) | Sello | Alquiler de contador | Verificación e Instalación | Importe total |
|-----|---------|----------|-------------------|---------------------|----------------------|---------------------------|---------|--------------------|--|-------|-------------------------|----------------------------------|------------------|
| | Actual | Anterior | | | | | | | | | | | |
| ☆ C | 5808 | 5766 | 1-12-22 3-1-23 | 42 | ☆ 42 | | GRATIS | | 3 25 | | | | 3 25 |

MCA 1040, P. 1040-81

Recibimos la citada cantidad COMPAÑÍA BARCELONESA DE ELECTRICIDAD, S. A.

Suplicamos a los señores abonados se sirvan
exigir de los cobradores y lectores la presen-
tación del carnet de identidad, anotando en
el libro de reclamaciones que llevan los mis-
mos cualquier diferencia notada en los recibos.

B. 147-150.000-24-7-1922

F. F. Lawton

ORIGINAL

N.º A 254301 N.º A

COMPAÑÍA BARCELONESA DE ELECTRICIDAD, S. A.

254301

ALUMBRADO

LA EMPRESA DEL GRAN TEATRO
DEL LICEO.
SAN PABLO, ADMINISTRACION
BARCELONA.

Sólo será válido conteniendo la estampilla de Dn. F. F. Lawton
o dos de las firmas de los Sres. Cretchley, Clark y Pinilla.

MÓVIL

| | Lectura | | Fechas | Consumo K. W. H. | Facturar K. W. H. | Precio por K. W. H. | Pesetas | Importe Consumo | Impuesto 17% Sobre Luz 30% Recargo | Sello | Alquiler de contador | Verificación e Instalación | Importe total | Importe total |
|-----|---------|----------|-------------------|---------------------|----------------------|---------------------------|---------|--------------------|--|-------|-------------------------|----------------------------------|------------------|------------------|
| | Actual | Anterior | | | | | | | | | | | | |
| ★ C | 5766 | 5736 | NOV 3 DIC 1-22 | 30 ★ | 30 | | GRATIS | | 2 35 | | | | 2 35 | 2 35 ★ |

IMP. F. F. LAWTON

Suplicamos a los señores abonados se sirvan
exigir de los cobradores y lectores la presen-
tación del carnet de identidad, anotando en
el libro de reclamaciones que llevan los mis-
mos cualquier diferencia notada en los recibos.

B. 147-150.000-24-7-1922

Recibimos la citada cantidad COMPAÑÍA BARCELONESA DE ELECTRICIDAD, S. A.

F. F. Lawton

ORIGINAL

COMPAÑIA BARCELONESA DE ELECTRICIDAD, S. A.

FUERZA Y CALEFACCION

N.º B 36971

N.º B
36971

MOVIL

DIC. 1922

JUNTA DE GOBIERNO TEATRO DEL LICEO
SAN PABLO 1

MENSUAL 28

Solo será válido conteniendo la estampilla de Dn. F. F. Lawton
o dos de las firmas de los Sres. Cretchley, Clark y Pinilla.

| | Lectura | | Fechas | Consumo K. W. H. | Facturar K. W. H. | Precio por K. W. H. | Importe Pesetas | Detalle | Tarifa | Cánon | Sello | Alquiler de contador | Importe Total | Importe Total |
|----|---------|----------|---------------------|---------------------|----------------------|---------------------------|--------------------|---------|--------|-------|-------|-------------------------|------------------|------------------|
| | Actual | Anterior | | | | | | | | | | | | |
| Ax | | | NOVB D I C B 222 | | | | | | | | | 4 00 | 4 00 | 4 00 |

Recibimos la citada cantidad **COMPAÑIA BARCELONESA DE ELECTRICIDAD, S. A.**

Suplicamos a los señores abonados se sirvan
exigir de los cobradores y lectores la presen-
tación del carnet de identidad, anotando en
el libro de reclamaciones que llevan los mis-
mos cualquier diferencia notada en los recibos.

F. F. Lawton

CENTRAL
DE
CAMARASA

Capacidad
de los grupos
actualmente
en servicio:
40,000 HP.

Capacidad
total de la
central pro-
yectada:
100,000 HP.

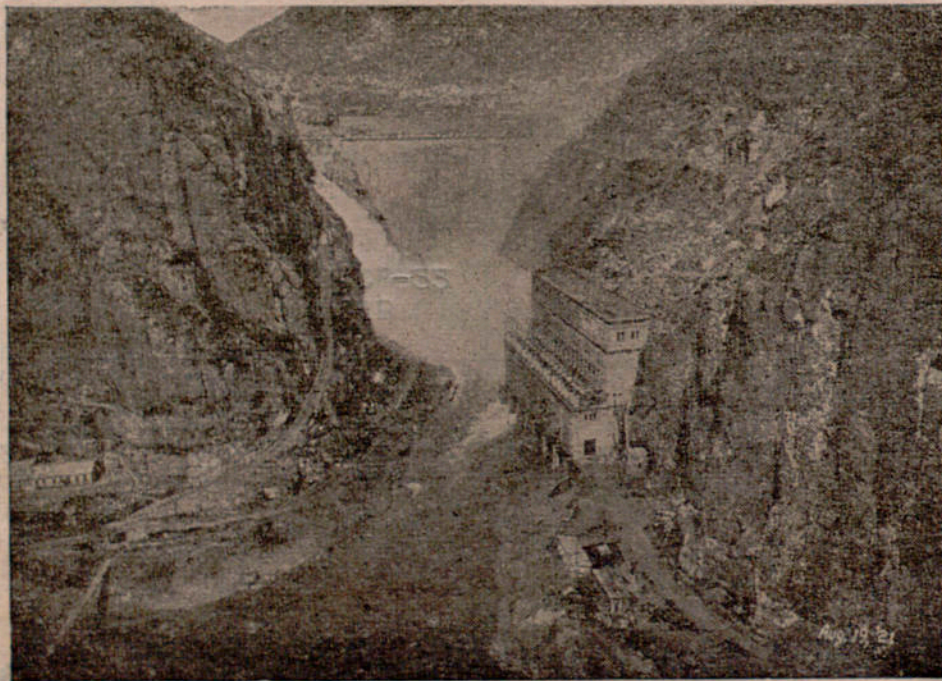

FUERZA HIDRO-ELÉCTRICA

RIEGOS Y FUERZA DEL EBRO, S. A.

COMPANÍA BARCELONESA DE ELECTRICIDAD, S. A.

Estas Compañías han invertido capitales considerables para poder facilitar el suministro de fuerza motriz a sus abonados de una manera continua ofreciendo las mejores garantías de seguridad.

Han construído grandes embalses de agua que alimentan las tres Centrales Hidroeléctricas, cuya producción de 140,000 caballos de fuerza se transporta por medio de cuatro líneas a alta tensión a los centros de consumo. Además disponen de una gran Central térmica como auxiliar o reserva, de una capacidad de 36,000 caballos de fuerza. Estas instalaciones hacen posible que los industriales aprovechen la fuerza en las mejores condiciones técnicas que puedan ofrecerse en cualquier parte del mundo.

Para informes sobre tarifas y condiciones de suministro de electricidad, ya sea para ampliaciones o implantación de nuevas industrias, se ruega dirigirse al Departamento Comercial: BARCELONA, PLAZA DE CATALUÑA, 2, u oficinas sūcursales en Tarragona, Reus, Tortosa, Tarrasa, Lérida, Igualada, Villanueva, Villafranca, Vendrell, Molins de Rey, Rubí, Badalona, etc., etc.

30031

30031

J. PONSETÍ

**AGUA • GAS
ELECTRICIDAD**

ROTULOS

ALQUILER □ CONSTRUCCIÓN

INSTALACIONES

REPARACIONES

**BATERÍA DE COCINA
VIDRIOS**

CASA FUNDADA EN 1875

Calle Buensuceso, n.º 12

Teléfono 1223 (L' Italiana)

He recibido de *la Junta del Gobierno del Gran
Teatro Lices* — la cantidad de **cuatro pesetas**

50 centimos importe de mi

factura del mes de *Dicbre. p. p.*
Barcelona *15* de *Genro* de 19*29*

PAGADO



J. PONSETÍ

[Handwritten signature]

4'50

Pesetas **BARCELONA**

AGUA - GAS
ELECTRICIDAD
VAPOR

INSTALACIONES
REPARACIONES

Casa fundada en 1875



N.º 324/T.

J. Ponsetí
S. en C.

ROTULOS LUMÍNICOS

CONSTRUCCIÓN - ALQUILER

COMISIONES
REPRESENTACIONES

Calle Buensuceso, núm. 12

Teléfono 1223 - A

BARCELONA



Barcelona 31 de Diciembre 19 22.

Sr. D. JUNTA DE GOBIERNO DEL GRAN TEATRO LICEO - Presente Debe:

| Mes | Día | | Pesetas | Cts. |
|---------|-----|--|---------|------|
| Dicbre. | 19 | Por 1 lámpara eléctrica de bolsillo tipo reflector | 4 | 50 |
| | | | ----- | |

PAGADO

Impresos Comerciales
de todas clases

Libros y artículos
de Escritorio

Imprenta y Librería

MILLÁ

S. Pablo, 21

Archivo y Copistería
Teatral

Taquillaje y programas
de Espectáculos

Sr. D. *Gran Teatro del Liceo*
Barcelona *4* de *Jun* de 192*3*

Debe:

| Día | Mes | | Pesetas | Cts. |
|-----|-----|--|-----------|------|
| | | <i>Por varias copias a ma- quina; contratos</i> | <i>10</i> | |
| | |  | | |
| | | <i>Recebi Millá</i> | | |

214

Gastos Varios

Febrero 1923

≈ i ≈

| | |
|-------------------------------------|-------|
| Vigilantes y basureros | 12 |
| Timbres móviles | 1 |
| Sellos correo | 0 75 |
| Enseres escritorio | 2 70 |
| A Bolinches p ^a limpieza | 3 10 |
| 1 Kilo bolas Naftalina | 2 25 |
| Timbres para los recibos Concierdos | 44 " |
| Papel higiénico | 1 |
| Contadores y impuesto Barcelonesa | 7 05 |
| | <hr/> |
| | 73 85 |

Barcelona 28 Febrero 1923

Recibi

J. Burgas

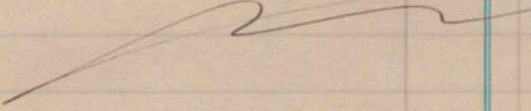

Nota
1. Litro Sulfoman 40

Cloruro — 30

Blanco Espana 20

1. Sagudidor Juncos ~~200~~

1. Pincel 290

20

310

CELESTINO DEL VALLE

ORIGINAL

COMPAÑÍA BARCELONESA DE ELECTRICIDAD, S. A.

N.º A 219079

N.º A

ALUMBRADO

LA EMPRESA DEL GRAN TEATRO
DEL LICEO.
SAN PABLO, ADMINISTRACION
BARCELONA.

219079

Sólo será válido conteniendo la estampilla de Dn. F. F. Lawton
o dos de las firmas de los Sres. Cretchley, Clark y Pinilla.

MOVIL
FEB 1923

| | Lectura | | Fechas | Consumo K. W. H. | Facturar K. W. H. | Precio por K. W. H. | Pesetas | Importe Consumo | Impuesto | | Sello | Alquiler de contador | Verificación e Instalación | Importe Total | Importe Total |
|-----|---------|----------|-------------------|---------------------|----------------------|---------------------------|---------|--------------------|-------------------|-----------------|-------|-------------------------|----------------------------------|------------------|------------------|
| | Actual | Anterior | | | | | | | 17 % Sobre Luz | 30 % Recargo | | | | | |
| * C | 5847 | 5808 | ENE 3 FEB 3-23 | 39 | 39 | | GRATIS | | | 3 05 | | | | 3 05 | 3 05 * |

Recibimos la citada cantidad COMPAÑÍA BARCELONESA DE ELECTRICIDAD, S. A.

Suplicamos a los señores abonados se sirvan
exigir de los cobradores y lectores la presen-
tación del carnet de identidad, anotando en
el libro de reclamaciones que llevan los mis-
mos cualquier diferencia notada en los recibos.

B. 147-150,000-28-11-1922

F. F. Lawton

ORIGINAL

COMPañIA BARCELONESA DE ELECTRICIDAD, S. A.

FUERZA Y CALEFACCIÓN

N.º B 46147

N.º B

46147

JUNTA DE GOBIERNO TEATRO LICEO

S PABLO 1

BARCELONA

*M**Recibido*

Sólo será válido conteniendo la estampilla de Dn. F. F. Lawton
o dos de las firmas de los Sres. Cretchley, Clark y Pinilla.

MÓVIL
9 FEB 1923
BARCELONA

| Lectura | Actual | Anterior | Fechas | Consumo K. W. H. | Facturar K. W. H. | Precio por K. W. H. | Importe Pesetas | Detalle | Tarifa | Cánon | Sello | Alquiler de contador | Importe Total | Importe Total |
|---------|--------|----------|-------------------|---------------------|----------------------|---------------------------|--------------------|---------|--------|-------|-------|-------------------------|------------------|------------------|
| | | | | | | | | | | | | | | |
| ★D | | | ENERO FEN 1923 | | | | | | | | | 4 00 | 4 00 | 4 00 |

PAGADO

Recibimos la citada cantidad COMPañIA BARCELONESA DE ELECTRICIDAD, S. A.

Juan Llorens

Suplicamos a los señores abonados se sirvan exigir de los cobradores y los lectores la presentación del carnet de identidad, anotando en el libro de reclamaciones que llevan los mismos cualquier diferencia notada en los recibos.

CENTRAL
DE
CAMARASA

Capacidad
de los grupos
actualmente
en servicio:
40,000 HP.

Capacidad
total de la
central pro-
yectada:
100,000 HP.

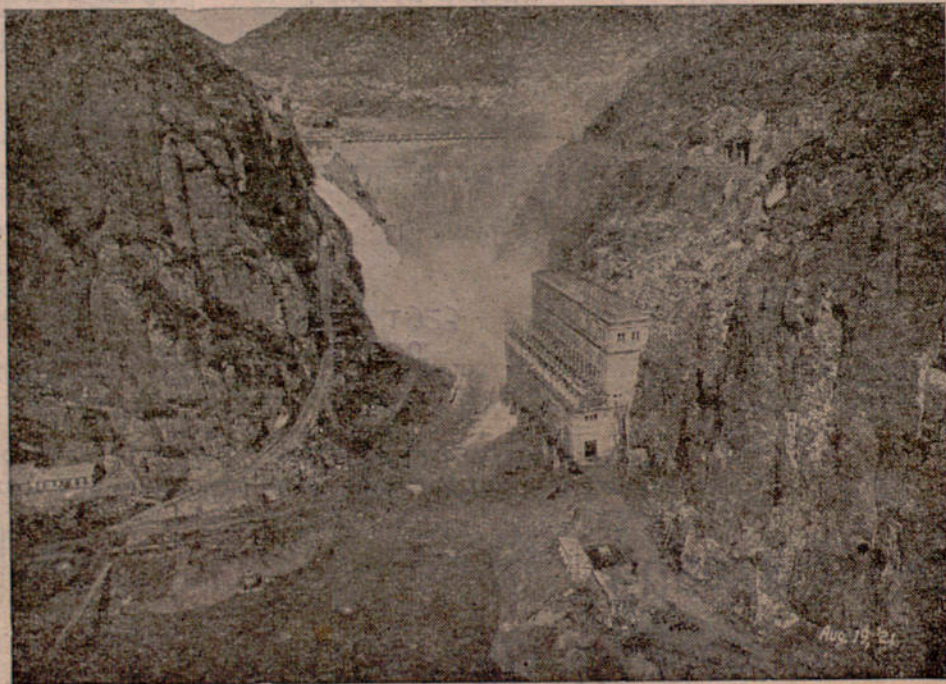

FUERZA HIDRO-ELÉCTRICA

RIEGOS Y FUERZA DEL EBRO, S. A.

COMPañIA BARCELONESA DE ELECTRICIDAD, S. A.

Estas Compañías han invertido capitales considerables para poder facilitar el suministro de fuerza motriz a sus abonados de una manera continua ofreciendo las mejores garantías de seguridad.

Han construído grandes embalses de agua que alimentan las tres Centrales Hidroeléctricas, cuya producción de 140,000 caballos de fuerza se transporta por medio de cuatro líneas a alta tensión a los centros de consumo. Además disponen de una gran Central térmica como auxiliar o reserva, de una capacidad de 36,000 caballos de fuerza. Estas instalaciones hacen posible que los industriales aprovechen la fuerza en las mejores condiciones técnicas que puedan ofrecerse en cualquier parte del mundo.

Para informes sobre tarifas y condiciones de suministro de electricidad, ya sea para ampliaciones o implantación de nuevas industrias, se ruega dirigirse al Departamento Comercial: BARCELONA, PLAZA DE CATALUÑA, 2, u oficinas sucursales en Tarragona, Reus, Tortosa, Tarrasa, Lérida, Igualada, Villanueva, Villafranca, Vendrell, Molins de Rey, Rubí, Badalona, etc., etc.

S PONS
BARCELONA

F. VIVES PONS

171

INGENIERO INDUSTRIAL

N.º

1187

Recibi del "Gran Teatro del Liceo"
la cantidad de pesetas ~~dos mil cua-~~
~~trocientas nueve, con 50/100~~
que les dejo abonada en cuenta por saldo del importe de mi
factura n.º 1129, de fecha 31 de Mayo ppdo.

Barcelona 19 de Agosto de 1922

F. Vives Pons

A. 0312939

PTAS.

~~2.409,50~~

DIRECCIÓN TELEGRÁFICA: VIVEPONS

TELÉFONO 828-G

CUENTAS CORRIENTES:

BANCO ESPAÑA

BANCO HISPANO-AMERICANO

BANCO BARCELONA - SUCURSAL N.º 1

F. VIVES PONS

INGENIERO INDUSTRIAL

Barcelona 31 de Mayo de 1922.

BERONA, 112

FACTURA N.º 1129,-

"Gran Teatro del Liceo", de esta,

DEBE:

Condiciones de pago: contra entrega

| Mes. Día. | | Ptas. Cts. |
|------------------|---|------------|
| 1922. Marzo 9 | Reparación del motor de c.c. n.º 1988, de 2,5 HP., 220 v. 10,5 a., 1700 r.p.m. | 534,00,- |
| " 13 | 0,375 jornal ordinario invertido por un operario montador. | 7,50,- |
| " 24, | Construcción de una placa de fundación, según dibujo n.º 50519, con 4 pernos para la fijación de la misma, | 528,00,- |
| Mayo 15, | Reparación de un motor de c.c. n.º 2131088, tipo H.N. 40, de 220 v. 16 a., K.w. 3, modificando el número de revolu- ciones de 1640 á 1800, | 355,75,- |
| " 16, | 0,50 jornal ordinario de un operario | 10,00,- |
| " 31, | Un metro de estojada cebada, | 2,50,- |
| " 31, | Un dispositivo automático de arranque y paro, n.º 714, compuesto de : Un reostato automático patente "MANE" para motor de 4 HP., c.c. 220 v. Una boya, Un conmutador mecánico, Carriles, contrapeso y cordel, | 620,00,- |
| | Suma y sigue, | 2.057,75,- |

| | Ptas. | Cts. |
|--|--------|----------|
| suma anterior | 2.057, | 75,- |
| 2 Soportes de hierro pasamano forjado, con dos poleas de metal acanaladas, | | 15,00,- |
| Un armario de 57 x 70 x 30 c/m., fornado de amianto en su interior, ce- rradura, dos llaves y dos cristales, | | 112,25,- |
| Un cuadro de distribución montado sobre placa de madera, con interruptor á palanca bip., 2 cortacircuitos y 2 tapones fusibles. | | 34,00,- |
| Jornales y materiales empleados para la instalación del dispositivo automático descrito, | | 190,50,- |
| Total S. E. ú O. | 2.409, | 50,- |

*Compte
M. Vives Pons*

PAGADO

F. VIVES PONS

INGENIERO INDUSTRIAL

N.º

1213

90

Recibi del Gran Teatro del Liceo,
la cantidad de pesetas tres mil cua-
trocientas cuatro, con 90/100
que les dejó abonada en cuenta, por saldo de mis facturas n.º 1149,
y 1150, de fechas 30 de Junio p.º, de ptas. 3.120 y 284,90, respectte.

Barcelona 30 de Septiembre de 1922,

Miquel y Junc

PAGADO

3.404,90

A.0695381

A.0695376

DIRECCIÓN TELEGRÁFICA: VIVEPONS

TELÉFONO 523-G

CUENTAS CORRIENTES:

BANCO ESPAÑA

BANCO HISPANO-AMERICANO

BANCO BARCELONA - SUCURSAL N.º 1

F. VIVES PONS

INGENIERO INDUSTRIAL

Barcelona 30 de Junio de 1922.

GERONA, 112.

FACTURA N.º 1149,

«Gran Teatro del Liceo», de esta,

DEBE:

Condiciones de pago: contra entrega.

| | Ptas. | Cts. |
|--|-------|----------------|
| <u>UNA BOMBA</u> centrífuga, tipo 1/d. ca- paz para elevar 55.000 litros por hora á una altura de 10 m., funcionando á 1800 revoluciones por minuto. Fuerza necesaria 3,3 HP., motor conveniente 4 HP. | | 920,- |
| <u>UN MOTOR</u> de corriente continua, 110 v., 1800 r.p.m. de 4 HP. | | 1.900,- |
| <u>UN ACOPLAMIENTO</u> | | 300,- |
| <u>Total S. E. á O.</u> | | <u>3.120,-</u> |

Edme Sabarot

PAGADO

DIRECCIÓN TELEGRÁFICA: VIVEPONS

TELÉFONO 623-G

CUENTAS CORRIENTES:

BANCO ESPAÑA

BANCO HISPANO-AMERICANO

BANCO BARCELONA - SUCURSAL N.º 1

F. VIVES PONS

INGENIERO INDUSTRIAL

Barcelona 30 de Junio de 1922.

GERONA, 112

FACTURA N.º 1150,-

"Gran Teatro del Liceo", de esta,

DEBE:

Condiciones de pago: contra entrega.

| | Ptas. | Cts. |
|--|----------|------|
| Un metro de estopada sebada, de 10 mm. | 2,50,- | |
| Modificar la placa de la bomba, acoplar la bomba y el electromotor y acarrees de los materiales, | 201,15,- | |
| Dos tiritas de cuero, | 2,50,- | |
| Jornales invertidos desde el 8 hasta el 28 de los corrientes, | | |
| 2,25 jornales ordinarios de un operario, | 45,- | |
| 0,375 " extraordinario de un operario | 11,25,- | |
| 1,50 jornal ordinario, total, de dos ayudantes, | 22,50,- | |
| Total S. E. ú O. | 284,90,- | |

Comme
F. Vives Pons

Del 15 al 20

128

15 Novbre
Serie N. n.º 4496

A. MAÑÉ JANÉ

Sucesor de BADÍA & MAÑÉ

ELECTRICIDAD Y MAQUINARIA

Trafalgar, 11 - BARCELONA

DELEGACIÓN EN MADRID

BRETÓN DE LOS HERREROS, 10

Recibí de la Junta de Gobierno del Centro del Liceo
Pbla. Capuchinos y
de Pesetas Seiscientos veinte la cantidad

por saldo de mi factura 31 Agosto.



Barcelona 30 de Septiembre de 1922

A. Mañé Jané



Pesetas

120

DE MAÑÉ JANÉ BARCELONA

DE MAÑÉ JANÉ BARCELONA

ES PONS
BARCELONA

F. VIVES PONS

INGENIERO INDUSTRIAL

144
30 Novbro.
10 1922 -

N.º

1922

Recibi del Gran Teatro del Liceo,
la cantidad de pesetas ~~setecientas~~
~~cincuenta y cinco, con 20/100~~
que he de dejar abonada en cuenta, por saldo del importe de mi
factura n.º 1113, de fecha 31 de Julio último,
Barcelona 20 de Noviembre de 1922,

PAGADO

Vives y Pons



PTAS.

55,20

DIRECCIÓN TELEGRÁFICA: VIVEPONS

TELÉFONO: 43-6

CUENTAS CORRIENTES:

BANCO ESPAÑA

BANCO HISPANO-AMERICANO

BANCO BARCELONA - SUCURSAL N.º 1

F. VIVES PONS

INGENIERO INDUSTRIAL

Barcelona 31 de Julio de 1922.

GERONA, 112

FACTURA N.º 1173,-

"Gran Teatro del Liceo", de esta,

DEBE:

Condiciones de pago: -----

Materiales y jornales invertidos durante el corriente mes, para el grupo motor-bomba.

4 Pernos para la fijación de la placa de la bomba.

1 Tubo curvado de 3" x 3.100 m/m.,

1 Platina soldada de 200 x 15 m/m.

1 Válvula de compuerta, de 80 m/m.,

1 " con colador, de 3",

3 Juntas de plancha de goma,

8 Tornillos de 6/c., de 16 x 70 m/m.

524,80

Jornales invertidos durante el corriente mes para la instalación de la electro-bomba.

230,40

Total S. E. ú O.

755,20

PAGADO

1179

97-3

Cuenta que presenta Francisco Viltió, por los jornales y materiales empleados en el ramo de albañilería en la propiedad de

Barcelona de de 19

Calle

A. REGUENS CARMEN, 111-BARCELONA

| Semanas | Año | | Pesetas | Cts. |
|---------|--------------------------------|----------|---------|------|
| | Suma anterior | | 740 | 50 |
| | Continuacion | | | |
| | Jornales albañil | 2 3/4 14 | 38 | 50 ✓ |
| | aceite | | 3 | ✓ |
| | espelma | | 0 | 10 ✓ |
| | Semana del 10 al 15 Abril 1922 | | | |
| | Jornales albañil | 2 14 | 28 | ✓ |
| | aceite | | 0 | 10 ✓ |
| | Episema semana | | | |
| | Limpiar el foso | | | |
| | Jornales albañil | 1/4 14 | 3 | 50 ✓ |
| | " peon | 1/4 10 | 50 | ✓ |
| | bayetas | | 2 | 50 ✓ |
| | portland | 1/2 10 | 5 | ✓ |
| | Semana del 3 al 8 Julio 1922 | | | |
| | Colocacion del motor | | | |
| | Jornales albañil | 1 1/4 14 | 17 | 50 ✓ |
| | " peon | 1 1/4 10 | 50 | ✓ |
| | cemento qq | 2 3 | 20 | ✓ |
| | portland qq | 3/4 10 | 7 | 50 ✓ |
| | | | 868 | 34 ✓ |

A A. Puig Font su cuenta de fecha 16 Diciembre 1921 de correas pta. 50'45
 A Quem Vots su cuenta de fecha 7 Marzo 1922 de monies y claves para las mismas 26 B pta. 76'45 = 76'45 ✓



Yo 9/8/22
 Francisco Viltió
 Arquitecto

FRANCISCO VITALS
 ARQUITECTO
 BARCELONA

Pagar las 26 pta partida B por venir consignadas en B

Francisco Viltió

PAGADO

76'45 ✓
 944'79
 26
 918'79 RT

CONTRAXISTA DE OBRAS
 *
 Garmen, núm. 101
 BARCELONA

Cuenta que presenta Francisco Viltró, por los jornales y materiales empleados en el ramo de albañilería en la propiedad de la Junta del Gran teatro de Liceo

Barcelona 25 de Noviembre de 1922

Calle
 Trabajos efectuados en el foso

A. REQUERENS GARMEN, 111-BARCELONA

| Semanas | Años 1921 y 1922 | | Pesetas | Cts. |
|---------|---|----------|---------|------|
| | | | | |
| | Semana del 28 Octubre al 3 Noviembre 1921 | | | |
| | Continuacion | | | |
| | Jornales albañil | 2 3/4 14 | 38 50 | ✓ |
| | Semana del 5 al 10 Diciembre 1921 | | | |
| | Continuacion | | | |
| | Jornales albañil | 3 14 | 42 | ✓ |
| | Semana del 12 al Diciembre 1921 | | | |
| | Continuacion | | | |
| | Jornales albañil | 2 3/4 14 | 38 50 | ✓ |
| | aceite | | 3 | ✓ |
| | Semana del 19 al 24 Diciembre 1921 | | | |
| | Continuacion | | | |
| | Jornales albañil | 2 3/4 14 | 38 50 | ✓ |
| | Semana del 26 al 31 Diciembre 1921 | | | |
| | Continuacion | | | |
| | Jornales albañil | 2 1/2 14 | 35 | ✓ |
| | Semana del 2 al 7 Enero 1922 | | | |
| | Continuacion | | | |
| | Jornales albañil | 2 3/4 14 | 38 50 | ✓ |
| | Semana del 9 al 14 Enero 1922 | | | |
| | Continuacion | | | |
| | Jornales albañil | 2 1/2 14 | 35 | ✓ |
| | Semana del 16 al 21 Enero 1922 | | | |
| | Continuacion | | | |
| | Jornales albañil | 2 3/4 14 | 38 50 | ✓ |
| | Semana del 23 al Enero 1922 | | | |
| | Continuacion | | | |
| | Jornales albañil | 3 14 | 42 | ✓ |
| | Semana del 30 Enero al 4 Febrero 1922 | | | |
| | Continuacion | | | |
| | Sigue á la vuelta | | 349 50 | |

| | | | | | |
|---|--|-------|-------|--------|---|
| | Suma anterior | | | 349.50 | |
| | Somales albáñil | 2 3/4 | 14 | 38.50 | ✓ |
| | Semana del 6 al 11 Febrero 1922 | | | | |
| | Continuacion | | | | |
| | Somales albáñil | 2 1/2 | 14 | 35 | ✓ |
| | aceite | | | 3 | ✓ |
| | Semana del 13 al 18 Febrero 1922 | | | | |
| | Continuacion | | | | |
| | Somales albáñil | 2 3/4 | 14 | 38.50 | ✓ |
| | Semana del 20 al 25 Febrero 1922 | | | | |
| | Continuacion | | | | |
| | Somales albáñil | 2 1/2 | 14 | 35 | ✓ |
| | Semana del 27 Febrero al 4 marzo 1922 | | | | |
| | Continuacion | | | | |
| | Somales albáñil | 2 3/4 | 14 | 38.50 | ✓ |
| | Semana del 6 al 11 marzo | | | | |
| | Continuacion | | | | |
| | Somales albáñil | 1 1/4 | 14 | 17.50 | ✓ |
| | " preon | 1/2 | 10.50 | 5.25 | ✓ |
| | cemento 99 | 2 | 3.20 | 6.40 | ✓ |
| | Misma semana | | | | |
| | Continuacion | | | | |
| | Somales albáñil | 2 3/4 | 14 | 38.50 | ✓ |
| A | gastos de la bomba | | | 26 | A |
| | cajelma | | | 0.15 | ✓ |
| | Semana del 13 al 18 marzo 1922 | | | | |
| | Continuacion | | | | |
| | Somales albáñil | 2 1/2 | 14 | 35 | ✓ |
| | Semana del 20 al 25 marzo 1922 | | | | |
| | Continuacion | | | | |
| | Somales albáñil | 2 3/4 | 14 | 38.50 | ✓ |
| | cajelma | | | 0.10 | ✓ |
| | Semana del 27 de marzo al 1 Abril 1922 | | | | |
| | Continuacion | | | | |
| | Somales albáñil | 2 1/2 | 14 | 35 | ✓ |
| | cajelma | | | 0.10 | ✓ |
| | Semana del 3 al 8 Abril 1922 | | | | |
| | | | | 440.50 | |