

GASTOS MENORES

31	Marzo -A	Mayordomia, varios este mes	15	133	95	
28	Abril -A	Id , " "	36	159	65	
30	Mayo -A	Id " "	43	109	60	
25	Junio -A	Id " "	60	119	15	
28	Julio -A	Id " "	74	49	75	
30	Agosto-A	Id " "	85	63	80	
28	Septi.-A	Id " "	99	62	10	
30	Octub.-A	Id " "	112	198	70	
29	Novie.-A	Id " "	132	350	35	
29	Dicie.-A	Id " "	155	155	65	
28	Enero -A	Id " "	179	169	70	
29	FebreroA	Id " "	200	70	80	1,643 20

OBRAS Y REFORMAS

31	Marzo-A	Font V., s/fra. escupideras	6	889		
"	"	-A J. Frey, s/fra. l reostato	10	650		
28	Abril-A	D. Sert, 2ª plazo Alfombras	33	12,754	91	
28	Julio-A	Vda. Casas, a cta. Fª Carpintero	71	800		
14	Sept.-A	Idem Saldo " "	87	288	84	
13	Octu.-A	N. Apolaro, l modelo reflector	108	28	50	
14	Novi.-A	Soc. Aguas, l ramal nuevo	122	441	10	
"	"	-A Anglo-España, grupo bomba	123	1,725		
29	"	-A Payá, s/fra. material electr.	131	583	20	
10	Dici.-A	J. Cester, mater. y jorn, electr.	142	206	40	
15	"	-A Puigmartí, plazo 1ª Minimax	143	3,000		
29	"	-A D. Sert, último plazo Alfombras	152	12,754	93	
"	"	-A F. Viltró, a cta. Fra. Albañil	156	3,000		
12	Enero-A	Blanco-Pañeres, panas Palco R.	165	2,398	50	
"	"	-A H. Salvia, papeles P. Palco R.	166	1,678	50	
"	"	-A Vda. Casas, s/fra. carpintero	167	1,349	35	
19	"	-A J. Serra, s/fra. pintor	170	2,512		
"	"	-A Soc. Aguas, diferencia Ramal	173	42	40	
28	"	-A F. Viltró, saldo s/f albañil	175	760	88	
"	"	- A F. Pascual, l cocina Cafés 4ª	180	250		
"	"	-A F. Rovira, s/fra. picapedrero	181	190		
4	Febrero-A	C. Liceo, 50% gastos Puerta	184	165	25	46,468 76



15

# Gastos varios

Marzo-1923

Vigilantes y basureros	12
Sellos	2 25
Tranvias	2 30
Lejía y demás, a Bolinches	80
Contadores electr.	5 80
1 Caja "chinchetas"	95
Enseres escritorio	4 50
Fimbres para 2 libros recibos	90 35
Cámara Propiedad	15
Total Ptas	<u>133 95</u>

Barcelona 21 Marzo 1923

Recibi'

El Mayor-domo: J. Burgos

PAGADO



1361

## Despeses Varias

Abril

A Vigilants i escombriaires	12
Estres de llimpiesa a Joaquim	4 20
Compra d'escombres	5 50
A Blariana, pera oli	6 80
A Bolinches, estres llimpiesa i altres	3 05
Rotllos paper sànic per uraters	10
1 Diccionari (doble) Català modern	5
Compra plumeros	30
Timbres per a 1 llibre de rebuts	46 95
Sòlices i timbres per al llibre actes	6
Binta nova pera la màquina escriure	5
Segells de correu i mòvils	4 80
2 sacs serradures a Emili	10
Estres llimpiesa a González	5
Comptadors electricitat i imprmt	7 35
	<hr/>
Total, Pessetes	159 65

Barcelona 30 Abril 1923

Rebut, El Majordom

J. Burgas



431

## Despeses varies

Maig 1923.

Vigilants i escombriaires	12
Segell de goma "Junta Govern"	4
3 vidres i col·locació	11 60
1 Cartera-cobrador pera Sr. Maymó	14
Segells correu	1 20
A Bolinches, estres llimpiesa i tramies	5 40
Embres pera 1 llibre de rebuts	44 10
Oli i demás pera serenos	7 70
Comptadors "Barcelonens" i impost	9 60
	<hr/>
<b>Total, Ptes</b>	<b>109 60</b>

PAGADO

Rebut

El Majordom-Admón

J. Burgas

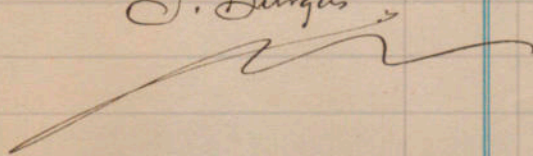



60

# Despeses Varias

Juny

Vigilants i escombriaires	12
Un viatge (cotxe) pera un maquinista ferit	4
1 K pebre pera guardar velluts	8
2 K boles Naftalina	5
Una ratiera	2 25
A Bolindres	70
3 esterminadors	3 80
6 escumbres	3
Segells correu i tramvies	1 20
Per 3.60 m. de la metallica espessa	14 70
Comptadors electricis i impost	7 80
1 capsa tires rellotges serenus	5
Fitils de escriptori	1 70
Abonament un any conservacio maquina escriure	35
Cuota de la Cambra de la Propietat	15

Total, Pesetes

119 15

PAGADO

Barcelona 25 Juny 1923

Rebut

El Majordom-Admor

J. Burgas





Drogueria y Perfumeria  
Sucursal de  
Hijo de José Vidal y Ribas, S. en C.

Rambla San José, 1 y Hospital, 2. Teléfono 1780 A.

Entregado a *Seato Licco*

Barcelona 29-5-922

1 Kg.  
4

Pimienta grande

pl<sup>tas</sup>

8 00



ORIGINAL

# COMPañÍA BARCELONESA DE ELECTRICIDAD, S. A.

N.º A 490516

N.º A

490516

## ALUMBRADO

LA EMPRESA DEL GRAN TEATRO  
DEL LICEO.  
SAN PABLO. ADMINISTRACION  
20-5. BARCELONA.

Sólo será válido conteniendo la estampilla de Dn. F. F. Lawton  
o dos de las firmas de los Sres. Cretchley, Clark y Pinilla.

MOVIE  
UN. 123  
LLEVA

	Lectura		Fechas	Consumo K. W. H.	Facturar K. W. H.	Precio por K. W. H.	Pesetas	Importe Consumo	Impuesto 17% Sobre Luz 22'10 30% Recargo 1 %	Sello	Alquiler de contador	Verificación e Instalación	Importe Total	Importe Total
	Actual	Anterior												
☆ C	6034	5985	MAY 1 JUN 1-23	49 ☆	49		GRATIS		3 80				3 80	3 80 ☆ 4 00 7 80

Recibimos la citada cantidad COMPañÍA BARCELONESA DE ELECTRICIDAD, S. A.

Suplicamos a los señores abonados se sirvan  
exigir de los cobradores y lectores la presen-  
tación del carnet de identidad, anotando en  
el libro de reclamaciones que llevan los mis-  
mos cualquier diferencia notada en los recibos.

B. 147-150,000-9-3-1923

*Juan Lector*



ORIGINAL

N.º B 74038

N.º B  
74038

## COMPAÑÍA BARCELONESA DE ELECTRICIDAD, S. A.

## FUERZA Y CALEFACCIÓN

JUNTA DE GOBIERNO TEATRO LICEO

S PABLO 1

BARCELONA

Sólo será válido conteniendo la estampilla de Dn. F. F. Lawton  
o dos de las firmas de los Sres. Cretchley, Clark y Pinilla.MÓVIL  
N.º 223  
LONA

Actual	Lectura		Fechas	Consumo K. W. H.	Facturar K. W. H.	Precio por K. W. H.	Importe Pesetas	Detalle	Tarifa	Canon	Sello	Alquiler de contador	Importe Total	Importe Total
	Anterior													
			JUNIO 1923									4 00	4 00	4 00

Recibimos la citada cantidad COMPAÑÍA BARCELONESA DE ELECTRICIDAD, S. A.

Suplicamos a los señores abonados se sirvan  
exigir de los cobradores y lectores la presen-  
tación del carnet de identidad, anotando en  
el libro de reclamaciones que llevan los mis-  
mos cualquier diferencia notada en los recibos.

B. 145-50,000-18-11-1922



CENTRAL  
DE  
CAMARASA

Coronación  
de la presa  
y canal de  
descarga  
durante las  
avenidas.

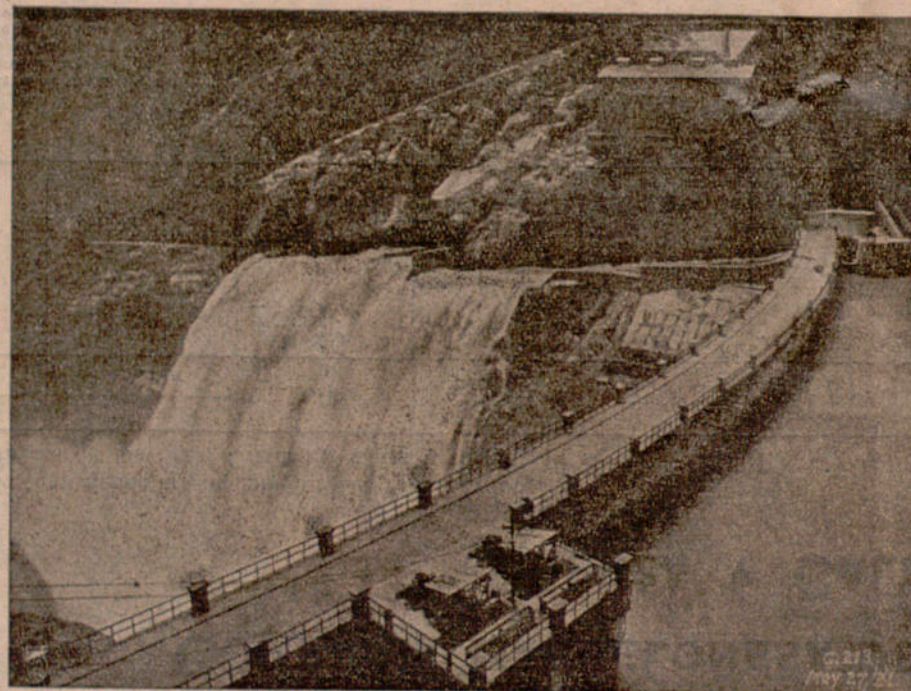

FUERZA HIDRO-ELÉCTRICA

RIEGOS Y FUERZA DEL EBRO, S. A.

COMPañÍA BARCELONESA DE ELECTRICIDAD, S. A.

Estas Compañías han invertido capitales considerables para poder facilitar el suministro de fuerza motriz a sus abonados de una manera continua ofreciendo las mejores garantías de seguridad.

Han construído grandes embalses de agua que alimentan las tres Centrales Hidroeléctricas, cuya producción de 140,000 caballos de fuerza se transporta por medio de cuatro líneas a alta tensión a los centros de consumo. Además disponen de una gran Central térmica como auxiliar o reserva, de una capacidad de 36,000 caballos de fuerza. Estas instalaciones hacen posible que los industriales aprovechen la fuerza en las mejores condiciones técnicas que puedan ofrecerse en cualquier parte del mundo.

Para informes sobre tarifas y condiciones de suministro de electricidad, ya sea para ampliaciones o implantación de nuevas industrias, se ruega dirigirse al Departamento Comercial: BARCELONA, PLAZA DE CATALUÑA, 2, u oficinas sucursales en Tarragona, Reus, Tortosa, Tarrasa, Lérida, Igualada, Villanueva, Villafranca, Vendrell, Molins de Rey, Rubí, Badalona, etc., etc.



N.º 415



415

# Cámara Oficial de la Propiedad Urbana de Barcelona

Vía Layetana, 43 y Magdalenas, 12, pral.

Teléfono 3516 A.

GRUPO 1.º

CATEGORÍA 1.ª

Colegiación Obligatoria

R. D. de 28 de mayo 1920

Clase 1.ª

N.º 288

Pesetas 15

D. Gran Teatro Liceo

ha satisfecho la cantidad de **Quince pesetas** por las cuotas de Abril, Mayo y Junio del corriente año.

*Barcelona, 1.º de abril de 1923*

*El Contador,*

*El Tesorero,*

Finca

Domicilio

Rambla Capuchinos - 2 de B. a 5

Art.º 1.º del Reglamento, aprobado por dicho R. D.—Es obligatoria la colegiación de todos los propietarios de fincas urbanas para constituir en cada capital de provincia y poblaciones de 20.000 o más habitantes, una Cámara oficial de la propiedad urbana, con arreglo al R. D. de Gobernación de 25 de noviembre de 1919 y R. O. de la Presidencia de 25 de marzo del mismo año.





Juan Piera

Pasaje de Bernardino, 5

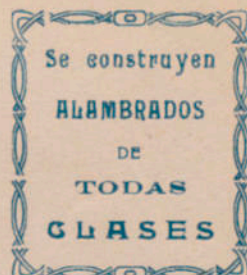

Barcelona 14 de Junio de 1923

Sr. D. Miguel Ibáñez

Debe.

MES	DÍA		PRECIO	PESETAS	CTS.
		por 360 x 0'80 tela n° 4	4'10	14	70
		pagador			





Compañía Mecanográfica

N.º 4614

Guillermo Trúniger, S. A.

BALMES, 7 - BARCELONA



Recibimos de JUNTA DE GOBIERNO DE LA SOCIEDAD la  
DEL GRAN TEATRO DEL LICEO

cantidad de Pesetas TREINTA Y CINCO. ★ ★ ★ ★ ★ ★ ★ ★ ★ ★

por saldo de nuestra factura N.º 2 ACTUAL

**PAGADO**

Barcelona 3 JULIO de 1923

COMPANIA MECANOGRAMCA  
Guillermo Trúniger S. A.

Pesetas

★ 35.- ★

12/7

P. P.

*Trúniger*



MÁQUINAS DE ESCRIBIR  
UNDERWOOD



Nº 9982

BARCELONA, 2 Julio 1923.

COMPAÑIA MECANOGRÁFICA

# Guillermo Trüniger S.A.

## Barcelona

BALMES, 7

DIRIGIR CORRESPONDENCIA AFARTADO 298

TELÉFONO, 1399. A.

Debe:

Junta de Govern de la Societat del  
Gran Teatre del Liceu Est a

Abono anual de limpia de su máquina de escribir  
Underwood mod.5 nº 1.532.660 a partir del mes  
actual

Pesetas 35.-- ✓

PAGADO



Despeses Varias

= Juliol 1923.

A Vigilants i escombriaires	12
A Joaquim, 1 baieta	1
A Ibañez, oli per a fanals	1
Timbres mòvils	3
Segells correu	1 40
Escombres	5 50
A Vilaseca, objectes ferrereria	7 55
A F. Nadal, 1 abecedari llama (brigada)	5
Esplines i oli, a Ibañez	1 25
Comptadors Barcelonera	4 65
Paper i útils escriptori	7 40

Total Ptes → 49 75

Barcelona 31 Juliol 1923

Rebut

El Majordom Admó

J. Burgas



PAGADO

*[Handwritten signature]*



85

## Despeses Varias

≈

Agost 1923.

Vigilants i escombriaires	12
4 litres oli, per als serenos	7 20
Sèn i oli per als carrros Brigada	2 25
Segells i Tumbres	1 60
Estris d'escriptori	4 60
1 dia de jornal extra al fregador	6 25
A. J. Vilaseca, material ferrreteria	16 20
Fres plumers cap-de-llop pera la Brigada	9
Comptadors Barcelonera i import	4 70
Veles (espelmes) ----- 4 ptes	
Pretall tela venut al drapaire 4 "	0 00
	<hr/>
Total, Pessetes	63 80

Barcelona 30 d'Agost 1923

Rebut, El Majordom - Admors



J. Burgas



99

## Despeses Diverses

≈ ≈

Septembre

Diàriants i Escombriaires	12
1 gamussa al fregador	2
3 sacs serradures, a Emilio	15
Oli a la Brigada	2
Canyes pera plumers	65
Cordill i agulles cosir Panorama Parsifal	10 65
2 pans de cera	30
Carretó pera anar a cercar corda	60
Pasta llautons al fregador	50
Un canti pera la Brigada i altres	1 20
Comptadors Barcelonesa	4 70
Dos gratificacions al fregador treball extra	12 50
	<hr/>
Total Ptes -	62 10

Barcelona 30 Septbre 1923

Rebut, El Majordom Astiner,

J. Burgas





112

## Despeses Varias

≈≈

Octubre 1923

Vigilants i escombraires	12
Cambra Oficial de Propietat	15
Paper secant i paper de còpies	2 50
Oli per als serenos	7 20
2 dies extra fregador	12 50
Gratificació servei extra serenos	10
Franquies	" 60
Pega grega guies Parsital	" 80
Fimbres factures i segells Correu	6 75
Polvo de sabó (Brigada)	1
Goma aràbiga	" 50
1 contracte inquilinat	" 50
1 Galleda, a Bolinches	2 50
Comptadors Barcelonera	10 10
A. Emilio Carrarona, serradures i altres	8 75
Lloguer carro pels encerats Boves, teló aigua	2 "
Lloguer 1 bànera per a recullir l'aigua Boves, teló	4
12 Plomalls, a Sanjuaní	72
Lloguer encerats, a Agapito Blasco	30

---

Total, Ptes 198 70

---

El Majordom - Admin

J. Burgas

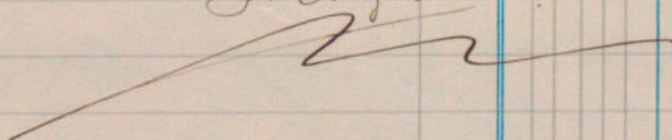



Mes de Octubre de 1923

Por 1 Taco de Garrin de los grandes  
de 25 Kilos Garrin gordo - 5 pes

Por 1 frasco de pasta marca  
(Bratto) en 12 para matalas  
su precio 3,75. \_\_\_\_\_

Barcelona 22 de octubre  
de 1925

5  
3 75  
8 75

E. Carcassona

**PAGADO**



ORIGINAL

# COMPañIA BARCELONESA DE ELECTRICIDAD, S. A.

## FUERZA Y CALEFACCIÓN

N.º D 00240

MÓVIL

Sólo será válido conteniendo la estampilla de Dn. F. F. Lawton  
o dos de las firmas de los Sres. Cretchley, Clark y Pinilla.

JUNTA DE GOBIERNO TEATRO LICEO  
S PABLO 1

BARCELONA

Lectura	Fechas	Consumo K. W. H.	Facturar K. W. H.	Precio por K. W. H.	Importe Pesetas	Detalle	Tarifa	Cánon	Sello	Alquiler de contador	Importe Total
40	OCT1923									4 00	4 00

PAGADO

Recibimos la citada cantidad COMPañIA BARCELONESA DE ELECTRICIDAD, S. A.

Suplicamos a los señores abonados se sirvan  
exigir de los cobradores y lectores la presen-  
tación del carnet de identidad, anotando en  
el libro de reclamaciones que llevan los mis-  
mos cualquier diferencia notada en los recibos.

B. 145 - A - 50,000 - 26 - 11 - 1921

6'10

10'10



CENTRAL  
DE  
CAMARASA

Capacidad  
de los grupos  
actualmente  
en servicio:  
40,000 HP.

Capacidad  
total de la  
central pro-  
yectada:  
100,000 HP.

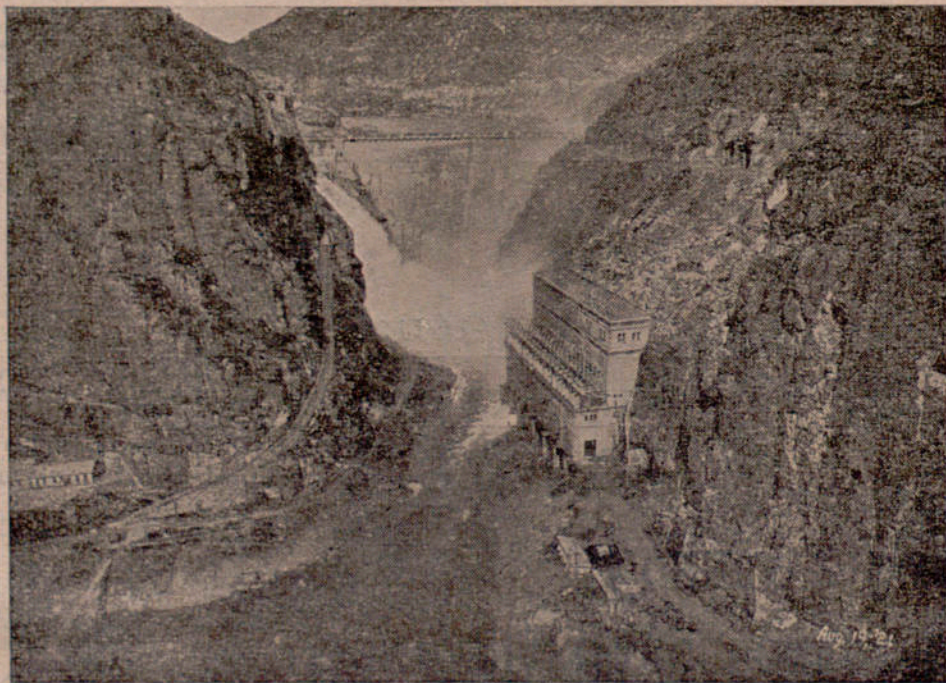

FUERZA HIDRO-ELÉCTRICA

RIEGOS Y FUERZA DEL EBRO, S. A.

COMPañIA BARCELONESA DE ELECTRICIDAD, S. A.

Estas Compañías han invertido capitales considerables para poder facilitar el suministro de fuerza motriz a sus abonados de una manera continua ofreciendo las mejores garantías de seguridad.

Han construído grandes embalses de agua que alimentan las tres Centrales Hidroeléctricas, cuya producción de 140,000 caballos de fuerza se transporta por medio de cuatro líneas a alta tensión a los centros de consumo. Además disponen de una gran Central térmica como auxiliar o reserva, de una capacidad de 36,000 caballos de fuerza. Estas instalaciones hacen posible que los industriales aprovechen la fuerza en las mejores condiciones técnicas que puedan ofrecerse en cualquier parte del mundo.

Para informes sobre tarifas y condiciones de suministro de electricidad, ya sea para ampliaciones o implantación de nuevas industrias, se ruega dirigirse al Departamento Comercial: BARCELONA, PLAZA DE CATALUÑA, 2, u oficinas sucursales en Tarragona, Reus, Tortosa, Tarrasa, Lérida, Igualada, Villanueva, Villafranca, Vendrell, Molins de Rey, Rubí, Badalona, etc., etc.



ORIGINAL

# COMPAÑÍA BARCELONESA DE ELECTRICIDAD, S. A.

N.º A

643760

## ALUMBRADO

LA EMPRESA DEL GRAN TEATRO  
DEL LICEO.  
SAN PABLO, ADMINISTRACION

2-5.

BARCELONA.

Sólo será válido conteniendo la estampilla de Dn. F. F. Lawton  
y dos de las firmas de los Sres. Cretchley, Clark y Pinilla.

	Lectura		Fechas	Consumo K. W. H.	Facturar K. W. H.	Precio por K. W. H.	Pesetas	Importe Consumo	Impuesto 17 % Sobre Luz / 29.10 30 % Recargo / %	Sello	Alquiler de contador	Verificación e Instalación	Importe Total
	Actual	Anterior											
*31	13515	13515	SEP 1 OCT 1-23		0 *					6 10	6 00		6 10

Recibimos la citada cantidad COMPAÑÍA BARCELONESA DE ELECTRICIDAD, S. A.

Suplicamos a los señores abonados se sirvan  
exigir de los cobradores y lectores la presen-  
tación del carnet de identidad, anotando en  
el libro de reclamaciones que llevan los mis-  
mos cualquier diferencia notada en los recibos.

B. 147-150,000-1-8-1923. — 117. TUBÓ, PELJO DE BARCELONA

*F. F. Lawton*



Dia 27 de Sep-  
tiembre un cuar-  
tan. de aceite  
7 ptas 20 centi-  
mos

PAGADO  
Corriana





N.º 410

# Cámara Oficial de la Propiedad Urbana de Barcelona

Vía Layetana, 43 y Magdalenas, 12, pral.  
Teléfono 3516 A.

GRUPO 1.º

CATEGORÍA 1.ª

Colegiación Obligatoria

R. D. de 28 de mayo 1920

Clase 1.ª

N.º 415

Pesetas 15

D. Gran Teatro Linceo

ha satisfecho la cantidad de **Quince pesetas** por las cuotas de Julio, Agosto y Septiembre del corriente año.

Barcelona, 1.º Julio de 1923

El Contador,

El Tesorero,

~~PAGADO~~

*Emilio Raguel*

Finca

Domicilio

Avda. Lupatrina. 2. (de B. 5)

Ari.º 1.º del Reglamento, aprobado por dicho R. D.—Es obligatoria la colegiación de todos los propietarios de fincas urbanas para constituir en cada capital de provincia y poblaciones de 20.000 o más habitantes, una Cámara oficial de la propiedad urbana, con arreglo al R. D. de Gobernación de 28 de noviembre de 1919 y R. O. de la Presidencia de 25 de marzo del mismo año.



N.º 11588

Barcelona 31 de Octubre de 1923.

Recibi de Sres JUNTA DEL GRAN TEATRO DEL LICEO

la cantidad de Ptas. SESENTA Y DOS

importe de mi factura de 18 actual



*Domingo San Juan*  
PAGO

10 CENTIMOS

1923



FÁBRICA DE PLUMEROS AMERICANOS

DOMINGO SANJUAN

Sucesor de LUIS BOUQUET

Despacho: Calle de Neptuno, 43 (Gracia)

Entrego a

*Junta del Gran Teatro del Liceo*

CLASE	NÚM.	DOCENAS		PRECIO POR DOCENA	Pesetas	Cts.
<i>SN</i>	<i>17</i>	<i>1</i>	<i>plumeros</i>	<i>70</i>	<i>70</i>	<i>-</i>



Barcelona

18 de

*Octubre*

de 1923







Almacén de Encerados  
y utensilios de alquiler para toda  
clase de operaciones en el Puerto  
y Estaciones

Factura n.º 416.

# Agapito Blasco

Servicio especial de alquiler de  
toldos para cubrir mercancías  
transportadas por Ferrocarril

Despacho y Almacenes { Paseo Nacional, 50 y 51 } Teléfono 423 A.  
Calle del Mar, 100 y 102

REPRESENTANTES

LERIDA : Magin Plubins  
MANRESA : Hijos de Isidro Carné  
GERONA : Camilo Lirinós  
ZARAGOZA: Vda. de Agustín Aguado  
Depósito Central : BARCELONA

Barcelona 23 de Octubre de 1923.

D. Teatro del Liceo. CIUDAD. DEBE:

PAYTUBÍ Y AGUILÓ. — ANCHA, 47.

Mes	Día	NÚMERO DE LOS TOLDOS	RECORRIDO	Pesetas	Cts.
1923. Octubre	23	Toldos n.º 4.243)			
		" " 4.244)			
		" " 4.264).....	Alquiler durante 1 dia...	30	"

ALMACÉN DE ENGERADOS  
Y UTENSILIOS DE ALQUILER  
AGAPITO BLASCO  
23 SEPT. 1923  
Mar 102 y Paseo Nacional 51  
BARCELONA (BTA.)

*Recibido*

PAGADO

Cuenta corriente con el Banco de España



132

# Despeses Varias

≈ ≈

## Novembre

→ Vigilants i escombriaires	12
A F. Echagoyén, variis llimpiersa	11
1 litre tinta	11 50
Escombres 2 dotzenes	11
A Bolinches, variis	2 15
Zimbres mòbil per a tres llibres de rebuts	161 85
Un camió per a trasllat decoracions	12
2 pòlizes contractes arrendament	2
Imput vado carrer Olm 7 ptes i recàrreg	11 05
Rentar forallols	3 50
Especial mòbil i segells correu	2 30
A Bolinches, llimpiersa	5
18 metres cable Parsifal (Panorama)	17
A Smilis, llimpiersa	13 50
1 Dna. Pastille sabó lavabos	4 20
1 Pòliza instancia	1
Comptadors Barcelonesa (imprtas)	7 45
A Bolinches, variis	6 05
A Gonzalez, variis	7 50
Estris d'escriptori	3 30
Segells correu per a 300 circulars closes	45

Total, Pesetes      350 35

Barcelona 30 Novembre 1923

El Majordom Admnr.

J. Burgas

PAGADO

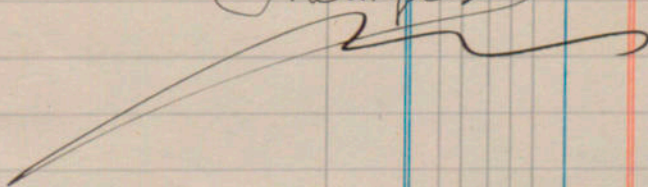



Por 2 sacos de harina de los grande de 25 Kilo		
a 5 pesetas cada uno son	— — —	10 Pesetas
Por Clabos de acero de gancho de los grande	}	1 "
1 docena a 1 peseta		
Por Clabos de acero de gancho de los pequeños		
4 docenas a <del>1</del> <sup>60</sup> la docena ayudas		2 50
Barcelona 25 de Noviembre de 1923		<u>13 50</u>
En Carcassona		

---

PAGADO



1<sup>da</sup> pastillas jabon Universola 25ct 4,20

PAGADO

✓



CUCHILLERÍA y ARTÍCULOS  
DE PELUQUERO

NIQUELADOS Y TODA CLASE DE  
REPARACIONES

PRECIOS DE FÁBRICA



La New-York

■ SAN PABLO, 3 ■  
(CERCA RAMBLA)

BARCELONA

PARA MÁQUINAS DE AFEITAR ESTA CASA

¡ NO COMPRAR SIN ¡  
¡ ANTES VISITARLA ¡



ORIGINAL

# COMPAÑÍA BARCELONESA DE ELECTRICIDAD, S. A.

N.º A 693140

N.º A  
693140

## ALUMBRADO

LA EMPRESA DEL GRAN TEATRO  
DEL LICEO.  
SAN PABLO, ADMINISTRACION  
5. BARCELONA.

MÓVIL

Sólo será válido conteniendo la estampilla de Dn. F. F. Lawton  
o dos de las firmas de los Sres. Cretchley, Clark y Pinilla.

	Lectura		Fechas	Consumo K. W. H.	Facturar K. W. H.	Precio por K. W. H.	Pesetas	Importe Consumo	Impuesto 17% Sobre Luz (22'10 30% Recargo ( %)	Sello	Alquiler de contador	Verificación e Instalación	Importe Total	Importe Total
	Actual	Anterior												
CV	6113	6069	OCT 1 NOV 1-23	44 ☆	44		GRATIS		3 45				3 45	3 45 ☆ 4 00 7 45

PAGADO

Recibimos la citada cantidad COMPAÑÍA BARCELONESA DE ELECTRICIDAD, S. A.

Suplicamos a los señores abonados se sirvan  
elegir de los cobradores y lectores la presen-  
tación del carnet de identidad, anotando en  
el libro de reclamaciones que llevan los mis-  
mos cualquier diferencia notada en los recibos.

B. 147-150,000-1-8-1923. — DHA 826, PELAJO DE BARCELONA

*F. F. Lawton*



ORIGINAL

# COMPañIA BARCELONESA DE ELECTRICIDAD, S. A.

## FUERZA Y CALEFACCIÓN

N.º D 01203

N.º D

01203

MOVIL

Sólo será válido conteniendo la estampilla de Dn. F. F. Lawton  
o dos de las firmas de los Sres. Cretchley, Clark y Pinilla.

JUNTA DE GOBIERNO. TEATRO  
DICEO. POZO ESCENARIO  
S. PABLO

28

Lectura	Fechas	Consumo K. W. H.	Facturar K. W. H.	Precio por K. W. H.	Importe Pesetas	Detalle	Tarifa	Cánon	Sello	Alquiler de contador	Importe Total	Importe Total
★40	NOVRE 1923									4 00	4 00	4 00 ★

Recibimos la citada cantidad **COMPañIA BARCELONESA DE ELECTRICIDAD, S. A.**

Suplicamos a los señores abonados se sirvan  
exigir de los cobradores y lectores la presen-  
tación del carnet de identidad, anotando en  
el libro de reclamaciones que llevan los mis-  
mos cualquier diferencia notada en los recibos.

B. 145 - A - 50,000 - 26 - 11 - 1921

*Juan Lawton*



CENTRAL  
DE  
CAMARASA

Capacidad  
de los grupos  
actualmente  
en servicio:  
40,000 HP.

Capacidad  
total de la  
central pro-  
yectada:  
100,000 HP.

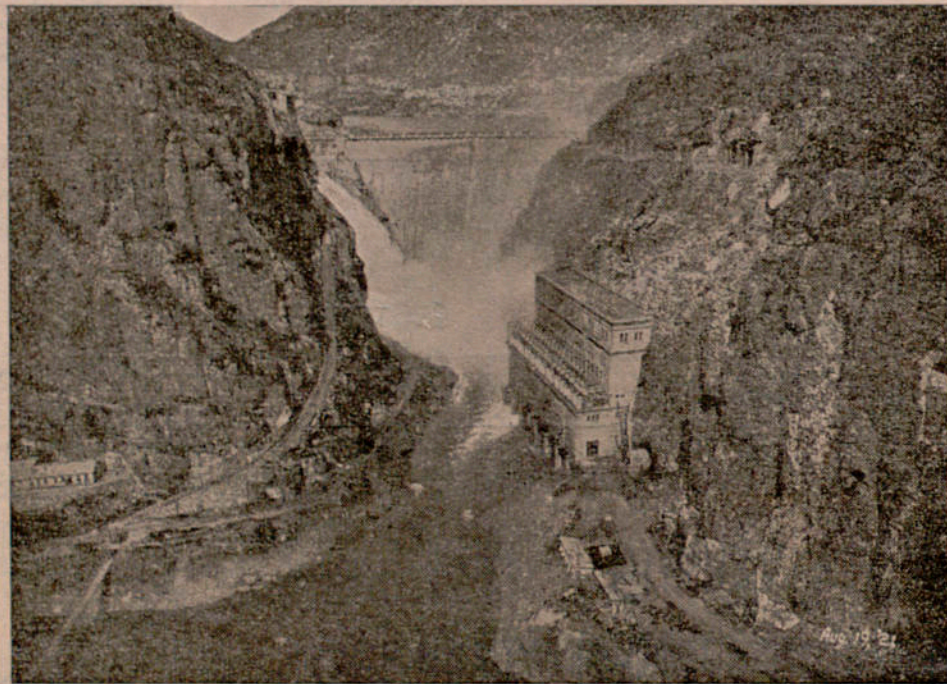

FUERZA HIDRO-ELÉCTRICA

RIEGOS Y FUERZA DEL EBRO, S. A.

COMPañÍA BARCELONESA DE ELECTRICIDAD, S. A.

Estas Compañías han invertido capitales considerables para poder facilitar el suministro de fuerza motriz a sus abonados de una manera continua ofreciendo las mejores garantías de seguridad.

Han construído grandes embalses de agua que alimentan las tres Centrales Hidroeléctricas, cuya producción de 140,000 caballos de fuerza se transporta por medio de cuatro líneas a alta tensión a los centros de consumo. Además disponen de una gran Central térmica como auxiliar o reserva, de una capacidad de 36,000 caballos de fuerza. Estas instalaciones hacen posible que los industriales aprovechen la fuerza en las mejores condiciones técnicas que puedan ofrecerse en cualquier parte del mundo.

Para informes sobre tarifas y condiciones de suministro de electricidad, ya sea para ampliaciones o implantación de nuevas industrias, se ruega dirigirse al Departamento Comercial: BARCELONA, PLAZA DE CATALUÑA, 2, u oficinas sucursales en Tarragona, Reus, Tortosa, Tarrasa, Lérida, Igualada, Villanueva, Villafranca, Vendrell, Molins de Rey, Rubí, Badalona, etc., etc.

01303

01303



Nota de Gastos.	
2 Litros Sulfuro	1:05
1- Pinceles	20
1- Hoja Papel esmeril.	25
Tropas	60
Lejia	50
Cloruro	30
Blanco España	30
Cravistas	110
Total	<u>430</u>

Barna 16/11/23/

J. Pedriches

PAGADO



1 - Goma - 45 -

~~Granada~~ 100

145

Boliches

PAGADO



Nota de Gastos

Serrin	Ptas. 2' 50
Labado de paños	3' ..
Espanjas	2' ..
Total.	<hr/> 7' 50

Barcelona 19 de Noviembre de 1923.

Recibi B. González

PAGADO



no tienen ningun valor  
en la calle Olvera

24-2-90

J. Campos

Ptas -	7. -
15%	- 1.05
Costas -	3. -
	<hr/>
	11.05

Pagado por el Teatro del Liceo

Photaxas  
**PAGADO**

11.05







LA CATALANA



CARROS PARA  
TODA CLASE  
DE  
TRANSPORTES



N.º 360

Gibernau y Mestres

Calle Floridablanca, 124 : Teléfono 2066 A.

Recibimos de D. Empresa Lices

la cantidad de Doce

pesetas

importe factura mes Octubre ppda

Barcelona 30 de Noviembre de 1923

PAGADO

Gibernau y Mestres

Ptas. # 124



ALBANYA



LA CATALANA

Floridablanca, 124

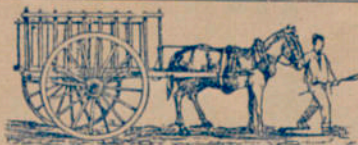

Carros para toda clase de transportes

TELÉFONO N.º 2086-A

# GIBERNAU Y MESTRES

Barcelona 31 de Octubre de 1923

Sr. Empresa Lico

Debe:

Mes	Día		Pesetas	Cts.
Octub	9	Por 1 camion al Lico	12	
			<hr/> 12	
			93	

PAGADO

10/11



1. Pote Raal 1.75

Grannas 40

Katal — 2.15

S. Baker Ches.

---

---



Jenerico

Octubre 1923

Gastos

	<u>Plas Cents</u>
Serraduras . . . . .	5 <sup>7</sup> 00
Espumas . . . . .	3 <sup>1</sup> 00
Salpitrin . . . . .	1 <sup>1</sup> 00
Espirit de vi . . . . .	1 <sup>1</sup> 00
Bojetas . . . . .	1 <sup>1</sup> 00
Total . . . . .	<u>11<sup>00</sup>00</u> plas.

PAGADO



155

# Despeses Variés

Desembre 1923.

Escombriaires i Vigilants	12
A Maymó Franies	90
A Fregador, estris llimpiesa	8
A Joaquim, id id	4 60
A Cambra Propietat, Rebut,	15
Telegrames al Rei, Marqués Estella i familia Breton	16 50
Pesto de electricitat Catalana	6 05
Expelmes Pales regi	3 60
Factura fusta	2 20
Vidres i colocació	11
Oli als serenos	8
Paper Armenia pales regi	80
A Bolinches, estris i Franies	2 50
Paper higiènic	6
Comptadors Barcelonesa	4
Utills escriptori	4 20
Naftalina	1 25
Franies, a Varis	70
Timbres mòvils pera llibre Rebut	48 35

Total pessetes 155 65

Barcelona 31 Desembre 1923

El Majordom - Administrador.

J. Burgas



ORIGINAL

# COMPañIA BARCELONESA DE ELECTRICIDAD, S. A.

## FUERZA Y CALEFACCIÓN

N.º D 09083

N.º D  
09083

Sólo será válido conteniendo la estampilla de Dn. F. F. Lawton  
o dos de las firmas de los Sres. Cretchley, Clark y Pinilla.

28

JUNTA DE GOBIERNO. TEATRO  
ICEO. POZO ESCENARIO  
S. PABLO

MÓVIL

	Lectura		Fechas	Consumo K. W. H.	Facturar K. W. H.	Precio por K. W. H.	Importe Pesetas	Detalle	Tarifa	Cánon	Sello	Alquiler de contador	Importe Total	Importe Total
	Actual	Anterior												
B			DICBRE 1923									4 00	4 00	4 00 *

Recibimos la citada cantidad **COMPañIA BARCELONESA DE ELECTRICIDAD, S. A.**

Suplicamos a los señores abonados se sirvan  
exigir de los cobradores y lectores la presen-  
tación del carnet de identidad, anotando en  
el libro de reclamaciones que llevan los mis-  
mos cualquier diferencia notada en los recibos.

*F. F. Lawton*



CENTRAL  
DE  
CAMARASA

Capacidad  
de los grupos  
actualmente  
en servicio:  
46,000 HP.

Capacidad  
total de la  
central pro-  
yectada:  
100,000 HP.



FUERZA HIDRO-ELÉCTRICA

RIEGOS Y FUERZA DEL EBRO, S. A.

COMPañIA BARCELONESA DE ELECTRICIDAD, S. A.

Estas Compañías han invertido capitales considerables para poder facilitar el suministro de fuerza motriz a sus abonados de una manera continua ofreciendo las mejores garantías de seguridad.

Han construído grandes embalses de agua que alimentan las tres Centrales Hidroeléctricas, cuya producción de 140,000 caballos de fuerza se transporta por medio de cuatro líneas a alta tensión a los centros de consumo. Además disponen de una gran Central térmica como auxiliar o reserva, de una capacidad de 36,000 caballos de fuerza. Estas instalaciones hacen posible que los industriales aprovechen la fuerza en las mejores condiciones técnicas que puedan ofrecerse en cualquier parte del mundo.

Para informes sobre tarifas y condiciones de suministro de electricidad, ya sea para ampliaciones o implantación de nuevas industrias, se ruega dirigirse al Departamento Comercial: BARCELONA, PLAZA DE CATALUÑA, 2, u oficinas sucursales en Tarragona, Reus, Tortosa, Tarrasa, Lérida, Igualada, Villanueva, Villafranca, Vendrell, Molins de Rey, Rubí, Badalona, etc., etc.

4 UC

08023

08023



1 Litro Salfman

Wassers

40

50

---

90

Bolinche







6915

Paper  
Armenia

1971  
1972

H 00.80A

Development  
of the US  
at the  
of the



Dec 23 November

circare letters & etc  
& parts

Calaveras



Barcelona 26 de Noviembre de 1923

Dr. L. M. Y. I. del Gran  
a Teatro del Liceo Debe:

PAP. J. ESTÉVEZ - HOSPITAL 58

MES	DIA		PESETAS	CTS
	1	Vidrio claro de 19-15 Cuarta manquera Piro #2	3	60
	1	18-13 Boca de riego Exonario	3	40
Sin 29	1	Vidrio doble de 17-15 punta oce nario a Lardin	4	00
		Recibo Jose Mestre	4	
			11	00

PAGADO



TABBERES MECANICOS

para el ramo de Carpinteria, Ebanisteria y similares, con Maquinaria de Aserrar, Cepillar, Obrar, Taladrar, Espigar, Machihem-  
brar y hacer Molduras

COMERCIO DE MADERAS

Calle Amalia (Esquina Bealtad, 6)

N.º



FRANCISCO SALAZAR

CALLE AMALIA, 33

Teléfono 3416

Recibi de M. J. Junta del Pisco

la cantidad de Pesetas Dos con 20/100

importe de mi factura ref. nº 2681.

Barcelona A de Octubre de 1923

SON PTAS. # 220 #

PAGADO  
Francisco Salazar



TALLERES MECÁNICOS

DE ASERRAR, CEPILLAR, OBRAR  
MACHIHEMBRAR MADERAS Y HACER MOLDURAS

COMERCIO DE MADERAS

Calle Amalia, (esquina Lealtad 6)

Núm. 2684

FRANCISCO SALAZAR

Calle Amalia, 33

Teléfono 3416 A.

Sr. *M. y Junta del Liceo* *Barcelona 21 de Octubre de 1923* Debe:

Mes	Día	Tablones	Pies	Dimensiones	HILOS		Horas	Minutos		Pesetas	Cts.
					Canto	Llano					
<i>Octub</i>	<i>21</i>						<i>20</i>		<i>aserrar</i>		<i>200</i>
									<i>Ato 10%</i>		<i>200</i>
									<i>Pto</i>		<i>200</i>
									<i>Ato</i>		<i>0</i>

PAGADO







# CATALANA DE GAS Y ELECTRICIDAD, S. A.

Admón. de Barna.

N<sup>o</sup>. 16941

Debe La Junta de Gobierno del Gran Teatro  
del Liceo por 10 metros cúb.º de gas consumidos  
hasta 23 Noviembre 1922

según ind.º N<sup>o</sup>. 3997 a 0.55 cénts. de pta. el metro Ptas.

550

Inter. 10%

55

495

Impuesto  
sobre alumbrado

{ Estado; 17% . . . . . }  
{ Municipio; 12% sobre el 17% }

109

Ptas.

604

RECIBIMOS  
CATALANA DE GAS Y ELECTRICIDAD S. A.  
P. P.

PAGADO

*J. M. Borrero*

CATALANA DE GAS Y ELECTRICIDAD, S. A.

1888 N.º 2 ANARATZ TEL. 427

CATALANA DE GAS Y ELECTRICIDAD S. A.



Trammas,

60

Polunsky,



dos Francos Orato para -	
metales a .1.50 - -	3
una esponja.	1.25
una botella jabonera	35
	<hr/>
	4.60

Joaquin



# TELEGRAMA

Número

1555

Para

Acad.

Palabras

88

Ptas.

5cts.

Fecha

7/10

M. núm. 1.—Sucesores de Rivadeneira (S. A.)

590  
410  
—  
180



# TELEGRAMA

Número 1772

Para Madrid

Palabras 24

Ptas. 2 cts. 50

Fecha 4/11

M. núm. 1.—Sucesores de Rivadeneira (S. A.),



# TELEGRAMA

Número 1851

Para Madrid

LJ

Palabras 65

Ptas. 77 cts. 11

Fecha 7/11

M. n.º. 1. — Sucorsos de Rivadencys (S. A.)





N.º 408

# Cámara Oficial de la Propiedad Urbana de Barcelona

Vía Layetana, 43 y Magdalenas, 12, pral.

Teléfono 3516 A.

GRUPO 1.º

CATEGORÍA 1.ª

Colegiación Obligatoria

R. D. de 28 de mayo 1920

Clase 1.ª

N.º 415

Pesetas 15

*D. Gran Jaume Lico*

ha satisfecho la cantidad de **Quince pesetas** por las cuotas de Octubre, Noviembre y Diciembre del corriente año.

*Barcelona, 1.º Octubre de 1923*

*El Contador,*

*El Tesorero,*

*[Firmas manuscritas en tinta morada]*

Finca

Domicilio *Rbla Capuchinos 2 de 3 a 5*

Arr.º 1.º del Reglamento, aprobado por dicho R. D.—Es obligatoria la colegiación de todos los propietarios de fincas urbanas para constituir en cada capital de provincia y poblaciones de 20,000 o más habitantes, una Cámara oficial de la propiedad urbana, con arreglo al R. D. de Gobernación de 25 de noviembre de 1919 y R. O. de la Presidencia de 25 de marzo del mismo año.



179

# Despeses Varias

==

Gener 1924

A Vigilants i Escombriaires	12
Paper de rotlló	6
1 Troca de cordill	90
A Bolinches, variis conceptes	3 05
A Fregador, estris llimpiera	6
A "El Sol" neteja teatre funció Gala	20
1 Calendari setmanal	1 25
Paper higiènic	6
Taxi, assumpte Timbre - 1	4 70
Gratificació al drens (treballs extres)	20
3 pots alcohol mangueras a Maymó	5
Timbres mòrils per a 1 llibre rebut	44 30
Serradures a Emili, 3 sacs grans	15
Segells i Timbres	01 00
Comptadors Electricitat	10 80
A Gonzalez, estris llimpiera	3
Tramvies	0 70
	<hr/>
	169 70

Barcelona 31 Gener 1924

El Majordom Admón

J. Burgas



X. Nota De Gastos. Ptas.  
Serrin 2'50  
Labado De Paños 1'50  
total 3'00

Barcelona 19 De Enero Del 1924.  
Recibi B. González





J. Q. Leatro

Lucillo

Buñuelo

Julio 21-1924

193 sacos granada tierra 1500

Cubra



Nata

Salfuran 100

Kranthi 40

Natal 80

Bahrin



a Boliches

Impressos	95
Correa	50
Salfumam	40
Framboias	40
	<hr/>
	225
	<hr/>



Dirección: Arrepentidas, núm. 6

Sucursal: Plaza Sta. Ana, 23, int.

**EL SOL**  
EMPRESA DE LIMPIEZA

TELÉFONO A. 4409

N.º 490

He recibido de D. Gran Teatro del Liceo  
la cantidad de Ptas. Veinte

Limpieza de suelos de paja y Jabon  
Calle L. Pablo Teatro

Barcelona 4 de Diciembre de 1927  
Salvador Esteva

PAGADO

Gabriel Esteva

Son Ptas. 20



EL SOL







ORIGINAL

# COMPañIA BARCELONESA DE ELECTRICIDAD, S. A.

N.º D 14534

N.º D

14534

## FUERZA Y CALEFACCIÓN

JUNTA DE GOBIERNO. TEATRO  
LICEO. POZO ESCENARIO  
S. PABLO

28

Sólo será válido conteniendo la estampilla de Dn. F. F. Lawton  
o dos de las firmas de los Sres. Cretchley, Clark y Pinilla.

MOVIL  
E. E.  
LONTA

	Lectura		Fechas	Consumo K. W. H.	Facturar K. W. H.	Precio por K. W. H.	Importe Pesetas	Detalle	Tarifa	Cánon	Sello	Alquiler de contador	Importe Total	Importe Total
	Actual	Anterior												
B			ENERO 1923									4 00	4 00	4 00 *

PAGADO

Recibimos la citada cantidad COMPañIA BARCELONESA DE ELECTRICIDAD, S. A.

*F. F. Lawton*

Suplicamos a los señores abonados se sirvan  
exigir de los cobradores y lectores la presen-  
tación del carnet de identidad, anotando en  
el libro de reclamaciones que llevan los mis-  
mos cualquier diferencia notada en los recibos.



CENTRAL  
DE  
CAMARASA

Capacidad  
de los grupos  
actualmente  
en servicio:  
40,000 HP.

Capacidad  
total de la  
central pro-  
yectada:  
100,000 HP.



FUERZA HIDRO-ELÉCTRICA

RIEGOS Y FUERZA DEL EBRO, S. A.

COMPANÍA BARCELONESA DE ELECTRICIDAD, S. A.

Estas Compañías han invertido capitales considerables para poder facilitar el suministro de fuerza motriz a sus abonados de una manera continua ofreciendo las mejores garantías de seguridad.

Han construído grandes embalses de agua que alimentan las tres Centrales Hidroeléctricas, cuya producción de 140,000 caballos de fuerza se transporta por medio de cuatro líneas a alta tensión a los centros de consumo. Además disponen de una gran Central térmica como auxiliar o reserva, de una capacidad de 36,000 caballos de fuerza. Estas instalaciones hacen posible que los industriales aprovechen la fuerza en las mejores condiciones técnicas que puedan ofrecerse en cualquier parte del mundo.

Para informes sobre tarifas y condiciones de suministro de electricidad, ya sea para ampliaciones o implantación de nuevas industrias, se ruega dirigirse al Departamento Comercial: BARCELONA, PLAZA DE CATALUÑA, 2, u oficinas sucursales en Tarragona, Reus, Tortosa, Tarrasa, Lérida, Igualada, Villanueva, Villafranca, Vendrell, Molins de Rey, Rubí, Badalona, etc., etc.



ORIGINAL

# COMPAÑÍA BARCELONESA DE ELECTRICIDAD, S. A.

N.º A 772507

## ALUMBRADO

La Empresa del Gran Teatro  
del Liceo - San Pablo  
Administración

28 M.

Sólo será válido conteniendo la estampilla de Dn. F. F. Lawton  
o dos de las firmas de los Sres. Cretchley, Clark y Pinilla.

MOVIL  
924

	Lectura		Fechas	Consumo K. W. H.	Facturar K. W. H.	Precio por K. W. H.	Pesetas	Importe Consumo	Impuesto 17% Sobre Luz 3% Recargo	Sello	Alquiler de contador	Verificación e Instalación	Importe Total
	Actual	Anterior											
	6158	6113	Nob. 1 Dici 1 1923	45	gratis				3'50				3'50

PAGADO

Suplicamos a los señores abonados se sirvan  
exigir de los cobradores y lectores la presen-  
tación del carnet de identidad, anotando en  
el libro de reclamaciones que llevan los mis-  
mos cualquier diferencia notada en los recibos.

B. 147-250,000-29-10-1923.

Recibimos la citada cantidad COMPAÑÍA BARCELONESA DE ELECTRICIDAD, S. A.

*Graser*



200

# Despeses Variés

Febrer 1924

Vigilants i Escombriaires	12
Timbres mòvils	5 60
Paper higiènic	6
Franvies	0 90
Oli serenos	8
Gratificació al Fregador	5
Mé's franvies	0 85
Segells correu	3 75
Bolines	0 80
2 Dues Escombres	11
Utills d'escriptori	4 90
Comptadors Electricitat	8
Altra nota Bolines	1
Gratificació a Carlets	3
	<hr/>
	70 80

Barcelona 29 Febrer 1924

J. Burgas



ORIGINAL

# COMPañÍA BARCELONESA DE ELECTRICIDAD, S. A.

N.º A

843097

## ALUMBRADO

LA EMPRESA DEL GRAN TEATRO  
DEL LICEO.  
SAN PABLO, ADMINISTRACION

29-5.

BARCELONA.

Sólo será válido conteniendo la estampilla de Dn. F. F. Lawton  
o dos de las firmas de los Sres. Cretchley, Clark y Pinilla.

MOVIL  
FEB 1924  
CELONA

Actual	Lectura		Fechas	Consumo K. W. H.	Facturar K. W. H.	Precio por K. W. H.	Pesetas	Importe Consumo	Impuesto 17% Sobre Luz 30% Recargo	Sello	Alquiler de contador	Verificación e Instalación	Importe Total
		Anterior											
4M3	6255	6200	ENE 1 ENE 28/24	55	★ 55		GRATIS		4 30				4 30

Recibimos la citada cantidad COMPañÍA BARCELONESA DE ELECTRICIDAD, S. A.

Suplicamos a los señores abonados se sirvan  
exigir de los cobradores y lectores la presen-  
tación del carnet de identidad, anotando en  
el libro de reclamaciones que llevan los mis-  
mos cualquier diferencia notada en los recibos.

B. 147-250,000-29-10-1923. — DEP. 1006, FOLIO 40 BARCELONA

*F. F. Lawton*

PAGADO



ORIGINAL

COMPAÑIA BARCELONESA DE ELECTRICIDAD, S. A.

N.º D 22613

FUERZA Y CALEFACCION

JUNTA DE GOBIERNO. TEATRO  
LICEO. POZO ESCENARIO  
S. PABLO

28

Sólo será válido conteniendo la estampilla de Dn. F. F. Lawton  
o dos de las firmas de los Sres. Cretchley, Clark y Pinilla.

	Lectura		Fechas	Consumo K. W. H.	Facturar K. W. H.	Precio por K. W. H.	Importe Pesetas		Detalle	Tarifa	Cánon	Sello	Alquiler de contador	Importe Total
	Actual	Anterior												
B			FEBRERO 1924										4 00	4 00

Recibimos la citada cantidad **COMPAÑIA BARCELONESA DE ELECTRICIDAD, S. A.**

Suplicamos a los señores abonados se sirvan  
exigir de los cobradores y lectores la presen-  
tación del carnet de identidad, anotando en  
el libro de reclamaciones que llevan los mis-  
mos cualquier diferencia notada en los recibos.



CENTRAL  
DE  
CAMARASA

Capacidad  
de los grupos  
actualmente  
en servicio:  
40,000 HP.

Capacidad  
total de la  
central pro-  
yectada:  
100,000 HP.

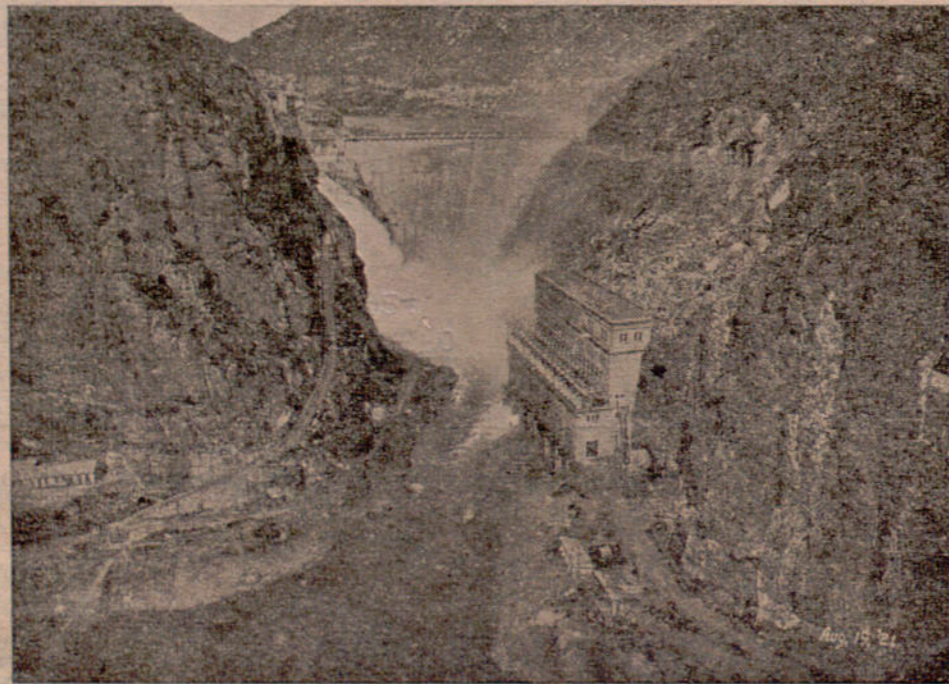

FUERZA HIDRO-ELÉCTRICA

RIEGOS Y FUERZA DEL EBRO, S. A.

COMPañIA BARCELONESA DE ELECTRICIDAD, S. A.

Estas Compañías han invertido capitales considerables para poder facilitar el suministro de fuerza motriz a sus abonados de una manera continua ofreciendo las mejores garantías de seguridad.

Han construído grandes embalses de agua que alimentan las tres Centrales Hidroeléctricas, cuya producción de 140,000 caballos de fuerza se transporta por medio de cuatro líneas a alta tensión a los centros de consumo. Además disponen de una gran Central térmica como auxiliar o reserva, de una capacidad de 36,000 caballos de fuerza. Estas instalaciones hacen posible que los industriales aprovechen la fuerza en las mejores condiciones técnicas que puedan ofrecerse en cualquier parte del mundo.

Para informes sobre tarifas y condiciones de suministro de electricidad, ya sea para ampliaciones o implantación de nuevas industrias, se ruega dirigirse al Departamento Comercial: BARCELONA, PLAZA DE CATALUÑA, 2, u oficinas sucursales en Tarragona, Reus, Tortosa, Tarrasa, Lérida, Igualada, Villanueva, Villafranca, Vendrell, Molins de Rey, Rubí, Badalona, etc., etc.

0 35013



Sulfur	40
chloro	10
Kramias	50
total	<u>100</u>

Baliches.

col.







1 Libro Sabiduría 40

1 Pencil - 20

1 Borrador - 20

Total 80

Balmiche



BAZAR DE LA UNIÓN

3, Unión, 3

Gran Teatro  
del Liceo

Núm. 1629

# CONTADO

Barcelona 25 de Enero de 1924

CANTIDAD	CONCEPTOS	PESETAS	CTS.
6	Bullos papel higienico	6	00
<b>COBRADO</b>			
<b>PAGADO</b>			



Talferman 40

Cloruro 20

Kranvics 30

Total 90

Balmichey



17 de Enero

4 litros de aceite

8 pesetas



6

Núm. 393

Desetas =-889'00=-

Recibo de Sociedad del Gran Teatro del Liceo

la cantidad de ochocientos ochenta y nueve pesetas

por saldo de mi factura 1°. Febrero último.



GRÁFICA MANÉN - MATARÓ



PAGADO

Mataró 31 de Marzo de 1923

Salvador Font Verdagué

[Handwritten signature]



*Applazada  
31 marzo*

# Salvador Font Verdagué

FUNDICION DE HIERRO  
Y  
CONSTRUCCION DE MÁQUINAS  
FUNDICION MECÁNICA  
ARTICULOS PARA FERRETERIA  
Y FUMISTERIA  
HIERRO ESMALTADO

Mataró 1 de Febrero de 1923  
TELÉFONO, 28

*La Sociedad del Gran Teatro del Liceo* Debe:  
*Barcelona*

		PESETAS	CTS.	PESETAS	CTS.
36	<i>Escupidoras esmaltadas</i>			864	
	<i>Viaje especial</i>			25	
	<i>J. C. u. C. u. s.</i>			889	
				<hr/>	

PAGADO





N.º .....

Barcelona 15 de Diciembre de 1923

Sr.ª Junta de propietarios del Gran teatro del Liceo

Debe:

Mes	Día		Pesetas	Cts.
		Por los trabajos de pintura que a continuacion detallo		
		<u>Coredores de cuartos de artistas</u>		
Octubre	10	Corredor N.º 1. Rascar techo y paredes de los cuartos N.º 1 y N.º 2 pintar los mismo mano de preparacion al temple tapar grietas y abujeros terminados con otra mano zocalos al barniz a 20 centimetros de altos y las puertas por la parte interior asi como las paredes son pintadas al oleo color de cuero oscuro a una mano importe de cada cuarto es de pesetas 30.-----	✓ 60	00
		Corredor N.º 2. Rescar el techo del cuarto N.º 10. pintar el mismo al temple a dos manos y las paredes son pintadas al esmalte mano de preparacion y otra de brillante con el zocalo de color importe de este-----	✓ 130	00
		Corredor N.º 3. Rascar techo y paredes de los cuartos N.º 14 al N.º 18. pintar los mismos al temple a dos y atres manos con zocalos al barniz de color pintar las pueerttas ventanas perchas y labavos al oleo a una mano de color hay 5 cuartos a 30 pesetas por cuarto-----	✓ 150	00
		Rescar techo y paredes de todo el corredor N.º 3 pintar el mismo mano de preparacion tapar abujeros y grietas y dos manos difinitivas al temple con zocalo al barniz de color pintar las puertas de todos los cuartos por la del pasillo color al oleo y numerarlas importe de este-----	✓ 110	00
		Corredor N.º 4. Rescar techo y paredes de los cuartos N.º 21 y 22. trabajo igual a los cuartos anteriores-----	60	00
		Corredor N.º 5. Cuartos N.º 28 y 29 hacer el mismo trabajo que en los anteriores por pesetas 30. cada uno-----	60	00
		Rescar techo y paredes del pacillo escenario y tres tramos dela escalera de artistas pintar techo y paredes al temple a dos manos pintar el arimadero de la misma al oleo a dos manos imitando el color y los dibujos al existente por pesetas-----	90	00
		Lavar techo y paredes del corredory escalera Escenario-----	15	00
Octubre	26	Lavar todo el techo el pasillo del piso 5.º anfi teatro pintar el mismo a la colamina a dos manos pintar en el mismo unas arendelas de hierro al ole a dos manos y repasarlos con colamina lavandose las paredes-----	193	50
		suma y sige	868	50





N.º .....

Barcelona 31 de Diciembre de 1923

Sr.ª Junta de propietarios del Gran teatro del Liceo

Debe:

Mes	Día		Pesetas	Cts.
		Suma Anterior pesetas	✓ 868	50
Octubre	10	Pintar parte del techo piso 5º por ser de yeso nuevo reparar las paredes del mismo mano de preparacion y dos de esmalte brillante-----	✓ 25	00
		Rotular las puertas de mangera de la escalera Ramblas y otras de los corredores-----	✓ 15	00
		Pintar techo y paredes del guardarropa pequeño del pasillo de platea queda al patio central a toda la obra nueva tiene tres manos de preparacion y dos manos a todo el cuarto color al oleo mate-----	✓ 86	00
		Pintar techo y paredes del lavabo de propiedad de la platea mano de preparacion y dos de esmalte brillante-----	✓ 95	00
		Rescar muchos papeles que tenian los adrls pintar los mismos al oleo a una mano color deplomo oscuro asi como la plataforma del diector de Orquesta todas las pantallas son pintadas a dos manos al esmalte mate-----	✓ 113	00
		Pintar techo y paredes de la entrada calle Sn Pablo al esmalte dos manos de preparacion por tener un color Violeta muy fuerte y otra de esmalte brillante-----	✓ 233	00
		Pintar techo y paredes de la escalera calle de Sn Pablo al esmalte dos manos de preparacion y una de esmalte brillante, y al arrimadero hacer un dibujo sobre el mismo igual al resto de la escalera, pintar techo y paredes del kiosco del portero al esmalte mano de preparacion y una de esmalte brillante, pintar la puerta queda al vestibulo de la platea por la parte de la escalera al esmalte brillante a una mano-----	✓ 475	00
		Pintar techo y paredes de la escalera que da al circo del Liceo, desde la platea hasta el café bart situado en los sotanos, teniendose que rescar unos paños de pared por acretarse la pintura pintar la misma al esmalte dos manos de preparacion y una de esmalte brillante y al arimadero hacer un dibjo sobre el mismo igual al resto de la escalera-----	✓ 535	00
Noviemb	26			
Suma y sigue				2,445 00

PAGADO

X



170

# José Serra

CONSTRUCCION DE CASAS Y PINTURA - ARAGON 213 TELEFONO N° 121

N.º \_\_\_\_\_ Barcelona 31 de DICIEMBRE de 1924

Sr. a JUNTA de PROPIETARIOS de GRAN TEATRO del LICEO Debe:

Mes	Día		Pesetas	Cts.
		Suma anterior-----	✓ 2445	00
Novre	28	Rascar varios gruesos de papel de los techos de los palcos destinados para la funcion de GALA dar una mano de cola a los mismos amasillarlos con yeso y pintar los mismos al temple a dos manos colores lisos a los papeles, pintar los zocalos al barniz de color a los papelese a dos manos -----	✗ 117	00
			2562	50
Bonificacion en la partida marcada N° 1-----			50	00
TOTAL PESETAS SON-----			2512	00

*Sum 2512 pesetas*  
*Comforme*  
*Salvador Viñals*

**SALVADOR VIÑALS**  
**ARQUITECTO**  
**BARCELONA**

Barcelona 26 de Enero 1924

*Recibí*  
*José Serra*



**PAGADO**