

Nº 1

=====

PROYECTO DE REFORMA DE VARIAS DEPENDENCIAS

=====

DEL GRAN TEATRO DEL LICEO de esta Ciudad

=====

P L A N O S .

MEMORIA DESCRIPTIVA.

PRESUPUESTO DE OBRAS.

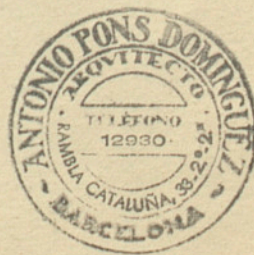

Ejemplar original.

P L A N O S
de
p r o y e c t o .

GRAN TEATRO DEL LICEO

SANITARIOS DE PLATEA

SEÑORAS

ESCALA 1:100

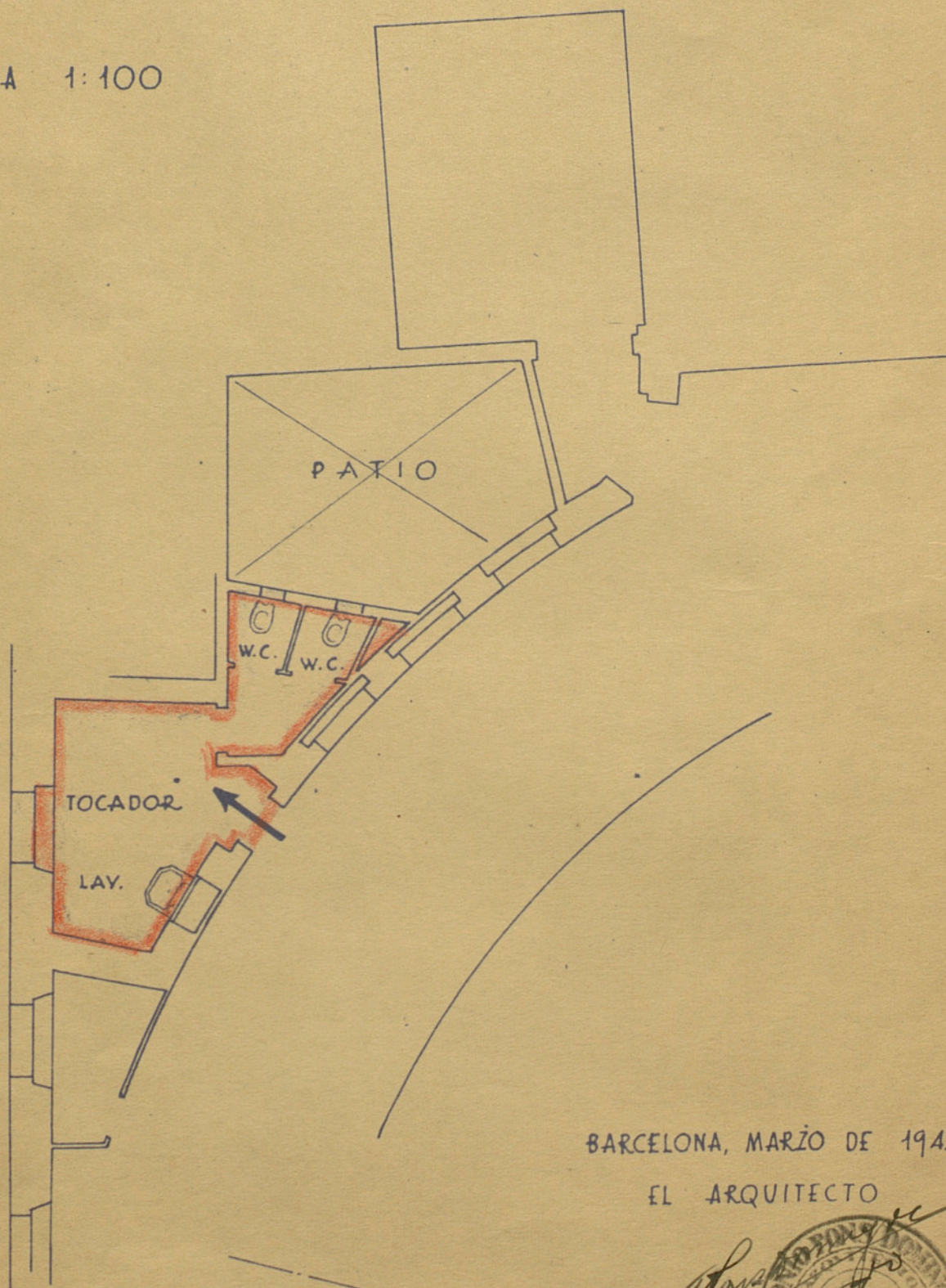

BARCELONA, MARZO DE 1945

EL ARQUITECTO

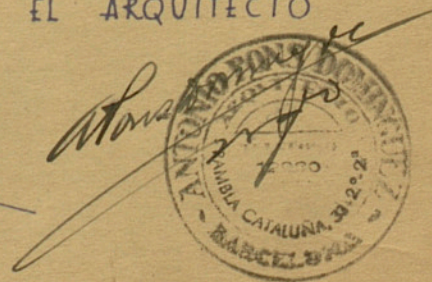

GRAN TEATRO DEL LICEO

SANITARIOS DE LOS PISOS 1º y 2º

SEÑORAS

SANITARIOS DE SECRETARÍA

ESCALA 1:100

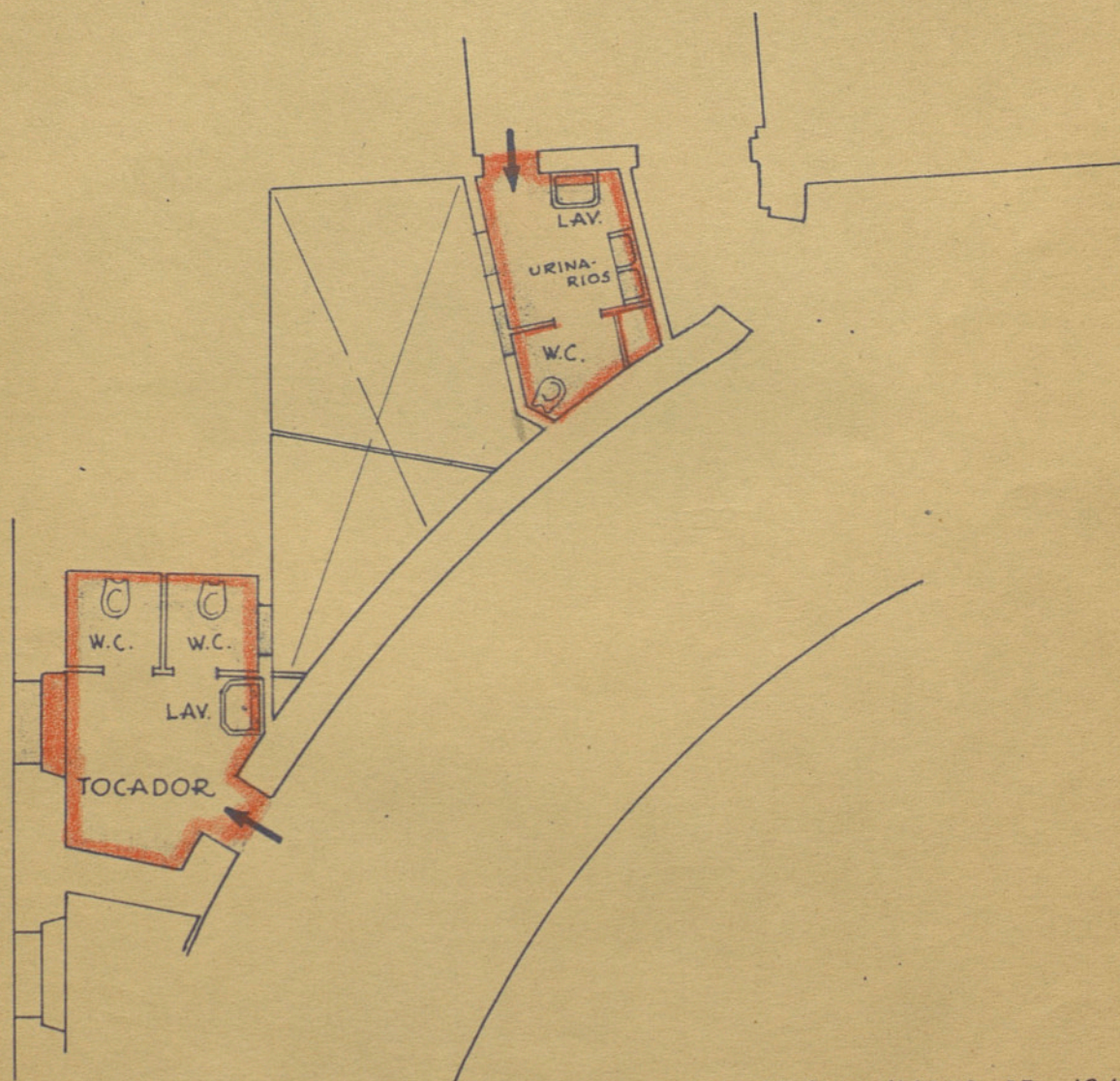

BARCELONA, MARZO DE 1945

EL ARQUITECTO

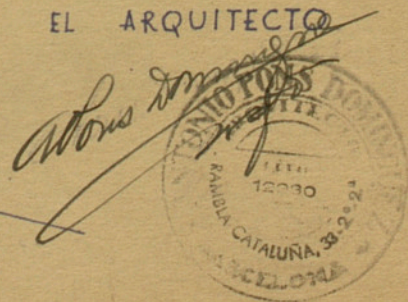

GRAN TEATRO DEL LICEO

SANITARIOS DE LOS PISOS 1º y 2º

CABALLEROS

ESCALA 1:100

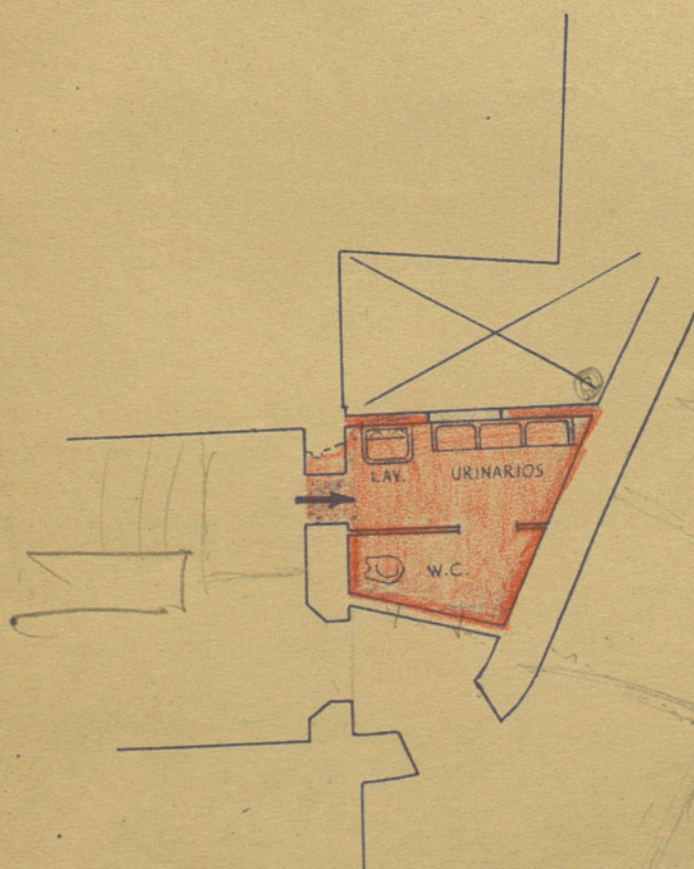

BARCELONA, MARZO DE 1945

EL ARQUITECTO

Alfonso Domínguez

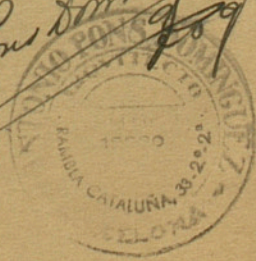

GRAN TEATRO DEL LICEO

SANITARIOS DEL PISO 3.º

ESCALA 1:100

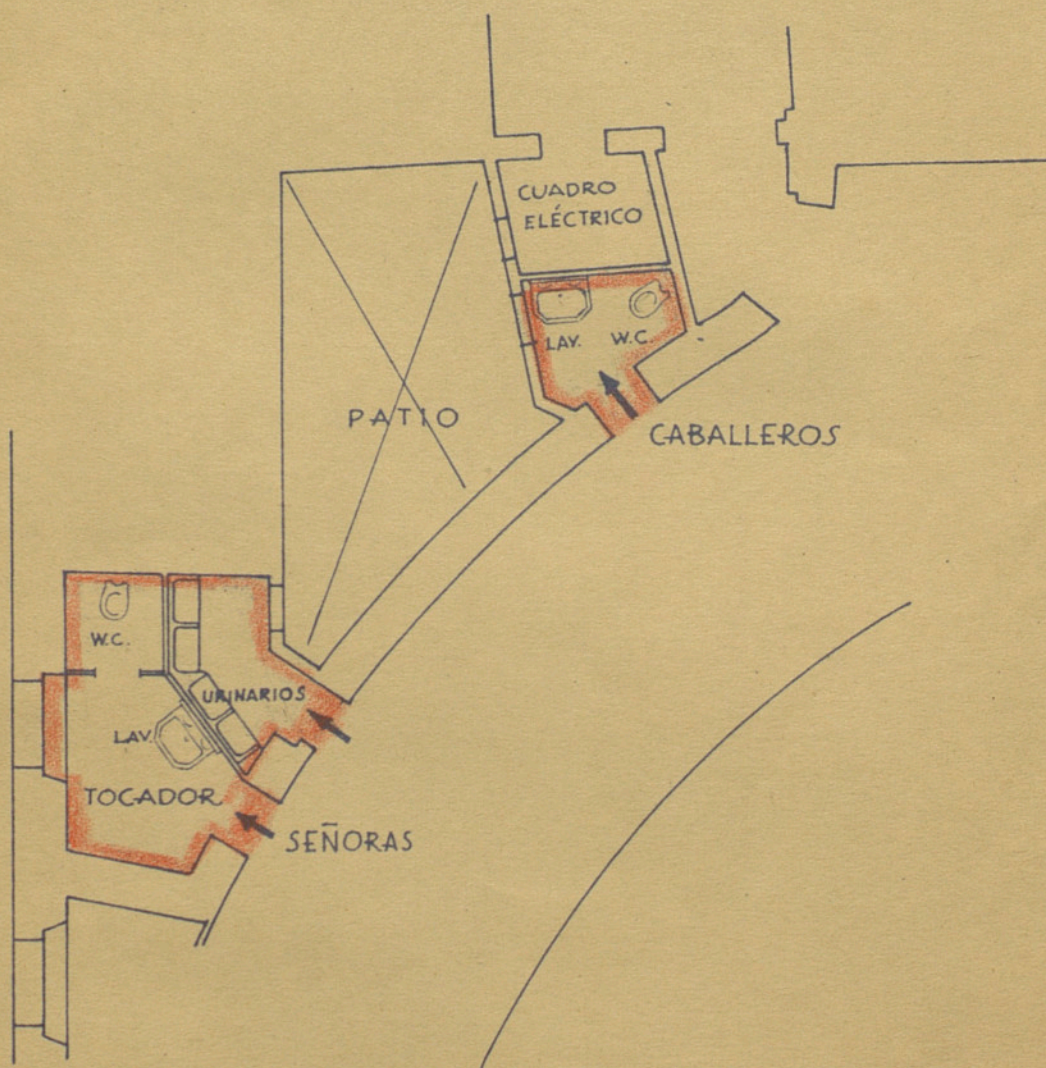

BARCELONA, MARZO DE 1945

EL ARQUITECTO

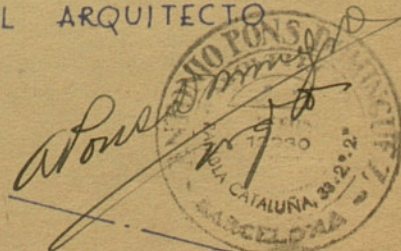

GRAN TEATRO DEL LICEO

SANITARIOS DEL PISO 4.º

ESCALA 1:100

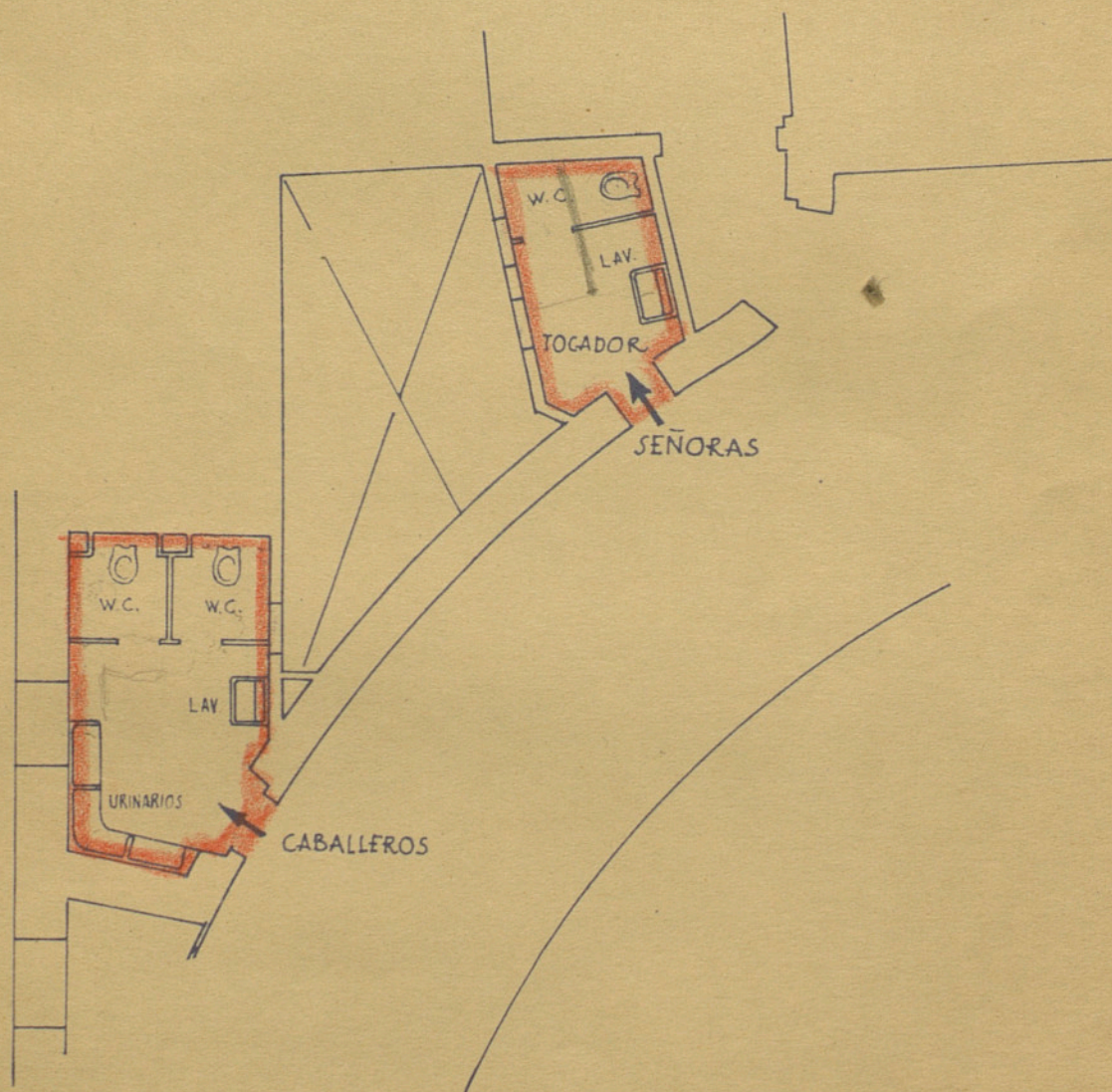

BARCELONA, MARZO DE 1945

EL ARQUITECTO

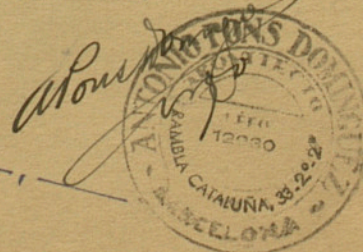

GRAN TEATRO DEL LICEO

SANITARIOS DEL PISO 5.º

ESCALA 1:100

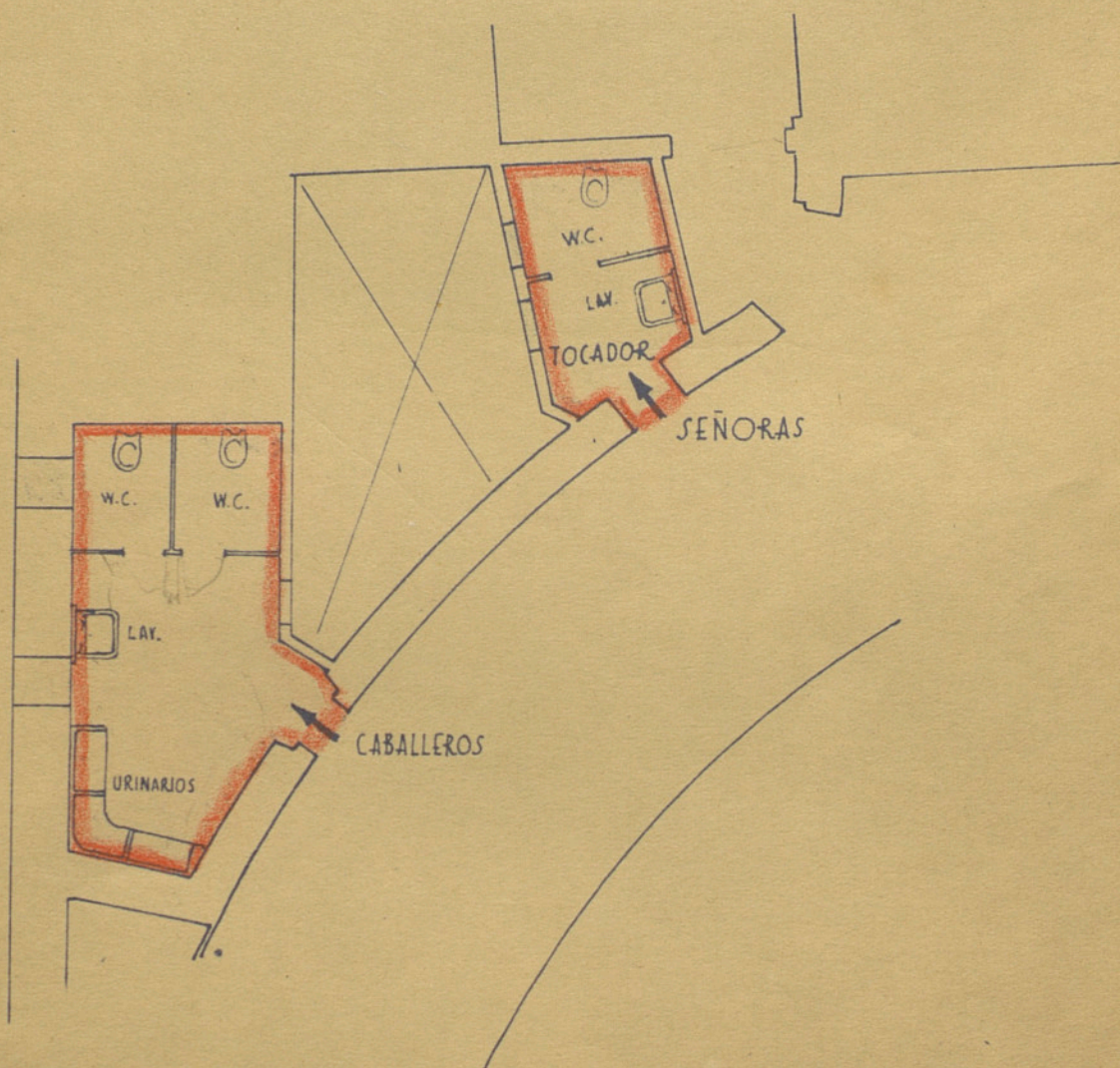

BARCELONA, MARZO DE 1945

EL ARQUITECTO

Alfonso Pons
ARQUITECTO
19000
BARCELONA

MEMORIA DESCRIPTIVA
de las obras a realizar.

=====

PROYECTO DE REFORMA DE VARIAS DEPENDENCIAS

=====

DEL GRAN TEATRO DEL LICEO de esta Ciudad

=====

MEMORIA

Continuando la labor empezada hace unos años, meritoriamente dirigida a ir mejorando paulatinamente todos los servicios permanentes del Gran Teatro del Liceo, y a fin de ponerlos en cuanto es posible a la altura de su prestigio, la Junta de Gobierno del mismo ha previsto, para este año, unas obras de modernización y mejora de los servicios sanitarios para el público.

Las obras que con el presente Proyecto se propone realizar, todas ellas de suma necesidad, son como sigue:

Planta baja. Departamento de Señoras: Revestimiento de azulejos biselados en las dos dependencias. Nuevo pavimento de gres en anteretretes y retretes y de mosaico hidráulico en la salita. (Nuevo cielo-raso en las propias dependencias).- Suministro y colocación de 2 W.C. y un lavabo, del tipo que luego se describirá.- Reforma de puertas y ventanas adicionando postigos en la ventana a la calle. Reforma de los espejos existentes y modificación de la instalación de lampistería y de calefacción, así como de la instalación eléctrica.- Pintura al esmalte y a la colamina. Se presupuesta el suministro de una lámpara moderna.- *monol*

Planta del primer piso: Departamento de señoras.- Revestimiento de azulejos biselados en paredes.- Arranque del mosaico actual y nuevo pavimento de gres en retretes y de baldosa hidráulica en salita.- Suministro de 2 W.C. y un lavabo, con dos espejos.- Trabajos necesarios para reforma de instalaciones y pintura de techos y paredes y suministro de una lámpara para la salita.-

Departamento de Caballeros: Como sea que falta este departamento en la actualidad, se construirá todo nuevo, aprovechando un espacio de un patio, tal como detalla el plano correspondiente. Para ello se construirá una bóveda tabicada, tabiques; se reformará el portal de acceso desde la escalera.- Cielo raso de yeso con molduras. Revestimiento de azulejos biselados en paredes. Tres urinarios de pié, un W.C. y un lavabo.- Carpintería necesaria, así como instalaciones de electricidad, calefacción, lampistería y pintura al temple y a la colamina.- Revoque y estuco del exterior de la pared al patio.-

Planta del segundo piso: Departamento de señoras.- Se seguirá la pauta expresada para el propio departamento en el primer piso.-

Departamento de caballeros: También, como en el caso del piso primero, se construirá de nueva planta y con las mismas características.-

Planta del tercer piso: En su actual emplazamiento, se reformará siguiendo la pauta expresada para la reforma de los departamentos análogos en las plantas inferiores.-

Departamento de caballeros: Comprende las mismas obras de reforma y modernización, o sea: Revestimiento de azulejos biselados en paredes, Cambio del embaldosado actual por otro de gres. Nuevo cielo-raso de yeso con sus correspondientes molduras. Suministro y colocación de tres urinarios de pié, un W.C. y un lavabo. Trabajos de reforma de la instalación de lampistería, electricidad, calefacción. Pintura de techos y paredes y suministro de una lámpara.-

Planta del cuarto piso: Departamento de señoras.- Comprenden los trabajos proyectados, el revestimiento de azulejos biselados en paredes, cambio del pavimento actual por tro de gres; suministro y colocación de un lavabo con espejo y de un W.C.- Reforma de la carpintería de taller y de las instalaciones de electricidad, calefacción y lampistería.- Pintura al esmalte y a la colamina.- Una lámpara moderna.-

Departamento de caballeros: Revestimiento de azulejos. Cambio del embaldosado actual por otro de gres. Cielo-raso de yeso.- Suministro de un W.C., un lavabo con espejo y de cuatro urinarios de pié.- Reforma y adaptación de las instalaciones y de la carpintería. Pintura de paredes y de techos y suministro de lámpara.-

Planta del piso quinto.- Departamento de señoras: Trabajos presupuestados igual que para el departamento análogo del piso cuarto.-

Departamento de caballeros: Se modernizará siguiendo las características expresadas para el departamento de caballeros perteneciente al piso cuarto.-

Retretes de Secretaría.- Este departamento también sufrirá reformas que lo modernizarán, siguiendo la pauta expresada para los departamentos anteriores.

Las tuberías de desagüe en patios deberán sufrir alguna modificación en el sentido de aumentar su capacidad para que queden debidamente atendidas las necesidades de todos los sanitarios.

En el presupuesto adjunto, se detallan todas las obras a ejecutar, especificadas para cada departamento. Debe hacerse constar que de las cantidades especificadas en el presupuesto, se podría obtener alguna mejora económica substituyendo, en las últimas plantas, el material sanitario proyectado, por otro de menos coste, pero de calidad y categoría en consonancia con los servicios que deben rendir.-

Los aparatos sanitarios que se colocarán, obedecerán a las características siguientes:

Lavabos de pedestal, en gres-porcelana, de 75 x 58 cm., con dos grifos y vaciador, en metal cromado. Con espejo biselado de medidas varias según los casos.-

Inodoros con cubeta de gres-porcelana vitrificada, asiento esmaltado blanco, con tapa y depósito a baja presión, de loza, con descarga automática a voluntad.-

Urinarios de gres esmaltado blanco, modelo de lujo, con batería de tubo de metal cromado, depósito en gres, automático, válvula de rejilla niquelada para cada plaza y pisaderos de gres en mosaico.-

Azulejos vidriados, biselados, blancos o en colores muy suaves, de primera calidad.

Este breve reseña, acompañada de los planos y presupuesto del Proyecto, creemos que será suficiente para dar idea completa de las obras propuestas y de los medios materiales que son precisos para llevarlas a cabo.

Terminaremos insistiendo en el aspecto de mejora que representan dentro del cuadro de servicios del Gran Teatro del Liceo, mejoras que serán motivo de gran comodidad para el público que acude fielmente a los actos que se celebran y que por lo tanto merecen la atención de la Junta de Gobierno para formar parte del actual ciclo de mejoras iniciado en ejercicios anteriores, con tan buenos auspicios.-

Barcelona, Marzo de 1945
El Arquitecto

Alfonso Domínguez
2030
Cataluña, 30-2-45
BARCELONA