

**INSTRUCCIONES** Este impreso deberá cumplimentarse a máquina. No llenar los recuadros grises. El industrial instalador deberá firmar y sellar el dorso de los documentos 2 y 3

en señal de conformidad a las condiciones técnicas que se señalan. Estos documentos deberán presentarse en el Servicio de Industrias particulares de este Ayuntamiento.

ANTECEDENTES

N.º DE EXPEDIENTE

**1 SOLICITUD**

El interesado cuyos datos personales arriba se indican, SOLICITA licencia para realizar en el local de referencia las instalaciones que abajo se reseñan; DECLARA contar con la autorización del propietario; y RENUNCIA, caso de hallarse afectada la finca, a indemnización para cuando se expropie.

FIRMA DEL INTERESADO,

INTERESADO (NOMBRE Y APELLIDOS O RAZON SOCIAL)  
Sdad. del Gran Teatro del Liceo

en repres. D. Ant<sup>o</sup> Pons Llibre.-

DOMICILIO  
c/ San Pablo, 1 bis

D. N. I. N.º

36.181.402

INDUSTRIAL INSTALADOR (NOMBRE Y APELLIDOS O RAZON SOCIAL)

ENRIQUE CARDELLACH Y HNO.S.A.

DOMICILIO

CASANOVA, 27 -BARCELONA-

EMPLAZAMIENTO DEL LOCAL Y DENOMINACION SI LA TUVIERE

Calle San Pablo, nº 1 bis.-  
-BARCELONA-

DESTINO DEL LOCAL (Indicar si es vivienda o industria o comercio y su clase)

Espectaculos.-

TITULO POR EL QUE SE DISPONE DEL LOCAL (Propiedad, arrendamiento, etc.)

Propiedad

PROPIETARIO DEL LOCAL (NOMBRE Y APELLIDOS)

Sdad. del Gran Teatro Liceo.-

Relación unitaria de ascensores, montacargas, depósitos de fuel, calderas de calefacción, cámaras y armarios frigoríficos, fraguas, hornillas y aparatos amovibles.				Ascensores: Indicar el número de PLANTAS	Depósitos Calefacción cámaras < 5m <sup>2</sup> : Indicar M <sup>2</sup>	Aparatos Amovibles Indicar C.V.	2 LIQUIDACION Servicio de Industrias		3 RESOLUCION Negociado de Obras Part. Industrias	
							Categ. calle	Código	Fecha	N.º de liquidación-carta de pago
1 ascensor.-				3			3 <sup>a</sup>	308505	Se concede al interesado licencia para realizar en el local de referencia las instalaciones al margen reseñadas, condicionada al pago previo de los derechos que se indican y a que se efectúen dentro del plazo de 6 meses a partir de su indicación.	Firma del Jefe de Negociado,
1 electromotor						25/5,5	1200	3.600		
Renta Libre								5.500		
Importe Total: 388.535' - Ptas									4 TALON DE CARGO Depositaria	
									FECHA	CONCEPTO
									PESETAS	
									LA IMPRESION DE LA MAQUINA CONTABLE ACREDITA HABERSE EFECTUADO EL PAGO	
AYUNTAMIENTO DE BARCELONA UNIDAD OPERATIVA DE EDIFICACION E INDUSTRIAS				INSTALACIONES INDUSTRIALES autorizables en todo el término		TOTAL PTAS.	9.100.-			
TOTAL PESETAS (letras)				FECHA DE LA LIQUIDACION		FIRMA DEL LIQUIDADOR				
NUEVEMIL CIEN PTAS.-										

PLANO DE EMPLAZAMIENTO DEL LOCAL (Escala 1:500)  
(Dibujarlo en este documento y en el siguiente)

"Queda condicionada dicha licencia, a no haber sido intervenidos dichos elementos por el Servicio de Industrias particulares, con anterioridad a la fecha de su presentación, en cuyo caso, quedaria anulada."

c/ San Pablo

Nº 1 bis

ascensor

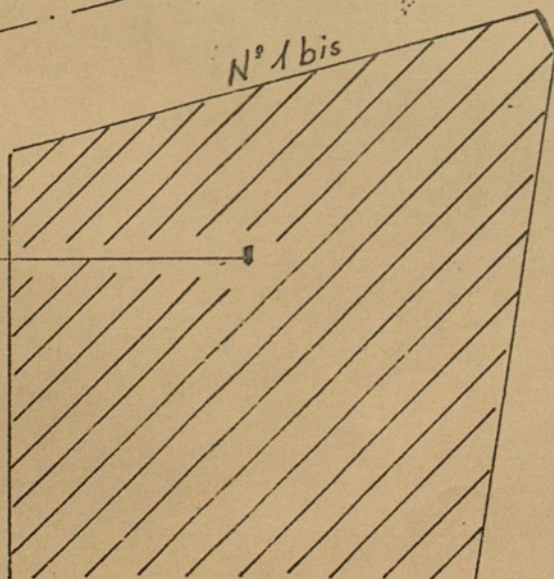

Rambla Capuchinos

N

N

N

N

N

N

N

N

N

N

N

N

N

N

N

N

N

N

N

N

N

N

N

N

N

N

N

N

N



## DECLARACION DEL INDUSTRIAL QUE HAYA DE REALIZAR LA INSTALACION

El industrial cuyos datos personales se indican en el anverso de este documento, encargado de efectuar las instalaciones objeto de la presente solicitud, se compromete a realizarlas, con sujeción a los Reglamentos del Estado, a lo dispuesto en las Ordenanzas Municipales vigentes, a los términos y condiciones de licencia y a las normas siguientes:

### APARATOS ELEVADORES, ASCENSORES Y MONTACARGAS

- a) El cuadro de maniobra se situará dentro de un armario metálico precintado por el instalador.
- b) En el supuesto de que no sea posible situar la maquinaria de elevación en terreno firme, la instalación se sujetará a las siguientes normas:
  - 1) Colocación de material antivibratorio para la sustentación de la maquinaria de elevación.
  - 2) La sustentación del cuadro de maniobra se aislará de las paredes a fin de evitar igualmente la transmisión de ruidos y vibraciones.
  - 3) El cuadro de máquinas se acondicionará de forma que su cierre evite trascienda al exterior ruido superior a 30 decibelios A.

### APARATOS PRODUCTORES DE DIFERENCIAS DE TEMPERATURA, MAQUINAS Y MOTORES AMOVIBLES

Se aislará la instalación de aparatos productores de diferencias de temperatura de las paredes medianeras con una cámara de aire de 15 cm. o con sustancias aislantes del mismo efecto.

La instalación de motores, máquinas o aparatos provistos de órganos móviles se efectuará en terreno firme y aislada de muros de carga y de pilares.

Cuando la instalación no pueda efectuarse en las condiciones señaladas anteriormente, se realizará sobre apoyos antivibratorios de forma que no se transmitan vibraciones o ruidos por conducto sólido.

Los aparatos productores de ruidos dispondrán de una protección que reduzca el nivel sonoro a una cifra inferior a 30 decibelios A.

Los ventiladores de una velocidad superior a 600 r. p. m. dispondrán de sustentación elástica para evitar ruidos.

La corriente de aire expulsada deberá conseguir, por difusión, que su velocidad sea inapreciable a fin de evitar molestias a los vecinos.

Los ventiladores destinados a extracción de vahos o vapores se conducirán al exterior mediante chimenea de altura reglamentaria y sección suficiente para que la velocidad del aire se inferior a 4 m/seg.

Barcelona, a                      de

de 19

(Firma y sello)  
**ENRIQUE CARDELLACH Y H<sup>NO</sup>, S. A.**

*Un. Consejero Delegado-Gerente*

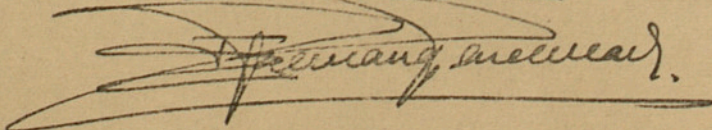







# Seccion X X' \_E 1:100

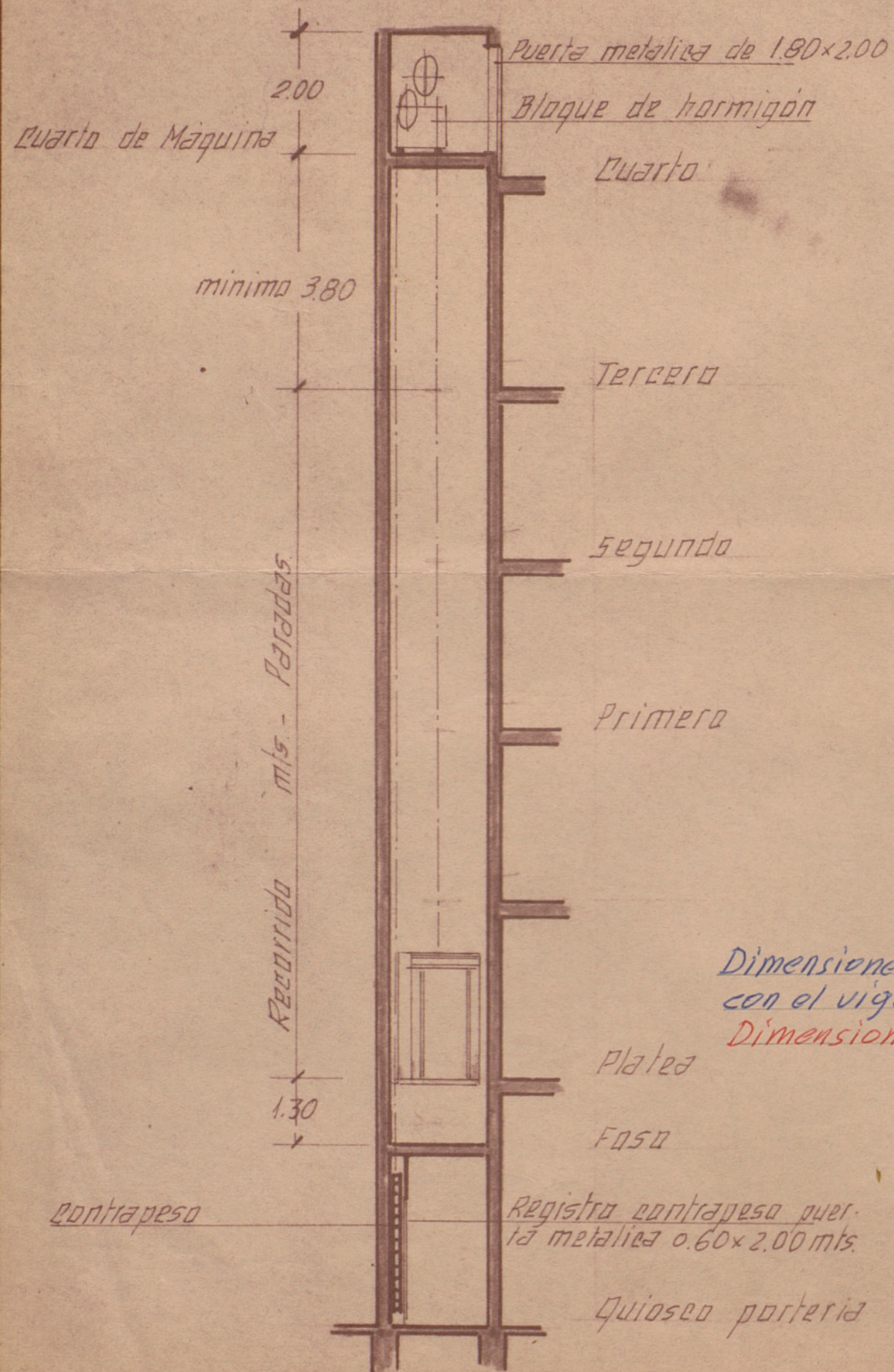

Dimensiones máximas de cabina, de acuerdo con el vigente reglamento.  
Dimensiones cabina ampliada.

## Detalle de la instalacion y Cuarto maquina. \_E 1:20

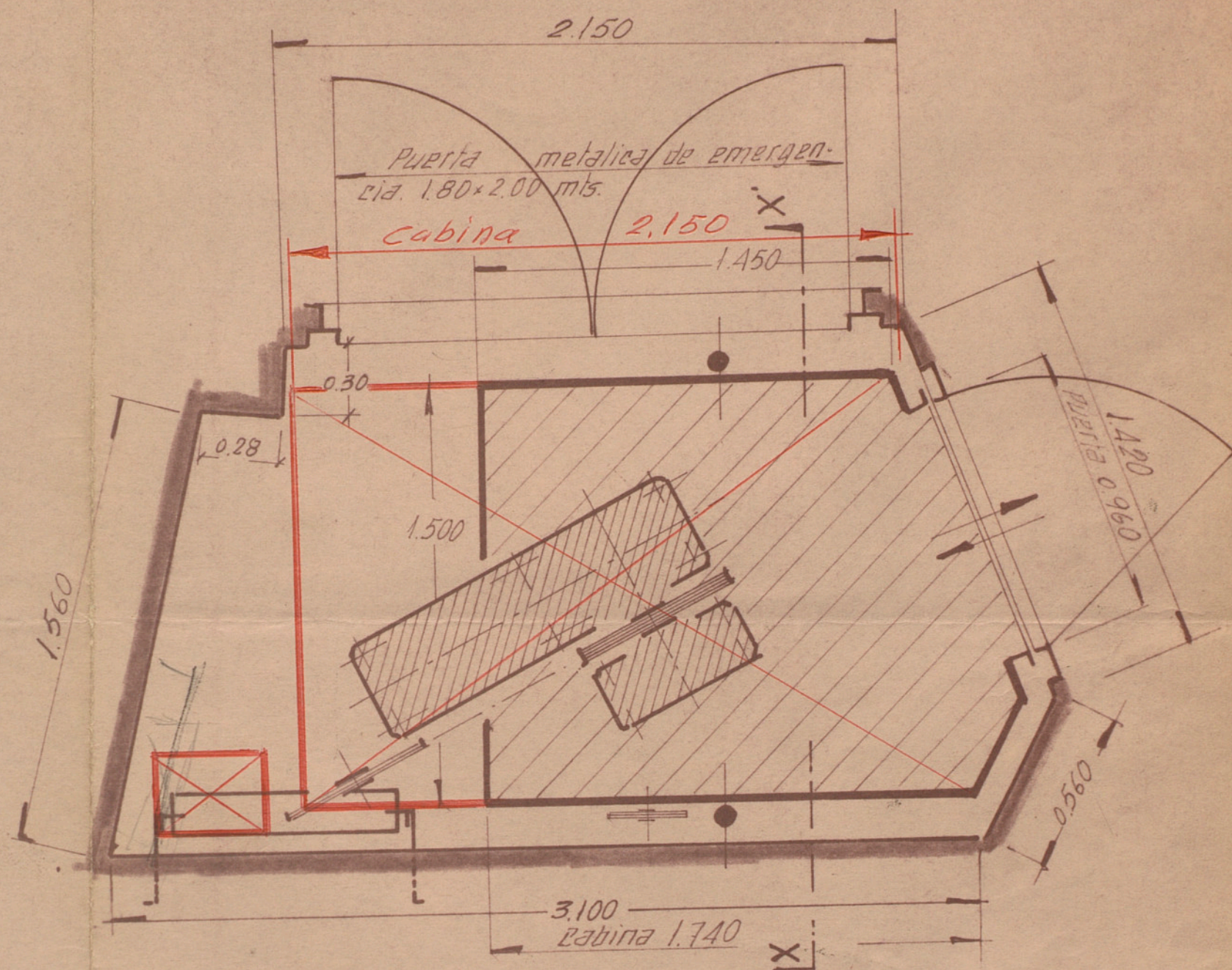

### Anteproyecto

Cabina rasante sin puertas.- Puertas relleno de 0.96x2.00 mts. semiautomáticas.- Sup. cabina 2.600 m<sup>2</sup>

15 person.  
J. Oliva L.  
13-XI-68  
SOCIEDAD G.T. del LICEO  
e. San Pablo 1-bis







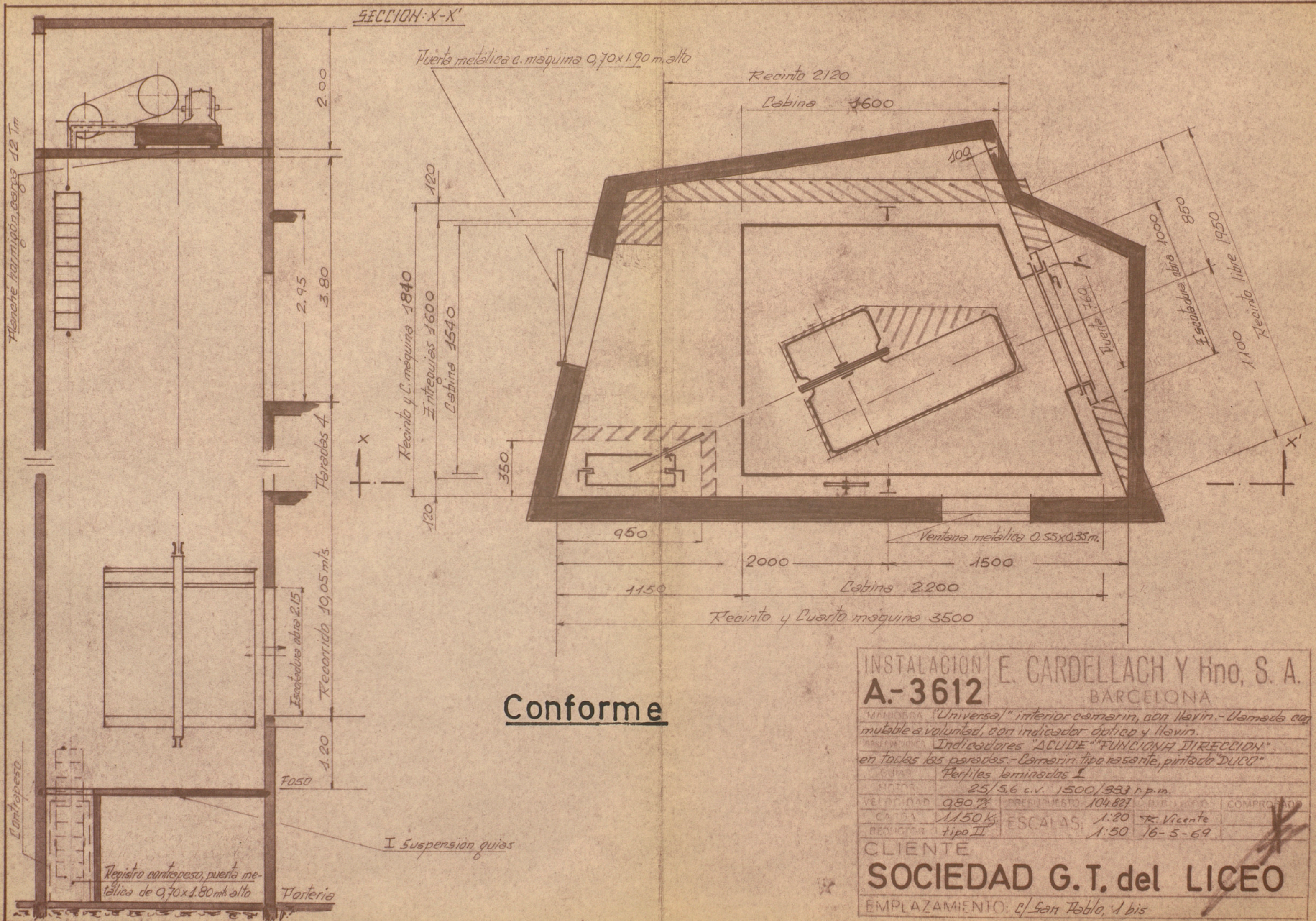

INSTALACION		E. CARDELLACH Y Hno, S. A.	
A.-3612		BARCELONA	
MANIOBRA "Universal" interior camarín, con llavín.- Llamada conmutable a voluntad, con indicador óptico y llavín.			
TRANSFORMACIONES Indicadores "ACUDE" "FUNCIONA" "DIRECCION" en todas las paredes.- Camarín tipo casarte, pintado "DUCCO"			
GUÍAS	Perfiles laminados I		
MOTORES	25/5,6 c.v. 1500/333 r.p.m.		
VELOCIDAD	980%	PRELUMEN	104.827
CARGA	1150 Ks.	ESCALAS:	1.20 R. Vicente
REDUCTOR	tipo II		1.50 16-5-69
CLIENTE			
SOCIEDAD G.T. del LICEO			
EMPLAZAMIENTO: c/ San Pablo, 1 bis			