

BARBIERE



GRAN TEATRO DEL LICEO

PROGRAMA

1922-1923

Il Barbiere di Figli Siriglia NEW-YORK

EMPRESA  
ANUNCIADORA

UAB  
Universitat Autònoma de Barcelona



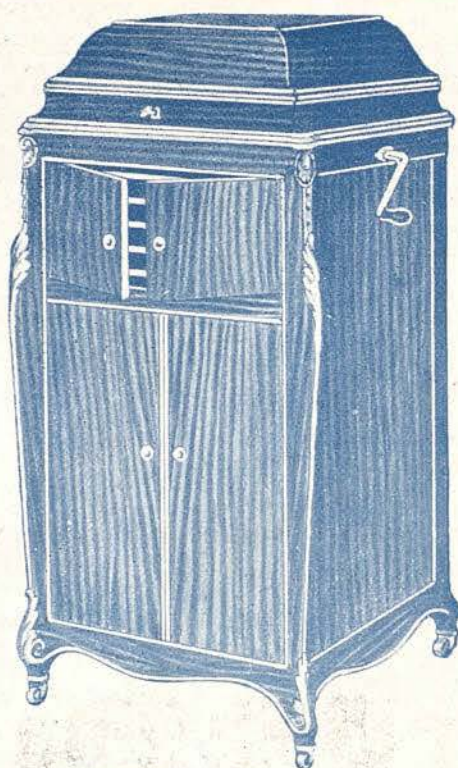

"GRAMOLA", mod. 27

*Si desea oír las  
más hermosas pro-  
ducciones  
musicales  
y los artistas más  
eminentes  
adquiera una*

**"Gramola"**

*el instrumento mu-  
sical por excelencia,  
único que reproduce  
fielmente todos los  
sonidos*



**Compañía del Gramófono**

S. A. E.

Balmes, 56 y 58 : Teléfono A-1685

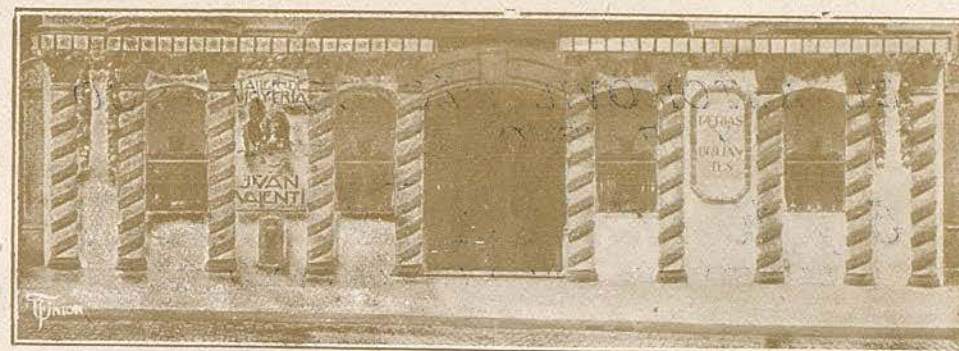

**JUAN VALENTÍ** PERLAS BRILLANTES  
JOYAS DE ARTE  
PASEO DE GRACIA, 84

Martes 23 de enero de 1923 :: A las nueve de la noche

39 función de Propiedad y Abono

## Il Barbiere di Siviglia

Opera cómica en tres actos  
del maestro

**Joaquín Rossini**

Maestro director : Alfredo Padovani



**Continental**

Agentes. ORBIS S.A.  
Balmes 12, Barcelona



NEW-YORK  
EMPRESA ANUNCIADORA

UAB  
Universitat Autònoma de Barcelona



EL AUTOMÓVIL MÁS ECONÓMICO  
Y DE MENOR CONSUMO

**5 y 10 HP. CITROEN**

EL AUTOMÓVIL COMERCIAL POR EXCELENCIA

AGENTES

AUTOLOCOMOCIÓN, S. A. - Rbla. Cataluña, 90

### REPARTO

Rosina ... ..	Sra. Hidalgo
Berta ... ..	> Zanardi
Conde de Almaviva ... ..	Sr. Hacket
Fígaro... ..	> Sarobe
Don Basilio ... ..	> Melnik
Don Bartolo. ... ..	> Rebonato
Ufficiale ... ..	> Gallofré
Fiorello.. ... ..	> Oliver



**Comas y Cía, en C.**

Camisería, Sombrerería, Artículos para viaje  
Objetos para regalos, Antigüedades y Sastrería

Paseo de Gracia, 2 : BARCELONA : Ronda S. Pedro, 1

DULCERÍA

BOMBONES  
FINOS

PAN DE VIENA

Rambla Cataluña, 50



J. CASANOVAS

PANADERÍA

PASTELERÍA

SAN JAIME

:: Fundada en 1900 ::

: Teléfono A-5279 :

### ACTO I

Popular y conocidísimo es *El Barbero de Sevilla*, la exquisita comedia de Beaumarchais, que musicó Rossini.

Rosina, angelical y vivaracha muchacha, está en la flor de la juventud, y está bajo la tutela de don Bartolo, viejo avaro y ridículo, que quiere casarse con la linda muchacha.

Cuando se levanta el telón nos hallamos en una pintoresca y característica calle de Sevilla y en una serena noche. Unos músicos al servicio del Conde de Almaviva, que está enamorado de Rosina, afinan los instrumentos para dar una serenata. Almaviva, con el supuesto nombre de Lindoro, canta al pie de la reja de Rosa; termina la serenata y, como el día avanza, el Conde despide a los músicos. Quedase el Conde contemplando la reja, cuando oye a lo lejos cantar alegremente y aparece en escena el barbero Fígaro, el hombre de más buen humor que hay en Sevilla, simpático y alegre. El Conde, que ya conocía al barbero, se da a conocer y ordena a Fígaro no le dé el tratamiento de Conde, pues Rosa le cree un humilde estudiante, que se llama Lindoro, y quiere que el amor de Rosa sea desinteresado; que le ame por su persona y no por sus títulos y fortuna. Pregúntale a Fígaro si le quiere ayudar y proteger, para libertar a Rosa

El excelso tenor Hipólito Lázaro

cantará para V. en su propio domicilio si adquiere los discos marca

"Gramófono"



impresionados  
por este artista



# Unión de Fotograbadores

Los talleres más importantes de España

Cortes, n.º 481 : BARCELONA : Teléfono H-35

Medias y calcetines : RODRÍGUEZ Y FERRER : Boquería, 36 y 38



ELVIRA HIDALGO

INTERÉSESE PARA VER UNA "TRIPHONOLA"

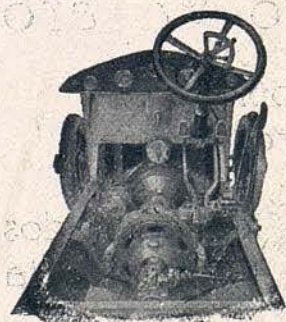

## METALLURGIQUE

LA GRAN MARCA BELGA

Balmes, 22 : Barcelona

HIJO DE PAUL IZABAL

PASEO DE GRACIA, 35  
BUENSUCESO, 5

## PIANOS PIANOLA - PIANOS

STEINWAY & SONS  
WEBER - STECK  
STROUD - EOLIAN  
ARMONIGRAN

EL MAYOR "STOCK" DE ROLLOS DE 88 NOTAS  
(VÉANSE FOTOGRAFÍAS AL PIE)

de la tiranía de su tutor. Almaviva promete a Fígaro una bolsa repleta de onzas, y Fígaro promete ayudarlo y ser su esclavo.

Oyese abrir la puerta de la casa de Rosa y aparece el viejo gruñón don Bartolo con un criado a quien recomienda que no abra a nadie, y si don Basilio viniere le diga que va a arreglar los papeles para su boda.

Almaviva pregunta al barbero quién es este don Basilio, y éste le responde que es profesor de música de Rosa, un embrollador, embustero, un murciélago que se vende por un ochavo. Almaviva ruega a Fígaro le ayude en su amorosa empresa, y sacando una bolsa de su bolsillo se la entrega. Fígaro, por su parte, promete ayudarlo y dícele que conviene que el Conde entre en la casa de Rosa, y que lo conseguirá mediante un disfraz. Lleno de júbilo el Conde se despide de Fígaro.

### ACTO II

El patio de la casa de Rosa y de don Bartolo, en Sevilla.

En escena está Rosa, que quisiera enviar una carta al joven estudiante que pasea diariamente debajo su celosía; como ha visto hablar a Fígaro con él, piensa que podría entregarle la carta.



Fachada de la Sucursal

NEW-YORK  
EMPRESA ANUNCIADORA

UAB  
Universitat Autònoma de Barcelona



# LECHE CONDENSADA EL PAGÉS

La más nutritiva : Exquisita con té y café  
DE VENTA EN COLMADOS Y DROGUERÍAS



ALEXINA ZANARDI

## COMPRA-VENTA DE FINCAS

ADMINISTRACIÓN : HIPOTECAS

### L. MERCADER

DESPACHO: de 11 a 1 : Pelayo, 56, 2.º, - 2.º : TELÉFONO A - 816



## E. TUTUSAUS P.

PROFESORA  
EN BAILES MODERNOS DE SALON

LECCIONES A DOMICILIO  
:: PARA SEÑORITAS ::

CALLE DE URGEL, 131

SÓLO EXISTE UN APARATO LLAMADO «PIANOLA»



CARLO HACKET

UNICO AGENTE IZABAL : PASEO DE GRACIA, 35

## Lo mejor para el cabello

### Tónico Rizador RICHARTE III

Es el único que conserva y consigue  
el pelo rizado al natural



Depósito y venta : Salmerón, 72 - Teléfono G-249 - Barcelona



# CAMERA SEVILLANA

10, calle Balmes, 10

Unica casa en España  
con fabricación propia  
: para la venta del :  
**MUEBLE METAL**



CERCA RONDA UNIVERSIDAD  
NO CONFUNDIRSE

Especialidad en comedores,  
dormitorios y salones : Gran  
surtido en camas metal do-  
radas, niqueladas, plateadas

Grandes existencias en camitas - cuna

Ultimos modelos de lámparas, mármoles y artículos de fantasía

Después de los largos años de venta  
la casa afirma y demuestra que las  
camas y muebles metal, fabricación  
nacional, son los mejores



El dinero que gasta comprando  
artículo nacional queda en España.  
No es lo mismo comprando género  
extranjero

**ENTRADA LIBRE**

**ABIERTO DE 9 A 7**  
EXCEPCIÓN LOS DÍAS FESTIVOS



# PIANOS RÖNISCH

ÚNICO DEPOSITARIO

A. Badía

Calle Santa Ana, 6



Preséntase Figaro, quien, al ver inquieta a Rosa, le dice que se tranquilice, pues tiene una bella noticia que darle. La presencia de don Bartolo interrumpe el coloquio de Rosa y Figaro.

Quédase solo don Bartolo, y a los pocos instantes entra don Basilio; dícele don Bartolo que llega a tiempo, pues mañana mismo quiere casarse con su pupila, aunque sea a viva fuerza. Don Basilio previene a don Bartolo que junto a la casa ronda siempre el Conde de Almaviva, que con el supuesto nombre de Lindoro corteja a Rosa. Don Bartolo, enfurecido, dice a don Basilio que conviene a todo trance destruir esos amores y don Basilio aconséjale que se valga de la calumnia.

Entra el Conde de Almaviva vestido de militar, y, fingiéndose borracho, se da a conocer a Rosa diciéndole que es Lindoro y le entrega una carta. El Conde viene con una boleta de alojamiento y solicita de don Bartolo le aloje en su casa.

Don Bartolo reconoce al Conde de Almaviva y pretende echarlo de su casa; acude una ronda de corchetes y soldados con un corregidor, que al reconocer al Conde de Almaviva le deja en libertad, y éste se va con Figaro burlándose de la ira de don Bartolo.

## ROIG Y GUASCH, S. en C. - Antigua Casa Suñol

Decoración, Adorno y confort de la casa

Alfombras de todas clases y tamaños

Tapicerías, Cortinajes, Lencería y géneros blancos

Almohadones y Edredones Equipos para señoras y caballeros

Positivas rebajas de precios durante el mes de enero

Depositarlos de los acreditados trajes interiores del Dr. Rasurel

Plaza Real, 10

\*\*\*

Teléfono A-809

# MAISON VALENTINE

LINGERIE

HAUTE  
FANTASIE



BLOUSES

DESHABILLÉS

Casa central:

PARIS - 24, rue Caumartin

ROBES : MODES

Sucursal:

BARCELONA - R. Cataluña, 5

A. BADÍA : CALLE SANTA ANA, 6



CELESTINO SAROBE

EL PIANO RÖNISCH ES UN ENCANTO



## Jabón Orgía de Myrurgia

Suaviza y perfuma el cutis, dándole  
un sello de distinción inconfundible

NEW - YORK  
EMPRESA ANUNCIADORA

UAB



## Restaurant Grand Palais HOTEL COLÓN

Servicio especial en el Salón MARYCEL

TODOS DE PROCEDENCIA DIRECTA

:: PRECIOS REDUCIDOS ::

EL MEJOR SALÓN MONTADO A ESTE EFECTO

de PESCADOS  
OSTRAS  
y toda clase de  
MARISCOS

### ACTO III

La misma decoración.

Está en escena don Bartolo y aparece el Conde de Almaviva, disfrazado de clérigo; don Bartolo le pregunta quién es. Dice Almaviva que es don Alonso, discípulo de don Basilio, y que viene a dar lección a Rosa en substitución de don Basilio, pues éste está enfermo.

Así que se presenta Rosa, ésta reconoce en el clérigo a Lindoro. El Conde dice a Rosa se siente junto a él para dar la lección de música.

Figaro entra provisto de sus útiles y dispuesto a afeitar a don Bartolo, a quien hace sentar procurando distraerlo. Dice el Conde a Rosa que esté preparada, que a las doce en punto vendrá por ella. Don Bartolo se da cuenta de que ha sido burlado por segunda vez y que el clérigo es el Conde, y los echa de su casa a él y a Figaro. La escena queda sola.

AUTO-PIANO DE LUJO + PHONOLAS + PIANOS RÖNISCH

ÚLTIMO INVENTO

TRIPHONOLAS PIANOS RÖNISCH

de 10,000 a 25,000 pesetas

A. BADÍA

Calle Santa Ana, 6



Calefacciones por vapor, agua y aire - - Ventilaciones

Termo-sifones - Instalaciones generales - Ampliaciones - Reparaciones

# Preckler y C<sup>a</sup>

Almacén y Oficinas

Aragón, 270 (junto Paseo de Gracia) - Teléfono A-4433 - Barcelona



GIORGIO MELNIK

## CARBURADORES

# DALLAS

VENCEDOR  
EN TODAS LAS GRANDES CARRERAS

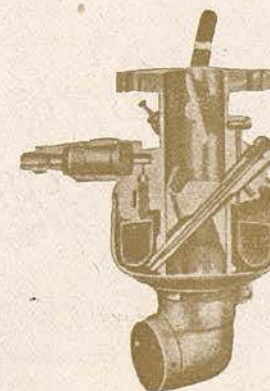

NEW-YORK  
EMPRESA ANUNCIADORA

UAB  
Universitat Autònoma de Barcelona



# PIRELLI



SÓLO EXISTE UN APARATO LLAMADO «PIANOLA»



GAETANO REBONATO

ÚNICO AGENTE IZABAL : PASEO DE GRACIA, 35

## Peletería La Patagonia

### Últimos Modelos

Calle Boters, 1, 1.º  
Cbañán Plaza Cucurulla

Cuellos - Echarpes  
— Abrigos —

PIDA USTED

## CHAMPAGNE NOËL

DEPÓSITO GENERAL PARA ESPAÑA

F. ESQUERDO GRAU

PROVENZA, 247

TELÉFONO G-1023

Tempestad.

Entran Figaro y el Conde que vienen en busca de Rosa. Almaviva dícele a Rosa que, puesto que va a huir con ella, quiere decirle la verdad. Él no es Lindoro, él es el Conde de Almaviva. Rosa, llena de júbilo, se echa en sus brazos.

Aparece en escena don Basilio, con una linterna y un notario; vienen para casar a don Bartolo, pero Figaro y el Conde, aprovechando la ocasión, se dirigen a don Basilio, diciéndole que si casa a Rosa con el Conde le dará una bolsa repleta de onzas, y en caso de negarse a ello le regalará una onza de plomo, y le apunta con dos pistolas.

Don Basilio opta por lo primero, y se casan el Conde y Rosa.

Apenas terminan de firmar el Conde y Rosa, preséntase don Bartolo, quién, al ver que todo es inútil, no tiene otro remedio que resignarse, aceptando a cambio la dote pingüe de Rosa que le regala Almaviva, y termina la comedia.



## VIDAL & PELLICER

SASTRES

FONTANELLA, 19, PRAL

NEW - YORK  
EMPRESA ANUNCIADORA

UAB  
Universitat Autònoma de Barcelona



La Crema Dental Científica

## **Chlorodont**

es el dentífrico perfecto. Da a los dientes una  
blancura llamativa y evita las enfermedades  
de la boca



ALFREDO PADOVANI

Omnibus-Camiones



# BALLISÉ

-- SOCIEDAD ANÓNIMA --

Reparaciones : Construcción de  
piezas : Gran stock de recambio  
-- de las mejores marcas --



OFICINAS, EXPOSICIÓN Y GARAGE: Claris, 98-100 : Teléf. G-1780

TALLERES: Independencia, núms. 289 al 295 : Teléfono SM-615

## **AUTOMÓVILES**

**“Talbot”**

**“Unic”**

**“Citroën”**

## **MOTOCICLETAS**

**“Harley Davidson”**

AGENTES

**AUTOLOCOMOCIÓN, S. A.**

OFICINAS, EXPOSICIÓN Y GARAGE

Rbla. Cataluña, 90 · Provenza, 278 · Teléf. G-422



**BANCO HIPOTECARIO**

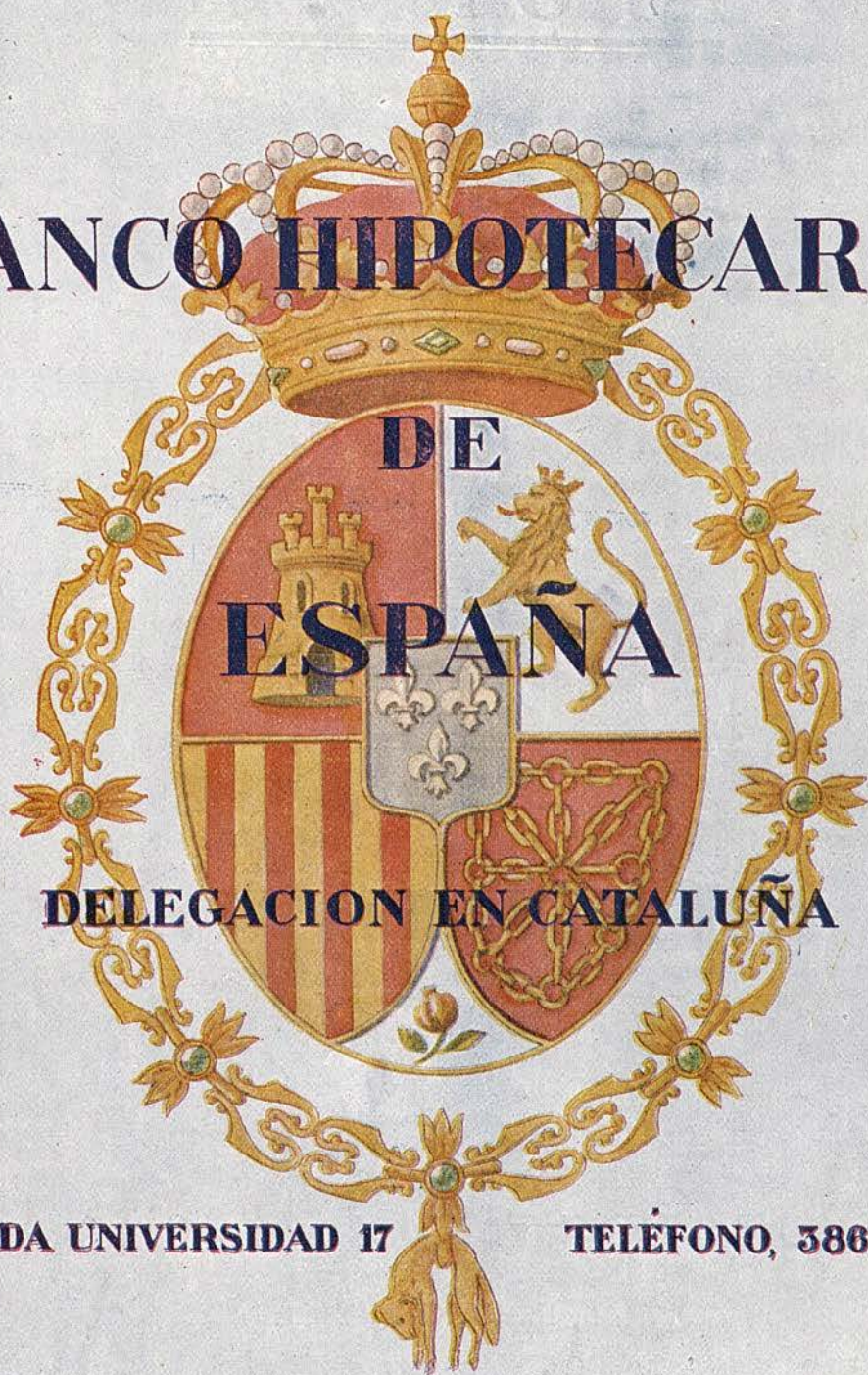

**RONDA UNIVERSIDAD 17**

**TELÉFONO, 3862 - A**

42020-19