

GRAN TEATRO DEL LICEO



S. M.

1924

PROGRAMA OFICIAL

1925

- - DIRECCIÓN ARTÍSTICA - -
JUAN MESTRES CALVET

42035-12

NEW-YORK

UNB
AND
DUB



Fabrica de Espejos
res de
Camaló
Exposición y Venta

Lauria 9

PHONOLAS Y TRI-PHONOLAS PIANOS RÖNISCH

APARATOS TODOS EN METAL

Rollos « Animatic » interpretados por los
principales concertistas y compositores

A. BADÍA — Calle Santa Ana, 6 — Barcelona

Jueves 29 de enero de 1925 ++ ++ ++ 37.^a de propiedad y abono, a las nueve de la noche

Segunda jornada del ciclo de EL ANILLO DEL NIBELUNGO

LA WALKYRIA

Ópera en tres actos, poema y música del maestro Ricardo Wagner

Director de orquesta: FÉLIX WEINGARTNER

Director de escena: ERNEST LERT

HOTCHKISS

DE FAMA
MUNDIAL

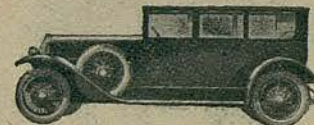

ROSINACH Y GARCÍA

ARGÜELLES (DIAGONAL), NÚM. 466

NEW-YORK
EMPRESA ANUNCIADORA

UWB

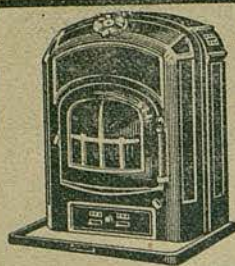

Estufa J.M.B.
CALEFACCIÓN ECONÓMICA
S. A. M. MAS BAGA
• Valencia 346 • BARCELONA •

ARGUMENTO

ACTO PRIMERO

Aparece Sigmundo abriendo precipitadamente la puerta de entrada: se detiene y sin soltar el cerrojo mira en torno suyo; parece estar rendido de cansancio, y su indumentaria y su aspecto revelan que viene huyendo. No ve a nadie... cierra la puerta, y a duras penas llega hasta el hogar, cayendo extenuado sobre una piel de oso. Siglinda, que ha oído el ruido que hace Sigmundo al caer, cree ha vuelto su esposo, pero al encontrar un extraño, muestra su sorpresa; créele muerto y se inclina hacia él, ve con júbilo que aún respira, y le ofrece un cordial. Pregúntale Sigmundo de quién es aquella cabaña, a lo que responde Siglinda que es de Hunding, su esposo, el cual no puede tardar. Explica éste que está herido, y que un tropel de adversarios quisieron darle caza... que le han roto lanza y escudo. Ha descansado lo suficiente y quiere marcharse, pero le detiene la dulce voz de Siglinda, que le suplica se quede.

Sigmundo se detiene, considera atentamente a Siglinda, quien avergonzada y triste baja los ojos; al levantarlos, se cruza con la mirada de Sigmundo, y extasiados, se miran largo rato.

RADIO - ELECTRIC MANUFACTURER'S : BALMES, 126

OSTRAS

Importación directa
de los mejores
parques de MARENNES

Punto de reunión
a la salida
de los teatros

TELÉFONO A-280



ORO
— DEL —
RHIN

GRAN CERVECERÍA
RESTAURANT

TABACO Y CIGARRILLOS
INGLESES



R. E. M. : RADIOTELEFONÍA : BALMES, 126



Félix Weingartner

LA MAS GRANDE EXPOSICION DE ESPEJOS Y LUNAS : CLARÍS, 5

Calefacción : Cocinas : Termosifones

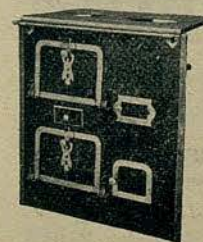

J. MOLINÉ
Presupuestos y estudios gratis
Nápoles, 200 : Teléf. 979-S. P.
BARCELONA

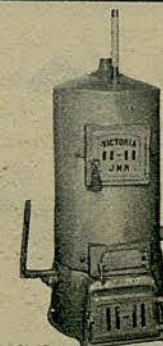

NEW - YORK
EMPRESA ANUNCIADORA

JAB

Alfa Romeo

EL COCHE
MÁS RÁPIDO
DEL MUNDO

VENCEDOR del Gran Premio de Europa
y del Gran Premio de Italia

RECORD MUNDIAL

195 ks. hora de velocidad media han sido con-
seguidos por nosotros con 2 litros de cilindrada

S. A. Española Ing. Nicola Romeo y C.^a

Director: R. Andrés G. y Fabiá

Lauria, 73 — Teléfono G-2284 — Barcelona

RADIOTELEFONÍA : ESTELA Y CODINA : BALMES, 126

Aparece Hunding. Siglinda le explica ha encontrado a aquel hombre junto a la lumbre... Hunding da la bienvenida a Sigmundo, espiondo con desconfianza y con creciente admiración sus facciones y las compara con las de Siglinda... se parecen... Principia la comida. Ruega Siglinda a Sigmundo les explique su historia. Este con naturalidad y sin pensar que delante tiene en Hunding a un enemigo y que Siglinda sea su hermana, cuenta la historia de su familia. Levántase Hunding y dice a Sigmundo que odia a una raza salvaje y que sus parientes le llamaron clamando venganza y que encuentra en su propia casa al criminal fugitivo. Siglinda vierte un narcótico en la bebida de Hunding que le aletarga. Sigmundo queda solo y pensativo; recuerda las palabras de su padre y se extasia con el recuerdo de aquella hermosa mujer... de Siglinda.

« En tu mayor peligro encontrarás una espada », le advirtió su padre un día y ahora se encuentra frente a un enemigo que le provoca y él indefenso.

« ¡Welsa! ¡Welsa! ¿Dónde está tu potente espada? Dámela para que pueda yo blandirla así que calme mi cólera », clama Sigmundo.

Entra Siglinda y dice a Sigmundo que huya, pero antes quiere darle arma y le enseña el puño de la que está clavada en el fresno. Cuéntale que cuando las

La calidad de sonido "STEINWAY" no se confunde con ninguno



SOMBREROS

Modes de Mme. PUIG

Exposición permanente en los salones de su nuevo
domicilio. Plaza Cucurulla (entrada Boters, n.º 1)

Casa especial de enseñanza y prácticas de con-
fección y modelaje de sombreros, para señoritas

Información de las grandes casas de París

PIANOS
PIANOLA

ÚNICOS, SOLOS Y EXCLU-
SIVOS AUTÉNTICOS, CASA



PASEO GRACIA, 35
BUENSUCESO, 5

STUDIUM DANIEL : FOTOGRAFÍA : CORTES, 646



Ernest Lert

T. S. H. RADIO - ELECTRIC MANUFACTURER'S : BALMES, 126

STEINWAY & SONS

EL PIANO DE LOS INMORTALES



Única Agencia : CASA IZABAL : Paseo de Gracia, 35 : Buensuceso, 5

La aristocracia de los PERFUMES

"Fin comme l'ambre" "Déjà le printemps"

"Venise"

Últimas creaciones de
ORIZA - L. LEGRAND - París

Representación general para España:
R. J. ARAGONÉS - Cjo. Ciento, 227

STEINWAY & SONS — EL PIANO DE LOS INMORTALES — IZABAL

bodas con Hunding, se presentó un viejo tuerto y que a todos infundió terror menos a ella, y que blandiendo una espada la clavó en el fresno, agregando: «El acero es de quien lo arranque del fresno». Todos los convidados agotaron sus fuerzas. Estaba reservada a un héroe. Siglinda ve en Sigmundo a su salvador. En el momento que comprendiendo y no pudiendo contener por más tiempo su inmenso amor se abrazan, ábrense las puertas con estrépito... la luna ilumina el cuadro bañando con sus rayos las figuras de Siglinda y Sigmundo.

Primavera entra con su canto mágico... Sigmundo la saluda con sentida estrofa. Los dos amantes dicense ternuras. «El brillo de tus ojos me inflamó otra vez: aquel anciano que vino a dulcificar mi dolor me miró como tú; sus ojos me dicen que eres su hijo y el descendiente de su nombre... para ti hundió en el tronco del fresno su espada». Ya el héroe está pronto; sus manos cogen el puño de la espada del dios. «¡Nothung! acero envidiado, muéstrame el filo de tu escondida hoja. ¡Sal para mí!», y con inaudita fuerza arráncala del tronco del fresno. «Sígueme; hermana y esposa eres para tu hermano. ¡Surja, pues, de nosotros la sangre de los Welsas!»

MODAS SERRA : PROVENZA, 288

ROBES
MANTEAUX
CHAPEAUX
FOURRURES
LINGERIE
CORSETS

Serra

Teléfono G - 712

288, Provenza

La més
nutritiva



¿Fa
l'exigiu?

MODAS SERRA : PROVENZA, 288



Lilly Hafgren-Dinkela



Carlota Dahmen

"STEINWAY" NO ES UNA MARCA MÁS — ES LA MEJOR MARCA

Radio Electric Manufacturers

ESTELA Y CODINA

Barcelona

Balmes, 126
Teléf. G-2372

PERFUMERÍA PARERA

VARON DANDY

LOCIÓN
EXTRACTO
AGUA COLONIA
RHUM-QUINA

PARA CABALLERO

ESPEJO

J. Pedt Lasat

FÁBRICA ESPEJOS
RESTAURACIONES DE TODAS CLASES

CLARÍS, 5

AUTO-ELECTRICIDAD

T S H

Nuestros aparatos ATWATER, KENT, TRANSAT o C-119,
le aseguran positivamente la buena recepción de cual-
quier concierto Europeo

CALLE DIPUTACIÓN, NÚMERO 234

Perlas Collares

J. VALENTÍ

84, Paseo Gracia, 84

REPERTO

Brunilda	Sra. Hafgren	Siegrune	Sra. Lucci
Siglinda	» Dahmen	» Rosswisse	» Velázquez
Fricka	» Besalla	» Guerilda	» Vilá
Waltrante	» »	» Ortlinda	» Roca
Sigmundo	Sr. Canalda	» Schwertleita	» Taboada
Wotan	» Schipper	» Helmwig	» Fiori
Hunding	» Marowsky	» Grimgerde	» Marchetti

Director de orquesta: Félix Weingartner — Director de escena: Ernest Lert

Perlas Collares

J. VALENTÍ

84, Paseo Gracia, 84



Reloj
ELECTION
e
Es hora exacta

Fábrica de Mueble Estilo Español

DE
Dámaso Aue
AZPEITIA - GUICOA

Sillerías en mar
combinadas con
talladas y tapiza

— F. OLAY —
Barcelona -- C. 549

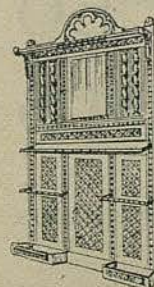

Gran Teatro del Liceo

SALÓN CAFÉ-BAR EN LA PLANTA BAJA

SERVICIO DEL CAFÉ-BAR EN LOS PALCOS
Cafés, Tes, Leche, Natilla, Yoghourt, Chocolates,
Pasteles, Sandwich, Refrescos, Cocktails, Licores,
Vinos, Aguas minerales y Champagne a cargo de

JUAN FERRER

de los Restaurants Gran Liceo y Gran Metro

Nota: Para cooperar al buen servicio, se ruega que por cualquier defi-
ciencia se sirvan reclamar a la Dirección

AUTOMÓVILES



1925



los mejores seis cilindros americanos
FRENOS a las cuatro ruedas

MARIANO SANCHO, S. A.
Sucursal de Barcelona: Rosellón, 238.

Gerente: Joaquín Matas
Teléfono núm. 384-G

ACTO SEGUNDO

Wotan ordena a su hija predilecta dé la victoria al Welsa en combate con Hunding. Márchase Brunilda y aparece Fricka que pide la victoria de su protegido, de Hunding, y a quien se la ha prometido, pues su rival Sigmundo ha roto la ley fraternal... Siglinda lleva en su seno una vida nueva...

Wotan no puede dar la victoria a su hijo, pues su esposa protege a Hunding.

Wotan permanece sumido en meditación profunda al aparecer Brunilda, quién pregúntale la causa de su preocupación; Wotan le relata lo sucedido con Fricka y el juramento que ésta le ha arrancado de dar la victoria a Hunding.

«¡Oh, dolor! Arrepíentete de lo dicho. Tú amas a Sigmundo y por eso salvaré al Welsa a quien me enseñaste a amar... Nunca combatiré contra él.»

A este acto de rebelión, Wotan le previene que de no acatar sus órdenes descargará contra ellas su cólera, y desaparece.

Aparecen Siglinda y Sigmundo, quién llévale a descansar. Cree oír el cuerno de Hunding que ha llamado a hombres y perros para que destrocen a Sigmundo y se desmaya. Brunilda sale de la gruta con su caballo de combate. Va

A LA SALIDA DEL LICEO

TODOS AL

RESTAURANT MAXIM'S

SOUPER TANGO: PESETAS 7'50

TODAS LAS TARDES DE 5 A 8, THES DANZANTE Y APERITIVOS
COMIDAS A LA AMERICANA

EL LOCAL PREFERIDO POR EL MUNDO ELEGANTE

OROCREMA

SU JABÓN DE ALMENDRAS

ES DE USO INDISPENSABLE EN EL TOCADOR

PIANOS GROTRIAN STEINWEG :: CASA WERNER



Eugenia Besalla



Elena Lucci

RADIOTELEFONÍA — LOS MEJORES APARATOS — IZABAL

COIFFEUR PARISIÉN

PELUQUERÍA PARA SEÑORAS

Especialidad en la Ondulación Permanente y Marcel
Tinturas Enné, Postizos, Masaje, Manicura, etc., etc.

PLAZA CATALUÑA, 9, pral. 1.^a : TELÉFONO A-3033 : BARCELONA

Sucursal en Palma de Mallorca: Batllori, número 2

TELÉFONO ALTAVOZ PARA AUTOMÓVIL

Su coche no estará a la altura del día hasta que le instale el teléfono "DICTOGRAPH"

Adoptado por las marcas mundiales de primera categoría

El único transmisor cómodo y claro para dar órdenes al chófer

F. PETIT - Aribau, 32 - Barcelona y en carroceros, garages, etc., etc.



PIANOLA : SOLO, ÚNICA Y EXCLUSIVAMENTE EN CASA IZABAL

armada. Escucha Sigmundo de labios de la Walkyria que debe seguirle al Walhalla, donde verá a Welsa su padre, pero Siglinda no puede ir, todavía; debe permanecer en la tierra. Sigmundo se niega a seguirle confiando con su Nothung, pues con ella ve la victoria. Brunilda le dice que su espada está deshechizada. « Esta espada que dió un astuto a un fiel; esta espada que me hace traición, ya no rinde al adversario, contra el propio amigo... Dos vidas aquí sonríen; tómalas Nothung, espada envidiosa, córtalas de un solo golpe ». Y empuña su terrible espada para cumplir su deseo, pero Brunilda apiádase de ellos y dice le protegerá en la lucha, y desaparece. Corre Sigmundo al combate. Un formidable trueno precedido de un relámpago, despierta a Siglinda.

Encuétrase sola... un relámpago ilumina a Sigmundo y a Hunding, que en lo alto del monte están combatiendo. Brunilda cubre su escudo. Al descargar éste el golpe mortal contra Hunding, sale de entre las nubes Wotan por encima de Hunding deteniendo con su lanza la espada de Sigmundo, rompiéndola.

Hunding hunde su acero en el pecho de Sigmundo. Brunilda corre a buscar a Siglinda a quien coloca en su caballo, desapareciendo. Wotan se enfurece por Brunilda y jura castigarle.

Modas

Hija de C. Malató

Rambla de Cataluña, 9



Material Radio-telefónico

Balmes, 126
Teléf. G-2372

Barcelona

PIANOS GROTRIAN STEINWEG :: CASA WERNER



Conchita Velázquez



Carmen Vilá

APARATOS COMPLETOS T. S. H. : BALMES, 126

BELLES ARTS : Galeries Dalmau

Continuament importants EXPOSICIONS dels més renomats artistes, Seccions de JOIES D'ART, ANTIGUITATS, MOBLES, MATERIAL PER ARTISTES, LLIBRERIA NACIONAL I ESTRANGERA

Dasseig de Gràcia, 62
Teléfon número 1172-G

ENTRADA LLIURE



**Agencia General para España
Provenza, 251**

PHONOLAS Y TRI-PHONOLAS : A BADÍA : CALLE SANTA ANA, 6

ACTO TERCERO

En escena las Walkyrias. Llegan montadas en caballos, llevando sobre su corcel un guerrero muerto. Esperan a Brunilda para ir al Walhalla, donde les espera Wotan.

Aparece Brunilda que lleva a Siglinda a la que oculta en la sombra selva; los guerreros de Wotan no irán por allí, pues están los Nibelungos.

Brunilda pide a sus hermanas la protejan de las iras de Wotan, el cual aparece buscando a su hija.

Quedan solos Brunilda y Wotan; éste le dice que no será más Walkyria y que deberá someterse a un hombre.

Ante el temor de ser la esposa de un cobarde, pídele Brunilda haga por lo menos sea un valiente marido. Wotan cede, y dirigiendo la punta de la lanza hacia una roca ordena a Loge encienda sus llamas.

«Quién tema el acero de mi lanza, no pase nunca a través de este fuego».

Brunilda duerme, debe despertarla un héroe y piensa y espera al que Siglinda debe dar a luz... al último Walsung... a Sigfrid.

Camisería-Confecciones

Artículos para frac
y smoking

Calidades superiores
:: a precios baratos ::



Gabanes para auto y teatro

Gabanes gruesos
invierno, 125 ptas.

Camisas seda para smo-
:: king, 45 pesetas ::

PEDRO DE JOSÉ

PELUQUERO DE SEÑORAS

PTA. DEL ANGEL, 12 - TELÉF. A-1394

Aplicaciones de tinturas
- Ondulado permanente -



*SEÑORA: Su pelo bien cortado
a la moda denotará buen gusto*

NESTLÉ, el más perfecto
y de mejores resultados

SALÓN especial para el
masaje facial y manicura



Luis Canalda

**VIDAL & PELLICER
SASTRES**

FONTANELLA, 19, PRAL.
TELÉFONO A-4186

GUARDARROPÍA GRATIS

NEW-YORK
EMPRESA ANUNCIADORA

UNB



RADIO IRIS

Un buen aparato - Un fácil manejo
Una buena audición - Un buen precio
EXIJA ESTA MARCA QUE ES GARANTÍA
Diagonal, 460 :: Barcelona



Emil Schipper



Hermann Marowsky

LOS QUE HACEN OSTENTACIÓN
DE ELEGANCIA VISTEN EN LA

SASTRERÍA GUITART



PUERTA DEL ANGEL, 1 Y 3 - TELÉF. A-3782

"Principal Palace"

Exclusiva de anuncios

New-York

SOCIEDAD ANÓNIMA

EMPRESA ANUNCIADORA

BARCELONA - MADRID
SAN SEBASTIÁN

EXCLUSIVAS :

Gran Teatro del Liceo
Teatro Reina Victoria (Madrid)
Teatro Romea
Teatro Goya
Teatro Nuevo
Teatro Victoria
Lanternograff Salón Cataluña
Principal Palace
Farolas luminosas en las Ramblas
Pared Virreina
Telones luminosos por transparencia
(Patente de invención)

Ronda Universidad, 6, 1.º, 1.ª

Teléfono A-4419



PIANOS
Casa Verner
S. A.
Agentes



Tel. 8-1674
Rueda Universidad
31
BARCELONA

Groteion Steinweg

