

# GRAN TEATRO DEL LICEO



S. M.

1924

PROGRAMA OFICIAL

1925

DIRECCIÓN ARTÍSTICA - -  
JUAN MESTRES CALVET

42035-17

NEW-YORK - EMPRESA ANUNCIADORA

IB





*Fabrica de Espejos*  
*sres de*  
**Camaló**  
*Exposición y Venta*

*Lauria 9*

## PHONOLAS Y TRI-PHONOLAS PIANOS RÖNISCH

APARATOS TODOS EN METAL

*Rollos < Animatic > interpretados por los  
 principales concertistas y compositores*

*A. BADÍA — Calle Santa Ana, 6 — Barcelona*

Martes 27 de enero de 1925 ++ ++ 35.ª de propiedad y abono, a las nueve de la noche

Primera jornada del ciclo de EL ANILLO DEL NIBELUNGO

## EL ORO DEL RHIN

Prólogo en dos actos divididos en cuatro escenas, del maestro Wagner

Director de orquesta: FÉLIX WEINGARTNER

Director de escena: ERNEST LERT

## HOTCHKISS

DE FAMA  
 MUNDIAL

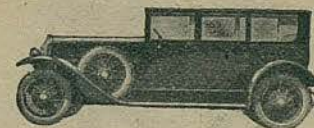

ROSINACH Y GARCÍA

ARGÜELLES (DIAGONAL), NÚM. 466

NEW-YORK  
 EMPRESA ANUNCIADORA

UAB





**Estufa J.M.B.**  
CALEFACCIÓN ECONÓMICA  
**S. A. M. MAS BAGÀ**  
• Valencia 346 • BARCELONA •

## ARGUMENTO

### ESCENA PRIMERA

La acción se desarrolla en las profundidades del Rhin, entre las aguas y cavernas existentes en el fondo del río. Las tres hijas del Rhin nadan graciosamente entre las aguas, guardando el oro que resplandece en el pico de una roca. Alberico se ha deslizado hasta el fondo del río y allí se entera, por boca de las hijas del Rhin, que el oro aquel significa el poder y que quién le posea será el dueño del mundo. El Nibelungo siente los deseos de apoderarse del tesoro, y así lo hace, con gran desesperación de las ondinas. Alberico se retira satisfecho con el oro, y se siente ya poderoso, pues se propone forjar con él un anillo que le asegura el mando absoluto.

RADIO - ELECTRIC MANUFACTURER'S : BALMES, 126

**OSTRAS**

Importación directa  
de los mejores  
parques de MARENNES

Punto de reunión  
a la salida  
de los teatros

TELÉFONO A-280



**ORO**  
— DEL —  
**RHIN**

GRAN CERVECERÍA  
RESTAURANT

**TABACO Y CIGARRILLOS  
INGLESES**



R. E. M. : RADIOTELEFONÍA : BALMES, 126



Félix Weingartner

LA MAS GRANDE EXPOSICION DE ESPEJOS Y LUNAS : CLARÍS, 5

**Calefacción : Cocinas : Termosifones**



**J. MOLINÉ**

Presupuestos y estudios gratis  
Nápoles, 200 : Teléf. 979-S. P.  
**BARCELONA**

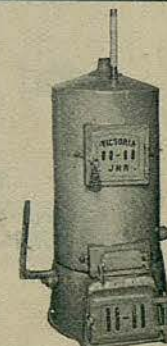



*Alfa Romeo*

EL COCHE  
MÁS RÁPIDO  
DEL MUNDO

VENCEDOR del Gran Premio de Europa  
y del Gran Premio de Italia

RECORD MUNDIAL

195 ks. hora de velocidad media han sido con-  
seguidos por nosotros con 2 litros de cilindrada

S. A. Española Ing. Nicola Romeo y C.<sup>a</sup>

Director: R. Andrés G. y Fabiá

Lauria, 73 — Teléfono G-2284 — Barcelona

RADIOTELEFONÍA : ESTELA Y CODINA : BALMES, 126

El río queda en las más profundas tinieblas, hasta que se transforma  
en un pintoresco valle, al fondo del cual se ve el Rhin.

ESCENA SEGUNDA

Wotan y su esposa Fricka recrean la vista en el edificio que bajo sus  
órdenes acaban de construir los gigantes Fasolt y Fafner. La recom-  
pensa prometida por este trabajo es Freia, la diosa de la Juventud, del  
Amor y de la Belleza. Fricka reprocha a Wotan que haya aceptado se-  
mejante pacto, y el dios promete no abandonar a Freia, la cual llega  
perseguida por los gigantes Fasolt y Fafner. Entre ella, sus hermanos  
y los gigantes se entabla una disputa, que termina con la llegada de  
Loge, que regresa de recorrer el mundo en busca de algo que ofrecer.

*La calidad de sonido "STEINWAY" no se confunde con ninguno*

SOMBREROS

Modes de Mme. PUIG

Exposición permanente en los salones de su nuevo  
domicilio, Plaza Cucurulla (entrada Boters, n.º 1)

Clase especial de enseñanza y prácticas de con-  
fección y modelaje de sombreros, para señoritas

Información de las grandes casas de París



NEW - YORK  
EMPRESA ANUNCIADORA

# PIANOS PIANOLA

ÚNICOS. SOLOS Y EXCLU-  
SIVOS AUTÉNTICOS, CASA



PASEO GRACIA, 35  
BUENSUCESO, 5

STUDIUM DANIEL : FOTOGRAFÍA : CORTES, 646



Ernest Lert

T. S. H. RADIO - ELECTRIC MANUFACTURER'S : BALMES, 126

# STEINWAY & SONS

EL PIANO DE LOS INMORTALES



Única Agencia : CASA IZABAL : Paseo de Gracia, 35 : Buensuceso, 5



La aristocracia de los PERFUMES

"Fin comme l'ambre" "Déjà le printemps"

"Venise"

Últimas creaciones de  
ORIZA - L. LEGRAND - París

Representación general para España:  
R. J. ARAGONÉS - Cjo. Ciento, 227

STEINWAY & SONS — EL PIANO DE LOS INMORTALES — IZABAL

a los gigantes como compensación a su trabajo. Cuenta que Alberico ha robado el oro del Rhin, y los gigantes, enterados del poder del tesoro, proponen que se les entregue a cambio de dejar libre a Freia.

Para obligar a Wotan, se llevan a la diosa, y apenas ésta desaparece, todos los dioses comienzan a envejecer, por ser la prisionera la única que sabe cultivar las manzanas de oro que les aseguraba la juventud. Wotan adopta entonces la resolución de bajar a la región de los Nibelungos para conquistar el anillo, con el cual rescatará a Freia.

Acompañado de Loge, se hunde en las profundidades de la tierra.

ESCENA TERCERA

Es un vasto subterráneo, reino de los Nibelungos, en el cual manda Alberico, gracias al poder que le ha conquistado la posesión del oro.

MODAS SERRA : PROVENZA, 288

ROBES  
MANTEAUX  
CHAPEAUX  
FOURRURES  
LINGERIE  
CORSETS

*Serra*

Teléfono G - 712

288, Provenza

La més  
nutritiva



¿Ja  
l'exigiu?

MODAS SERRA : PROVENZA, 288



Lilly Hafgren-Dinkela



Carlota Dahmen

"STEINWAY" NO ES UNA MARCA MÁS — ES LA MEJOR MARCA

Radio Electric Manufacturers

ESTELA Y CODINA

Barcelona

Balmes, 126  
Teléf. G-2372



PERFUMERÍA PARERA

## VARON DANDY

LOCIÓN  
EXTRACTO  
AGUA COLONIA  
RHUM-QUINA

PARA CABALLERO

ESPEJOS

*J. Pedret Llasat*

FÁBRICA DE ESPEJOS  
RESTAURACIONES DE ESPEJOS DE TODAS CLASES

CLARIS, 5

AUTO-ELECTRICIDAD

T S H

Nuestros aparatos ATWATER, KENT, TRANSAT o C-119,  
le aseguran positivamente la buena recepción de cual-  
quier concierto Europeo

CALLE DIPUTACIÓN, NÚMERO 234

## Perlas Collares

**J. VALENTÍ**

84, Paseo Gracia, 84

### REPERTO

DIOSAS { Fricka ..... Sra. Hafgren  
          { Freia ..... » Dahmen  
          { Erda ..... » Besalla

HIJAS  
DEL RHIN { Woglinde .. » Fiori  
              { Wellgunde. » Lucci  
              { Flosshilde. » Velázquez

DIOSES { Wotan .... Sr. Schipper  
          { Donner .... » Frau  
          { Froh ..... » Gallofré  
          { Loge ..... » Kirchhoff  
          { Fasolt .... » Marowsky  
          { Fafner .... » Nissen  
          { Alberico .. » Wiedemann  
          { Mimo ..... » Reiss

Maestro director y concertador FÉLIX WEINGARTNER

Dirección escénica ERNEST LERT

## Perlas Collares

**J. VALENTÍ**

84, Paseo Gracia, 84

Reloj  
**ELECTION**  
Es hora exacta



Fábrica de Muebles de Estilo Español

DE  
**Dámaso Azue**  
AZPEITIA - GUIPÚZCOA

Sillerías en madera  
combinadas con  
talladas y tapizadas

— F. OLAYA —  
Barcelona -- Cor. 549



## Gran Teatro del Liceo

SALÓN CAFÉ-BAR EN LA PLANTA BAJA

SERVICIO DEL CAFÉ-BAR EN LOS PALCOS  
Cafés, Tés, Leche, Natilla, Yoghourt, Chocolates,  
Pasteles, Sandwich, Refrescos, Cocktails, Licores,  
Vinos, Aguas minerales y Champagne a cargo de

**JUAN FERRER**

de los Restaurants Gran Liceo y Gran Metro

Nota: Para cooperar al buen servicio, se ruega que por cualquier deficiencia se sirvan reclamar a la Dirección



## AUTOMÓVILES



1925



los mejores seis cilindros americanos  
FRENOS a las cuatro ruedas

**MARIANO SANCHO, S. A.**  
Sucursal de Barcelona: Rosellón, 238.

Gerente: **Joaquín Matas**  
Teléfono núm. 384-G

Este enano acarrea a todo un pueblo de semejantes, haciéndoles buscar en las entrañas de la tierra las riquezas allí existentes. Se hace tejer por Mimo, hábil herrero, un yelmo o «Tarnelm» encantado, que le hará invisible a los ojos de todo el mundo o le dará la facultad de convertirse en el animal que quiera. Mimo quiere quedarse con el producto de su trabajo; pero Alberico, merced al talismán, desaparece y golpea a Mimo, sin que éste sepa por dónde le vienen los golpes. Cuando se está lamentando, aparecen Wotan y Loge, a los cuales cuenta su desventura. El pueblo de los Nibelungos desfila cargado de riquezas, que pone a los pies de Alberico, el cual hace marchar a sus hermanos a latigazos. Wotan, levantando la lanza, quiere herir al miserable; pero Loge, hábil, le retiene y felicita al Nibelungo por su poder. Sólo que duda de él, y Alberico, picado en su amor propio, se convierte primero en dragón y luego en sapo, instante éste que aprovechan Wotan y Loge para hacerle prisionero, arrancarle del fondo de la caverna y llevárselo a la superficie de la tierra.

## A LA SALIDA DEL LICEO — TODOS AL — RESTAURANT MAXIM'S

SOUPIER TANGO: PESETAS 7'50

TODAS LAS TARDES DE 5 A 8, THES DANZANTE Y APERITIVOS  
COMIDAS A LA AMERICANA

EL LOCAL PREFERIDO POR EL MUNDO ELEGANTE

# OROCREMA

SU JABÓN DE ALMENDRAS

ES DE USO INDISPENSABLE EN EL TOCADOR

PIANOS GROTRIAN STEINWEG :: CASA WERNER



Eugenia Besalla



Elena Lucci

RADIOTELEFONÍA — LOS MEJORES APARATOS — IZABAL

## COIFFEUR PARISIÉN

DELUQUERÍA PARA SEÑORAS

Especialidad en la Ondulación Permanente y Marcel  
Tinturas Enné, Postizos, Masaje, Manicura, etc., etc.

PLAZA CATALUÑA, 9, pral, 1.ª : TELÉFONO A-3033 : BARCELONA

Sucursal en Palma de Mallorca: Batllori, número 2



## TELÉFONO ALTAVOZ PARA AUTOMÓVIL

Su coche no estará a la altura del día  
hasta que le instale el teléfono  
"DICTOGRAPH"

Adoptado por las marcas mundiales  
de primera categoría

El único transmisor cómodo y claro  
para dar órdenes al chófer

F. PETIT - Aribau, 32 - Barcelona  
y en carroceros, garages, etc., etc.



PIANOLA : SOLO, ÚNICA Y EXCLUSIVAMENTE EN CASA IZABAL

### ESCENA CUARTA

La misma decoración de la segunda escena, pero con el fondo lleno de brumas. Wotan y Loge salen de la caverna arrastrando al enano, que se halla poseído de la mayor cólera. Le obligan a que entregue todo el tesoro que ha reunido, incluso el que le llevaron sus hermanos los Nibelungos y, como es consiguiente, el yelmo y el anillo. Entonces Alberico lanza sobre éste la terrible maldición de que causará la desgracia de todo el que lo posea. Se hunde de nuevo en las profundidades de la tierra, después de sus terribles palabras.

Wotan, que no ha concedido importancia a la maldición, se pone el anillo y se abisma en su contemplación.

Aparecen los gigantes, que vienen en busca del tesoro por el cual han de devolver a Freia.

## Modas

# Hija de C. Malató

Rambla de Cataluña, 9



Material Radio-telefónico

Balmes, 126  
Teléf. G-2372

Barcelona

PIANOS GROTRIAN STEINWEG :: CASA WERNER



Walter Kirchhoff



Alberto Reiss

APARATOS COMPLETOS T. S. H. : BALMES, 126

## BELLES ARTS : Galeries Dalmau

Continuament importants EXPOSICIONS dels més renomats artistes, Seccions de JOIES D'ART, ANTIGUITATS, MOBLES, MATERIAL PER ARTISTES, LLIBRERIA NACIONAL I ESTRANGERA

Dasseig de Gràcia, 62  
Telèfon número 1172-G

ENTRADA LLIURE





**Agencia General para España  
Provenza, 251**

PHONOLAS Y TRI-PHONOLAS : A BADÍA : CALLE SANTA ANA, 6

Al acercarse la diosa, las otras divinidades advierten que de nuevo les vuelve la juventud. Fasolt y Fafner plantan en el suelo su lanza, diciendo que aquella ha de ser la altura de las riquezas para que quede cubierta Freia. Allí van acumulándose, efectivamente, todos los tesoros; pero por un intersticio se ven brillar los ojos de Freia; para taparle no queda más joya que el anillo, y aunque Wotan se resiste, no tiene más remedio que entregarlo. Siguiendo los consejos de Erda, la diosa de la Sabiduría, que prevé para el poseedor de la joya todos los males que dimanar de la maldición del Nibelungo.

Los gigantes se disputan entre ellos la posesión del anillo, y Fafner mata a Fasolt, comenzando ya a cumplirse la maldición. Recoge todas las riquezas, las mete en un saco, y se aleja tranquilamente.

Donner provoca la tempestad, y al disiparse las nubes se ve al fondo el Walhalla, en el cual penetran los dioses invitados por Wotan, mientras se oyen las lamentaciones de las hijas del Rhin, que siguen llorando la pérdida de su tesoro.

Camisería-Confecciones

Artículos para frac  
y smoking

Calidades superiores  
:: a precios baratos ::



Gabanes para auto y teatro

Gabanes gruesos  
invierno, 125 ptas.

Camisas seda para smo-  
king, 45 pesetas ::

**PEDRO DE JOSÉ**

PELUQUERO DE SEÑORAS

PTA. DEL ÁNGEL, 12 - TELÉF. A-1394

Aplicaciones de tinturas

- Ondulado permanente -



*SEÑORA: Su pelo bien cortado  
a la moda denotará buen gusto*

NESTLÉ, el más perfecto  
y de mejores resultados

SALÓN especial para el  
masaje facial y manicura



Emil Schipper



Hermann Marowsky

**VIDAL & PELLICER  
SASTRES**

FONTANELLA, 19, PRAL.  
TELÉFONO A-4186





## RADIO IRIS

Un buen aparato - Un fácil manejo  
Una buena audición - Un buen precio  
EXIJA ESTA MARCA QUE ES GARANTÍA  
Diagonal, 460 :: Barcelona



Hermann Wiedemann



Hermann Nissen

LOS QUE HACEN OSTENTACIÓN  
DE ELEGANCIA VISTEN EN LA

SASTRERÍA GUITART



PUERTA DEL ANGEL, 1 Y 3 - TELÉF. A-3782

## "Principal Palace"

Exclusiva de anuncios

# New-York

SOCIEDAD ANÓNIMA

EMPRESA ANUNCIADORA

BARCELONA - MADRID  
SAN SEBASTIÁN

### EXCLUSIVAS :

Gran Teatro del Liceo  
Teatro Reina Victoria (Madrid)  
Teatro Romea  
Teatro Goya  
Teatro Nuevo  
Teatro Victoria  
Lanternograff Salón Cataluña  
Principal Palace  
Farolas luminosas en las Ramblas  
Pared Virreina  
Telones luminosos por transparencia  
(Patente de invención)

Ronda Universidad, 6, 1.º, 1.ª  
Teléfono A-4419





PIANOS

Casa Verner

S. A.

Agentes



PIANOS

Tel. 1-171  
Ronda Universitat  
31  
BARCELONA

Grotrian Steinweg

