

# GRAN TEATRO DEL LICEO



S. M.

1924

PROGRAMA OFICIAL

1925

DIRECCIÓN ARTÍSTICA - -  
JUAN MESTRES CALVET

42035-19

NEW-YORK - EMPRESA ANUNCIADORA





*Fabrica de Espejos*

*frs de*

*Pamaló*

*Exposición y Venta*

*Lauria 9*

## PHONOLAS Y TRI-PHONOLAS PIANOS RÖNISCH

APARATOS TODOS EN METAL

Rollos « Animatic » interpretados por los  
principales concertistas y compositores

A. BADÍA — Calle Santa Ana, 6 — Barcelona

Sábado 31 de enero de 1925 ++ ++ ++ 38.<sup>a</sup> de propiedad y abono, a las nueve de la noche

Tercera jornada del ciclo de EL ANILLO DEL NIBELUNGO

## SIEGFRIED

Ópera en tres actos, poema y música del maestro Ricardo Wagner

Director de orquesta: FÉLIX WEINGARTNER

Director de escena: ERNEST LERT

## HOTCHKISS

DE FAMA  
MUNDIAL

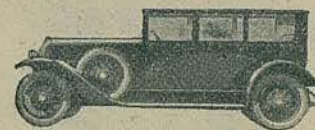

ROSINACH Y GARCÍA

ARGÜELLES (DIAGONAL), NÚM. 466

NEW-YORK  
EMPRESA ANUNCIADORA

UAB



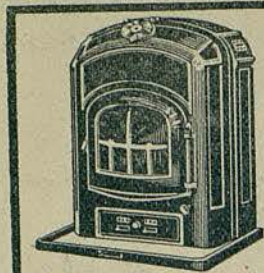

**Estufa J.M.B.**  
**CALEFACCIÓN ECONÓMICA**  
**S. A. M. MAS BAGÀ**  
 · Valencia 346 · BARCELONA ·

**ARGUMENTO**

**ACTO PRIMERO**

Interior de una gruta, en la que se ven un hornillo de fragua, un fuelle, un yunque y varios útiles de herrero.

Mimo, enano nibelungo, intenta vanamente unir los pedazos de la invencible espada Nothunga, con la que espera hacerse dueño de los tesoros que guarda Fafner, monstruo gigante, en hórrida caverna.

Llega Sigfredo, hombre de las selvas, llevando amarrado un oso, con el que se goza en amedrentar al enano por no haber terminado su tarea. Ante las promesas de Mimo, da libertad al oso, siguiéndose una violenta escena entre los dos moradores de la gruta. Prueba Sigfredo el

RADIO - ELECTRIC MANUFACTURER'S : BALMES, 126

**OSTRAS**

Importación directa  
 de los mejores  
 parques de MARENNES

Punto de reunión  
 a la salida  
 de los teatros

TELÉFONO A-280



**ORO**  
 — DEL —  
**RHIN**

GRAN CERVECERÍA  
 RESTAURANT

**TABACO Y CIGARRILLOS  
 INGLESES**



R. E. M. : RADIOTELEFONÍA : BALMES, 126



Félix Weingartner

LA MAS GRANDE EXPOSICION DE ESPEJOS Y LUNAS : CLARÍS, 5

**Calefacción : Cocinas : Termosifones**



**J. MOLINÉ**

Presupuestos y estudios gratis  
 Nápoles, 200 : Teléf. 979-S. P.  
**BARCELONA**



NEW - YORK  
 EMPRESA ANUNCIADORA

UAB



*Alfa Romeo*

EL COCHE  
MÁS RÁPIDO  
DEL MUNDO

VENCEDOR del Gran Premio de Europa  
y del Gran Premio de Italia

RECORD MUNDIAL

195 ks. hora de velocidad media han sido conseguidos por nosotros con 2 litros de cilindrada

S. A. Española Ing. Nicola Romeo y C.<sup>a</sup>

Director: R. Andrés G. y Fabiá

Lauria, 73 — Teléfono G-2284 — Barcelona

RADIOTELEFONÍA : ESTELA Y CODINA : BALMES, 126

temple de la espada y la hace saltar nuevamente en pedazos; increpa a Mimo por su inhabilidad y le pide noticias acerca de su origen. Tras mucho gimotear confíesale el enano que encontró a su madre (la de Sigfredo) vagando por la selva, trayéndola consigo a su gruta, en la que dió a luz, perdiendo al par la vida el joven héroe, hijo de dioses, llamado a altísimas empresas, favorecido por el talismán invencible de aquella espada famosa. Conmina Sigfredo a Mimo para que forje en breve plazo la espada victoriosa, y desaparece de nuevo por el bosque. Mimo queda abatido, sorprendiéndole en tal actitud el Viandante (dios Wotan), el cual, con actitud humilde y procurando inspirar confianza al enano, contesta a un extenso y minucioso interrogatorio de éste, basado en la leyenda de la trilogía que empieza a desenlazarse en La Walkyria.

Sigfredo es hijo de Siglinda y Sigmundo, de la raza de los Welsas; los gigantes robaron el anillo y los tesoros a los Nibelungos, guardán-

*La calidad de sonido "STEINWAY" no se confunde con ninguno*

SOMBREROS

Modes de Mme. PUIG

Exposición permanente en los salones de su nuevo domicilio. Plaza Cucurulla (entrada Boters, n.º 1)

Clase especial de enseñanza y prácticas de confección y modelaje de sombreros, para señoritas

Información de las grandes casas de París



NEW YORK  
EMPRESA ANUNCIADORA

PIANOS

ÚNICOS. SOLOS Y EXCLUSIVOS AUTÉNTICOS, CASA



PIANOLA

PASEO GRACIA, 35  
BUENSUCESO, 5

STUDIUM DANIEL : FOTOGRAFÍA : CORTES, 646



Ernest Lert

T. S. H. RADIO-ELECTRIC MANUFACTURER'S : BALMES, 126

STEINWAY & SONS

EL PIANO DE LOS INMORTALES



Única Agencia : CASA IZABAL : Paseo de Gracia, 35 : Buensuceso, 5



La aristocracia de los PERFUMES

"Fin comme l'ambre"    "Déjà le printemps"

"Venise"

Últimas creaciones de  
ORIZA - L. LEGRAND - París

Representación general para España:  
R. J. ARAGONÉS - Cjo. Ciento, 227

STEINWAY & SONS — EL PIANO DE LOS INMORTALES — IZABAL

dolos los monstruos Fasolt y Fafner, a los que vencerá el elegido Sigfredo con la Nothunga, que forjará el hombre que no conozca el miedo. Después de estas predicciones desaparece el misterioso viajero, dejando a Mimo más confuso y aterrado que nunca. Vuelve Sigfredo, impacientándose al ver que no se ha terminado la prometida labor. Por último, Sigfredo se pone él mismo a la obra, entonando una canción rítmica, que ayuda su tarea. Mimo, al ver que el joven se halla próximo a dar cima a su empresa, temeroso de perder su influencia, idea propinar a Sigfredo un brebaje, y, aprovechándose del sopor que le produzca, hacerse dueño de la espada mágica y conquistar los tesoros. Pero Sigfredo no le da tiempo a consumir sus planes; blande al aire, gozoso, la espada y prueba su temple, partiendo de un tajo el duro yunque. Mimo queda aturdido por el terror, mientras Sigfredo sale corriendo agitando alegremente la Nothunga, con la que espera, animoso, no hallar obstáculo en su camino.

MODAS SERRA : PROVENZA, 288

ROBES  
MANTEAUX  
CHAPEAUX  
FOURRURES  
LINGERIE  
CORSETS

*Serra*

Teléfono G - 712

288, Provenza

La més  
nutritiva



¿Ja  
l'exigiu?

MODAS SERRA : PROVENZA, 288



Lilly Hafgren-Dinkela



Eugenia Besalla

"STEINWAY" NO ES UNA MARCA MÁS — ES LA MEJOR MARCA

Radio Electric Manufacturers

ESTELA Y CODINA

Barcelona

Balmes, 126  
Teléf. G-2372



PERFUMERÍA PARERA

# VARON DANDY

LOCIÓN  
EXTRACTO  
AGUA COLONIA  
RHUM-QUINA

PARA CABALLERO

ESPEJO

# J. Pedralsat

FÁBRICA DE ESPEJOS  
RESTAURACIONES DE TODAS CLASES

CLARIS, 5

AUTO-ELECTRICIDAD

# T S H

Nuestros aparatos ATWATER, KENT, TRANSAT o C-119,  
le aseguran positivamente la buena recepción de cual-  
quier concierto Europeo

CALLE DIPUTACIÓN, NÚMERO 234

# Perlas Collares

**J. VALENTÍ**

84, Paseo Gracia, 84

REPERTO

Brunilda	Sra. Hafgren
Erda	» Besalla
La voz del pájaro	» Ferrer
Sigfrido	Sr. Kirchhoff
Mimo	» Reiss
El Viandante	» Nissen
Alberico	» Wiedemann
Fafner	» Marowsky

Director de orquesta: Félix Weingartner — Director de escena: Ernest Lert

# Perlas Collares

**J. VALENTÍ**

84, Paseo Gracia, 84

Reloj  
**ELECTION**  
e  
Es hora exacta



Muebles de estilo Riente Español, Vascos  
porquines, de la casa  
**Mano Azcue**  
PEITIA (Guipúzcoa)

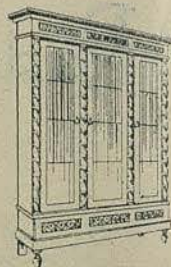

RECIBOS DE FÁBRICA  
**MICISCO OLAYA**  
549 - Barcelona

# Gran Teatro del Liceo

SALÓN CAFÉ-BAR EN LA PLANTA BAJA

SERVICIO DEL CAFÉ-BAR EN LOS PALCOS  
Cafés, Tes, Leche, Natilla, Yoghourt, Chocolates,  
Pasteles, Sandwich, Refrescos, Cocktails, Licores,  
Vinos, Aguas minerales y Champagne a cargo de

**JUAN FERRER**

de los Restaurants Gran Liceo y Gran Metro

Nota: Para cooperar al buen servicio, se ruega que por cualquier deficiencia se sirvan reclamar a la Dirección



## AUTOMÓVILES

CHANDLER

1925

CLEVELAND

los mejores seis cilindros americanos  
FRENOS a las cuatro ruedas

MARIANO SANCHO, S. A.  
Sucursal de Barcelona: Rosellón, 238.

Gerente: Joaquín Matas  
Teléfono núm. 384-G

## ACTO SEGUNDO

Selva frondosa: a la izquierda la entrada de la caverna donde habita el monstruoso dragón Fafner. Obscuridad completa en la escena.

Alberico, príncipe nibelungo, hermano de Mimo, vigila desde lo alto de una roca. Sorpréndele en tal actitud el Viandante del primer acto (Wotan) anunciándole que debe renunciar a la posesión del tesoro, pues su hermano Mimo llegará a aquel lugar con un héroe hijo de dioses, que será el que lo conquiste, venciendo a Fafner. Al efecto previene al monstruo, que contesta con arrogancia desde el fondo de su guarida.

El Viandante y Alberico desaparecen sucesivamente internándose en la selva. Amanece. Llegan Mimo y Sigfredo: éste armado con la Nothunga al cinto. El enano se asombra de que el joven no conozca el miedo, a pesar del pavoroso lugar donde se hallan. Sigfredo lo lanza de su lado: quiere estar solo. Siéntase al pie de un tilo y se abisma en profundas reflexiones, mientras la selva le habla su lenguaje. Un pájaro,

## A LA SALIDA DEL LICEO

TODOS AL

# RESTAURANT MAXIM'S

SOUPIER TANGÓ: PESETAS 7'50

TODAS LAS TARDES DE 5 A 8, THES DANZANTE Y APERITIVOS  
COMIDAS A LA AMERICANA

EL LOCAL PREFERIDO POR EL MUNDO ELEGANTE

# OROCREMA

## SU JABÓN DE ALMENDRAS

### ES DE USO INDISPENSABLE EN EL TOCADOR

PIANOS GROTRIAN STEINWEG :: CASA WERNER



Walter Kirchhoff



Alberto Reiss

RADIOTELEFONÍA — LOS MEJORES APARATOS — IZABAL

# COIFFEUR PARISIÉN

## PELUQUERÍA PARA SEÑORAS

Especialidad en la Ondulación Permanente y Marcel  
Tinturas Enné. Postizos, Masaje, Manicura, etc., etc.

PLAZA CATALUÑA, 9, pral, 1.ª : TELÉFONO A-3033 : BARCELONA

Sucursal en Palma de Mallorca: Batllori, número 2



## TELÉFONO ALTAVOZ PARA AUTOMÓVIL

Su coche no estará a la altura del día hasta que le instale el teléfono "DICTOGRAPH"

Adoptado por las marcas mundiales de primera categoría

El único transmisor cómodo y claro para dar órdenes al chófer

F. PETIT - Aribau, 52 - Barcelona y en carroceros, garages, etc., etc.



PIANOLA : SOLO, ÚNICA Y EXCLUSIVAMENTE EN CASA IZABAL

que anida en el filo, intenta entenderse de Sigfredo; éste pretende con una caña formar rústico instrumento, con el que intenta en vano hablar la lengua del pájaro. Por último, echa mano de su trompa de caza y lanza al viento una llamada vigorosa que despierta a Fafner, el que rugie inquieto, acabando por aparecer en la boca de la caverna. Entáblase horrible lucha entre Sigfredo y el monstruo, acabando por hundirle en el corazón a éste la espada Nothunga. Sigfredo se da a conocer al monstruo antes de que éste muera. ¡ Soy Sigfredo !, dice. Muere Fafner, y al extraer de su cuerpo la espada misteriosa salpicase de sangre Sigfredo, adquiriendo por este medio la facultad de entenderse con el pájaro, el que le anuncia que el tesoro guardado por el dragón es suyo y puede pasar a recogerlo ; así lo hace el joven, penetrando en la cueva.

Llega Mimo, encuentra muerto a Fafner y disputa con Alberico (que se presenta de nuevo) la posesión de los tesoros que el monstruo defendía ; Alberico y Mimo traman el despojo de Sigfredo, al que pretende atraer el enano con fingido halago. Afeccionado por el pájaro,

Modas

# Hija de C. Malató

Rambla de Catalunya, 9



Material Radio-telefónico

Balmes, 126  
Teléf. G-2372

Barcelona

PIANOS GROTRIAN STEINWEG :: CASA WERNER



Hermann Marowsky

APARATOS COMPLETOS T. S. H. : BALMES, 126

## BELLES ARTS : Galeries Dalmau

Continuament importants EXPOSICIONS dels més renomats artistes, Seccions de JOIES D'ART, ANTIGUITATS, MOBLES, MATERIAL PER ARTISTES, LLIBRERIA NACIONAL I ESTRANGERA

Dasseig de Gràcia, 62  
Telèfon número 1.172-G

ENTRADA LLIURE

NEW-YORK  
EMPRESA ANUNCIADORA

UAB





Agencia General para España  
Provenza, 251

PHONOLAS Y TRI-PHONOLAS : A BADÍA : CALLE SANTA ANA, 6

Sigfredo no cae en los lazos del pérfido Mimo, al que acaba por matar de un tajo, escondiendo el cadáver en la caverna que habitó Fafner. Algo fatigado de la jornada descansa Sigfredo bajo el tilo, hablando con el pajarillo de referencia; oírece el ave guiar al joven hasta una cima donde le espera una mujer: Brunilda, rodeada de fuego y sujeta a encantamiento. Si Sigfredo la libra de él sin miedo alguno, será su dueño.

Sigfredo, por toda respuesta, manda al pájaro que marche delante de él, guiándole hasta la felicidad, saliendo de escena gozoso.

#### ACTO TERCERO

Paisaje rocoso cerca del valle de las Walkyrias. A la izquierda el abismo donde se oculta Erda la profetisa.

El Viandante (Wotan) viene a consultar a Erda. Su reinado toca a su fin y necesita el refuerzo de su ciencia para defenderle; celoso de

Camisería-Confecciones

Artículos para frac  
y smoking

Calidades superiores  
:: a precios baratos ::



Gabanes para auto y teatro

Gabanes gruesos  
invierno, 125 ptas.

Camisas seda para smo-  
:: king, 45 pesetas ::

GUARDARROPÍA GRATIS

PEDRO DE JOSÉ

PELUQUERO DE SEÑORAS

PTA. DEL ANGEL, 12 - TELÉF. A-1394

Aplicaciones de tinturas  
- Ondulado permanente -



SEÑORA: Su pelo bien cortado  
a la moda denotará buen gusto

NESTLÉ, el más perfecto  
y de mejores resultados

SALÓN especial para el  
masaje facial y manicura



Hermann Wiedemann



Hermann Nissen

VIDAL & PELLICER  
SASTRES

FONTANELLA, 19. PRAL.  
TELÉFONO A-4186

NEW-YORK  
EMPRESA ANUNCIADORA

UAB





## RADIO IRIS

Un buen aparato - Un fácil manejo  
Una buena audición - Un buen precio  
EXIJA ESTA MARCA QUE ES GARANTÍA

Diagonal, 460    ::    Barcelona

Sigfredo quiere oponerse en su camino. La profetisa le dice que es vano su propósito y han de conformarse con los hechos incontrastables.

Desaparece Erda, el Viandante espera a Sigfredo, que no tarda en llegar. Trata de hacerle desistir de su propósito de despertar a Brunilda de su letargo; es en vano, el joven irá hasta el fin. Desaparece el viajero. Sigfredo toca la trompa repetidas veces y la montaña se transforma en un lago de fuego, en el centro del cual duerme Brunilda brillantemente ataviada de Walkyria. Llega hasta ella Sigfredo, quien, maravillado, contempla su hermosura. El valiente guerrero tiembla ante la vista de la mujer, profundamente emocionado. Junta sus labios a los de Brunilda en largo amoroso beso, que la despierta por completo a la vida, incorporándose lentamente y mostrándose extasiada a la vista del gallardo mancebo. Adquiere Brunilda noción de la vida, preséntase de nuevo a su memoria su misión de Walkyria, su virginidad de diosa, y rechaza suavemente al apasionado y vehemente Sigfredo. Pero éste redobla sus caricias y halagos, que por fin hace caer a Brunilda en brazos de Sigfredo, después de una inmensa escena de pasión.

LOS QUE HACEN OSTENTACION  
DE ELEGANCIA VISTEN EN LA

SASTRERÍA GUITART



PUERTA DEL ANGEL, 1 Y 3 - TELÉF. A-3782

## "Principal Palace"

Exclusiva de anuncios

# New-York

SOCIEDAD ANÓNIMA

EMPRESA ANUNCIADORA

BARCELONA - MADRID  
SAN SEBASTIÁN

### EXCLUSIVAS :

Gran Teatro del Liceo  
Teatro Reina Victoria (Madrid)  
Teatro Romea  
Teatro Goya  
Teatro Nuevo  
Teatro Victoria  
Lanternograff Salón Cataluña  
Principal Palace  
Farolas luminosas en las Ramblas  
Pared Virreina  
Telones luminosos por transparencia  
(Patente de invención)

Ronda Universidad, 6, 1.º, 1.ª  
Teléfono A-4419



PIANOS  
**Casa Werner**  
S. A.  
Agentes



PIANOS  
REGISTRADOS

Tel. 8-1676  
Carrer de Valterreda  
31  
BARCELONA

**Grotrian Steinweg**

