

TEMPORADA 1926-27



JENER

PROGRAMA
OFICIAL

Rigoletto

GRAN TEATRO DEL LICEO

EMPRESA JUAN MESTRES CALVET

Anuncios NEW-YORK

DELAGE

4 ET 6 CILINDRES

AGENCIA EXCLUSIVA
para Cataluña:

A. Mercadal Peyrí
Mallorca, 318 - 320
(Entre Gerona y Bailén)

Rapide et silencieuse
elle passe....
C'est une Delage

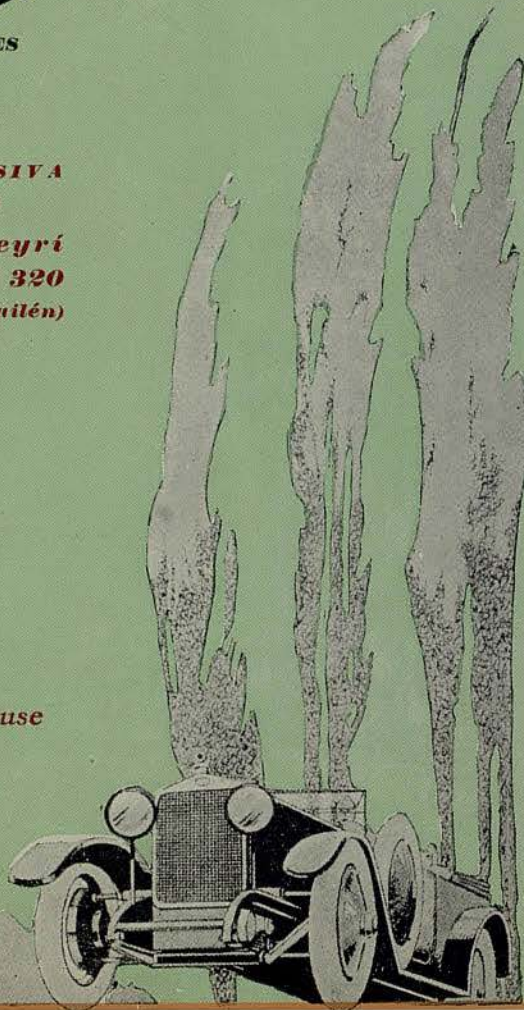

EDÉN Asalto, 12

EL EXITO DEL DIA ¡¡LO QUE NUNCA SE VIÓ!!
EL MARAVILLOSO ESPECTACULO DE LAS
12 preciosas inglesas
y las etoiles americanas

GARSON Y DIETRICH
Todos los días a la salida de los Teatros

Sábado, 29 enero 1927 -:- 43.ª de propiedad y abono

A las 9

La ópera en cuatro actos, música del *Mtro. José Verdi.*

RIGOLETTO

Maestro director.

F. PAOLANTONIO

Dirección escénica:

F. DADÓ



Herrera Hermanos

Zapateros de Cámara de S. S. M. M.

Ronda de la Universidad, 6
BARCELONA

Núñez de Arce, 11 Teléf. 3759 M
MADRID

Easo, 1 SAN SEBASTIAN



ARCAS "SOLER"

Las únicas de un solo
BLOQUE MACIZO CON BLINDAJE
(patentado)
incombustibles e imperforables hasta
con el **SOPLETE**

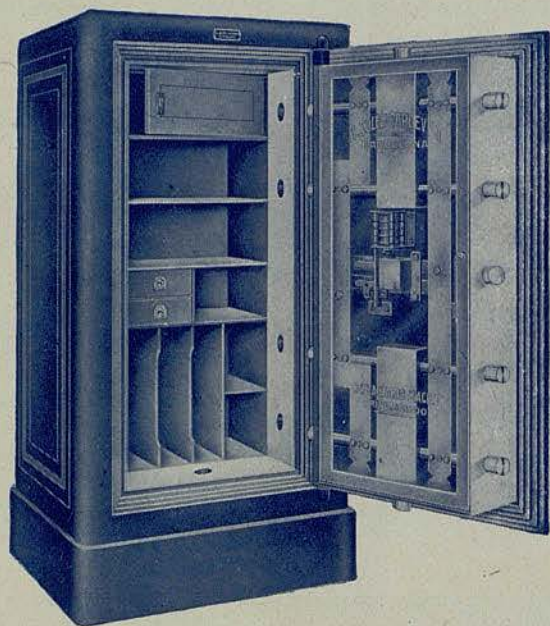

Fábrica y despacho: Aldana, 3
Tel. 4584 A - Barcelona

Depósito en
Madrid: **Fiel S. A.**
Caballero de Gracia, 7 y 9 - Teléf. 2069 H

AMANDO PRECKLER

TELÉFONO 526 S. M.

COCINAS / TERMOSIFONES / CALEFACCIONES / ESTUFAS / FUMISTERIA EN GENERAL

CLOT, 207

Despacho y Almacén
BRUCH, 96

BARCELONA

L. MALMEDÉ - Antigüedades - Exposición - Paseo de Gracia, 68

REPARTO

Gilda	Sra. GENTILE
Magdalena	" LUCCI
Juana	" ROCA
Condesa de Ceprano	" VERGER
Un paje	" ROCA
Duque de Mantua	Sr. D'ALESSIO
Rigoletto	" GRANFORTE
Sparafucile	" VELA
Conde de Monterone	" FIORE
Conde de Ceprano	" GRANOLLERS
Borsa	" GALLOFRÉ
Marullo	" BASTONS

Coro general : Cuerpo de baile

TRUJOLS / Calzados de lujo / Rambla de San José, 35



FABRICA de Espejos - Vidrieras Artísticas
ALMACENES de Vidrios, Cristales y Metales

J. M. Terrés Camaló
S. en C.

Grabados al Acido y Rótulos de Cristal

Despacho: LAURIA, 9 (junto a Plaza Urquinaona) Tel. S. P. 1751

Almacenes y Fábrica:
Valencia, 473 al 483 y Padilla, 223 al 241 (S. M.) Teléf. S. P. 404

BARCELONA

NEW-YORK
EMPRESA ANUNCIADORA

UAB
Universitat Autònoma de Barcelona

Hotel Colón

S. A.

200

HABITACIONES TODAS CON CUARTO DE BAÑO COMPLETAMENTE REFORMADAS CON TODOS LOS ADELANTOS DE CONFORT Y DE HIGIENE MODERNOS

Habitaciones desde 10 Pesetas

Pensión » 25 »

Restaurant de primer orden

PROXIMAMENTE

INAUGURACIÓN

DE LOS NUEVOS DEPARTAMENTOS

Brasserie

Grill-Room

Bar Americano

SALON DE FIESTAS



Casa fundada en 1850

Pianos "STEINWAY & SONS"

EL PIANO DE LOS INMORTALES

Agente Exclusivo:

IZABAL

Buensuceso, 5

AROMAS DEL MONTE - Aristocrática agua de colonia

ARGUMENTO

ACTO PRIMERO

Suntuoso palacio del Duque de Mantua donde se celebra una gran fiesta. Aparecen multitud de invitados. Entre ellos encuéntrase la Condesa de Ceprano, de quien el Duque está enamorado. Este es un personaje que no reconoce ni deberes ni honor, y no respeta a nadie, ni a nada, y secundado por su bufón Rigoletto pasa la vida en orgías y escándalos. Bien claro lo demuestra y lo dice delante de los invitados, los cuales, con admiración la mayoría y con desagrado los demás, comentan y corean lo que dice el Duque. El Duque repara en la Condesa de Ceprano, a quien le declara que no ha amado a nadie más en la vida que a ella; estas palabras deben producir su efecto en el corazón de la Condesa, que desaparece del brazo del Duque. Monterone, al

Para el Liceo, Calzados J. PEÑA - Salmerón, 151

Academia LONGÁS

86 - PASEO DE GRACIA - 86 / DIRECTOR: FEDERICO LONGÁS

Solfeo - Teoría - Piano - Canto - Violín - Violoncello - Armonía - Composición - Instrumentación

NEW-YORK
EMPRESA ANUNCIADORA

UAB
Universitat Autònoma de Barcelona



**LOS DENTIFRICOS DEL
DOCTOR PIERRE**

PASTA a 1'50 ptas. tubo	ELIXIR desde 1'60 ptas. frasco	JABÓN a 1'25 ptas. cajita
--------------------------------------	---	--

A. NABAU 1900

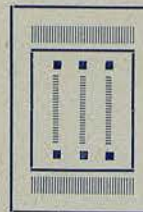

Sastreria :: Corte esmerado
Géneros del País y Extranjero

P. Mallafré

Ronda S. Pedro, 24 pral. Barcelona

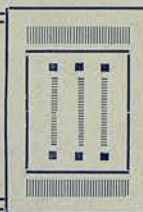

LAS PERSONAS DE BUEN GUSTO USAN GUANTES "BONAL" - Jaime I, 9



María Gentile

LAMPARES - BRONZES :: BIOSCA & BOTEY

ROCHET - SCHNEIDER
EL AUTOMOVIL DE CALIDAD

G. y M. Bigas

PASEO DE GRACIA, 57

NEW-YORK
EMPRESA ANUNCIADORA

UAB
Universitat Autònoma de Barcelona

K. CERNY

Insuperables
Moisfort's

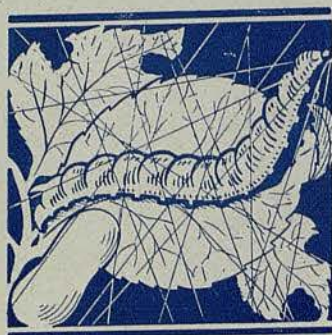

**Seda
pura**

J. M. Tous

Sastre

Bruch, 58

Amoblaments moderns - A. BADRINAS

ver que también su hija se ha dejado convencer, maldice al Duque y a Rigoletto, y váse. En el corazón de Rigoletto, las palabras de Monterone han dejado amarga hiel y no las puede borrar de su imaginación... Entretanto la fiesta va siguiendo.

ACTO SEGUNDO

Rigoletto ante su casa. Pensativo está Rigoletto; por más que prueba no puede ahuyentar la imagen de Monterone, y su maldición parece que la vaya escuchando todavía. No: Rigoletto se valdrá de todos los medios para que no roben a su Gilda, su única hija, a quien quiere más que a su vida y a quien tiene al cuidado de Juana. La vida de Gilda es para él su vida; sin ella ¡qué le importa el mundo!

Aparece Sparafucile, que al ver al viejo bufón preocu-

JOYAS / MANUEL VALENTI / Paseo de Gracia, 24, inter.

Tapicería de PERFECTO LLOSÁ

Especialidad en sillones capitoné forrados de piel / Transparentes opacos para suprimir los postigos / Se tapizan paredes y silleras / Confección de cortinajes y fundas

BALMES, 128 (JUNTO A ROSELLON) Teléfono 1058 G

NEW-YORK
EMPRESA ANUNCIADORA

UAB
Universitat Autònoma de Barcelona

Odol

Odol

Odol

Odol

Odol

Lo mejor para la dentadura

JABÓN ORGÍA

DE

MYRURGIA

CASA CARRESI - Carmen, 11 - La más importante en trousseaux



Mercedes Roca



Sofia Vergé

Adquieran sus sombreros MODAS ESTRADA - C. de Ciento, 308 (P. Gracia)

**AGUA
FARGAS**
S. JUAN DE HORTA

NEW-YORK
EMPRESA ANUNCIADORA

UAB
Universitat Autònoma de Barcelona

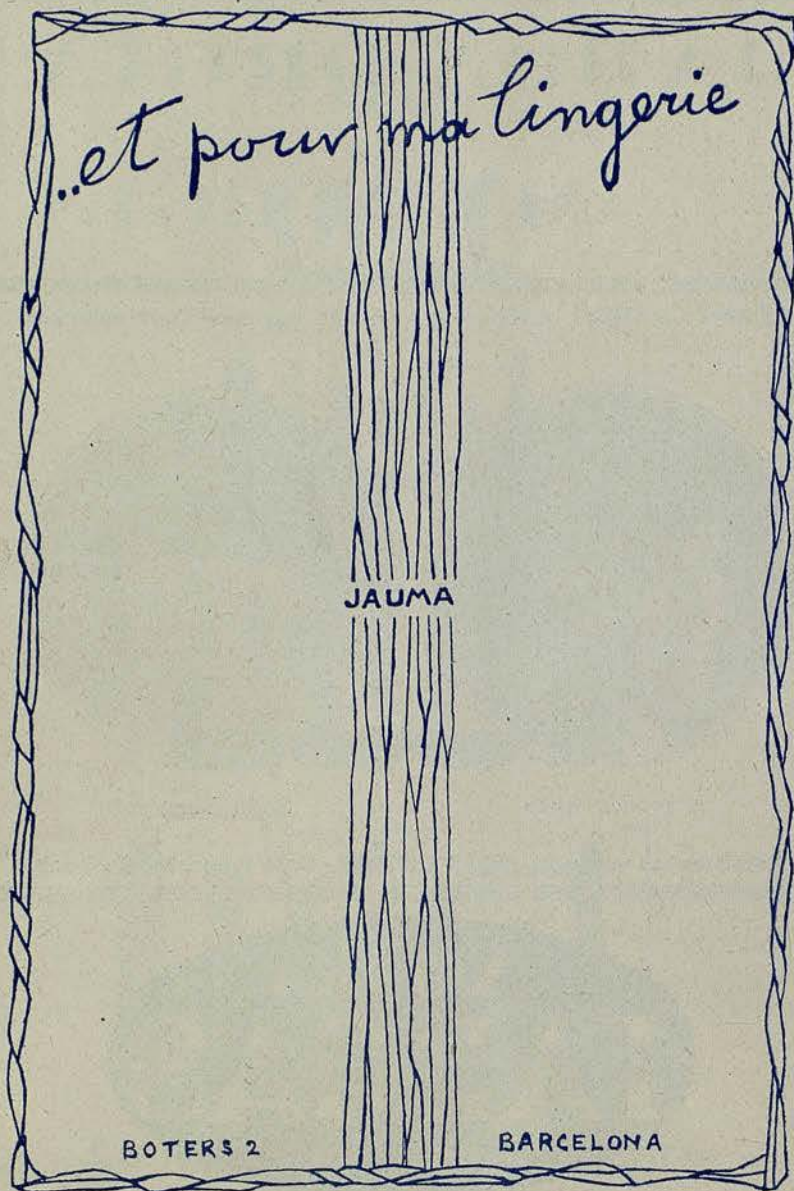

Pianos "PIANOLA"

STEINWAY-STECK-STROUD

ÆOLIAN

MARCAS DE SUPREMA DISTINCIÓN

IZABAL

Buensuceso, n.º 5

Casa fundada en 1850

Insuperables Rigoletto's seda pura

pado, pregúntale el motivo, añadiendo que si su brazo y su puñal pueden quitarle la preocupación que disponga de ellos. Su calidad de matón de la ciudad se lo permite. Rigoletto, que no quiere tratos con tal personaje, le dice que no necesita su ayuda; despídese de él y entra a su casita, donde le espera su Gilda; ésta al ver a su padre, le abraza. Rigoletto, con paternal dulzura, le recomienda haga de manera que no la vea nadie...

Invócale el nombre de su santa madre, a quien debe procurar imitar.

A oídos de Rigoletto llega rumor de gente que se aproxima.

El duque ha ya días está rondando a Gilda, a la que le hace creer en su amor, la que está persuadida de que el Duque es un estudiante; ignora éste que Gilda sea hija de su bufón, y con el propósito de hablarla, como todos los días, dirígenle a su casa. Rigoletto, siempre sobresaltado, sale a la calle y recorre los alrededores de la casa, creyendo

MAXIMS Dancing - (Soupers)

Fabricación propia de Artículos de Piel y Seda

Bolsos - Carteras - Cinturones, etc., para Sra. y Caballero - Bolsas y Carteras para Teatro - Artículos de Viaje Bisutería - Medias País y Extranjera - Surtido y precios sin competencia / / /

Casa Ostiz

Paseo de Gracia, 28

NEW-YORK
EMPRESA ANUNCIADORA

UAB
Universitat Autònoma de Barcelona

MODAS

Badia

Cortes, 652

Teléfono A 3278

Aristocráticos Salones
Kursaal y Cataluña

Los mejores programas

NARCISSE DE FRANCE - Perfumes de Moda



Roberto d'Alessio



Apollo Granforte

CASA CARRESI - Carmen, 11 - Modas para niños



Casa fundada en 1850

**Pianos Automáticos
88 notas**

de construcción europea y americana

Lo más perfecto

Absoluta GARANTIA

Ptas. 3.100

IZABAL - Buensuceso, 5

NEW-YORK
EMPRESA ANUNCIADORA

UAB
Universitat Autònoma de Barcelona

**S. A. de Representaciones
y Comercio**

Distribuidores de

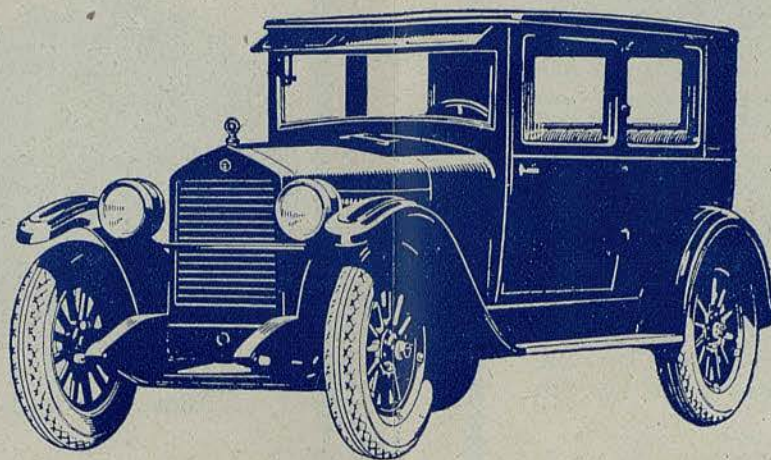

BARCELONA:

Av. Alfonso XIII, 389

MADRID:

Serrano, 88

COACH: Pesetas 9750

completamente equipado

HUDSON - ESSEX



**Aparatos GRAMOFON
 PATHÉ, ODEON, ARTON
 VOCALION**

Discos de todas marcas

AUDICIÓN Y VENTAS:

IZABAL

BUENSUCESO, 5

Casa fundada en 1850

Insuperables *Hobfott's* seda pura

siempre encontrar a los que tienen que robar a su hija. Aprovecha esta ocasión el Duque para penetrar en el jardín de su bufón, escondiéndose. Vuelve Rigoletto, que no ha encontrado a nadie, y recuerda a Juana no deje ni un momento a Gilda y márchase. El Duque ha oído la conversación que han tenido Gilda y su padre, y a pesar de que está enterado que son padre e hija y que el padre es su bufón, o sea el que le ayuda y acompaña en sus orgías, hombre como es, de negro corazón, no vacila ni un momento en que sus planes vayan adelante. Y, al efecto, cuando se queda solo con Gilda, ésta le revela el secreto de su corazón. Está enamorada de un joven desconocido que ignora en absoluto sea el Duque; su humilde posición le impide creerse amada por un noble; cree sencillamente que es un estudiante.

Preséntasele el Duque y de rodillas le renueva los juramentos de amor en un dúo tierno y apasionado. Los dos amantes se separan.

HERRERA HERMANOS - Zapateros de Cámara de S. S. M. M.

NEW-YORK, S. A.
EMPRESA ANUNCIADORA

ESTUDIA PARA CADA ANUNCIANTE LA PROPAGANDA QUE
 LE INTERESA

NEW-YORK
 EMPRESA ANUNCIADORA



Santiro!

**Sus ondulaciones
 permanentes y
 aplicaciones de
 Henné, son las
 preferidas**

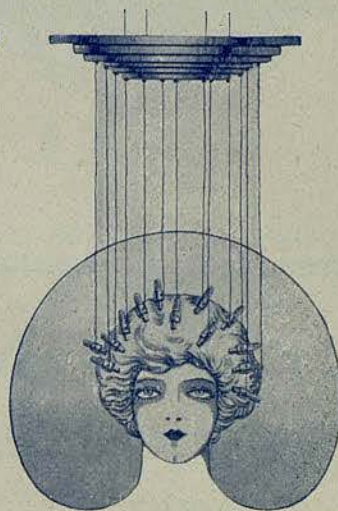

Rbla. Cataluña, 46, entlo.
 Teléfono 436 A.

MAXIM'S Restaurant

Rambla del Centro, 37

DANCING DE 1.^{er} ORDEN

SOUPERS - Espectáculo variado

La mejor arca de caudales "INVULNERABLE" - Fernando, 39



Aníbal Vela



Michele Fiore

HERRERA HERMANOS - Zapateros de Cámara de S. S. M. M.

MAGNETOS

C. CORNET - Ingeniero

Cortes, 460 - Teléfono H 508

NEW-YORK
EMPRESA ANUNCIADORA

LOS ALTAVOCES Y RECEPTORES

ATWATER KENT

LOS ÚNICOS DE UN SOLO MANDO

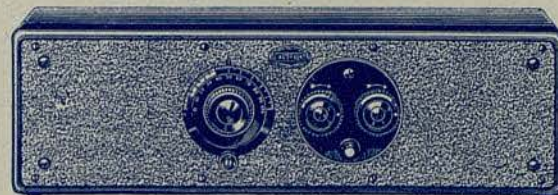

ESTAN GARANTIZADOS POR LA FIRMA MÁS IMPORTANTE DEL MUNDO EN LA CONSTRUCCIÓN DE APARATOS DE

T. S. H.

AUTO-ELECTRICIDAD
(COMA, LLORENS Y BOFILL, LDA.)

BARCELONA
DIPUTACIÓN, 254

TELÉF. 1095 A

MADRID
SAN AGUSTÍN, 5

TELÉF. 557 M

Amoblaments moderns

Instal·lacions completes

A. Badrinas

Taller: Neptú, 2 i Dr. Rizal, 36
Tel. 307 (9.)

Barcelona (9.)

NARCISSE DE FRANCE - Perfumes de Moda

Márchase a sus habitaciones ella, pensando siempre en el amor que abraza su alma por completo.

Los compañeros de aventuras del Duque hacen creer a Rigoletto que su señor está mirando de hacer otro rapto, y al efecto de que el viejo bufón tome también parte en el robo de su hija, le vendan los ojos.

Una sospecha le asalta a Rigoletto. Cuando el robo está consumado, arráncase la venda y ve que la puerta del jardín está abierta, penetra en él y busca por todas partes; entra en su casa y, desalentado, vuelve a escena. De pronto otra vez se le recuerda la maldición de Monterone.

ACTO TERCERO

En el momento en que aparece Rigoletto márchase el Duque, que procura no encontrarse con él, en vista del giro que ha tomado su última aventura. El bufón trata de verle,

FARGAS es modelo mundial de agua de ligera mineralización



Orfebrería Sales Balmes, S. A.

CUBIERTOS - BANDEJAS - CAFETERAS, etc.
para Hoteles, Restaurants y Cafés
ARTICULOS DE PLATA DE LEY PARA MESA
ORFEBRERÍA DE ARTE Y NOVEDADES EN PLATEADO

Fábrica y oficinas: Enna, 100 a 104 (P. N.)
Venías al detall: Puertaferriera, 4

NEW-YORK
EMPRESA ANUNCIADORA



Marca
Registrada

PELETERÍA LA SIBERIA

José Ticó Rebert

Casa fundada en 1891

LA MÁS IMPORTANTE DE ESPAÑA

Rbla. Cataluña, 15 y Cortes, 624

CON motivo de la inauguración de su **Agencia de Montreal (Canadá)**, la cual se ocupa exclusivamente de la compra directa de pieles, La Peletería **La Siberia**, establece para la presente temporada una tarifa de precios única e imposible de competir

Se reciben continuamente selectos modelos, las más recientes creaciones de la moda parisina

Pieles sueltas de todas clases, colores y calidades, a precios realmente de fábrica

CASA DE TODA CONFIANZA

Garantizamos nuestros artículos

Fábrica de Impermeables
Balmes, 50

Tobías Fabregat

Gabardinas · Trincheras · Confección y medida

Instalaciones completas · A. Badrinas

pero los secuaces del Duque se lo impiden. Por todos los medios se vale para encontrar el sitio que han escondido su adorada hija y distrae a los demás con sus acostumbradas chanzas. Encuentra un pañuelo que cree que es de Gilda y lo coge.

Su corazón no puede ya ocultar la ponzoña que lleva, y dirigiéndose a los nobles, con sentidas frases, quiere convencerlos y les revela que se trata de su hija. Entra Gilda y se precipita a los brazos de su padre, quien con fiereza ordena a todos que salgan. Gilda revela a su padre todo el alcance de su desgracia; se enamoró del Duque creyendo que era un pobre estudiante y digno de su amor, le entregó su corazón.

Monterone, a quien los guardias conducen al suplicio, renueva sus maldiciones para el Duque, mientras que Rigolotto, presa de angustias atroces, jura vengarse del Duque.

Gilda implórale todavía tenga piedad para su amado.

LAMPARES · BRONZES · BIOSCA & BOTEY

Compañía Trasmediterránea

Via Layetana, 2 · BARCELONA // Plaza de las Cortes, 6 · MADRID

Línea rápida regular de lujo

Barcelona · Cádiz · Canarias

el vapor "TEIDE" saldrá el 2 de febrero

Salidas para Canarias desde Cádiz todos los domingos

NEW-YORK
EMPRESA ANUNCIADORA

CHAMPAGNE

Pol Roger & C.^o

EPERNAY (FRANCIA)



Agente general para España:

Rafael Noquera

Valencia, 286, 2.º, 2.ª

BARCELONA
Teléfono 516 G.

COUTURE-FOURRURES

Mercedes
Ex-Directora de la Casa Barnet

Provenza, 233, prl.
(junto Rambla Cataluña)
Teléfono 1583 G

Insuperables *Rigoletto* seda pura

ACTO CUARTO

Rigoletto se ha acordado de la oferta que le hizo Sparafucile y están acabando de concertar la muerte del que tan villanamente se ha portado con su servidor. El bandido debe matarlo metiendo su cadáver en un saco para arrojarlo al río. Rigoletto marcha en busca de Gilda, a la que quiere convencer de la infidelidad de su amante.

En el interior del tugurio de Sparafucile el Duque enamora a Magdalena preconizando las ventajas del amor ligero con la famosa canción *La donna é mobile*. Gilda observa desde afuera, por las rendijas de la puerta, la infidelidad del Duque. Rigoletto se goza de antemano de su venganza; el Duque enamora alegremente a Magdalena, mientras ésta ríe y coquetea a su modo con el impetuoso galán. Sigue la tempestad desencadenándose impetuosa. El

GARAGE ROSELLÓN - Teléfono G. 2937

Automóviles **OPEL 4 HP**
SÓLIDOS / RAPIDOS

Unión Comercial Española / / Bruch, 166

NEW-YORK
EMPRESA ANUNCIADORA

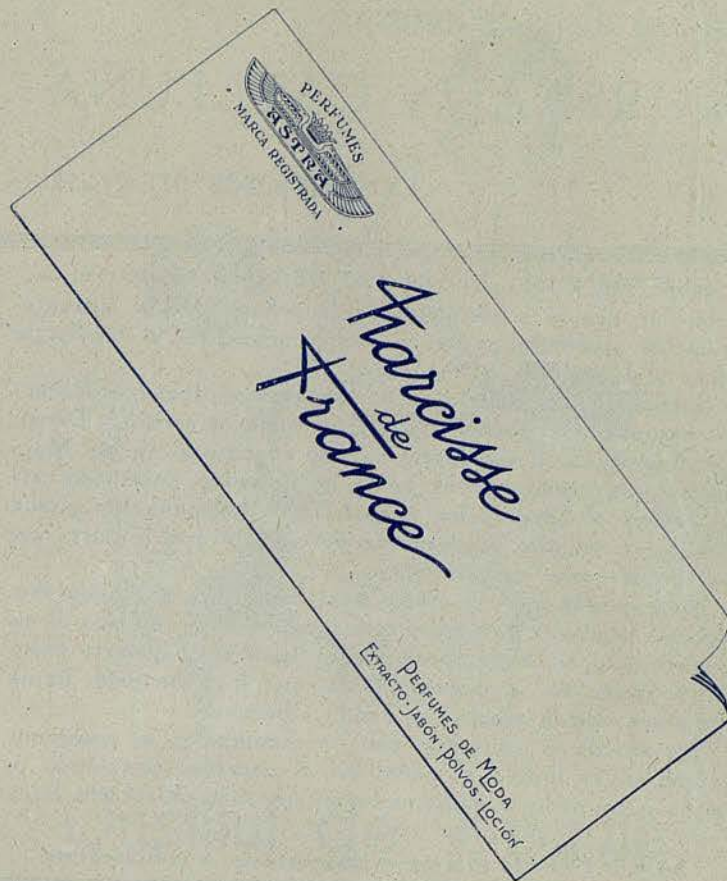

Ventas:

POR MAYOR: Destilerías de Plantas y Flores, S. A. Tuset, 24 y 26 - Barcelona
DETALL: En las principales perfumerías.

Aristocráticos Salones

KURSAAL y CATALUÑA

Los mejores programas

OBJETOS PARA REGALOS Y MESA - Puertaerrisa, 4
Duque se decide a pernoctar en la posada. Gilda, interpretando los sentimientos de su padre, encuentra el medio de salvar al Duque.

Suenan las doce de la noche; retírase el duque a descansar, entonando el desenfadado motivo de la canción. Dispónese Sparafucile a asesinarlo cuando concilie el sueño. Magdalena, interesada por el joven galanteador, intercede por él. Desoye el bandido los ruegos de su hermana; no puede faltar a su palabra ni dejar de percibir lo que le resta cobrar de la suma convenida.

No hay más que un medio para complacer a Magdalena. Asesinar a otro cualquiera y que éste ocupe en el saco el sitio destinado al Duque, para ser entregado a Rigoletto como comprobación del asesinato. Gilda, que ha oído esto, llama a la puerta de la taberna pidiendo albergue.

Sparafucile la confunde con un mendigo y, al trasponer el umbral, le hunde el puñal en el corazón, recigiendo el cuerpo inanimado y metiéndolo en un saco. Rigoletto llega

MAXIM'S espectáculos variados

EL PAPEL DEL TEXTO DE ESTE PROGRAMA HA SIDO FABRICADO ESPECIALMENTE POR

Sobrinos de R. Abad Santonja

ALCOY

NEW-YORK
EMPRESA ANUNCIADORA



Institut de Beauté

Tratamientos científicos de la piel, renovación completa de la epidermis. Todos los adelantos modernos para la belleza del rostro. La casa trata todas las enfermedades de la piel, por Médico de los Hospitales de París, de gran fama, especializado en ello. Extirpación de las arrugas sin ningún dolor. Estucación de la cara. Tratamientos de modelaje facial por nuevo procedimiento. Nuevos aparatos medicales de la Academia de Medicina de París. Manicura por aplicación de Perlina, última novedad.

6, Rambla de Cataluña, 6

Teléfono 5145 A.

Rochet - Schneider

EL AUTOMOVIL DE CALIDAD

G. Y M. BIGAS

PASEO DE GRACIA, 57

mes dames, pour chapeaux, Costards, Co. Cents 308



F. PAOLANTONIO
Maestro director



F. DADO
Director de escena

FARGAS es agua pura de mina para mesa

BRONZES D'ART / LAMPARES

Ferreteria Metalls per a obres / Instal·lacions Aigua i Gas

Biosca & Botey S. L.

Vendes: Rambla Catalunya, 129
Teléfon 1228 G

Tallers: Roger de Flor, 189
Teléfon 1005 G.

NEW-YORK
EMPRESA ANUNCIADORA

¿Una buena campaña de publicidad?

New-York, S. A.

EMPRESA ANUNCIADORA

Barcelona / Madrid / San Sebastián

Exclusivas:

Gran Teatro del Liceo

Teatro Romea

Teatro Goya

Teatro Victoria

Teatro Nuevo

Salón Cataluña

Pared Virreina

Plaza de Toros Monumental

Telones luminosos por transparencia
(patente de invención)

Ronda Universidad, 6-1.º-1.ª

Teléfono 4419 A.

VIDAL & PELLICER

SASTRES

FONTANELLA, 19, pral. / Teléfono A 4186

Peletería LA SIBERIA / Cortes, 624 / Teléfono 1571 A.

anhelante para ver cumplida su venganza; se hace dueño del saco entregando a Sparafucile la cantidad que le resta, apresurándose a huir. El bufón desea ver por última vez el odioso rostro del Duque; cuando se dispone a desatar el saco, oye la voz del Duque que se aleja, llevándose a Magdalena, entonando *La donna é mobile*.

Sorpresa, espanto y horror se apodera de Rigoletto al oír la voz del Duque y ver el cadáver de su hija.

Peletería LA SIBERIA / Rambla Cataluña, 15

Rochet - Schneider

EL AUTOMOVIL DE CALIDAD

G. Y M. BIGAS

PASEO DE GRACIA, 57

GUARDARROPIA GRATIS

NEW-YORK
EMPRESA ANUNCIADORA

The Chrysler

CASI no hay un automóvil de importancia en la industria moderna que no haya sentido la influencia de las ideas de Walter P. CHRYSLER

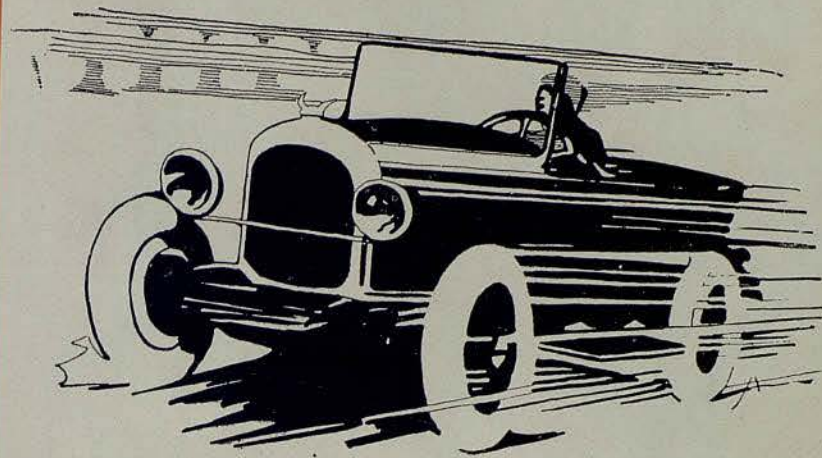

AL CHRYSLER SOLO PUEDE SUPERARLE OTRO

Chrysler



REPRESENTACION
DE AUTOMOVILES
S. A.

CORTES, 658 - Telef. 1874 S. P.

BARCELONA

JOYAS - JOYAS - JOYAS



NOVEDAD
"REGENCES"
JOYAS-RELOJ

42057-14 ULTIMAS

CRISTALINOS DE PARIS

JUAN VALENTI
16 PASEO DE GRACIA 16