

TEMPORADA 1926-27



JENER

PROGRAMA
OFICIAL

El barbero de Sevilla

GRAN TEATRO DEL LICEO

EMPRESA JUAN MESTRES CALVET

ANUNCIOS NEW-YORK

DELAGE

4 ET 6 CILINDRES

AGENCIA EXCLUSIVA
para Cataluña:

A. Mercadal Peyri
Mallorca, 318 - 320
(Entre Gerona y Bailén)

Rapide et silencieuse
elle passe....
C'est une Delage

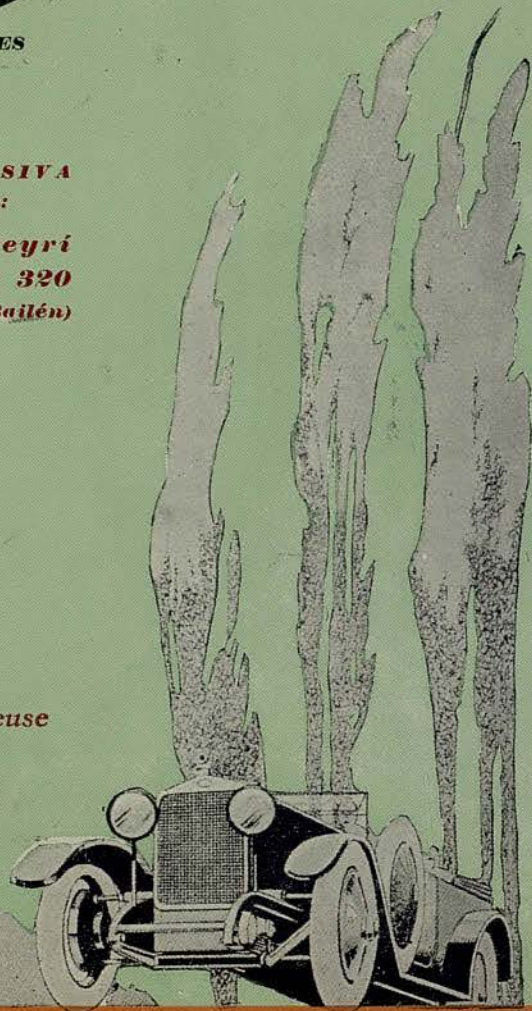

EDÉN Asalto, 12

EL EXITO DEL DIA ¡¡LO QUE NUNCA SE VIÓ!!
EL MARAVILLOSO ESPECTACULO DE LAS
12 preciosas inglesas
y las etoiles americanas

GARSON Y DIETRICH
Todos los días a la salida de los Teatros

Miércoles, 5 enero 1927 -- 30.º de propiedad y abono

A las 9 y media

La ópera en 3 actos del **Mtro. Rossini.**

EL BARBERO DE SEVILLA

Maestro director y concertador:

F. PAOLANTONIO

Dirección escénica:

F. DADÓ



Herrera Hermanos

Zapateros de Cámara de S. S. M. M.

Ronda de la Universidad, 6
BARCELONA

Núñez de Arce, 11 - Teléf. 3759 M
MADRID

Easo, 1 - SAN SEBASTIAN



ARCAS "SOLER"

Las únicas de un solo
BLOQUE MACIZO CON BLINDAJE
(patentado)
incombustibles e imperforables hasta
con el **SOPLETE**

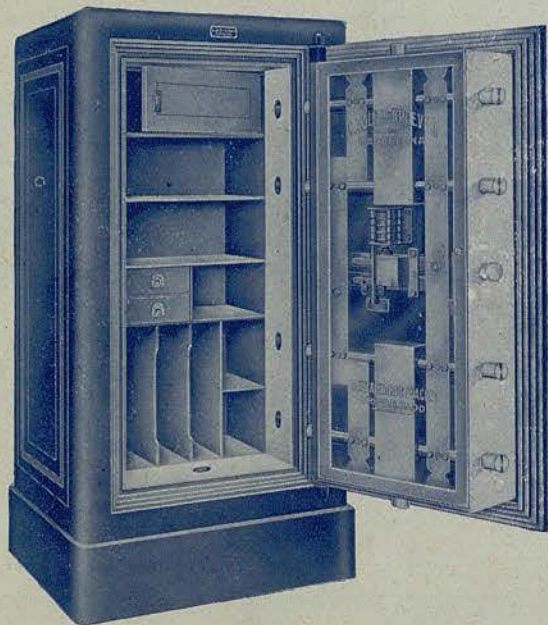

Fábrica y despacho: Aldana, 3
Tel. 4584 A - Barcelona

Depósito en
Madrid: **Fiel S. A.**
Caballero de Gracia, 7 y 9 - Teléf. 2069 H

5-9-11

AMANDO PRECKLER

TELÉFONO 526 S. M.

COCINAS / TERMOSIFONES / CALEFACCIO-
NES / ESTUFAS / FUMISTERIA EN GENERAL

Talleres

CLOT, 207

BRUCH, 95

BARCELONA

Despacho y Almacen

L. MALMEDÉ - Antigüedades - Exposición - Paseo de Gracia, 68

REPARTO

Rosina	Sra. SARI
Berta	" LUCCI
Almaviva	Sr. D'ALESSIO
Figaro	" STRACCIARI
D. Basilio	" CIRINO
D. Bartolo	" FIORE
Oficial de policía	" GALLOFRÉ
Fiorelle	" GONZALO

Coro general

TRUJOLS / Calzados de lujo / Rambla de San José, 35

FABRICA DE MARROQUINERIA FINA

LLORENS

ULTIMAS CREACIONES DE PARIS Y VIENA EN BOLSOS SEÑORA

VALENCIA, 213 - BARCELONA - TEL. 771 G.

NEW-YORK
EMPRESA ANUNCIADORA

UAB
Universitat Autònoma de Barcelona

Hotel Colón

S. A.

200 HABITACIONES TODAS CON CUARTO DE BAÑO COMPLETAMENTE REFORMADAS CON TODOS LOS ADELANTOS DE CONFORT Y DE HIGIENE MODERNOS

Habitaciones desde 10 Pesetas
Pensión » 25 »

Restaurant de primer orden

PROXIMAMENTE

INAUGURACIÓN

DE LOS NUEVOS DEPARTAMENTOS

Brasserie

Grill-Room

Bar Americano

SALON DE FIESTAS



Casa fundada en 1850

Pianos "STEINWAY & SONS"

EL PIANO DE LOS INMORTALES

Agente Exclusivo:

IZABAL

Buensuceso, 5

ARGUMENTO

ACTO PRIMERO

Popular y conocidísimo es *El Barbero de Sevilla* la exquisita comedia de Beaumarchais, que musicó Rossini.

Rosa, angelical y vivaracha muchacha, está en la flor de la juventud, y está bajo la tutela de don Bartolo, viejo avaro y ridículo, que quiere casarse con la linda muchacha.

Cuando se levanta el telón nos hallamos en una pintoresca calle de Sevilla y en una serena noche. Unos músicos al servicio del Conde de Almaviva, que está enamorado de Rosa, afinan los instrumentos para dar una serenata. Almaviva, con el supuesto nombre de Lindoro, canta al pie

Para el Liceo, Calzados J. PEÑA - Salmerón, 151

Academia LONGAS

86 - PASEO DE GRACIA - 86 / DIRECTOR: FEDERICO LONGÁS

Solfeo - Teoría - Piano - Canto - Violín - Violoncello - Armonía - Composición - Instrumentación

OJOS ATRACTIVOS

*los obtendrá V.
usando el auténtico
cosmético*

Rimmel's

DE VENTA
EN PERFUMERIAS Y DROGUERIAS



Exija este formato
de estuche

FABRICANTE
Concesionario único
para España

A. PUIG. VALENCIA. 335
BARCELONA



Mercedes
Ex-Directora de la Casa Barnet

COUTURE - FOURRURES

37, Rue Borghèsse
Neully Seine - PARIS

Provenza, 233, prl.
(junto Rambla Cataluña)
Teléfono 1583 G.
BARCELONA

LAS PERSONAS DE BUEN GUSTO USAN GUANTES "BONAL" - Jaime I, 9



Ada Sari

LAMPARES - BRONZES :: BIOSCA & BOTEY

Rochet - Schneider

EL AUTOMOVIL DE CALIDAD

G. Y M. BIGAS

PASEO DE GRACIA, 57

NEW-YORK
EMPRESA ANUNCIADORA

UAB
Universitat Autònoma de Barcelona

K. CERNY

Insuperables

Maisfort's

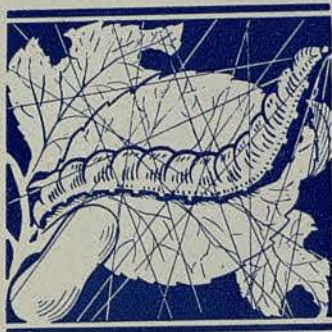

**Seda
pura**

J. M. Tous

Sastre

Bruch, 58

Amoblaments moderns - A. BADRINAS

de la reja de Rosa; termina la serenata y, como el día avanza, el Conde despide a los músicos. Quédase el Conde contemplando la reja, cuando oye a lo lejos cantar alegremente y aparece en escena el barbero Fígaro, el hombre de más buen humor que hay en Sevilla, simpático y alegre. El Conde, que ya conocía al barbero, se da a conocer y ordena a Fígaro no le dé el tratamiento de Conde, pues Rosa le cree un humilde estudiante, que se llama Lindoro, y quiere que el amor de Rosa sea desinteresado; que le ame por su persona y no por sus títulos y fortuna. Pregúntale a Fígaro si le quiere ayudar y proteger, y libertar a Rosa de la tiranía de su tutor. Almaviva promete a Fígaro una bolsa repleta de onzas, y Fígaro promete ayudarle y ser su esclavo.

Oyese abrir la puerta en casa de Rosa y aparece el vie-

JOYAS / MANUEL VALENTI / Paseo de Gracia, 24, inter.

BRONZES D'ART / LAMPARES

Ferreteria i Metalls per a obres / Instal·lacions Aigua i Gas

Biosca & Botey S. L.

Vendes: Rambla Catalunya, 129

Telèfon 1228 G.

Tallers: Roger de Flor, 189

Telèfon 1005 G.

NEW-YORK
EMPRESA ANUNCIADORA

UAB
Universitat Autònoma de Barcelona

Odol

Odol

Odol

Odol

Odol

Lo mejor para la dentadura

JABÓN ORGÍA

DE

MYRURGIA

CASA CARRESI - Carmen, 11 - La más importante en trousseaux



Roberto d'Alessio

Adquieran sus sombreros MODAS ESTRADA - C. de Ciento, 308 (P. Gracia)

**AGUA
FARGAS**

S. JUAN DE HORTA

NEW-YORK
EMPRESA ANUNCIADORA

UAB
Universitat Autònoma de Barcelona



Neuro-Massage

UNKNOWN IN SPAIN AND USED WITH GREAT SUCCESS
TO ALL MENTAL AND NERVOUS MALADIES

APPLIED BY PROF. Paris

No conocido en España y usado con gran éxito en todas las enfermedades
nerviosas y mentales.

MANDE SU DIRECCIÓN A PLAZA RIUS Y TAULET, 4, PRAL. (G.)
Y LE VISITARÉ EN SU CASA.

Sastreria :-: Corte esmerado
Géneros del País y Extranjero

P. Mallafré

Ronda S. Pedro, 24 pral. Barcelona

Insuperables *Holforto* seda pura

jo gruñón don Bartolo con un criado a quien recomienda que no abra a nadie, y si don Basilio viniere, le diga que va a arreglar los papeles para su boda.

Almaviva pregunta al barbero quién es este don Basilio, y éste le responde que es el profesor de música de Rosa, un embrollador, embustero, un murciélago que se vende por un ochavo. Almaviva ruega a Fígaro le ayude en su amorosa empresa, y sacando una bolsa de su bolsillo se la entrega. Fígaro, por su parte, promete ayudarle y dícele que conviene que el Conde entre en la casa de Rosa, y que lo conseguirá mediante un disfraz. Lleno de júbilo el Conde se despidió de Fígaro.

MAXIMS Dancing - (Soupers)

M A G N E T O S

C. CORNET - Ingeniero

Cortes, 460 - Teléfono H 508



CATIFES NUADES A MA
i tapisseries d'alt llic

Tomàs Aymat

SANT CUGAT DEL VALLÈS

Rius i Taulet, 21

Telèfon: Sabadell 4020

Grans premis

a les Exposicions Internacionals del Moble, Barcelona 1923, i d'Arts Decoratives, Paris 1925

Aristocráticos Salones
Kursaal y Cataluña

Los mejores programas

NARCISSE DE FRANCE - Perfumes de Moda



Ricardo Stracciari

CASA CARRESI - Carmen, 11 - Modas para niños



Casa fundada en 1850

Pianos Automáticos
88 notas

de construcción europea y americana

Lo más perfecto
Absoluta GARAN IA
Ptas. 3.100

IZABAL - Buensuceso, 5

NEW-YORK
EMPRESA ANUNCIADORA

UAB
Universitat Autònoma de Barcelona

M. Pallarols

Proveedor de la Real Casa

Muebles : Decoración : Lámparas
Tapicerías : Alfombras

Paseo de Gracia, 44



Instalaciones efectuadas por sus talleres de Porvenir, 22, S. G.A.B.

Universitat Autònoma de Barcelona

Fabricación propia de Artículos de Piel y Seda

Casa Ostiz

Paseo de Gracia, 28

Bolsos - Carteras - Cintu-
nes, etc., para Sra. y Caba-
llero - Bolsas y Carteras para
Teatro - Artículos de Viaje
Bisutería - Medias Pais y Ex-
tranjera - Surtido y precios
sin competencia / / /

Insuperables ~~Hofotto~~ seda pura

ACTO SEGUNDO

El patio de la casa de Rosa y de don Bartolo, en Sevilla. En escena está Rosa, que quisiera enviar una carta al joven estudiante que pasea diariamente debajo de su celosía; como ha visto hablar a Figaro con él, piensa que podría entregarle la carta.

Preséntase Figaro, quien, al ver inquieta a Rosa, le dice que se tranquilice, pues tiene una buena noticia que darle. La presencia de don Bartolo interrumpe el coloquio de Rosa y Figaro.

Quédase solo don Bartolo, y a los pocos instantes entra don Basilio; dícele don Bartolo que llega a tiempo, pues mañana mismo quiere casarse con su pupila, aunque sea a viva

HERRERA HERMANOS - Zapateros de Cámara de S. S. M. M.

Tapicería de PERFECTO LLOSÁ

Especialidad en sillones capitoné forrados de piel / Transparen-
tes opacos para suprimir los postigos / Se tapizan paredes y si-
llerías / Confección de cortinajes y fundas

BALMES, 128 (JUNTO A ROSELLON) Teléfono 1058 G.

NEW-YORK
EMPRESA ANUNCIADORA



Santiro'

Sus ondulaciones
permanentes y
aplicaciones de
Henné, son las
preferidas

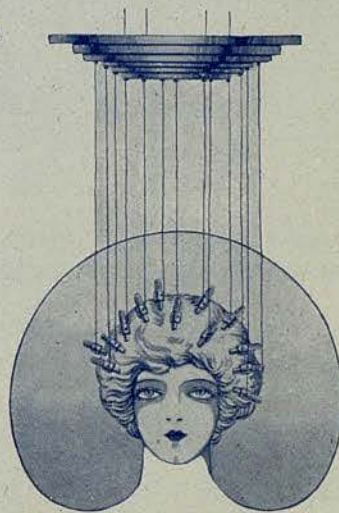

Rbla. Cataluña, 46, entlo.
Teléfono 436 A.

UAB
Universitat Autònoma de Barcelona

MAXIM'S Restaurant

Rambla del Centro, 37

DANCING DE 1.^{er} ORDEN

SOUPERS - Espectáculo variado

La mejor arca de caudales "INVULNERABLE" - Fernando, 39



Giulio Cirino

HERRERA HERMANOS - Zapateros de Cámara de S. S. M. M.

Amoblaments moderns

Instal·lacions completes

A. Badrinas

Faller: Tepiú, 2 i Dr. Rizal, 36
Tel. 307 G.

Barcelona (G.)

NEW-YORK
EMPRESA ANUNCIADORA

LOS ALTAVOCES Y RECEPTORES

A T W A T E R K E N T

LOS ÚNICOS DE UN SOLO MANDO

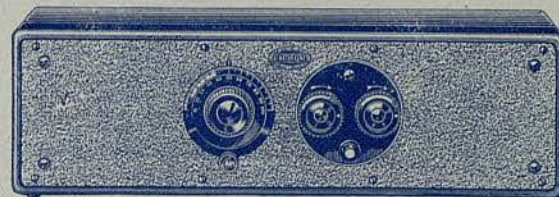

ESTAN GARANTIZADOS POR LA FIRMA MÁS IMPORTANTE DEL MUNDO EN LA CONSTRUCCIÓN DE APARATOS DE

T. S. H.

A U T O - E L E C T R I C I D A D
(COMA, LLORENS Y BOFILL, LDA.)

BARCELONA

DIPUTACIÓN, 234

TELÉF. 1095 A

M A D R I D

SAN AGUSTÍN, 5

TELÉF. 557 M



Casa fundada en 1850

Pianos "PIANOLA"

STEINWAY-STECK-STROUD
ÆOLIAN

MARCAS DE SUPREMA DISTINCIÓN

IZABAL

Buensuceso, n.º 5

NARCISSE DE FRANCE - Perfumes de Moda

fuerza. Don Basilio previene a don Bartolo que junto a la casa ronda siempre el Conde de Almaviva, que con el supuesto nombre de Lindoro corteja a Rosa. Don Bartolo, enfurecido, dice a don Basilio que conviene a todo trance destruir esos amores y don Basilio aconséjale que se valga de la calumnia.

Entra el Conde de Almaviva vestido de militar, y, fingiéndose borracho, se da a conocer a Rosa diciéndole que es Lindoro y le entrega una carta. El Conde viene con una boleta de alojamiento y solicita de don Bartolo le aloje en su casa. Don Bartolo reconoce al Conde de Almaviva y pretende echarlo de su casa; acude una ronda de corchetes y soldados con un corregidor, que al reconocer al Conde de

FARGAS es modelo mundial de agua de ligera mineralización

TIPOGRAFIA OCCITANIA

MALLORCA, 410

Tel. 675 G

B A R C E L O N A

NEW-YORK
EMPRESA ANUNCIADORA



Marca
Registrada

PELETERÍA LA SIBERIA

José Ticó Rebert

Casa fundada en 1891

LA MÁS IMPORTANTE DE ESPAÑA

Rbla. Cataluña, 15 y Cortes, 624

CON motivo de la inauguración de su **Agencia de Montreal (Canadá)**, la cual se ocupa exclusivamente de la compra directa de pieles, La Peletería **La Siberia**, establece para la presente temporada una tarifa de precios única e imposible de competir

Se reciben continuamente selectos modelos, las más recientes creaciones de la moda parisina

Pieles sueltas de todas clases, colores y calidades, a precios realmente de fábrica

CASA DE TODA CONFIANZA

Garantizamos nuestros artículos

Fábrica de Impermeables
Balmes, 50

Tobías Fabregat

Gabardinas - Trincheras. Confección y medida

Instalaciones completas - A. Badrinas



Michele Fiore

LAMPARES - BRONZES - BIOSCA & BOTEY

Compañía Trasmediterránea

Vía Layetana, 2. - BARCELONA // Plaza de las Cortes, 6. - MADRID

Línea regular de vapores correos rápidos Barcelona - Palma
Salidas de Barcelona: Lunes, martes, jueves y sábados, a las 20'30 h.

Línea regular de buques rápidos a motor Barcelona - Valencia
Salidas de Barcelona: Lunes y jueves, a las 20 h.

NEW-YORK
EMPRESA ANUNCIADORA

Garage Rosellón

ROSELLÓN, 168 (ENTRE ARIBAU Y E. GRANADOS)

Garage que
reúne las má-
ximas condi-
ciones para el
buen servicio

Taller de reparaciones

Presupuestos gratis

!! VISITENLO !!

Orfebrería Sales Balmes, S. A.

FABRICA DE CUBIERTOS, BANDEJAS, CAFETERAS,
TETERAS, etc. y otros artículos de plata de ley para mesa

NOVEDADES EN OBJETOS DE REGALO

Puertaferriosa, 4

Insuperables Boberto seda pura

Almaviva le deja en libertad, y éste se va con Figaro bur-
lándose de la ira de don Bartolo.

ACTO TERCERO

La misma decoración. En escena don Bartolo y aparece
el Conde de Almaviva, disfrazado de clérigo; don Bartolo le
pregunta quién es. Dícele Almaviva que es don Alonso, dis-
cípulo de don Basilio, y que viene a dar lección a Rosa, en
substitución de don Basilio, pues éste está enfermo.

Así que se presenta Rosa, ésta reconoce en el clérigo
a Lindoro.

El Conde dice a Rosa se siente junto a él para dar la
lección.

GARAGE ROSELLÓN - Teléfono G. 2937

Automóviles **OPEL 4 HP**

SÓLIDOS / RAPIDOS

Unión Comercial Española / / Bruch, 166

NEW-YORK
EMPRESA ANUNCIADORA

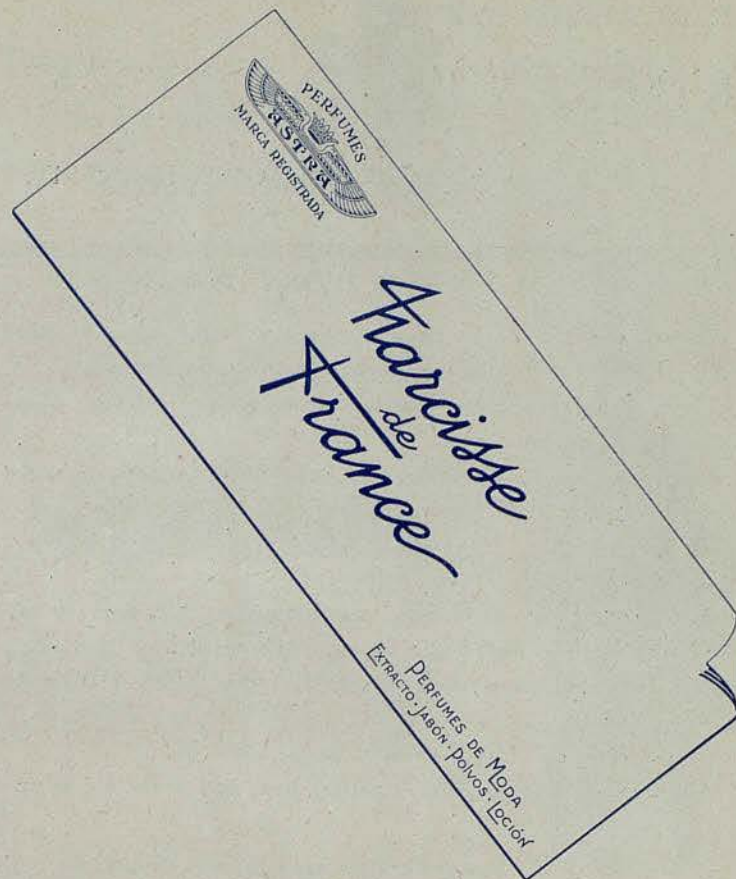

Ventas:

POR MAYOR: Destilerías de Plantas y Flores, S. A. Tuset, 24 y 26 - Barcelona
DETALL: En las principales perfumerías.

Aristocráticos Salones

KURSAAL y CATALUÑA

Los mejores programa

OBJETOS PARA REGALOS Y MESA - Puertaferri, 4

Fígaro entra provisto de sus útiles y dispuesto a afeitar a don Bartolo, a quien hace sentar procurando distraerlo.

Dice el Conde a Rosa que esté preparada, que a las doce en punto vendrá por ella.

Don Bartolo se da cuenta de que ha sido burlado por segunda vez y que el clérigo es el Conde, y los echa de su casa a él y a Fígaro.

La escena queda sola. Tempestad.

Entran Fígaro y el Conde, que vienen en busca de Rosa. Almaviva dícele a Rosa que, puesto que va a huir con ella, quiere decirle la verdad. El no es Lindoro, él es el Conde de Almaviva.

Rosa, llena de júbilo, se echa en sus brazos.

Aparece en escena don Basilio, con una linterna y un

MAXIM'S espectáculos variados

EL PAPEL DEL TEXTO DE ESTE PROGRAMA HA SIDO FABRICADO ESPECIALMENTE POR

Sobrinos de R. Abad Santonja

ALCOY

NEW-YORK
EMPRESA ANUNCIADORA

PROVEEDORES
LOS REYES



DE S.S. M.M.
DE ESPAÑA

VINOS SELECTOS CATALANES



MAGIN PLADELLORENS

BARCELONA

EXPOSICION Y VENTA PARA ESTA PLAZA
PASEO DE GRACIA, 84 - Teléfono 1161 A

UAB
Universitat Autònoma de Barcelona

Rochet - Schneider

EL AUTOMOVIL DE CALIDAD

G. Y M. BIGAS

PASEO DE GRACIA, 57

mes dames, pour chapeaux, Estrada, Co. Cents 308



F. PAOLANTONIO
Maestro director



F. DADÓ
Director de escena

FARGAS es agua pura de mina para mesa



Casa fundada en 1856

Aparatos GRAMOFON
PATHÉ, ODEON, ARTON
VOCALION

Discos de todas marcas

AUDICIÓN Y VENTAS:

I Z A B A L

BUENSUCESO, 5

NEW-YORK
EMPRESA ANUNCIADORA

¿Una buena campaña de publicidad?

New-York, S. A.

EMPRESA ANUNCIADORA

Barcelona / Madrid / San Sebastián

Exclusivas:

Gran Teatro del Liceo

Teatro Romea

Teatro Goya

Teatro Victoria

Teatro Nuevo

Salón Cataluña

Pared Virreina

Plaza de Toros Monumental

Telones luminosos por transparencia
(patente de invención)

Ronda Universidad, 6-1.º-1.ª

Teléfono 4419 A.

VIDAL & PELLICER

SASTRES

FONTANELLA, 19, pral. / Teléfono A 4186

Peletería LA SIBERIA / Cortes, 624 / Teléfono 1571 A.

notario; vienen para casar a don Bartolo, pero Fígaro y el Conde, aprovechando la ocasión, se dirigen a don Basilio, diciéndole que si casa a Rosa con el Conde le dará una bolsa repleta de onzas, y en caso de negarse a ello le regalará una de plomo, y le apunta con dos pistolas.

Don Basilio opta por lo primero, y se casan el Conde y Rosa.

Apenas terminan de firmar el Conde y Rosa, preséntase don Bartolo, quien al ver que todo es inútil no tiene otro remedio que resignarse, aceptando, a cambio, la dote pingüe de Rosa que le regala el Conde de Almaviva, y termina la comedia.

Peletería LA SIBERIA / Rambla Cataluña, 15

Rochet - Schneider

EL AUTOMOVIL DE CALIDAD

G. Y M. BIGAS

PASEO DE GRACIA, 57

GUARDARROPIA GRATIS

NEW-YORK
EMPRESA ANUNCIADORA

The Chrysler

CASI no hay un automóvil de importancia en la industria moderna que no haya sentido la influencia de las ideas de Walter P. CHRYSLER

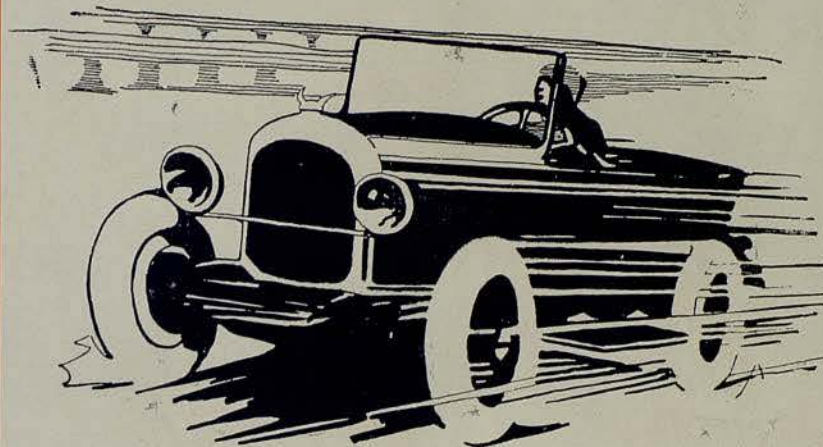

AL CHRYSLER SOLO PUEDE SUPERARLE OTRO

Chrysler



REPRESENTACION
DE AUTOMOVILES
S. A.

CORTES, 658 - Telef. 1874 S. P.

B A R C E L O N A

JOYAS - JOYAS - JOYAS

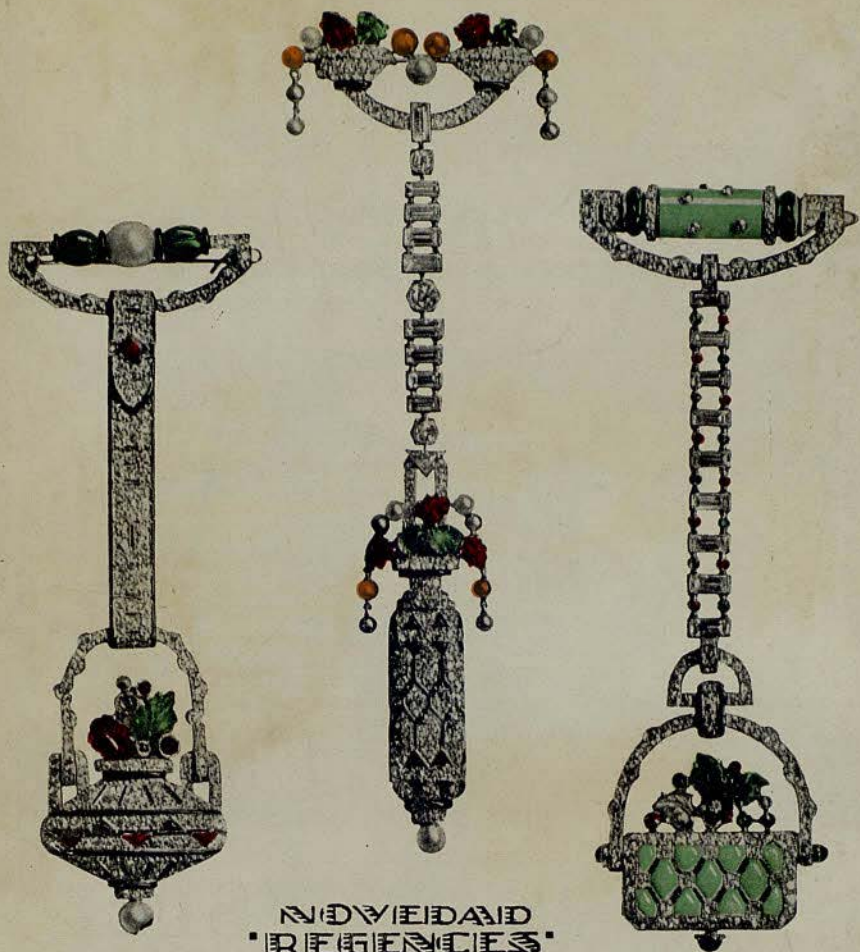

NOVEDAD
"REJERENCIAS"
JOYAS-RELOJ

42057-18 ULTIMAS

CREACIONES DE PARIS

JUAN VALENTI
16 PASEO DE GRACIA 16