

EL BARBERO DE SEVILLA

GRAN TEATRO DEL LICEO



19-12-14

EMPRESA Y DIRECCIÓN ARTÍSTICA: JUAN MESTRES CALVET

UAB

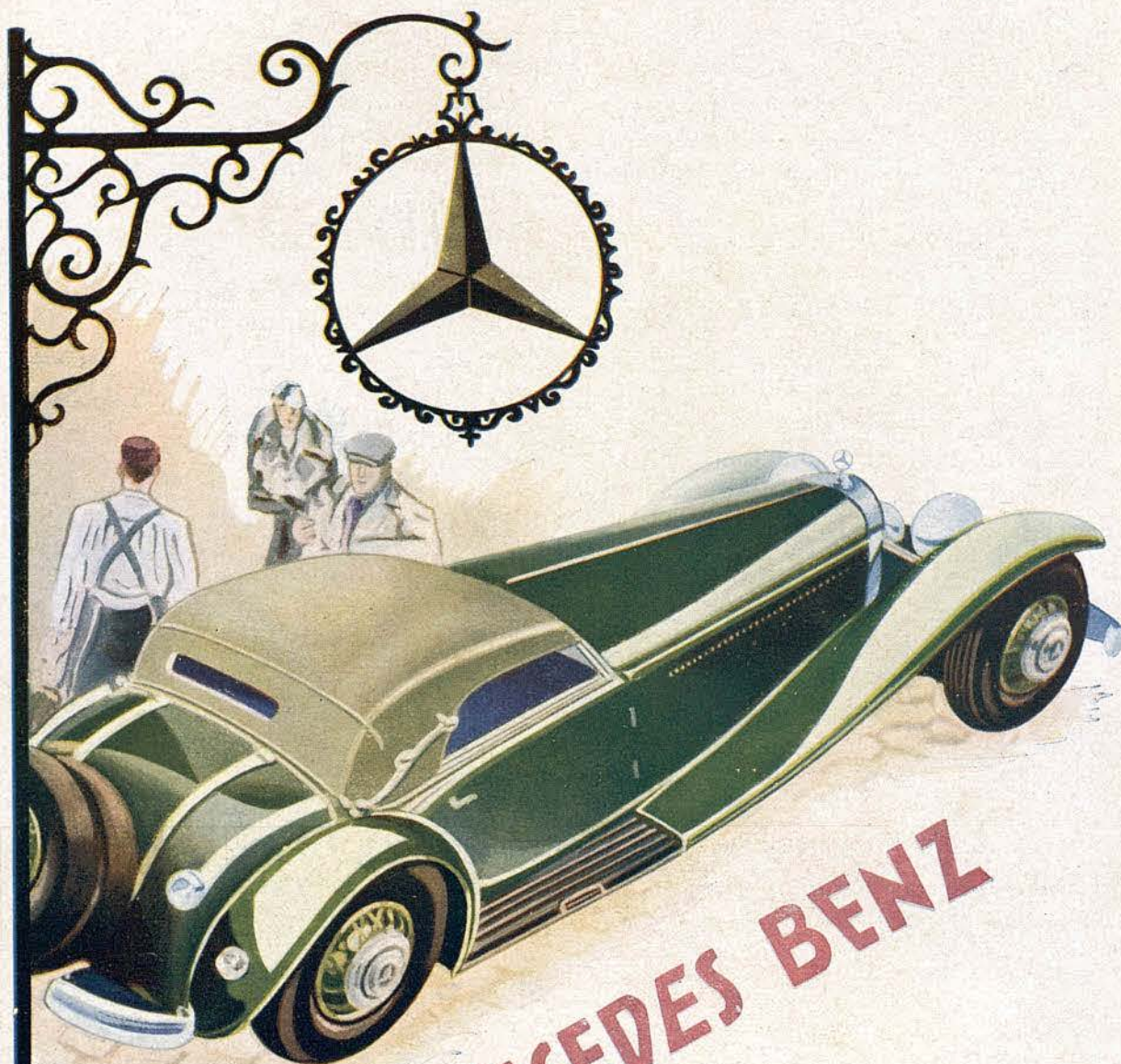

MERCEDES BENZ

1.º y 2.º GRAN PREMIO
SAN SEBASTIAN
1.º GRAN PREMIO ITALIA
RECORD MUNDIAL DE
VELOCIDAD EN CARRETE-
RAS A 320 KM. POR HORA

AUTOMOVILES FERNANDEZ, S. A.
BALMES, 155 y 157

TEMPORADA DE INVIERNO 1934-35 ♦ PROGRAMA OFICIAL GRATUITO

GRAN TEATRO DEL LICEO

EMPRESA Y DIRECCIÓN ARTÍSTICA: JUAN MESTRES CALVET

Jueves, 13 de Diciembre de 1934, a las 9 y media de la noche
9.ª de propiedad y abono

7.ª salida de la diva
MERCEDES CAPSIR

1.ª de los célebres artistas **CRISTY SOLARI, CARLO GALEFFI**

5.ª del célebre bajo
VICENTE BETTONI

Primera representación de la ópera en 3 actos del Maestro
ROSSINI

EL BARBERO DE SEVILLA

Sábado 1.ª representación de la ópera catalana en 3 actos del maestro MORERA
EMPORIUM

por los celebrados artistas: **CAMPIÑA, ALTUBE, GRANFORTE**

Jueves próximo: **EL MATRIMONIO SECRETO**, por los celebrados artistas
Da-Monte, Morini, Capuana, Solari, Gubiani, Di-Lelio

Sábado día 22: **LAS GOLONDRINAS**, por los célebres artistas, Campiña, Galeffi

En ensayo: **LOS MAESTROS CANTORES y LA WALKYRIA**

CALZADO DE CALIDAD

Ponet

consejo ciento, 308
santa ana, 27

CATALUNYA ANUNCIS

EL BARBERO DE SEVILLA

REPARTO:

ROSINA Sra. CAPSIR FIGARO Sr. GALEFFI
ALMAVIVA Sr. SOLARI DON BASILIO » BETTONI

Don Bartolo, Sr. Fernández; Fiorello, Sr. Gonzalo; Oficial, Sr. Farrás. Coro general.

En la escena de la lección la diva MERCEDES CAPSIR cantará «O bel raggio eusnighier» de la ópera SEMIRAMIDE de Rossini.

Maestro Director: ALFREDO PADOVANI
Dirección escénica: J. VILLAVICIOSA

EL DIRECTOR DEL OBSERVATORIO FABRA DE BARCELONA



«Me encantan los aparatos de Precisión, y es natural que haya escogido para mis momentos de descanso un receptor de Precisión también. La plenitud de su tono y la fidelidad en la reproducción de los timbres son en este modelo de Precisión verdaderamente maravillosas.»

J. Comas Solà

nos habla de su receptor de

PRECISIÓN

Construido en Inglaterra, en la fábrica de radios más moderna del mundo, el rendimiento del R-442 no ha sido igualado por aparatos de ninguna otra marca.

Además de los dos principios exclusivos de «La Voz de su Amo» —**construcción de precisión y circuito superheterodino compensado**— lleva el R-442 dos cuadrantes de estaciones, uno para onda media y otro para onda larga, y como detalle novísimo la «sintonía visual por luz fluida». Esta consiste en una columna de luz, como un pequeño termómetro, que oscila cuando Vd. va escogiendo una estación y llega a su mayor altura cuando se alcanza una sintonía exacta

■ Modelo R-442 para onda media y larga Captará la Emisora Nacional de onda larga que se instalará en Madrid Precio del receptor, al contado, Ptas 975. (Puede adquirirse a plazos mensuales.)

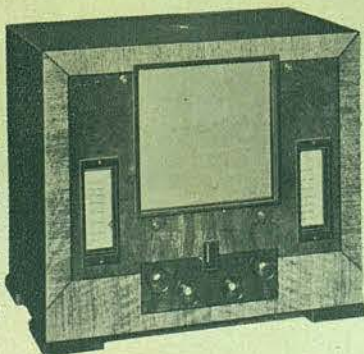

RADIO DE PRECISION

LA VOZ DE SU AMO



Pruébalo... y empieza a contar las felicitaciones.

Ante su propio tocador puede usar ahora los Preparados de Belleza Dorothy Gray, los cuales la harán aparecer tan hermosa como si acabara de salir del famoso salón Dorothy Gray en la Quinta Avenida.

Tres fases sencillas: Limpieza, Lubricación y Estimulación y en pocos minutos, lucirá un cutis precioso.

Dorothy Gray

la gran Especialista Americana
NEW-YORK PARIS
683, Fifth Avenue 24, Avenue George V

le ofrece su famoso surtido de preparados de belleza para las necesidades de todos los cutis.



Los siguientes establecimientos de Barcelona tendrán el mayor gusto en atenderla:
Perfumería Pelayo - Pelayo, 56
Perfumería La Florida, S. A. - Ronda S. Pedro, 7
Perfumería Segalá - Rambla de las Flores, 14
Perfumería Fémima - Paseo de Gracia, 47
J. Uriach y C.ª, S. A. - Bruch, 49
Sociedad Anónima Vidal-Ribas - Hospital, 2
Rafael Ordoñez - Rambla Cataluña, 103

DISTRIBUCIÓN GENERAL PARA ESPAÑA:
R. J. ARAGONÉS
BARCELONA - Casanova, 75
MADRID - San Bernardo, 120

EL BARBERO DE SEVILLA

ACTO I

Popular y conocidísimo es «El Barbero de Sevilla», la exquisita comedia de Beaumarchais, que musicó Rossini.

Rosa, angelical y vivaracha muchacha, está en la flor de la juventud, y está bajo la tutela de don Bartolo, viejo avaro y ridículo, que quiere casarse con la linda muchacha.

Cuando se levanta el telón nos hallamos en una pintoresca calle de Sevilla, y en una serena noche. Unos músicos al servicio del Conde de Almaviva, que está enamorado de Rosa, afinan los instrumentos para dar una serenata. Almaviva, con el supuesto nombre de Lindoro, canta al pie de la reja de Rosa; termina la serenata y, como el día avanza, el Conde despidе a los músicos. Quédase el Conde contemplando la reja, cuando oye



PERFUMERIA SEGALÁ

●

LAS ÚLTIMAS CREACIONES EN PERFUMERIA
NACIONAL Y EXTRANJERA

OBJETOS DE TOCADOR CRISTAL DE BOHEMIA
ÚLTIMA NOVEDAD, PROPIOS PARA REGALOS

●

RAMBLA DE LAS FLORES, 14
TELÉFONO 20720

MUEBLES

R. Sin

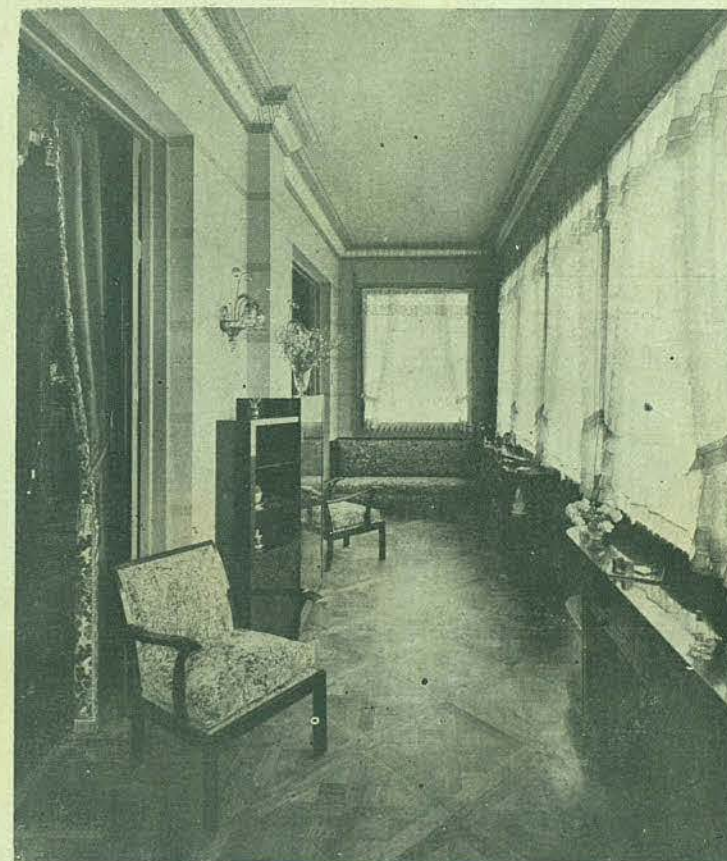

Taller y Exposición:

Rambla de Cataluña, 125

a lo lejos cantar, alegremente y aparece en escena el barbero Fígaro, el hombre de más buen humor que hay en Sevilla, simpático y alegre. El Conde, que ya conocía al barbero, se da a conocer y ordena a Fígaro no le dé el tratamiento de Conde, pues Rosa le cree un humilde estudiante, que se llama Lindoro, y quiere que el amor de Rosa sea desinteresado; que le ame por su persona y no por sus títulos y fortuna. Pregúntale a Fígaro si le quiere ayudar y proteger, y libertar a Rosa de la tiranía de su tutor. Almaviva promete a Fígaro una bolsa repleta de onzas, y Fígaro promete ayudarle y ser su esclavo.

Oyese abrir la puerta en casa de Rosa y aparece el viejo gruñón don Bartolo con un criado, a quien recomienda que no abra a nadie, y si don Basilio viniere, le diga que va a arreglar los papeles para su boda.

Almaviva pregunta al barbero quién es este don Basilio, y éste le responde que es el profesor de música de Rosa, un embrollador, embustero, un murciélago que se vende por un ochavo. Almaviva torna a rogar a Fígaro le ayude en su amorosa empresa, y sacando una bolsa de su bolsillo se la entrega. Fígaro, por su parte, promete ayudarle y dícele que conviene

TALLERS DE
PLANXISTERIA
I PINTURA

PER A AUTOMOVILS, I
CONSTRUCCIO DE MÁ-
LETES METÁL·LIQUES

B. JUNCOBA

BORRELL, 208
TELEF. 32933

MARYLAND

PLAZA URQUINAONA, 5
TELÉFONO 21966



3.ª SEMANA DE PROYECCIÓN

LAS CUATRO HERMANITAS

(LITTLE WOMEN)

por

Katharine Hepburn

Frances Dee - Jean Parker - Joan Bennet



CHRISTY SOLARI

ADELGAZAR SIN PELIGRO

LA ESTÉTICA AL
ALCANCE DE SUMANO

MILES DE PERSONAS HAN
ELIMINADO SUS GRASAS
SIN TRANSTORNOS NI
MOLESTIAS, QUEDÁNDO-
LES LA PIEL TERSA Y
ELÁSTICA

Embros-Klenvi

POR CORREO CERTIFICADO
Ptas 13⁵⁰ FRASCO

Embros-Klenvi

EMBRO-KLENOVI

PIDA FOLLETO A SEGALÁ, RAMBLA DE LAS FLORES, 14 - BARCELONA

EMBROCACION DE USO
EXTERNO

EL PRODIGIO DE LA
ESTÉTICA ES LA FÓR-
MULA DEL DR. HARVEY
DIRECTOR DEL "INSTITU-
TE ARTISTIC-CULTURE
DE CHICAGO" (U. A.)



la casa especializada
en toda clase de
Pieles finas

LA MAS IMPORTANTE DE ESPAÑA

Modelo de la casa Simon
Frères, de París, de la que
es concesionaria la
PELETERIA DE PARIS, S. A.

PUERTA FERRISA, 7 y 9 - TELF. 17874

que el Conde entre en la casa de Rosa, y que lo conseguirá mediante un disfraz. Lleno de júbilo, el Conde se despide de Fígaro.

ACTO II

El patio de la casa de Rosa y de don Bartolo, en Sevilla. En escena está Rosa, que quisiera enviar una carta al joven estudiante que pasea diariamente debajo de su celosía; como ha visto hablar a Fígaro con él, piensa que podría entregarle la carta.

Preséntase Fígaro, quien, al ver inquieta a Rosa, le dice que se tranquilice, pues tiene una buena noticia que darle. La presencia de don Bartolo interrumpe el coloquio de Rosa y Fígaro.

Quédase solo don Bartolo, y a los pocos instantes entra don Basilio: dícele don Bartolo que llega a tiempo, pues mañana mismo quiere casarse con su pupila, aunque sea a viva fuerza. Don Basilio previene a don Bartolo

MAZDA
DE
IBSA



Polvos de Belleza
acentúan la gracia
juvenil del rostro,
son suaves, adherentes y
exquisitamente perfumados

EXTRACTO • LOCION • COLONIA • CREMA • JABON
FABRICA • CONSEJO DE CIENTO 143, BARCELONA

MAZDA
DE
IBSA



Crema de belleza
Protege y embellece
la piel, conservando
el cutis siempre joven

EXTRACTO • LOCION • COLONIA • POLVOS • JABON
FABRICA • CONSEJO DE CIENTO 143, BARCELONA

TRANSPORTES AUTO-MADRID

SERVICIO A DOMICILIO ENTRE

BARCELONA, MADRID, JAÉN, GRANADA Y MÁLAGA

MEJIA LEQUERICA, 6 - OLOZAGA, 12
TELÉFONOS 59917 - 59862 - MADRID
RONDA SAN PEDRO, 43 - BAILÉN, 2
TELÉFONOS 50081-50584 - BARCELONA

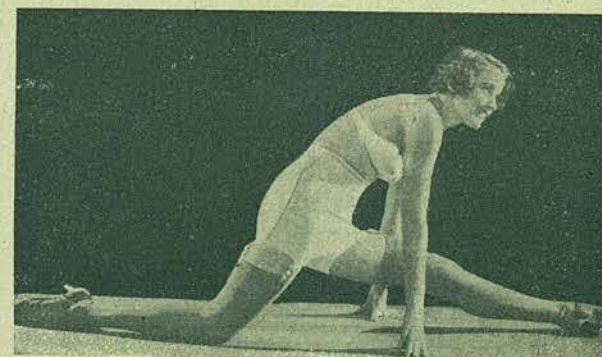

Corsés Martorell

Diputación, 293, entlo. 2.º
(Entre Claris y Lauria)
Teléf. 2 3 4 6 6

MOBLES MODERNS I D'ESTIL TALLERS CAR.RI.SO.

DIRECCIÓ ARTÍSTICA:

E. CLIMENT

SEPÚLVEDA, 21, INT.
TELEFON 30978
BARCELONA



Calentador
"BULL"

Automático a gas

F. ESTEVA - Cortes, 502 - Tel. 31336

FILTRO
"FIRO"

Proporciona agua pura y
sabrosa para beber
y guisar - Filtra y
califica bien todos los
líquidos no densos.



que junto a la casa ronda siempre el Conde de Almaviva, que con el supuesto nombre de Lindoro corteja a Rosa. Don Bartolo, enfurecido, dice a don Basilio que conviene a todo trance destruir esos amores y don Basilio aconséjale que se valga de la calumnia.

Entra el Conde de Almaviva vestido de militar, y fingiéndose borracho, se da a conocer a Rosa diciéndole que es Lindoro y le entrega una carta. El Conde viene con una boleta de alojamiento y solicita de don Bartolo le aloje en su casa. Don Bartolo reconoce al Conde de Almaviva y pretende echarlo de su casa; acude una ronda de corchetes y soldados con un corregidor, que al reconocer al Conde de Almaviva le deja en libertad, y éste se va con Fígaro, burlándose de la ira de don Bartolo.

Cafés del Brasil por toda España

*Exigid los cafés del Brasil,
son los más finos y aromáticos.*



CASAS BRASIL

PELAYO

BRACAFÉ

CARIOCA

URALITA

TELEF. 72154

EXCLUSIVAS DE ARTE

Porcelanas
de Richard-Ginori
Cristales grabados
de Orrefors
Porcelanas
de Copenhague
Orfebrería, etc.

PASEO DE GRACIA - 90

Cristales
Porcelanas
Bisutería
Cerámica
Etc.

DANA

TELEF. 18340

PASEO DE GRACIA - 47

BRONCES JUST ANDERSEN



VICENTE BETTONI

EN UN HOGAR SELECTO NO PUE-
DE FALTAR UN "TODAS ONDAS"

WESTINGHOUSE

⁶
ANGELUS

LOS RECEPTORES MAS
PERFECCIONADOS

Garantizados por

VIVOMIR CORTES, 620 (frente Coliseum)
BARCELONA

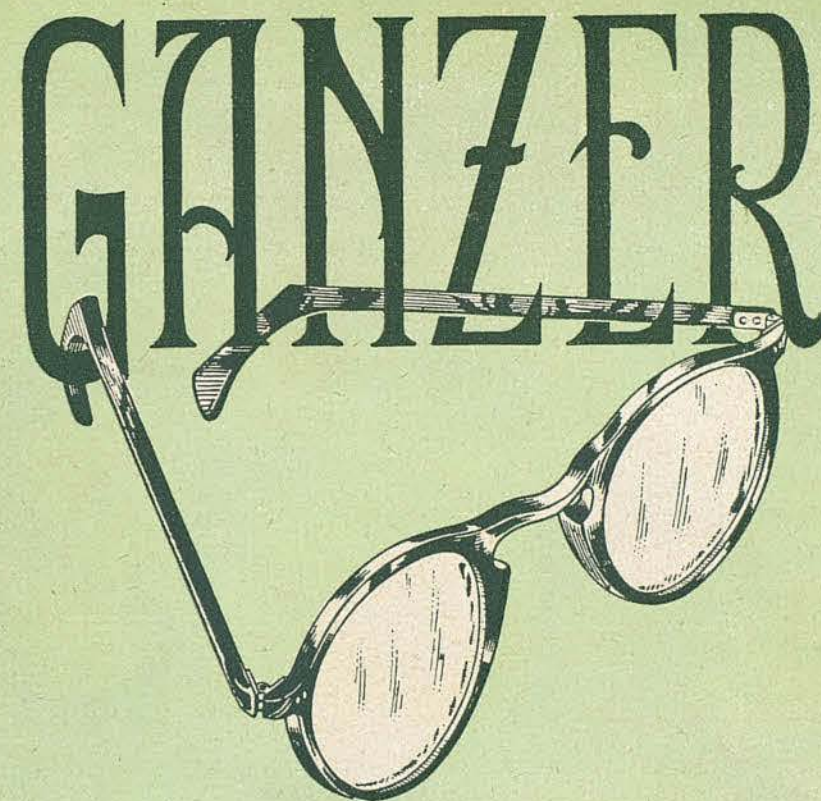
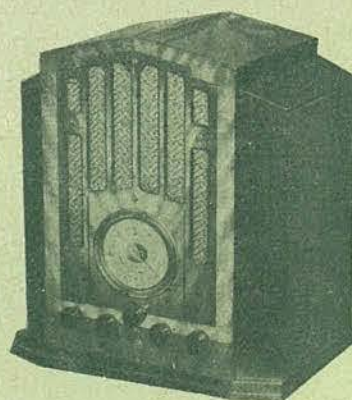

GRADUACIÓ
OPTALMOGRAFICA
DE LA VISTA
EL SISTEMA
DE LA
MÀXIMA PRECISIÓ

**ÒPTICA
FOTOGRAFIA**

AVINGUDA PORTAL DE L'ANGEL, 4 - TELEFON 14271

ACTO III

La misma decoración. En escena, don Bartolo, y aparece el Conde de Almaviva, disfrazado de clérigo; don Bartolo le pregunta quién es. Dícele Almaviva que es don Alonso, discípulo de don Basilio, y que viene a dar lección a Rosa, en substitución de don Basilio, pues éste está enfermo.

Rosa, llena de júbilo, se echa en sus brazos.

Aparece en escena don Basilio, con una linterna y un notario; vienen para casar a don Bartolo, pero Fígaro y el Conde aprovechan la ocasión, se dirigen a don Basilio, diciéndole que si casa a Rosa con el Conde le dará una bolsa repleta de onzas, y en caso de negarse a ello le regalará una de plomo, y le apunta con dos pistolas.

Don Basilio opta por lo primero, y se casan el Conde y Rosa.

Apenas terminan de firmar el Conde y Rosa, preséntase don Bartolo, quien, al ver que todo es inútil, no tiene otro remedio que resignarse, aceptando, a cambio, la dote pingüe de Rosa que le regala el Conde de Almaviva, y termina la comedia.

EL DESCALCARIZADOR DE AGUA

◆PERMO◆

MEJORA EL CONFORT

PURIFICADORES DE AGUA, S. A.
RAMBLA DE CATALUÑA, 68-BARCELONA



Su bebé será hermoso y fuerte si conserva frescos y sanos sus alimentos....

Al profundizar en el estudio de las modernas normas de higiene y sanidad, se ha comprobado científicamente que los alimentos mal conservados son causa de serias enfermedades. El frío seco del refrigerador FRIGIDAIRE con temperaturas constantes impide el desarrollo de bacterias de modo que su preciosa salud y la de toda su familia estarán siempre protegidas si en el hogar existe un auténtico.

frigidaire

PRODUCTO
DE GENERAL
MOTORS

DISTRIBUIDOR GENERAL:

E. RIFA ANGLADA
PASEO DE GRACIA, 23 - BARCELONA



Nueva línea

ofrecen a usted los Corsés
"LA COURONNE"
 GAINE GOMA "LASTEX"
 CAUCHO REDUCTIVO
 selecciones en todos los
 ARTICULOS DE CORSETERIA

CENTRAL: CONSEJO DE CIENTO, 308
 (entre Paseo de Gracia y Rambla Catalunya)

SUCURSAL: PUERTA DEL ANGEL, 11
 Lado del Cine París)



JOAQUIN ALSINA



APOLO GRANFORTE

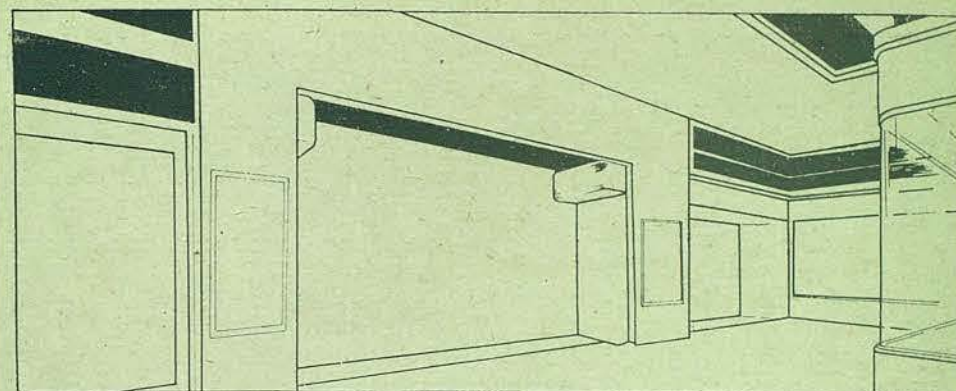

LENCERIA CASA MACIA

Viuda de Marciano Prat

FÁBRICA EN LAS FRANQUESAS DEL VALLÉS

ESPECIALIDAD EN EQUIPOS

VENTA AL MAYOR, Y DETALL:

Ronda de la Universidad, 22
 (junto a la Plaza de Catalunya)

Teléfono 11383 - Barcelona



Lámparas modernas
 apliques • portátiles • pantallas
Buen gusto y calidad
IMPERIA ELECTRICA
 Mallorca 251 Telf. 78445



MERCEDES CAPSIR

KINDER

VESTIDOS PARA NIÑOS
 Canastillas - Moisés

Ausias March, 33, entlo.
 Teléfono número 53286
 B A R C E L O N A

REGIS



**PROTEJA SUS
 ENCÍAS CUANDO
 VEA EL CEPILLO
 ENROJECIDO**

**ELIXIR
 Y CREMA
 DENTAL**

TALLERES MECANICOS

GEARROZ

Reparaciones de Automóviles
ESPECIALIDAD EN RENAULT

Muntaner, 48 y 50 - Tel. 33243



HIPÓLITO LÁZARO

FÁBRICA DE ARTÍCULOS DE PIEL

Calpy

*Ultimos modelos en Bolsos, Carteras,
Tarjeteros, Monederos y Cinturones*

SALMERON, 239 (junto Lesseps), TEL. 78452 - BARCELONA (G).



LADY LOUISA MANNERS
Pintura de REYNOLDS
(del British museum, de Londres)

*Vinos
Perelada*

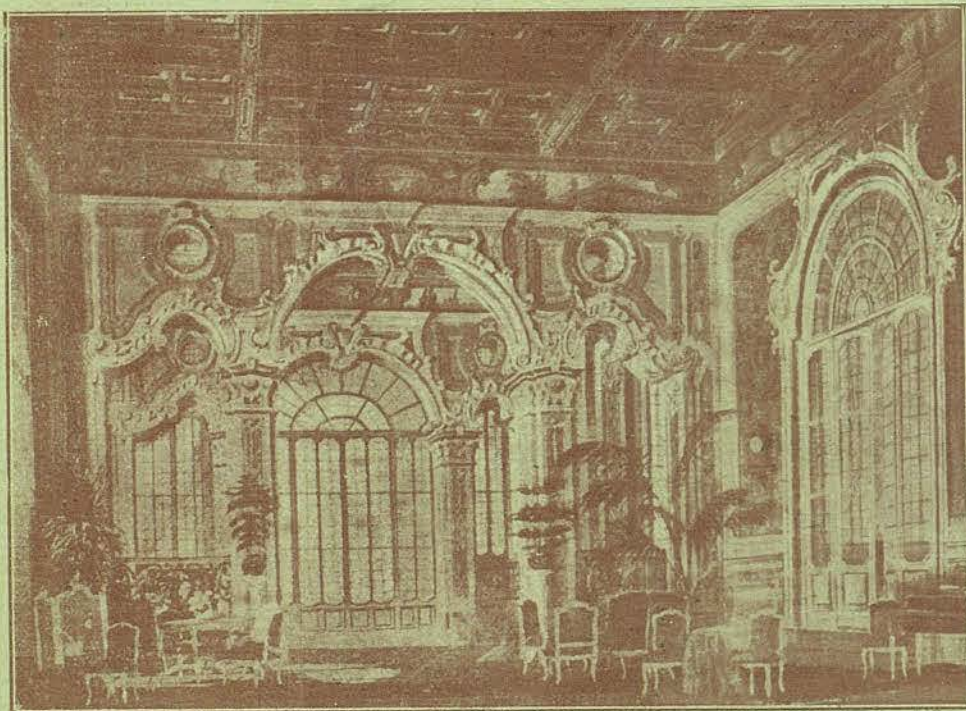

Escena 1.ª de EL MATRIMONIO SECRETO, ópera de CIMAROSA, que se representará el próximo jueves

UNIVERSAL BRIDGE ROOM (CLUB)

PL. CATALUÑA, 8, 1.º, 2.º
TELÉFONO 25849



SE DAN LECCIONES SISTEMA CULBERTSON

SE RESERVAN MESAS

DOOT

CEPILLO PARA LA HIGIENE PERFECTA DE LA BOCA. - ASEQUIBLES TODAS LAS PARTES DE LA DENTADURA

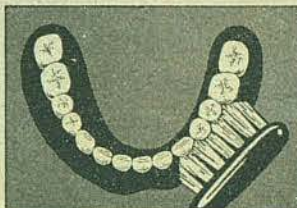
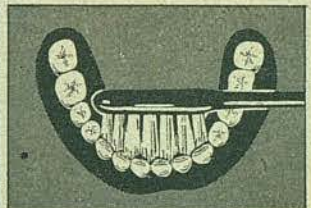
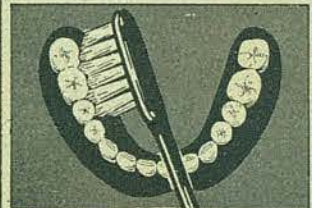

EVITE EL PELIGRO de infecciones y caries que pueden destruir su dentadura; no descuide la parte interior de ella donde se acumulan en mayor proporción los residuos alimenticios y el sarro. EXIJA el cepillo DOOT que garantiza una limpieza total de dientes y muelas. Pts. 3.25 en farmacias y perfumerías. Agente depositario José Escuder Entenza-60-Barcelona

VERDADERA JOYA ANTIARTRITICA

AGUA DE VILAJUIGA LA MAS RICA EN LITINA



Deliciosa para mesa e insustituible en la DIABETES, MAL DE PIEDRA, COLICOS NEFRITICOS Y HEPATICOS, NEURASTENIA, DEBILIDAD, MALAS DIGESTIONES, AGOTAMIENTO, ARTRITISMO Y GOTA



Preferida por los inteligentes es la de mayor venta y más económica en su clase, resultando superior a las nacionales y extranjeras de tipo similar.



PIDASE EN TODAS PARTES

EL BARBER DE SEVILLA

ACTE I

Es ben popular i conegut «Il Barbiere di Siviglia», l'esquísida comèdia de Beaumarchais, musicada per Rossini.

Rosa, donzella angelical i aixerida, que està en la flor de la joventut, viu sota la tutela de don Bartolo, vell avar i ridícul, que pretén amullerar-se amb la formosa criatura.

Quan s'aixeca el teló ens trobem en un carrer pintoresc de Sevilla i en una nit serena. Uns músics, al servei del Comte de Almaviva, el qual està enamorat de Rosa, afinen els instruments per a tocar una serenata. Almaviva, amb el suposat nom de Lindoro, canta al peu de la reixa de Rosa; s'acaba la serenata i, com sigui que el dia avança, el Comte acomiada els músics. Resta contemplant la reixa i sent que algú s'acosta cantant alegre-

LA ORTOPEDIA MODERNA HIJO DE B. CARCASONA

CASA FUNDADA EN EL AÑO 1875
TALLER Y DESPACHO:
ESCUDILLERS BLANCHS, 8
Teléfono 10916

Aparatos exprofesos a medida para cada enfermo.

Bragueros Reguladores para la retención absoluta de la Hernia.

FAJA CORSÉ ABDOMINAL

Fajas para curar estómagos y riñones caídos.
Corsés Ortopédicos para corregir y curar las desviaciones de la columna vertebral.

¡MAS DE 50 AÑOS DE
PRACTICA SON LA
MEJOR GARANTIA!

En un tamaño pe-
queño una GRAN
riqueza musical

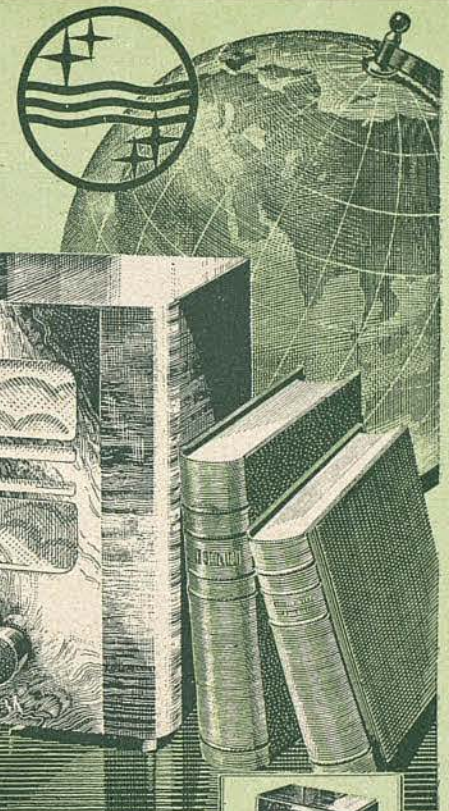

Ptas. 845
seis lámparas

Adquiera un receptor Philips en "RADIO UNIVERSIDAD" y gozará Vd. en su propio domicilio de fieles retransmisiones de las óperas ejecutadas desde el Gran Teatro del Liceo de Barcelona, o desde los grandes teatros de Berlín, París, Londres, Roma, Milán, etc.

Ventas al contado y largos plazos.
Demostraciones a domicilio sin compromiso.

PHILIPS RADIO

"RADIO UNIVERSIDAD"

JOSÉ M.^a SOLÉ - Ronda Universidad, 1



Ptas 625



Ptas. 845

ment; apareix en escena Fígaro, que és l'home de més bon humor que hi ha a Sevilla; és un tipus molt simpàtic i alegre.

El Comte, que ja coneixia el barber, es dona a conèixer i diu a Fígaro que no el tracti com a tal, perquè Rosa creu que és un estudiant humil que s'anomena Lindoro, i vol que l'amor de Rosa sigui ben desinteressat, que l'estimi com a home i no pas pels seus títols i la seva fortuna. Demana al Fígaro si el vol ajudar i protegir per tal d'alliberar Rosa de la tirania del seu tutor. Almaviva promet a Fígaro una bossa ben plena d'onzes. Fígaro, naturalment, li promet que l'ajudarà i serà el seu esclau.

S'obre la porta de la casa de Rosa i apareix el vell rondinaire don Bartolo amb un criat, al qual recomana que no obri la porta a ningú i que si ve don Basilio li digui que ha anat a arreglar els papers de la boda.

Almaviva pregunta al barber qui és aquest don Basilio; Fígaro li respon que és el professor de música de Rosa, un enredaire, un mentider, un musol que es ven per cap cèntim. Almaviva torna a pregar a Fígaro que l'ajudi en la seva empresa amorosa; es treu una bossa de la butxaca i la hi dóna.



PENÓN

EXPOSICIÓN Y
VENTA DE LOS
MUEBLES CON-
STRUÍDOS EN
SUS TALLERES

RAMBLA CATALUÑA, 84
TELÉFONO 77029

Banca Arnús

Successora d'Evarist Arnús

FUNDADA L'ANY 1846

CASA MATRIU:

Passatge del Rellotge, 3

CASA CENTRAL:

Plaça Catalunya, 23

BARCELONA

Sucursals a Balaguer, Berga, Cervera, Figueres, Girona, Crano-
llers, Igualada, La Seu d'Urgell, Lleida, Manresa, Mataró, Olot,
Puigcerdà, Solsona, Tàrraga, Tremp i Vic

Agències a Agramunt, Artesa de Segre, Banyoles, Gironella,
La Bisbal, La Pobla de Segur, Mollerusa, Ponts i Portbou

Sub-agència a Calaf

Comptes Corrents a la vista, a termini i Comptes d'Estalvi.
Descompte i negociació d'Efectes comercials sobre la Penín-
sula i l'Estranger; Girs; Transferències i Cartes de Crèdit
sobre tots els països; Compra i venda de valors a totes les
Borses d'Espanya; Dipòsit de valors en custòdia; Comptes
de valors lliures de tota despesa; Comptes de Crèdit amb
garantia de valors; Subscripció a tots els emprèstits; Infor-
macions financeres sobre valors; Negociació de cupons i tí-
tols amortitzats, nacionals i estrangers; Curosa revisió dels
títols amortitzats, els cupons dels quals haguem pagat, **garan-
tint als nostres clients reemborsar-los dels cupons que
resultin incobrables per haver estat amortitzats els títols
i no advertits per nosaltres dintre dels 30 dies de llur
negociació;** Permuta de títols, conversions, estampillatge i
renovació de fulls de cupons.

CAMBRES CUIRASSADES

amb Caixes de Lloguer per a la guarda de Títols, Efectiu, Joies i
demés objectes de valor o documents d'interès.

COMPARTIMENTS DES DE 22 PESSETES ANUALS

(Comprès l'impost de l'Estat)



CARMEN SALAZAR

FABRICA DE GENEROS DE PUNTO LANAS Y SEDAS PARA LABORES. MUESTRARIO DE PUNTOS SECCION VENTA AL DETAIL. BALMES. 129. F. SERRATS XIMINI

El mundo al alcance de su mano

ROMA... EL VATICANO... VIENA... BERLÍN... PARÍS... LONDRES... MADRID... SUDAFRICA... AUSTRALIA... NORTE, CENTRO Y SUD AMÉRICA...

...manipule el seleccionador de estaciones, tipo de aeroplano, de visión completa en los nuevos radioreceptores Westinghouse modelos WR-45 ó WR-46, y escuche los programas de países lejanos con claridad y volumen sorprendente.

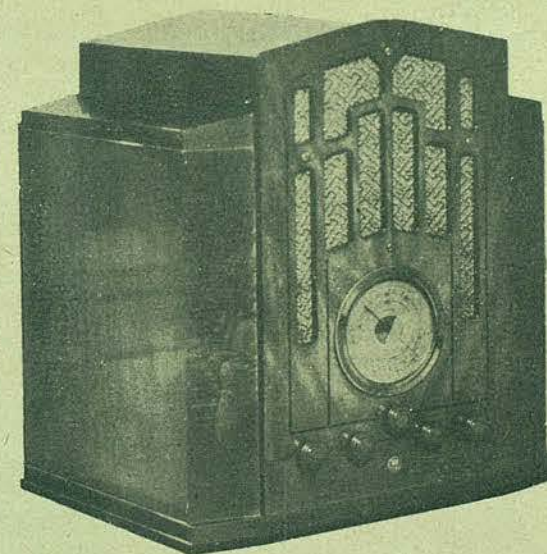

MODELO WR-45

Chasis superheterodino de ocho tubos, con adelantos modernísimos, tales como control automático de volumen, control de sensibilidad, seleccionador tipo "aeroplano" y sintonizador "vernier". Alto parlante dinámico, excelente tono, selectividad, volumen. Cuatro bandas o escalas de selección: De 16.7 a 2140 metros (18,000 a 140 kilociclos). Elegante gabinete, semi-moderno, de nogal, acabado en dos matices.



MODELO WR-46

Chasis superheterodino de seis tubos, alto parlante dinámico de ocho pulgadas, control automático de volumen, seleccionador tipo "aeroplano", control de tono, sintonizador de velocidad reducida. Selectivo, sensitivo y potente. Tres bandas o escalas de selección: De 16.7 a 555 metros (18,000 a 540 kilociclos). Gabinete de nogal de dos matices, diseño modernista muy atractivo.

Westinghouse

Los radios que dan el alma de la música

SUMINISTROS ELÉCTRICOS, S. A. : FONTANELLA, 14

(Antes ELECTRIC SUPPLIES C.º. S. A.)

Fígaro, per la seva part, li promet que l'ajudarà en tot el que pugui, i que cal que l'enamorat comte entri a la casa de Rosa, cosa que aconseguirà mitjançant una disfressa. El comte, més content que unes pasqües, s'acomiada del Fígaro.

ACTE II

El pati de la casa de Rosa i de don Bartolo, a Sevilla. Rosa rumia com podria trametre una carta al jove estudiant que cada dies es passeja per sota de la seva reixa, i com sigui que recorda haver-lo vist parlant amb Fígaro, pensa que aquest podria portar-li la missiva.

Es presenta Fígaro, el qual, en veure Rosa neguitosa, li diu que es tranquil·litzi perquè té una notícia molt bona per a donar-li. La presència de don Bartolo interromp el diàleg.

Resta tot sol don Bartolo i al cap de pocs moments entra don Basilio.

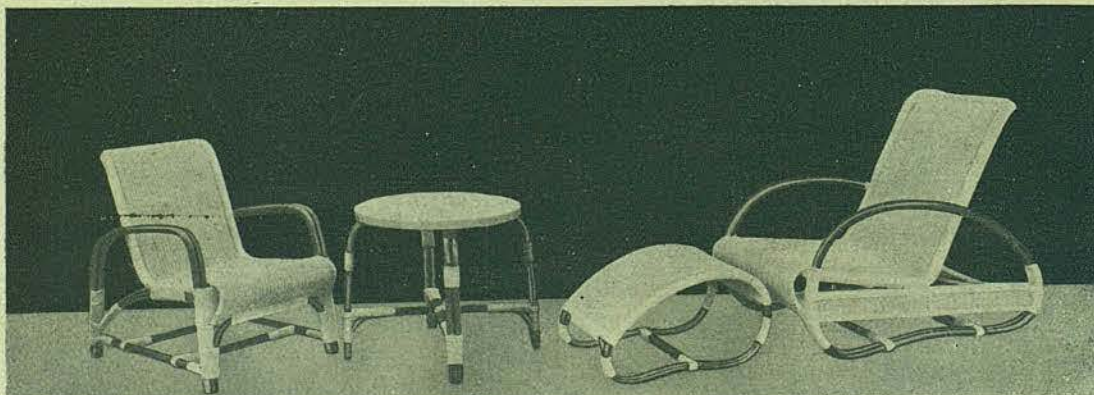

Creaciones en muebles modernos de médula

CASA AZCUE

FABRICADOS EN AZPEITIA

SUCURSAL EN BARCELONA: RAMBLA DE LAS FLORES, 15



Hostal del Sol.

RESTAURANT

MALLORCA, 261

(Junto Paseo de Gracia)

Richard's

Objetos para regalo

Paseo de Gracia, 64

Don Bartolo li diu que arriba a temps i que l'endemà mateix vol casar-se amb la seva pupilla, encara que sigui per força. Don Basilio l'avisa que pels voltants de la casa ronda sempre el comte de Almaviva, que, amb el suposat nom de Lindoro, fa l'amor a Rosa. Don Bartolo, enfurismat, diu a don Basilio que cal destruir aquests amors, costi el que costi. El músic li aconsella que es valgui de la calúmnia.

Entra el comte de Almaviva vestit de militar i, fingint-se borratxo, es dona a conèixer a Rosa dient-li que és Lindoro i li lliura una carta. El comte porta un permís d'allotjament i sollicita de don Bartolo que l'allotgi a casa seva. Don Bartolo reconeix el comte i pretén treure'l de casa seva. Arriba una ronda de soldats manats per un corregidor qui, en reconèixer el comte de Almaviva, el deixa en llibertat; aquest marxa amb Fígaro, tot mofant-se de la ira de don Bartolo.



Peletería HENRI BALSAM

Gran surtido en
peletería fina

PASEO DE
GRACIA, 84

FUMISTERIA
CALEFACCIÓN



TELÉFON
50629

CONFITERIA CARDONA

FONTANELLA 13 (BAJOS) · TELÉFONO 12434

GRAN SURTIDO EN TURRONES
DE TODAS CLASES Y EN VINOS,
LICORES Y CHAMPAGNES

ARTICULOS SELECCIONADOS PARA REGALOS



El Corsé Higiénico

MAGINA
SANLLEHY
DE FABREGAS

LAURIA, 49
TEL. 18196

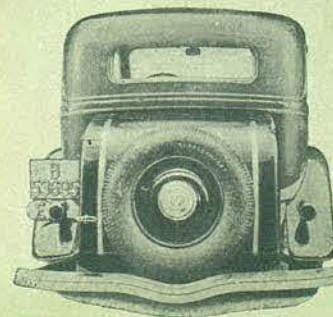

Maletas Metálicas

para
AUTOMÓVILES, en todos los sistemas

JOSE ORIOLA

Torrente Vidalet, 78 - Teléf. 77188
BARCELONA (G.)



CARLOS GALEFFI



JUAN VILLAVICIOSA

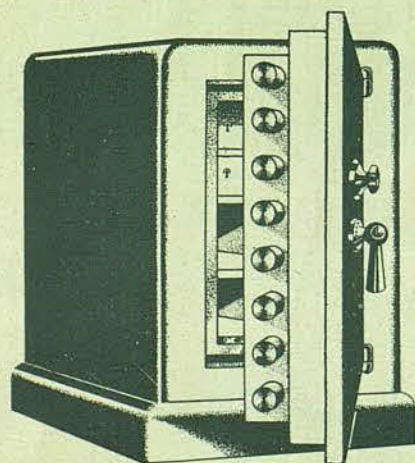

CAJAS PARA CAUDALES

BLINDADAS CONTRA
EL FUEGO, SO-
PLETE Y TALADRO

BASCULAS

PIBERNAT

PARLAMENTO, 9 y 11 - TELÉF. 31375

B.P. BANCO DE LA PROPIEDAD

Administración de fincas
Préstamos con garantía de alquileres
Compra - Venta - Hipotecas
Cuentas corrientes
Valores y Cupones
Depósitos

CASA CENTRAL:

BARCELONA: Gerona, 2 (Ronda San Pedro)
Apartado de Correos 403 - Teléfono 53191

SUCURSALES:

MADRID: Avenida Conde de Peñalver, 19 - Teléfonos 22865 y 25546
ZARAGOZA: Plaza de Castelar, 9 - Ap. Correos 121 - Teléfono 1814
VALLADOLID: Santiago, 29 y 31 - Teléfono 1915

DIRECCIÓN TELEGRÁFICA: «PROPIEBANC»

ACTE III

La mateixa decoració. En escena, don Bartolo. Apareix el comte de Almaviva disfressat de clergue; don Bartolo li demana qui és i Almaviva li respon que és don Alonso, deixeble de don Basilio, que ve a donar la lliçó a Rosa en substitució de don Basilio, perquè aquest no es troba bé. Rosa, contentíssima, es llança als seus braços.

Apareix en escena don Basilio amb una llenterna i un notari; vénen per tal de casar don Bartolo amb Rosa, però Fígaro i el comte volen aprofitar l'ocasió. Agafen don Basilio i li diuen que si casa Rosa amb el comte es guanyarà una bossa ben plena d'onces i si s'hi nega li regalaran unes quantes onces de plom, i en dir això l'apunten amb sengles pistoles.

Don Basilio creu que val més optar per la primera proposició i els casa.

Tot just acaben de signar el seu matrimoni Rosa i el comte, es presenta don Bartolo, el qual, en veure que tot és inútil, no té altre remei que resignar-se, tot acceptant, a canvi, el dot esplèndid de Rosa, ofrena del comte de Almaviva. I així acaba la comèdia.

Polvos de belleza
suaves,
adherentes
intensamente perfumados
al delicioso extracto
SHANGHAI DE IBSA



DE
IBSA
EXTRACTO • LOCION • COLONIA • CREMA DE BELLEZA
FABRICA • CONSEJO DE CIENTO 143, BARCELONA

*Perfume grato a los sentidos,
que persiste siempre*



SHANGHAI
DE
IBSA
Extracto • Loción • Colonia • Crema • Polvos
FABRICA • CONSEJO DE CIENTO 143, BARCELONA



PIANOS
PIANOS DE COLA
AUTOPIANOS
GRAMOLAS
DISCOS • ROLLOS

Plazos y alquiler

CHASSAIGNE FRÈRES

Exposición: Claris, 43, T. 16086 - Fábrica: Valencia, 70, T. 33445 - Barcelona

CALEFACCIONES - VENTILACIONES JACOBO SCHNEIDER, S. A.

Teléfono 22132

ASCENSORES - MONTACARGAS F. FUSTER-FABRA

Teléfono 22133

CORTES CATALANAS, 617 - BARCELONA
HA INSTALADO EL ASCENSOR DE ESTE GRAN TEATRO

CARBONES PARA CALEFACCIÓN Y USO DOMÉSTICO CARBONES ALBÁ, S. L.

Llame al teléfono 74639

MAYOR Y DETALL
PROVENZA, 338
SERVICIO A DOMICILIO

Impermeables para señora y caballero,
Gabanes de piel y de cuero,
Chaquetas Sport,
Sweters y Cha-
quetas Piel

G



CALLE BALMES. 23 (CHAFLÁN A DIPUTACIÓN)



ANTONIO CAPDEVILA

Señoras, atención:

Un nuevo preparado acaba de ingresar en el reino de la belleza femenina: La crema «HORMONACREAM» revitalizadora de las células del cutis, a base de hormonas y vitaminas adicionadas de rayos ultra violeta. ♦ Combate, destruye y evita la vejez. ♦ Venta del bote 30 ptas. en perfumerías. ♦ El uso de «HORMONACREAM» significa juventud eterna. ♦ Si alguna señora lo duda se le hará una demostración gratuita y notará en el acto sus preciosos efectos.

PERFUMERÍA IDEAL

Cortes, 648 - Agencia española del Dr. FLEMING, Paris - Nueva-York. (Pida un Folleto)

CATALUNYA ANUNCIS ♦ IMPRENTA L'ESTAMPA ♦ GRAVATS I TRICOMIES: ROLDAN I GAVALDÀ



PAVIMENTO DE GOMA **FIRELLI**

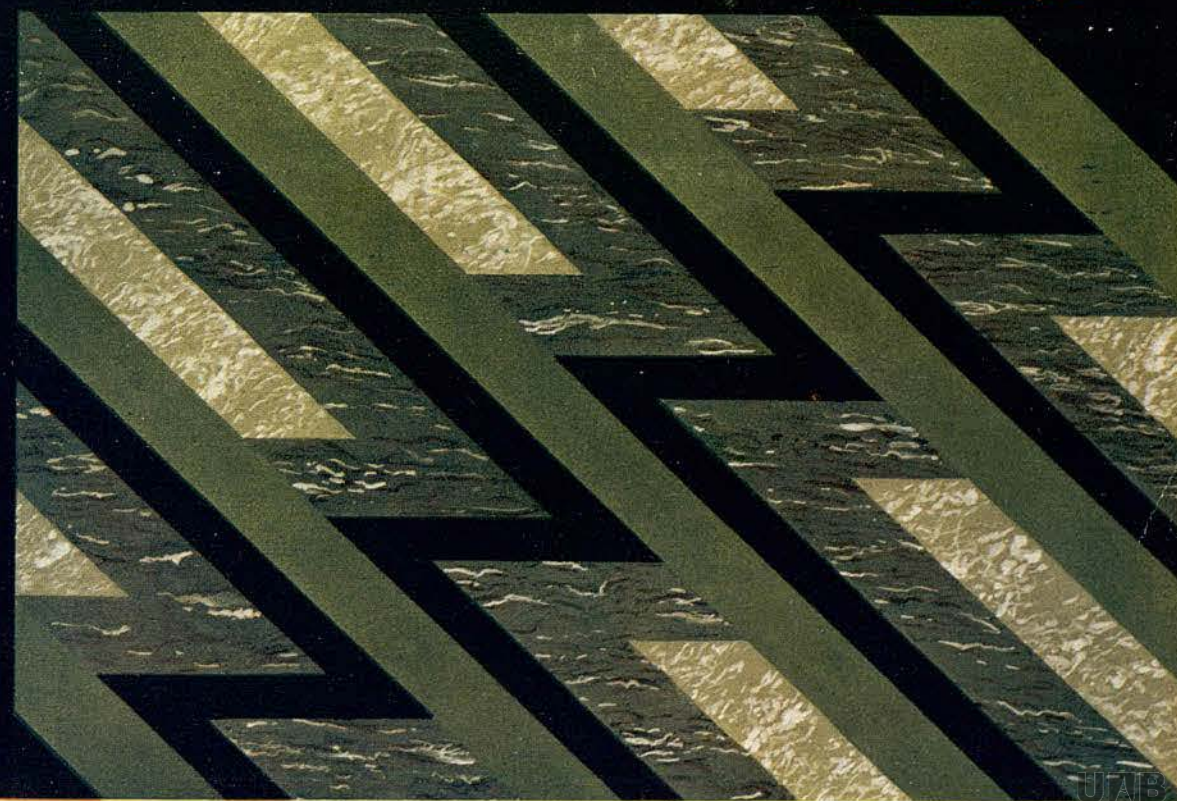



Como la piel humana

Es la exquisita faja que le ofrece *Treya*. Educa el cuerpo menos sugestivo, dotándole de una belleza de líneas verdaderamente asombrosa.

Treya

"LA NUEVA PIEL"

42077-9

PRODUCTOS *Treya* • PELAYO, 58

UAB

Universitat Autònoma de Barcelona