

*Dorothy Gray*  
Facial Aesthetics

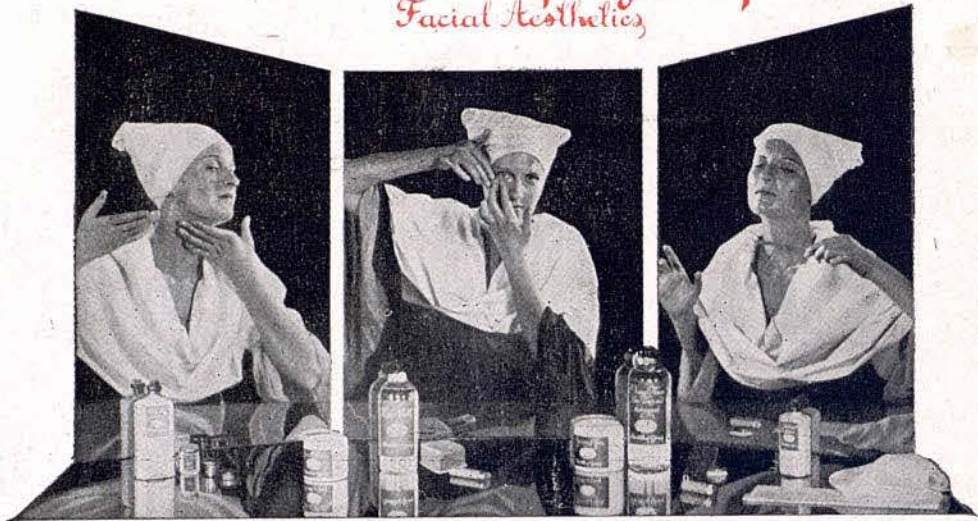

**REALICE SU IDEAL DE BELLEZA**

Una de las mejores especialistas de los SALONES DE BELLEZA de París, de los mundialmente famosos

PRODUCTOS *Dorothy Gray*

Mall. Arion, recibe actualmente en PERFUMERÍA PLÁ Salmerón, 34 y 105 bis, donde atenderá consultas y efectuará demostraciones prácticas sin compromiso.

|                           |                            |                            |
|---------------------------|----------------------------|----------------------------|
| Ptas. 17'50               | <b>Sashique Solid</b>      | <b>Eyebrow And Eyelash</b> |
| Como Base de Polvos       | Ptas. 17'50                | <b>Cream</b>               |
| <b>Make Up Foundation</b> | Finalice con aplicación de | Ptas. 15'-                 |
| <b>Cream</b>              | <b>Salon Face Powder</b>   | Contra los granos          |
| Ptas. 12'-                | Ptas. 12'50                | <b>Pimple Lotion</b>       |
|                           |                            | Ptas. 20'-                 |

Estos productos le son recomendados como complemento, una vez aplicados los correspondientes a las tres fases del tratamiento

*Dorothy Gray*  
Facial Aesthetics

NEW-YORK: 683 Fifth Avenue y en BARCELONA: PARIS: 34, Avenue Geerge V

|                                      |                         |
|--------------------------------------|-------------------------|
| Perfumería Pelayo . . . . .          | Pelayo, 56              |
| Perfumería Fémina . . . . .          | Paseo de Gracia, 47     |
| Sdad. Anónima Vidal-Ribas . . . . .  | Hospital, 2             |
| Perfumería La Florida, S. A. . . . . | Ronda San Pedro, 7      |
| Perfumería Segalá . . . . .          | Rbla. de las Flores, 14 |
| Perfumería Plá . . . . .             | Salmerón, 34 y 105 bis  |

DISTRIBUCION GENERAL PARA ESPAÑA: R. J. ARAGONES  
Barcelona - Casanova, 75 Madrid - San Bernardo, 120

TEMPORADA DE INVIERNO DE 1935-36 - PROGRAMA OFICIAL GRATUITO

**GRAN TEATRO DEL LICEO**

TELÉFONO 25072

Domingo 2 de Febrero de 1936

TARDE a las 5

14 de propiedad y abono a tardes

4.º de abono especial a tardes

Despedida del eminente Maestro-Director KARL ELMENDORFF

**FESTIVAL WAGNER**

2.º representación de la segunda jornada en 3 actos de la Tetralogía

"EL ANILLO DE LOS NIBELUNGOS"

del inmortal

RICARDO WAGNER

**SIGFRIDO**

PROXIMA SEMANA: ULTIMAS FUNCIONES DE LA TEMPORADA

Martes

**ULTIMA FUNCION POPULAR**

BUTACAS PLATEA CON ENTRADA 6 Pesetas

Ultima representacion de

**LA WALKYRIA**

Miércoles

FUNCION 31 DE PROPIEDAD Y ABONO, CORRESPONDIENTE AL ABONO A SABADOS

Ultima representación de

**SIGFRIDO**

NOVEDADES

BRONCES ARTISTICOS

**J. OLIVELLA**

DIPUTACIÓN, 258

y

PASEO DE GRACIA, 30

TELEFONO 20084

42032-4UB