

34



GRAN TEATRO
DEL
LICEO



PROGRAMA
OFICIAL

DIRECCIÓN ARTÍSTICA EMPRESA AÑO XXVI-XXVII
JUAN MESTRES CALVET

Peletería de París, S. A.

PUERTAFERRISA, 7 y 9
TELÉFONOS 17874 y 13500

PASEO DE GRACIA, 68
TELÉFONO NÚM. 82118

BARCELONA

*Presenta una creación original
para la presente temporada.*



El vestido es un modelo de «La Física»

GRAN TEATRO DEL LICEO

DIRECCIÓN ARTÍSTICA - EMPRESA AÑO XXVI-XXVII

JUAN MESTRES CALVET

MARTES, 27 DE ENERO DE 1942

NOCHE A LAS 9'15

FUNCION DE GALA

EN HONOR DE

S. E. EL JEFE DEL ESTADO
GENERALISIMO FRANCO

ORGANIZADA POR LA ILUSTRE JUNTA
DE GOBIERNO DE LA SOCIEDAD DEL
GRAN TEATRO DEL LICEO Y LA DIREC-
CIÓN ARTÍSTICA - EMPRESA DEL MISMO

1.º - ACTOS PRIMERO Y SEGUNDO
DE LA OPERA DE PUCCINI

MADAMA BUTTERFLY

MADAMA BUTTERFLY

Sra. MERCEDES CAPSIR

PINKERTON

Sr. JUAN NADAL

SCHARPLES

Sr. RAIMUNDO TORRES

SUZUKY

Srta. ROSITA SALAGARAI

GORO, Sr. GONZALO

KATE PINKERTON, Srta. ROCA

YAMADORI, Sr. SABAT

COMISARIO, Sr. SABAT

ZIO BONZO, Sr. ALIAGA

CORO GENERAL

MAESTRO DIRECTOR:

ANTONIO CAPDEVILA

MAESTRO DEL CORO

JOSÉ ANGLADA

DIRECCIÓN ESCÉNICA

JUAN VILLAVICIOSA

^{primero}
2.º - ACTO ~~SEGUNDO~~ DE LA OPERA DE
RICARDO WAGNER

LOHENGRIN

POR LOS CELEBRES ARTISTAS:

ILDE KONETZNI

ERNA SCHLUTTER

JOACHIM SATTLER

JEAN STERN

MATHIAS MRAKITSCH

RUDOLF HARBICH

MAESTRO DIRECTOR:

BERTHIL WETZELSBERGER

DIRECTOR ESCENICO:

DR. HANS MEISSNER



Mercedes Capsir



Antonio Capdevila



Rosita Saugarai



Juan Nadal



Raimundo Torres

Jueves

LA WALKYRIA

Próxima Semana

TRISTAN E ISEO

Día 11

Función 27 de Propiedad y Abono - 9.º a Martes

EL BARBERO DE SEVILLA

por: TOTTI DAL MONTE
CARLO GALEFFI
EMILIO RENZI
AUGUSTO BEUF

Día 13

Función 30 de Propiedad y Abono - 10.º a Jueves

LAS GOLONDRINAS

por: MERCEDES CAPSIR
CARMEN CABALLERO
CARLO GALEFFI



Mathias Mrakitsch



Dr. Hans Meissner
Dirección Escénica



Jean Stern



Berthil Wetzeisberger
Maestro Director de Orquesta



Alfred Rauch

Lunes, día 9 de Febrero, **EXTRAORDINARIO FESTIVAL SINFÓNICO - VOCAL** bajo la dirección del eminente maestro **CARL ELMENDORFF** y tomando parte los principales artistas de la Compañía Alemana **A BENEFICIO** de las familias de los gloriosos caídos - de Barcelona - de la **DIVISION AZUL**.

Los ingresos **INTEGROS** se destinarán a tal fin. - A los Sres. Abonados a **DIARIO**, se les reservarán sus localidades hasta el día 2 de Febrero.

Imp. **IBÉRICA** - Tel. 52109



R A D I O S

VENTA SOLO A PARTICULARES

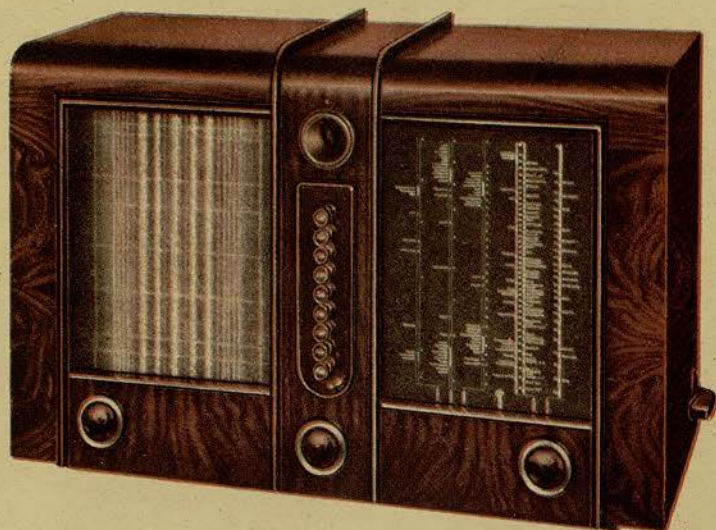

LE OFRECE LOS
MEJORES RADIOS DEL MUNDO
DE TODAS LAS MARCAS

SOLO APARATOS DE GRAN CATEGORIA

V E R G N E

MAYOR DE GRACIA (Salmerón) 132 - BARCELONA

CAMBIAMOS SU APARATO
POR UN ULTIMO MODELO

42080-22