

30



Gran Teatro
del
LICEO

DIRECCIÓN ARTÍSTICA
EMPRESA AÑO XXVII - XXVIII
JUAN MESTRES CALVET



Peletería
de
Paris, S.A.



Puerta Ferrisa, 7 y 9

teléfonos
17874
13500

Paseo de Gracia, 68

teléfono, - 82118

BARCELONA

GRAN TEATRO DEL LICEO

DIRECCIÓN ARTÍSTICA - EMPRESA AÑO XXVII - XXVIII
JUAN MESTRES CALVET

FESTIVALES WAGNER

Sábado 23 de Enero de 1943, a las 9'15 en punto
19 de propiedad y Abono 7.º a Viernes-Sábados

1.º Representación del prólogo en dos actos divididos en 4 cuadros, de la
TETRALOGIA EL ANILLO DEL NIBELUNGO, de Ricardo Wagner

EL ORO DEL RHIN

Mañana tarde: Ultimo Festival Mozart, **IDOMENEO REY DE CRETA**

Martes: Conmemoración del IV Aniversario de la Liberación de Barcelona, a las 4'45, **LA WALKYRIA**. Por ser día festivo el martes, día 26, la función se celebrará por la tarde, correspondiendo a la función 20 de propiedad y Abono y 6º a Martes.

Jueves: **SIGFRIDO**



MOBEL ART

MUEBLES
DECORACIÓN
Y
OBJETOS
DE ARTE

Caspe, 21 — Teléfono 22607

INSTITUTO CANINO

R E X

PERROS DE RAZA



P E T R I T X O L , 4
T E L É F O N O 2 2 9 3 2
B A R C E L O N A

23-31

EL ORO DEL RIHN

REPARTO:

Wotan	Jean Stern 2	Faffner	Peter Mainzberg
Donner	Rudolf Gonszar 1	Fricka	Rosa Palos Huszka
Frock	Jacob Sabel 1	Freia	Gerda Pilowsky
Loge	Hans Grahl	Erda	Gertrud Seibert Wakera 2
Alberich	Herbert Hesse	Woglinde	Clara Ebers
Mime	Theo Herrmann 2	Wellgunde	Margarete Duren
Fassolt	Hellmut Schweebs	Floshilde	Elisabet Holzbaur

Dirección general y de escena:
Dr. Hans MEISSNER

Maestro Director:
Franz KONWITSCHNY

Orquesta aumentada hasta 97 profesores, figurando en la misma, seis profesores solistas del Teatro Municipal de la Opera de Frankfurt, para los instrumentos especiales de metal que exige el original de las obras de Wagner.

Original
Buen gusto
Calidad



LO ENCONTRARA en
chiquito
PASEO DE GRACIA - 90
REGALOS PARA BEBES Y JUGUETES



IBSA
 DE
IBSA

EXTRACTO • LOCIÓN • COLONIA • POLVOS • JABÓN

PERFUMERIA

IBSA

BARCELONA

CONSEJO DE CIENTO, 143 • TELÉF. 35395

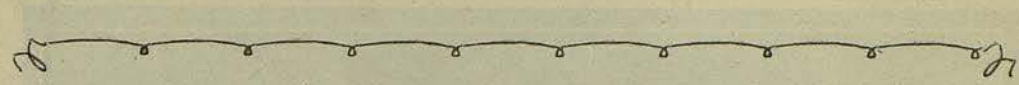

Jean Stern



Hans Grahl



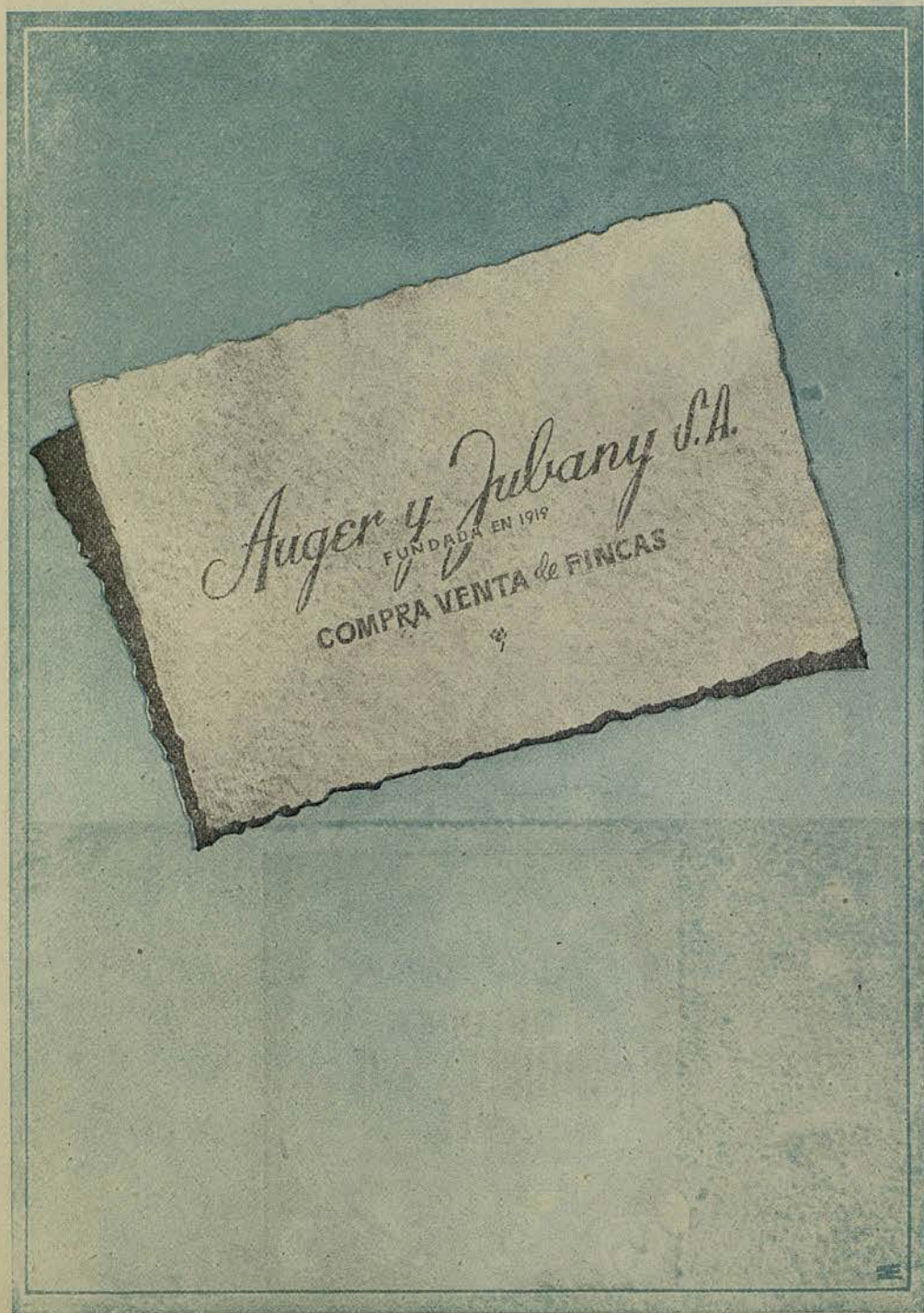

EL ORO DEL RHIN

Drama musical en cuatro escenas, prólogo de la tetralogía "El anillo de los Nibelungos", libreto y música de Ricardo Wagner; se estrenó en Munich el 22 de septiembre de 1869.

ESCENA PRIMERA

El fondo del Rhin

Al levantarse el telón, aparecen bajo la superficie de las aguas las tres legendarias ninfas del Rhin, Woglinda, Wellgunda y Flosshilda, nadando alrededor de la inmensa roca en donde está guardado el mágico oro que da a quien lo posee el dominio del mundo. El canto de las ninfas es turbado por la presencia de Alberico, un repugnante enano, señor de los Nibelungos, deformes gnomos que habitan en Nibelheim, el hampa de las viejas sagas. Fascinado por la belleza de las ninfas trata de capturarlas, pero ellas esquivan su persecución burlándose de él al nadar ágilmente lejos de su alcance. Repentinamente un rayo de sol atraviesa las aguas e ilumina el oro que reluce con singular brillo, enterándose entonces Alberico de que el que renuncie al amor de las mujeres y haga un anillo con aquel oro, será el amo del mundo. Las ninfas suponen que el enamorado enano está tan



Quinientos millones de tarros ha vendido
Bella Aurora
 ocupando el primer lugar en el mundo entero
 y esto de ser el primero
 lo dice todo señora.

Adquiera al comprar el producto original
 que es *Bella Aurora* con garantía probada,
 pues si sufre confusión...
 tira el dinero... y nada.

¡Señora!
 Quiere juventud, belleza y lozanía,
 use usted *Bella Aurora* cada día.

Galerias Aribau

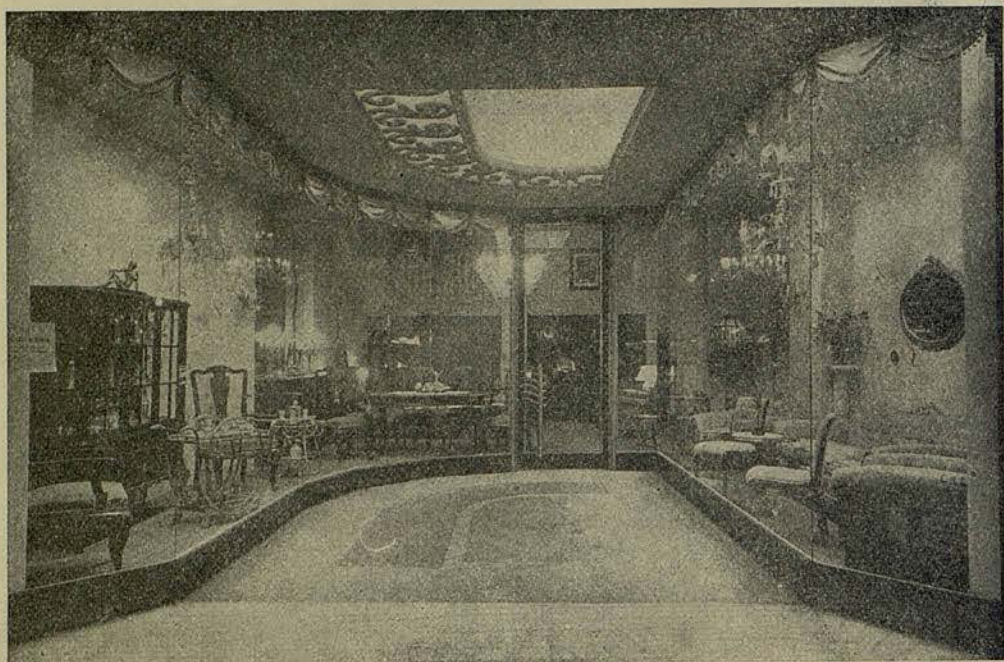

PROYECTOS - DECORACION - TAPICERIA
OBJETOS PARA REGALO, LAMPARAS,
BRONCES, MUEBLES, Y TODO LO
NECESARIO PARA UN HOGAR CON-
FORTABLE Y MODERNO

ARIBAU, 21



Rudolf Gonszar



Jakob Sabel



EL GASOGENO = MALETA

VAL-TER

EMBELLECE EL COCHE

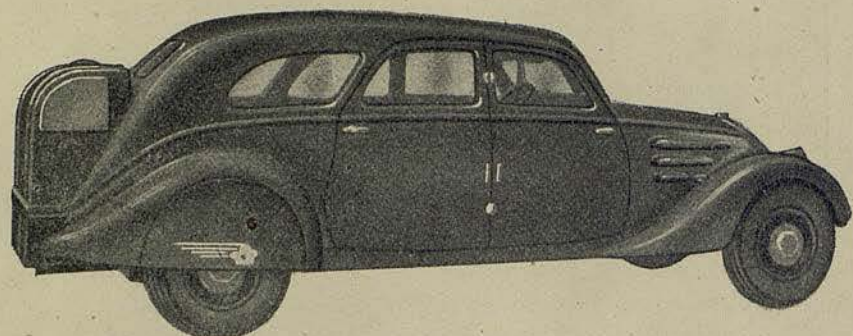

MÁXIMA DISTINCIÓN : MÁXIMO RENDIMIENTO

200 KILÓMETROS DE AUTONOMIA

CONSTRUIMOS EL GASÓGENO ADECUADO A LAS
CARACTERÍSTICAS DE CADA COCHE

■ ■

CONSULTE A SUS AMISTADES



PAT. TERRI

ANTONIO VALLET

BALMES, 84 - TELEFONO 78093

BARCELONA

CAMISERIA J. ROCA
SASTRERIA

Calle Santa Ana, 39 - Teléfono 14883
Paseo de Gracia, 33 - Teléfono 22934

apasionado que el oro no está en peligro; pero el nibelungo, conociendo su impotencia para conquistar a las ninfas, grita de pronto: "Renuncio para siempre al amor", y nadando hacia la roca, arranca el oro de su sitio y huye con él. Las ninfas lamentan su pérdida en armonías de inefable ternura, nadando casi a ciegas entre las verdes obscuridades que reinan después de la pérdida del tesoro.

ESCENA SEGUNDA

La cumbre de una montaña. Al fondo el palacio celestial de Walhalla, cubierto por espesa niebla.

Mientras Alberico robaba el Oro del Rhin, ha habido perturbaciones en el cielo. Instigado por Loge, dios del fuego, Wotan, dios padre de todos, ha hecho que los gigantes Fafner y Fasolt levantasen, en una sola noche, el grandioso castillo de Walhalla. El precio de esa diosa será Freia, la diosa de la juventud y de la belleza, de cuyo jardín los dioses comen diariamente una manzana de oro que les da juventud perpetua.

La niebla empieza a disiparse y a lo lejos se ven las fulgurantes torres del Walhalla, la mansión de los dioses que los gigantes acaban de erigir.



PELAYO, 44 - BARCELONA

BRILLANTES

PERLAS

PLATERÍA

RELOJERÍA

**GALERIAS
MALDÁ**

70

**COMERCIOS
AGRUPADOS
EN EL CENTRO DE LA CIUDAD**

en los que encontrará
todo cuanto necesite

Entradas por la calle de Puertaferri,
calle del Pino y Plaza del Pino.



Herbert Hesse



Theo Herrmann

PERFUMERÍAS

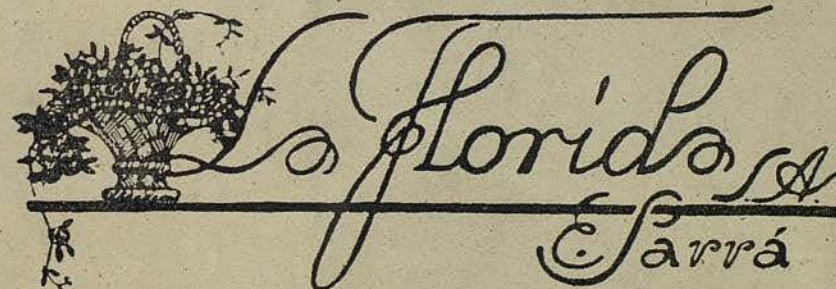

SURTEN EL TOCADOR DE TODA MUJER ELEGANTE

CENTRAL: RONDA SAN PEDRO, 7
SECCIONES DE PELUQUERÍA Y SALÓN DE BELLEZA

STOURSAL NÚM 1: FERNANDO, 61 - STOURSAL NÚM. 2: PROVENZA, 194



MEDUSA

se expende en toda la serie, dentro la misma nota delicada y sublime.
Extracto, Loción, Colonia, Polvos, Cremas y Jabón.

Wotan y Fricka, la diosa de la santidad connubial, su esposa, duermen sobre una pradera en flor. Se despiertan poco a poco, al son del majestuoso motivo del "Walhalla" ejecutado solemnemente por los cobres.

Wotan se regocija al contemplar las torres del Walhalla, pero Fricka se siente alarmada por la suerte de Freia. Wotan se esfuerza inútilmente por calmarla, diciéndole que ha mandado a Loge a la tierra en busca de una substituta para entregársela a los gigantes. De repente, perseguida por éstos, entra Freia, asustada. Los gigantes exigen el pago por el castillo del Walhalla e intentar arrebatarse a Freia a la cual protegen sus hermanos Donner y Froh. Wotan trata de entretener a Fahner y Falsot para dar tiempo a que Loge regrese de la tierra. Este aparece por fin y dice que solamente ha encontrado un alma dispuesta a renunciar al amor por la codicia de un tesoro: Alberico, que ahora gobierna el hampa mundial por virtud del anillo que con el oro del Rhin se ha forjado. Wotan resuelve apoderarse del anillo y de todos los tesoros del nibelungo para ofrecérselos a los gigantes en substitución de Freia. Los gigantes aceptan el cambio y



PARA DESPUES DEL AFEITADO

Mogavi

HONORABLE ...



un edificio

REQUIERE PARA SU PERFECTA CONSTRUCCIÓN
EL ANTICIPO DE UNOS BUENOS PLANOS

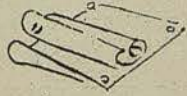

UNOS BUENOS PLANOS PRECISAN PARA SU
FELIZ INTERPRETACIÓN, UN BUEN CONSTRUCTOR

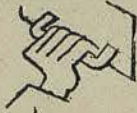

UN BUEN CONSTRUCTOR SOLO PUEDE SERLO
EL QUE CUENTA CON UNA ORGANIZACIÓN

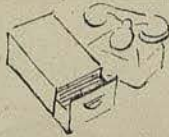

J A I M E A G U S T I

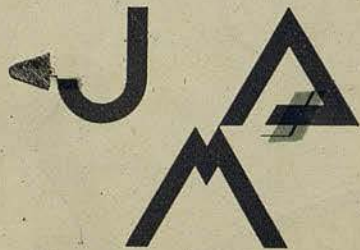

CONSTRUCTOR

LE OFRECE A USTED SU AMPLIA Y
PERFECTA ORGANIZACION PARA LA
CONSTRUCCION DE TODA CLASE
DE EDIFICACIONES

ARIBAU, 100 - TELEFONO 77430 - BARCELONA



Helmut Schweebs



Elisabeth Holzbaur

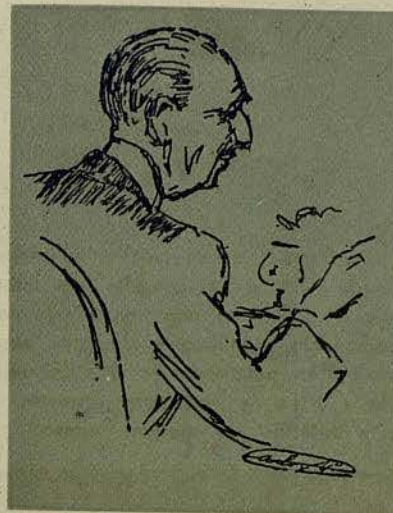

Joaquín M.^a de Nadal

resucita la Barcelona ochocentista en

BARCELONERÍAS

que es el primer volumen de la
Colección BARCELONA Y SU HIS-
TORIA, seguirán obras de: A. Durán
y Sanpere, F. Puig y Alfonso, A. Cap-
many, A. del Castillo, Luis Camós,
Carlos Soldevila, etc., etc.

Editada por

LIBRERÍA DALMAU
PASEO DE GRACIA, 80



EL VELLO ENEMIGO DE LA BELLEZA

En la mujer el vello (hipertrichosis) es un motivo de tristeza y preocupación ♦ Acuda Ud. a la consulta de María Rovira, de 11 a 1 y de 4 a 8 y en ella se le informará gratuitamente del procedimiento científico y de gran seguridad por el cual se verá libre para toda su vida del vello. María Rovira le ofrece a usted la seductora garantía de más de 3000 casos tratados sin ningún fracaso.

MARIA ROVIRA

AVDA. PUERTA DEL ANGEL, 23, PRAL. 2.ª

LLOPIS Y MARCÓ, S.L. electricistas instaladores
MUNTANER, 19 - BARCELONA de la Sociedad del **GRAN TEATRO DEL LICEO**

Wotan encomienda a Loge la delicada misión de procurarle el rico botín.

Los gigantes se llevan a Freia en rehenes y los dioses, privados de sus mazanas de oro, se ponen inmediatamente lánguidos y tristes. Wotan y Loge inician juntos el descenso al Nibelheim, dominio de Alberico.

ESCENA TERCERA

Cueva de Alberico

El motivo del vasallaje de los Nibelungos se desarrolla ampliamente y pronto se oye el golpear de los yunques, en donde los enanos trabajan afañosos al despótico servicio de Alberico. Hacen resonar el ritmo de este motivo del "Yunque" que ejecutan en la orquesta las cuerdas graves de los instrumentos.

Alberico se ha convertido en un tirano, y con un látigo obliga despiadadamente a Mime a que le haga un yelmo mágico, el "Tarnhelm", que tiene la propiedad de hacer invisible a quien lo use o de convertirlo a voluntad en la forma de cualquier animal. El pobre Mime ha pensado hacer uso de él y así escapar de su cruel amo; pero Alberico es demasiado astuto, ágil y fuerte, debido a la mágica ayuda del anillo, y se apodera del yelmo, haciéndose invisible para Mime y propinando a éste una terrible paliza.

MARCOS Y GRABADOS

*Exposiciones.
Permanentes*

PASEO DE GRACIA, 34
TELÉFONO NÚM. 13704
BARCELONA

LA PINACOTECA

G.E.S.T.E.

GUARDIAN DE LA RIQUEZA INMOBILIARIA



DEFENSA DE SU TRANQUILIDAD
Y DE SU RENTA

BANCO DE LA PROPIEDAD

ADMINISTRA HOY 9.000 FINCAS

GERONA, 2. (RONDA DE S. PEDRO) TELÉFONO, 53191 - BARCELONA
SUCURSALES: MADRID - VALLADOLID Y ZARAGOZA



Clara Ebers



Rose Paloss Huszka



SERVICIO DE CAFÉ - BAR
RESTAURANTE

EN EL
SALON DE TE

(PLANTA BAJA)
Y PALCOS DEL

GRAN TEATRO DEL LICEO

Servicio especial de Granja a la salida del Teatro en
CAFE DEL LICEO y RESTAURANTE LICEO



Invicta
Radio

LA MEJOR JOYA
PARA EL HOGAR

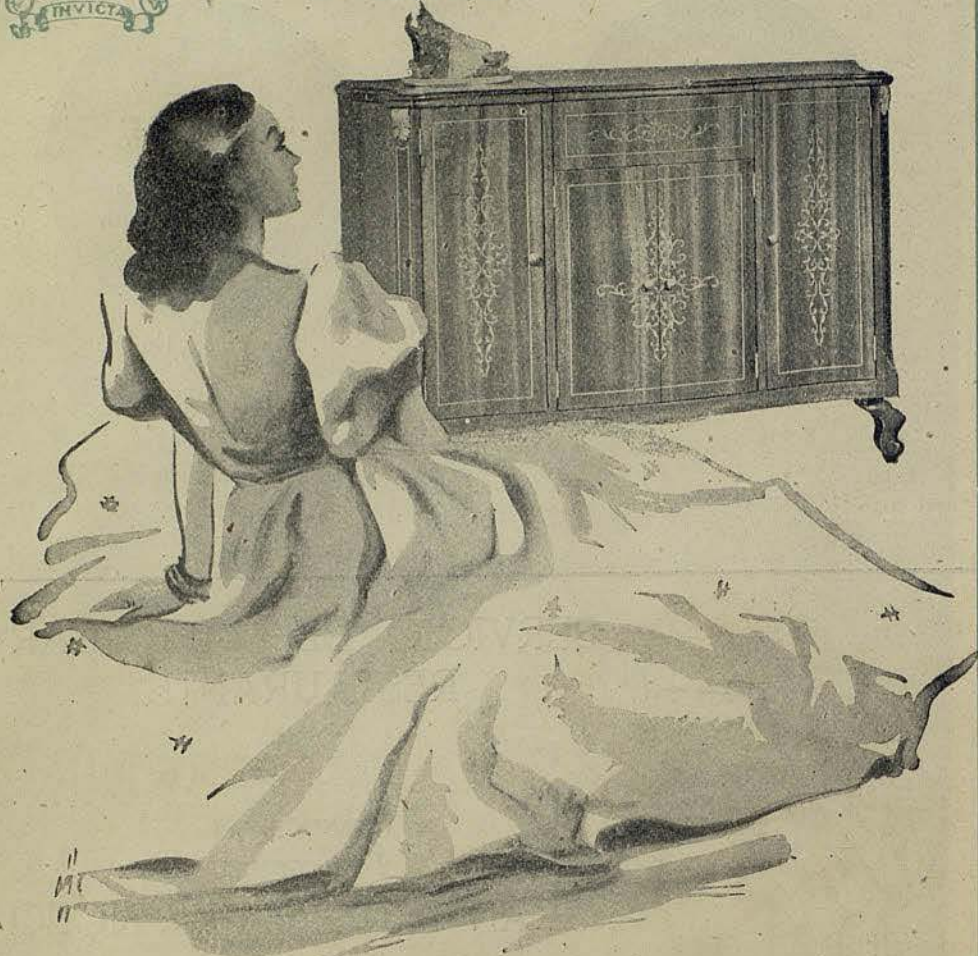

RADIO GRAMOLA CON CAMBIO AUTOMÁTICO DE DISCOS

RADIO LUCARDA
RAMBLA CATALUÑA, 8 - BARCELONA

Mireya

sigue ofreciendo al público las mismas **CREACIONES SINGULARES** que empezó con tanto acierto **MIROGECIA**.

Después se va, riéndose sarcásticamente, a aterrorizar a los demás trabajadores, que temiendo a su amo invisible creen que todo el tiempo los vigila. Durante su ausencia se presentan Wotan y Loge, enterándose por Mime de las mágicas propiedades del "Tarnhelm". Vuelve Alberico y en una majestuosa frase proclama su poder sobre ellos, y después de una plática es persuadido por los dioses a exhibir el yelmo mágico. Primeramente, para diversión de los visitantes, Alberico se transforma en una serpiente colosal. Wotan y Loge simulan gran temor y le preguntan si puede transformarse también en un animal pequeño. Alberico les complace convirtiéndose en un sapo. Wota, sin perder tiempo y con suma destreza, pone el pie sobre el batracio y se apodera del yelmo mágico. Desprovisto de él, Alberico vuelve a su forma normal, pero queda en poder de los dioses. Como rescate por su libertad exigen el Oro del Rhin. Alberico paga con todos sus tesoros.

ESCENA CUARTA

La misma cumbre de una montaña, de la Escena Segunda, con el Walhalla al fondo. Wotan y Loge conducen al desamparado enano al mundo etéreo, sujetándolo fuertemente mientras sus esbirros transportan los tesoros del Nibelungo. Alberico pide ser puesto en libertad, pero Wotan exige

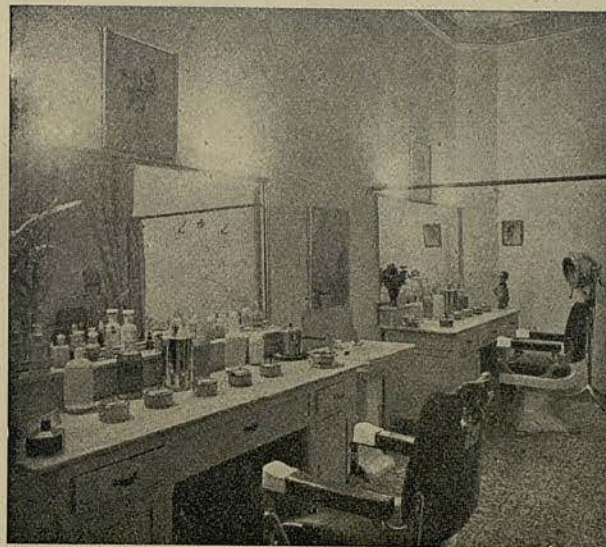

Un hermoso rostro de mujer es el más bello de los espectáculos.

La Bruyere

**LA CLÍNICA DE BELLEZA
HELIA**

Tan renombrada por su acendrado culto de la estética del cutis, invita a usted, señora, a visitar su establecimiento, deseosa de brindarle junto con sus insuperables servicios de

MASAJE, MANICURA
Y DEPILACIÓN, LA
MARAVILLA DE SUS
PRODUCTOS DE
BELLEZA

Rambla Cataluña, 5, 1.º, 3.º
Frente Teatro Barcelona - Teléfono 15790

GASÓGENO



UNICA SOLUCION VERDAD DEL
PROBLEMA DE LOS CARBURANTES

¡¡CAMBIO DE FILTROS
AUTOMÁTICO!!

INSTALACIONES EN OCHO DÍAS
PAGO A COMPLETA SATISFACCIÓN
DEL CLIENTE

OFICINAS

FONTANELLA, 10 - TELÉFONO 24322

TALLERES

NÁPOLES, 199 - TELÉFONO 56566
MARINA, 153 - TELÉFONO 52552

BARCELONA



Dr. Hans Meissner

CLUB TRÉBOL

LAYETANA, 194 • Teléfono 83640

Salón de Té-Espectáculo

*Todos los días tarde y noche, reuniones selectas
con la Orquesta ABC y su animador Gea*

En pista, la eximia bailarina

Pepita Sansalvador

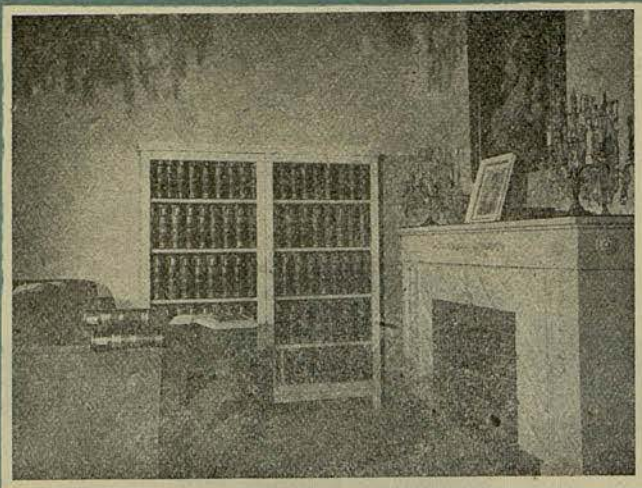

ENCICLOPEDIA ESPASA

Biblioteca insuperable que abarca todos los ramos del saber humano.
EXPOSICIÓN Y VENTA
Comercial Fernando Carroggio - Paseo de Gracia, 6 (Chaf. Caspe) Tel. 14207

RON NEGRITA

LICORES
BARDINET

también el Anillo. Antes de entregar el Oro del Rhin al inexorable Wotan, el enano lanza una terrible maldición, prediciendo que acarreará miseria y muerte a todo el que lo posea hasta que vuelva nuevamente a manos de los Nibelungos. El motivo de la "Maldición" aparece asimismo en los dramas subsiguientes de la tetralogía, combinándose con otros y formando nuevos temas.

Wotan presta poca atención a la maldición de Alberico, poniéndose el Anillo y contemplándolo con admiración. Los gigantes que conservan a Freia en rehenes, en espera del pago del tesoro, demandan que se les haga efectivo, estipulando que el oro sea amontonado sobre Freia hasta que ésta quede totalmente cubierta. Así se hace y el oro es hacinado hasta que solamente queda una pequeña hendidura a través de la cual aún puede verse a la diosa de la juventud. Este hueco puede llenarlo solamente el anillo y Wotan, conociendo sus mágicas propiedades, rehusa deshacerse de él, deseándolo para sí, y temiendo su poder en manos de los gigantes. Fafner y Falsot se apoderan nuevamente de Freia; y Erda, la diosa de la tierra, se levanta de su soporifero valle para prevenir a Wotan del peligro que le amenaza si persiste en rechazar la demanda de los gigantes. Fricka se une

EL PIANO NACIONAL DE FAMA MUNDIAL

PIANO MINIATURA
ULTIMA NOVEDAD
Alfura 89 cm. - 7 octavas

114 de COLA
(mod SAPO)

J. CHASSAIGNE
EXPOSICIÓN Y VENTA VÍA LAYETANA, 113 (CLARIS)
PIANOS DE ALQUILER - REPARACIONES

MUEBLES y OB-
JETOS DE ARTE
• DECORACIÓN •



PASEO DE
GRACIA
• 36 •
BARCELONA

SALAS
DE
EXPOSICIÓN
DE
BELLAS
ARTES

J. BUSQUETS

S. L.

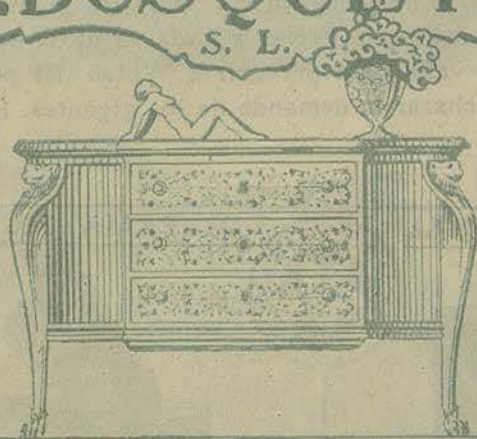

MARCOS
GRABADOS

CASA CENTENARIA • 1840 • 1940 •



Franz Kontwitschny

JOSE GAY SANS

CRISTALERIAS
VAJILLAS
ESPEJOS
ORFEBRERIA
MUEBLES
AUXILIARES



CUBIERTOS
OBJETOS
PARA REGALO
JUEGOS TE Y
CAFE - CERÁ-
MICA DE ARTE

LAURIA, 10-12-14 - TELEF. 22792 - BARCELONA

MARBEL

creador
de modas



avenida del
generalísimo, 381
teléfono 70599
barcelona

MEDUSA

es la más alta y moderna revelación en la nueva técnica
de la perfumería

también a las súplicas y Wotan se ve al fin obligado a ceder el Anillo. En cuanto los gigantes se apoderan de él, la maldición de Alberico empieza a cumplirse, pues ambos riñen por su posesión y Falsot cae muerto por Fafner, que huye con el oro y el Anillo.

Donner, el dios del trueno, hermano de Freia, invoca una tempestad (maravillosamente expresada en la música) y erige un mágico arco iris, que sirve de puente para poder pasar al castillo del Walhalla. Wotan, absorto en la contemplación del castillo, que irradia con gran brillo iluminado por el sol que agoniza en el ocaso, canta la famosa invocación al Walhalla: "La luz crepuscular".

Los dioses inician su marcha sobre el mágico puente de luz que conduce al Walhalla. Loge se detiene, observándolos, y al fin les sigue en su marcha sobre el arco iris.

Las entrar los dioses en el castillo se escucha el motivo del "Walhalla" en toda su gloria, y a este motivo triunfal se mezclan tenuemente las voces de las ninfas del Rhin lamentándose desde las profundidades de las aguas por la pérdida del Oro.

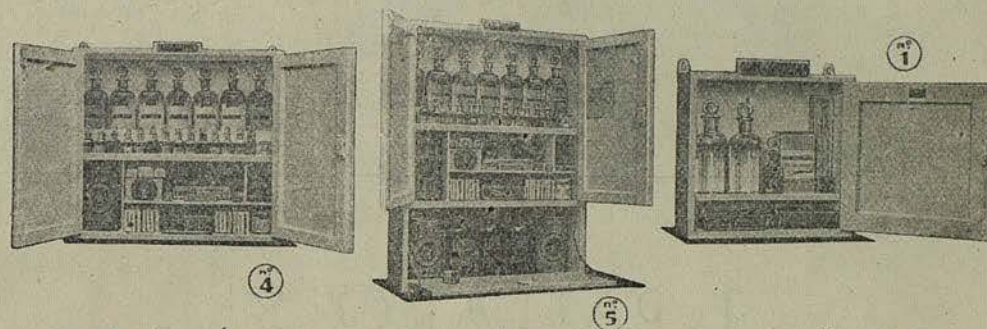

"BOTIQUIN SANS"

PERFECTA PRESENTACIÓN
Y MÁXIMA UTILIDAD

PARA SU FÁBRICA,
TALLER, DESPACHO,
DOMICILIO PARTICULAR,
CASA DE CAMPO, HOTEL,
VIAJES, DEPORTES.

Farmacia C. COROMINAS, Sans, 32 - Tel. 32397. - Barcelona



J. PALLAROLS
MUEBLES Y DECORACIÓN

PASEO DE GRACIA, 44 - BARCELONA

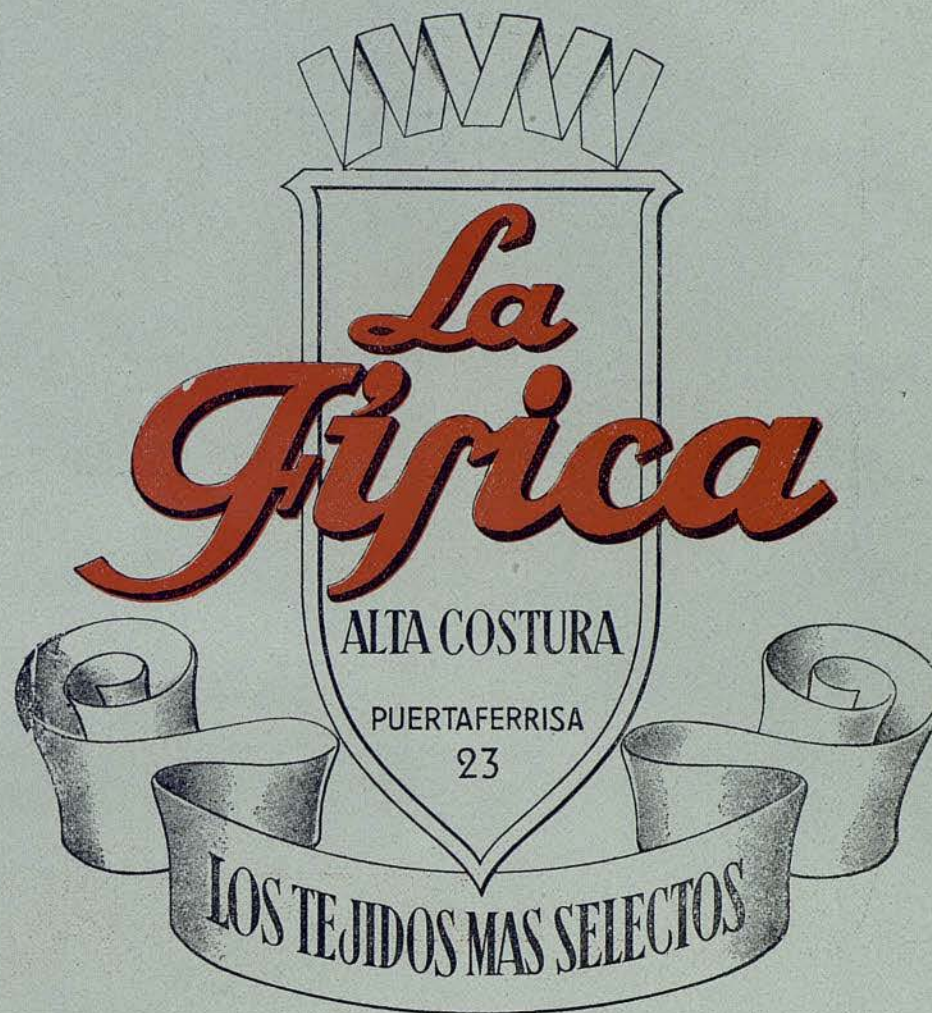

R A D I O S

VENTA SOLO A PARTICULARES

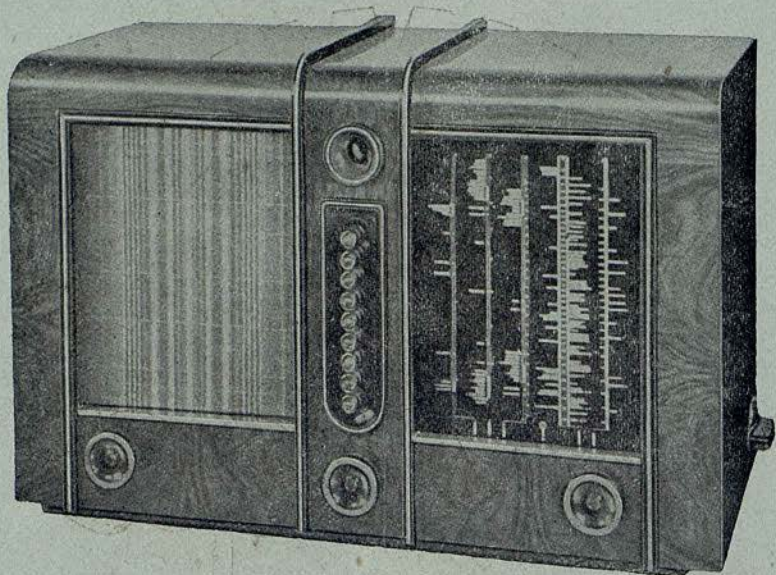

LE OFRECE LOS
MEJORES RADIOS DEL MUNDO

PUNTO AZUL, PHILIPS, R. C. A., PILOT, ETC. ETC.
SOLO APARATOS DE GRAN CATEGORÍA

V E R G N E

Mayor de Gracia, (Salmerón) 132

-

BARCELONA

CAMBIAMOS SU APARATO
POR UN MODELO 1943