

GRAN TEATRO DEL LICEO

TEMPORADA
OFICIAL DE
CUARESMA

1 9 4 2

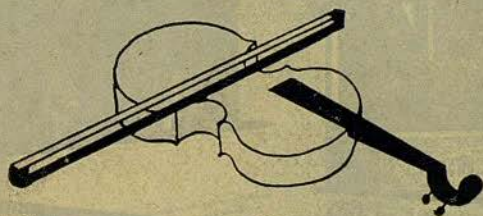

DIRECCIÓN ARTÍSTICA - EMPRESA AÑO XXVI - XXVII

JUAN MESTRES CALVET

Peletería de París S. A.

PUERTAFERRISA, 7 y 9
TELÉFONOS 17874 y 13500

PASEO DE GRACIA, 68
TELÉFONO NÚM. 82118

BARCELONA

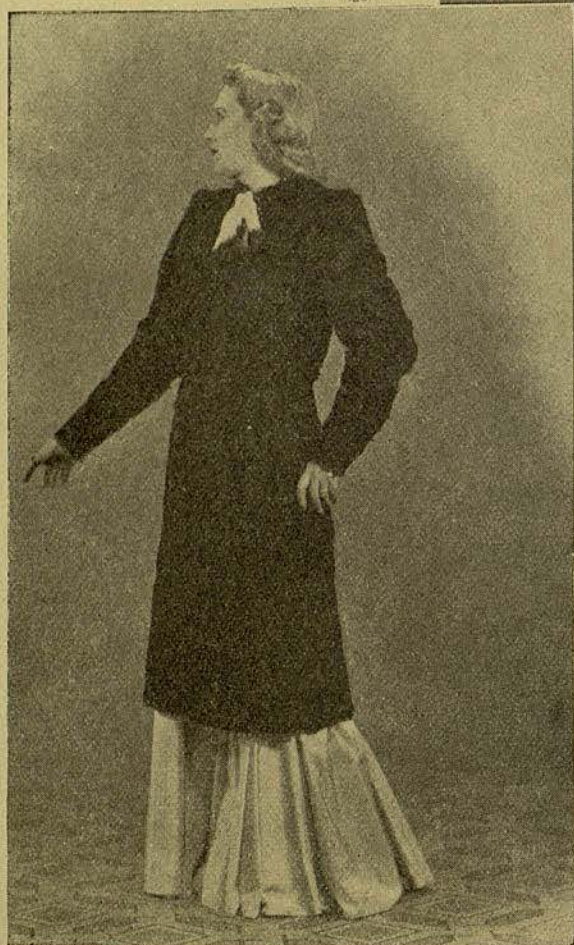
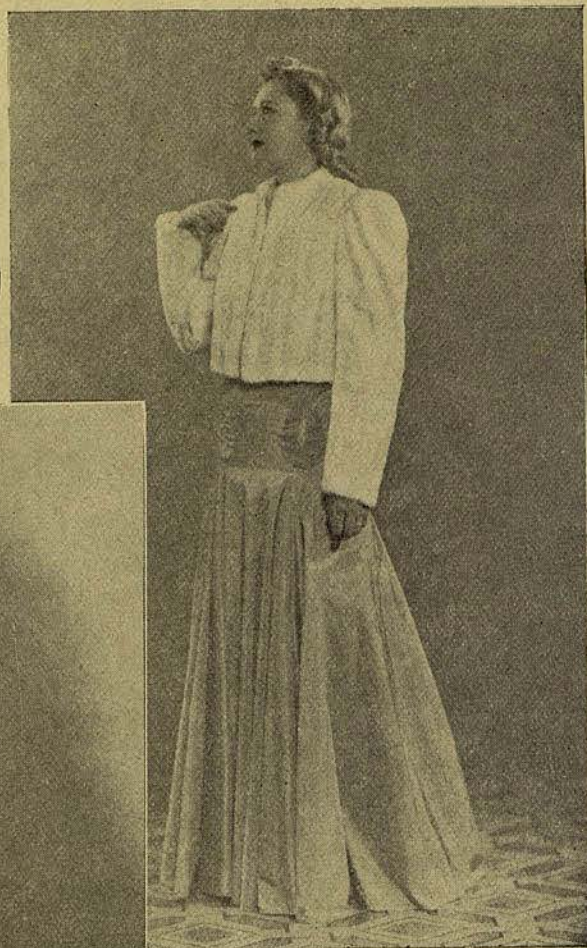

*Presenta dos origi-
nales creaciones
para la presente
temporada.*

GRAN TEATRO DEL LICEO

DIRECCIÓN ARTÍSTICA - EMPRESA AÑO XXVI-XXVII

JUAN MESTRES CALVET

JUEVES 26 DE MARZO

A LAS 9'30 EN PUNTO

2.º DE PROPIEDAD

Y ABONO A NOCHES

4.º Festival Sinfónico por la Orquesta del Gran Teatro del Liceo

1.º BAJO LA DIRECCIÓN

DEL CELEBRE MAESTRO

JOSEF KEILBERTH

CON LA COLABORA-

CIÓN DEL CÉLEBRE

CUARTETO STROSS

I

WAGNER

"LOHENGRIN" Preludio

MAX REGER

CUATRO POEMAS
SINFÓNICOS
de Arnold BOCKLIN

- a) El hermitaño tocando
el violín.
- b) Oleaje
- c) La Isla de los muertos
- d) Bacanal



WAGNER

II

CUARTETO STROSS

del que forman parte los
célebres solistas

Prof. Wilhelm Stross

Prof. Valentín Haertl

Prof. Richard Heber

Prof. Rudolf Metmacher

interpretando:

- a) Mozart . . . Cuarteto en dó mayor
- b) Beethoven . . . Cavatina opus 130
- c) Schubert . . . Cuarteto en re bemol



BEETHOVEN

III

BEETHOVEN

8.ª SINFONIA
en dó menor
I Allegro moderato
II Andante cantabile
III Scherzo allegro
"EGMONT" preludio

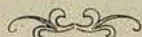

DOMINGO TARDE

ÚLTIMO FESTIVAL
SINFÓNICO

BAJO LA
DIRECCIÓN DEL
CÉLEBRE MAESTRO

JOSEF KEILBERTH

con la colaboración del célebre pianista

HANS BELZ

Profesor de la Alta Escuela del Estado de
Música de Berlín. Gran Premio de Música
de la Capital del Reich.

19 tarde, 20 y 21 noche de Abril

3 GRANDES CONCIERTOS SINFÓNICOS por la célebre ORQUESTA FILARMÓNICA DE BERLÍN
bajo la dirección del eminente Maestro CLEMENS KRAUSS

QUEDA ABIERTO EL ABONO

NOTA.

Durante la ejecución de las obras no se permitirá la entrada en la sala de espectadores.

EN VERANO RECUERDE *MONTERREY*

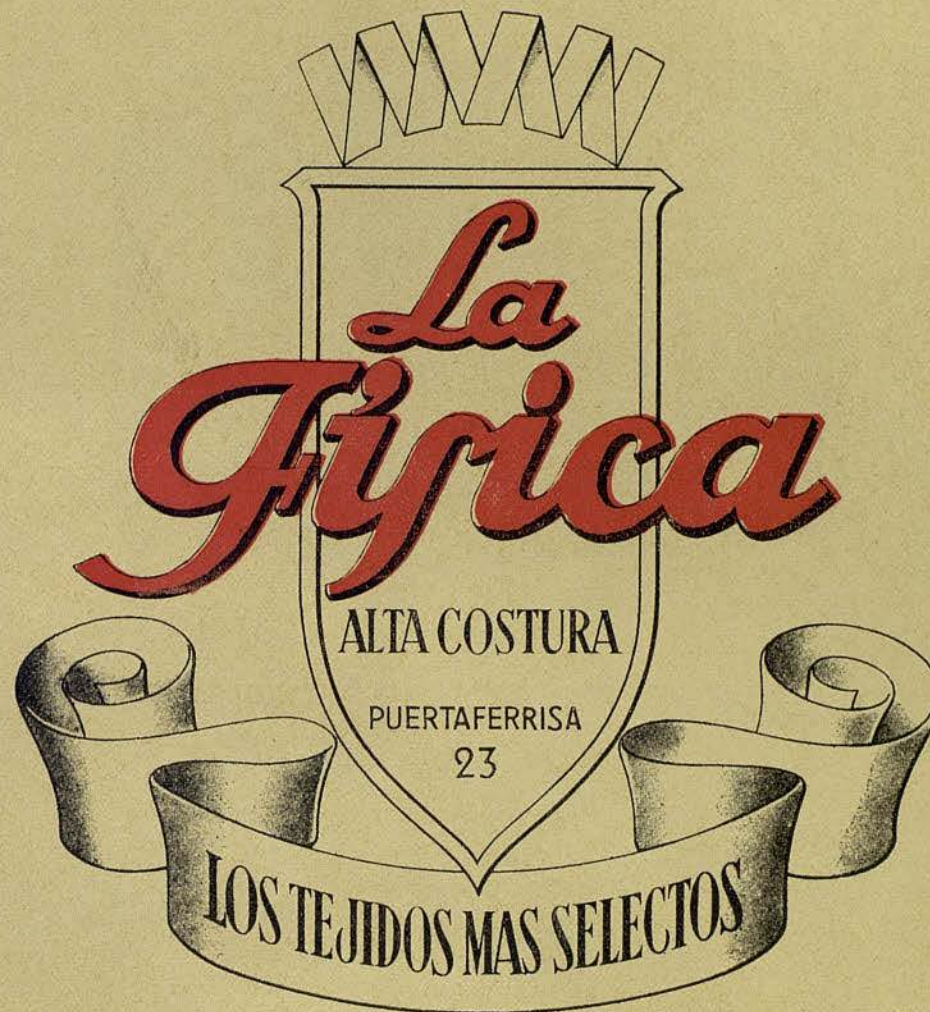

R A D I O S

VENTA SOLO A PARTICULARES

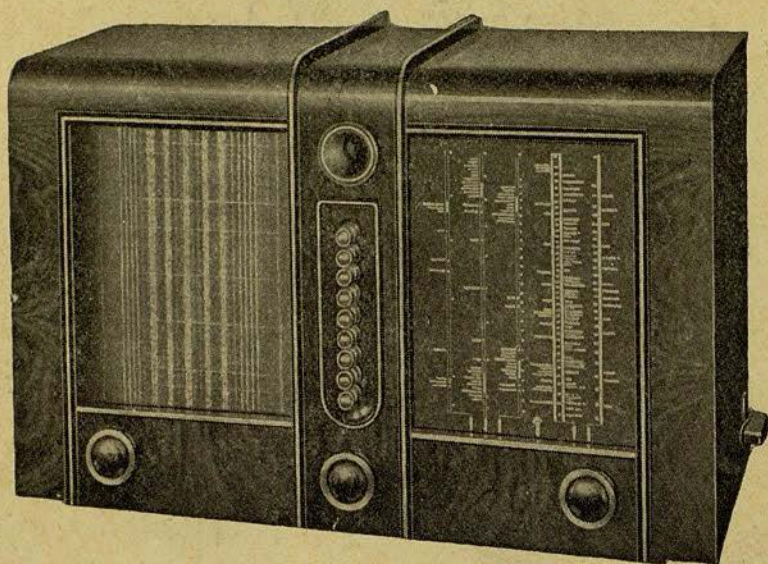

LE OFRECE LOS
MEJORES RADIOS DEL MUNDO

PUNTO AZUL, PHILIPS, R. C. A., PILOT, ETC. ETC.
SOLO APARATOS DE GRAN CATEGORIA

V E R G N E

Mayor de Gracia, (Salmerón) 132

-

BARCELONA

CAMBIAMOS SU APARATO
POR UN ÚLTIMO MODELO

42350-3