

GRAN TEATRO DEL LICEO

●

TEMPORADA
OFICIAL
de
CUARESMA
1943

●

DIRECCIÓN ARTISTICA - EMPRESA AÑO XXVII - XXVIII
JUAN MESTRES CALVET

Peletería de Paris, S.A.



Puertaferri, 749

teléfonos
17874
13500

Paseo de Gracia, 68

teléfono, - 82118

BARCELONA

Temporada Oficial de Cuaresma 1943

5 GRANDES FESTIVALES
SINFÓNICO - VOCALES

por la

Orquesta Sinfónica del Gran Teatro del Liceo

bajo la Dirección de los eminentes Maestros
Franz Konwitschny y Franz von Hoesslin

con la colaboración de los notables solistas
ANGELITA CALVO, soprano
ANGELES SENOSIAIN, soprano
CARMEN CABALLERO, contralto
JULIAN OLAZ, tenor, IGNACIO MUNGUIA,
barítono, JOSÉ MUGICA, bajo y del laureado

Orfeón Pamplonés de Pamplona

que dirige el Maestro Remigio Mugica
170 Orfeonistas de ambos sexos

PRIMER FESTIVAL: Miércoles 17 de Marzo 1943, a las 10 noche
Sinfonía n.º 4, y Novena Sinfonía

La más fiel reproducción de la música
de los grandes maestros



con una Radiogramola



Invicta
Radio

con cambio automático de discos

RADIO LUCARDA

Rambla Catalunya, 8 - Barcelona

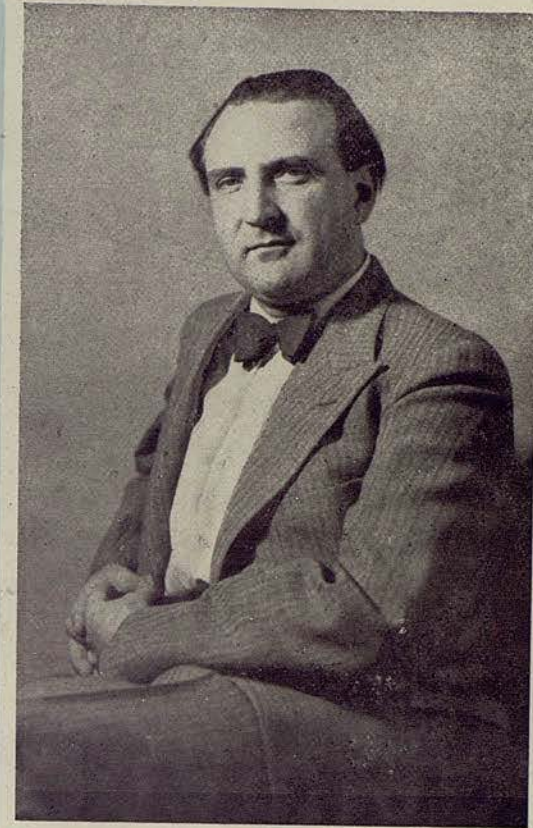

FRANZ KONTWITSCHNY
Maestro Director de Orquesta

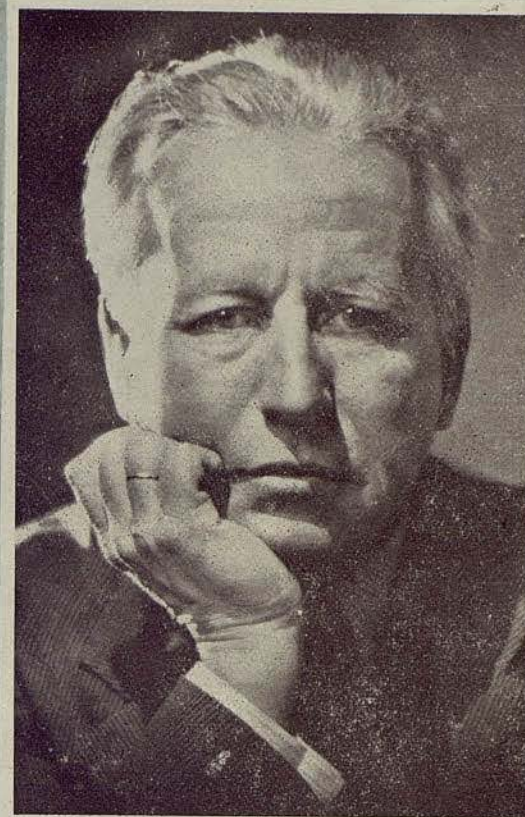
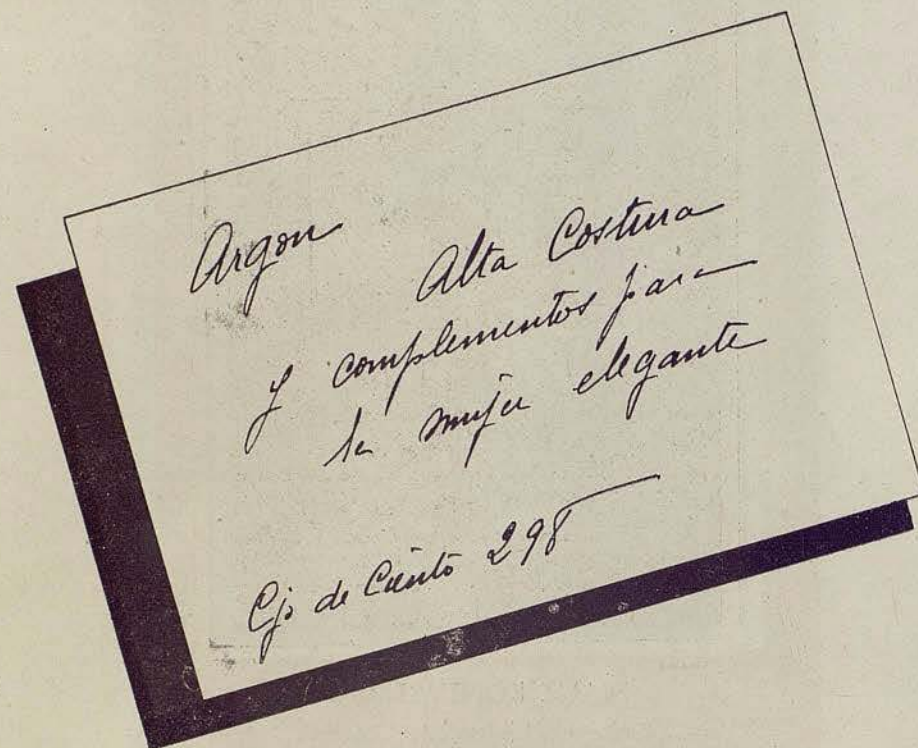

FRANZ von HOESSLIN
Maestro Director de Orquesta

**GALERIAS
MALDÁ**

**70
COMERCIOS
AGRUPADOS**

EN EL CENTRO DE LA CIUDAD

**en los que encontrará
todo cuanto necesite**

**Entradas por la calle de Puertaferri,
calle del Pino y Plaza del Pino.**

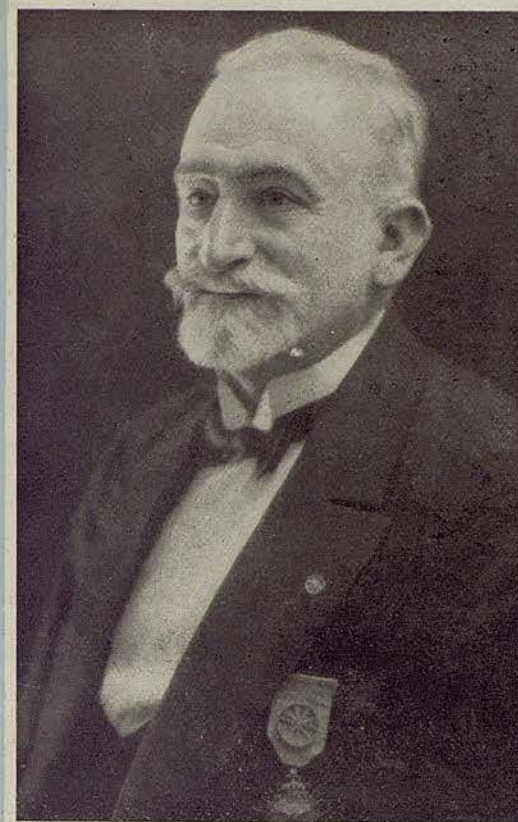

REMIGIO MUGICA
Director del Orfeón Pamplonés



BEETHOVEN
1770 ~ 1827



J. BRAHMS
1833 ~ 1897



Repertorio

BEETHOVEN:

MISA en ré, para solistas, coros y orquesta.

NOVENA SINFONIA para solistas, coros y orquesta.

PRIMERA SINFONIA

HÆNDEL:

EL MESIAS, oratorio para solistas, coros y orquesta

MAX REGER:

Variaciones sobre un tema de Mozart.

WAGNER:

LOS MAESTROS CANTORES, Obertura Preludio y Encanto del Viernes Santo de Parsifal SIGFRID-YDYLL

MOZART:

SINFONIA en mi bemol

BRAHMS:

PRIMERA SINFONIA en dó menor.



WAGNER
1813 ~ 1883



HÆNDEL
1685 ~ 1759



MOZART
1756 ~ 1791

Auger & Jubany S.A.
 Casa Fundada en 1919
 Compra Venta de Fincas

ABONO

En la Administración del Gran Teatro, calle de San Pablo, n.º 1 bis, entresuelo, de 10 y media a 1 y media, y de 4 a 7 y media, estará abierto el Abono en las siguientes formas y condiciones:

- a) a 5 FESTIVALES; 2 de noche y 3 de tarde en días festivos.
- b) a 2 FESTIVALES; 2 de noche.
- c) a 3 FESTIVALES; 3 de tarde en días festivos.

A los Sres. Abonados a la temporada de Invierno de 1942-43, se les reservarán sus localidades hasta el día 26 de febrero, transcurrido dicho plazo la empresa dispondrá de las que no hubiesen sido retiradas.

IMPORTANTE: EL ABONO A ESTOS FESTIVALES, COMO DE COSTUMBRE, DARÁ DERECHO PREFERENTE PARA EL DE LA TEMPORADA DE PRIMAVERA Y DE INVIERNO PRÓXIMA.

PRECIOS

impuestos incluidos

	Para los Sres. Abonados a la temporada de Invierno 1942-43			Para los nuevos Sres. Abonados		
	a 5	a 2	a 3	a 5	a 2	a 3
Palcos platea.	410	160	270	450	180	300
Palcos de pisos 1.º, 2.º y 3.º a precios y condiciones convencionales . .						
Butacas platea o anfiteatro con entrada.	125	52	81	140	56	90
Butacas piso 3.º, fila 1.ª con entrada.	100	40	66	110	44	72
Butacas piso 3.º, filas 2.ª y 3.ª con entrada.	85	34	57	94	38	63
Delanteras piso 4.º, fila 1.ª con entrada.	45	18	30	50	20	33
Entrada a palco	30	12	21	33	14	24

IBSA
143

AGUA DE
COLONIA
NATURAL
80°



PERFUMERIA **IBSA** BARCELONA

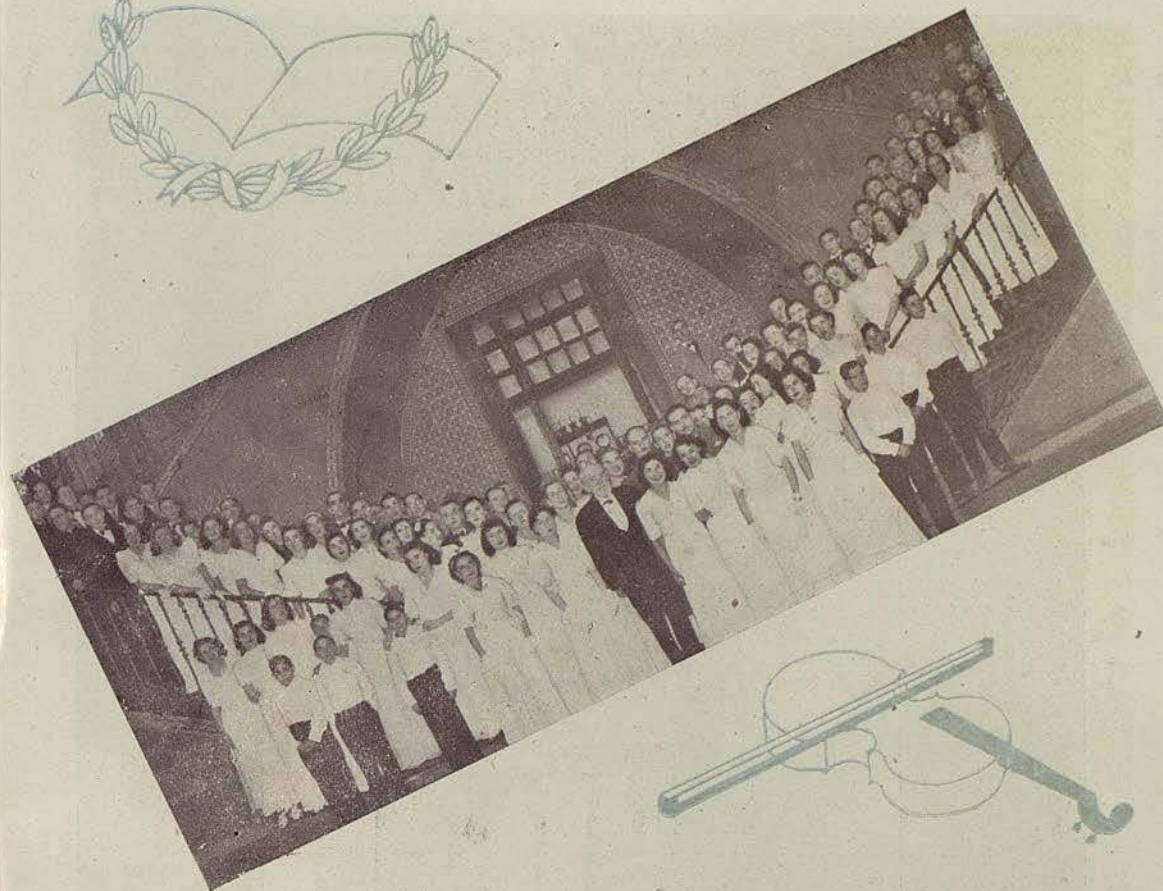

MUEBLES GALERIAS MALDÁ

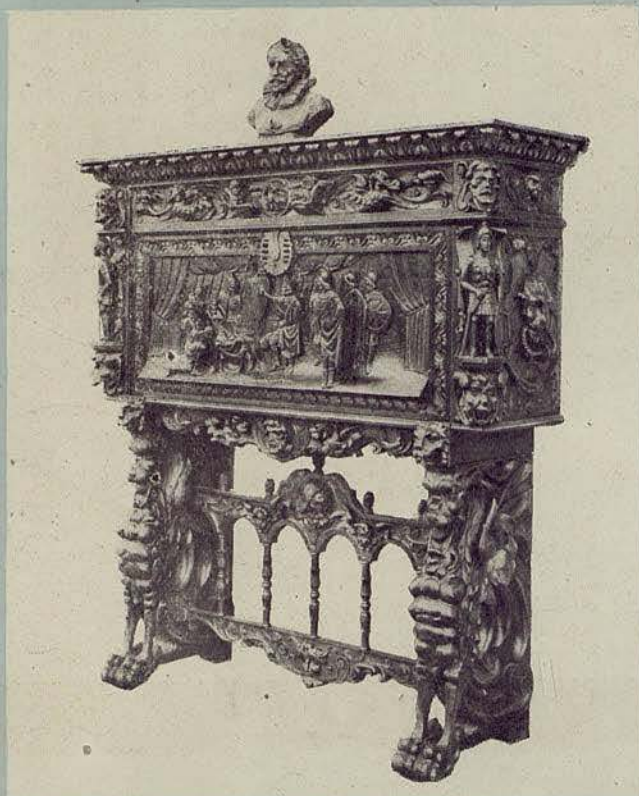

MUEBLES DE ESTILO
VISITE NUESTRA EXPOSICIÓN
DE MODELOS EXCLUSIVOS EN EL
PIMER PISO
FABRICACIÓN PROPIA
GALERIA, E, N.º 5



ORFEÓN
PAMPLONES



Balneario
TERMAS ORION
prodigiosas aguas
S^{ta} COLOMA de FARNES (GERONA)

TEMPORADA DEL 1 JUNIO AL 31 OCTUBRE

OBJETOS
DE
ARTE

Daniel

ANTIGÜEDADES

SUPREMA
DISTINCIÓN

GALERIAS MALDÁ

GALERIA E, N.º 3
CALLE DEL PINO

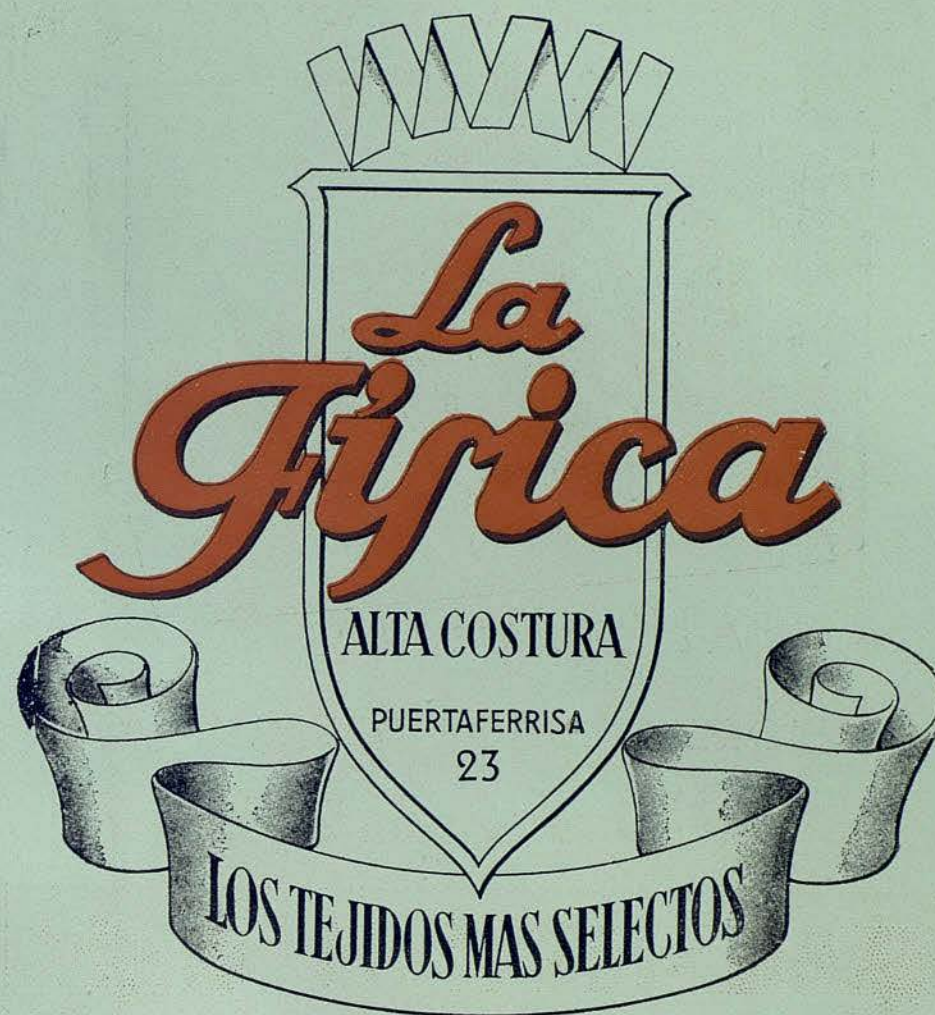

R A D I O S

VENTA SOLO A PARTICULARES

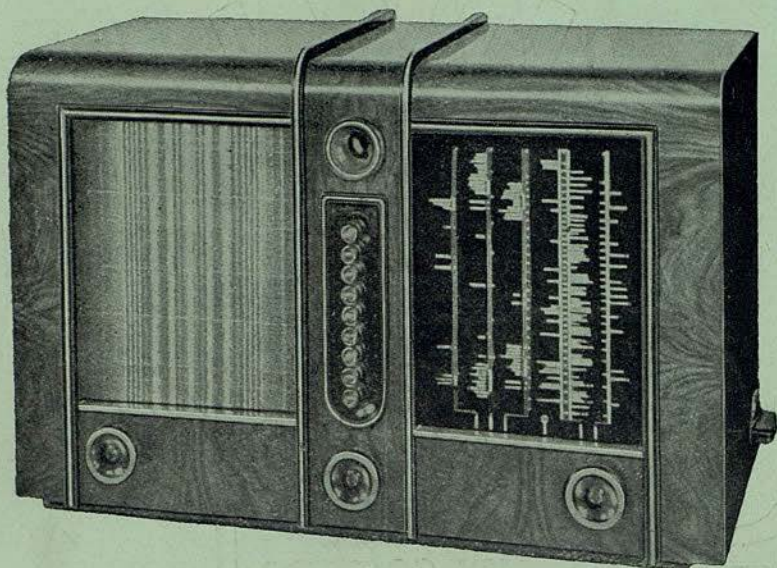

LE OFRECE LOS
MEJORES RADIOS DEL MUNDO

PUNTO AZUL, PHILIPS, R. C. A., PILOT, ETC. ETC.
SOLO APARATOS DE GRAN CATEGORÍA

V E R G N E

Mayor de Gracia, (Salmerón) 132

-

BARCELONA

CAMBIAMOS SU APARATO
POR UN MODELO 1943

42564-24