

GRAN
TEATRO
DEL
LICEO

BARCELONA

•
EMPRESA:
JOSE F. ARQUER

•
TEMPORADA
PRIMAVERA

1953

INTERNATIONAL
BALLET

UAB

Universitat Autònoma de Barcelona

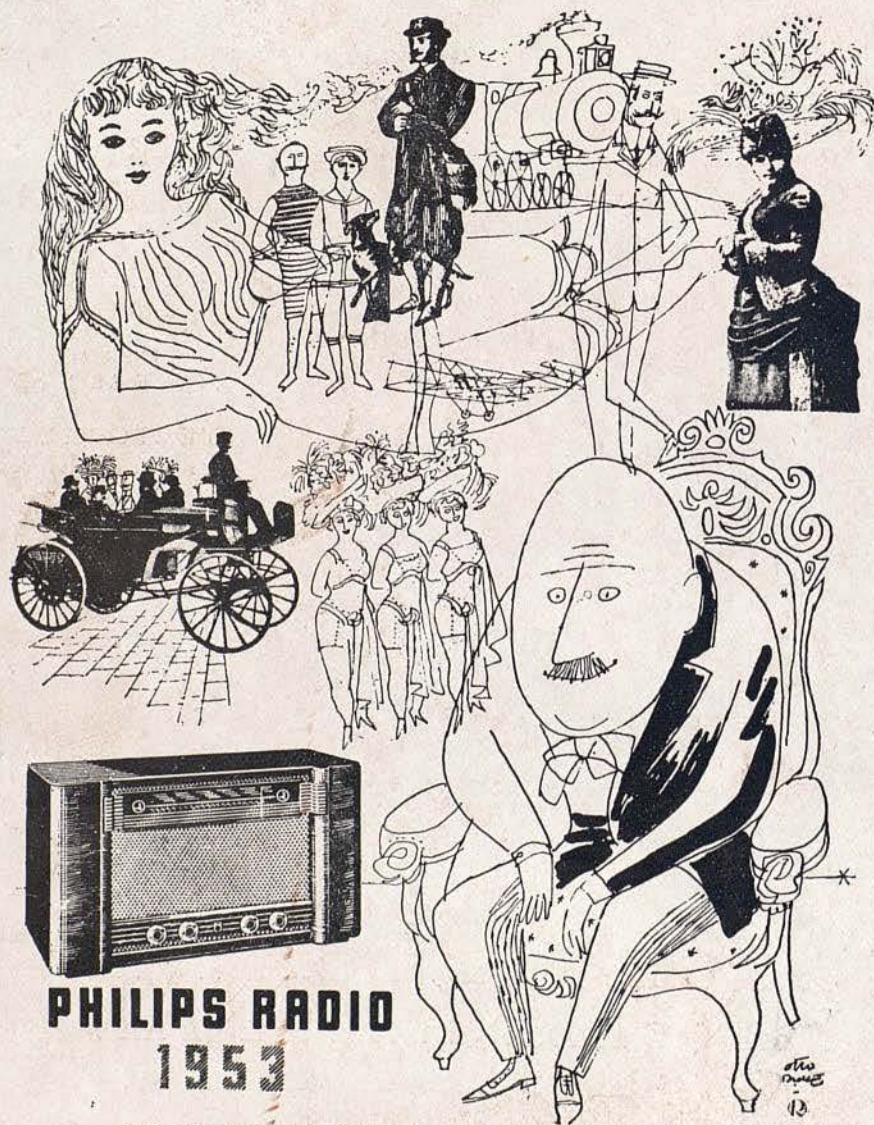

PHILIPS RADIO
1953

RECEPTORES TONO NATURAL



GRAN TEATRO DEL LICEO

BARCELONA

EMPRESA:

JOSÉ F. ARQUER

TEMPORADA DE PRIMAVERA DE 1953

INTERNATIONAL BALLET DE LONDRES



ESCUDO OFICIAL DE LA
CIUDAD DE LONDRES

ORQUESTA SINFONICA DEL GRAN TEATRO DEL LICEO

CREACION DE "ÉLITE"

COLONIA

Promesa



POLVOS • LOCION • EXTRACTO

• MYRURGIA •



MONA INGLESBY

UWB



HELADO PERFECTO EN DIEZ MINUTOS

Distribuidores Generales

COMERCIAL HISPANO-HELVETICA, S. A.

VENTAS AL MAYOR

Casanova, 57,^o entresuelo - Barcelona - Teléfono 23.08 85



ALGERANOFF



CALZADOS DE LUJO

DORADOS-PLATEADOS
REPTILES-CLASICOS
FANTASIA Y DEPORTE

MODELOS para PRIMAVERA y VERANO

MUNTANER, 242 (JUNTO AV. GENERALISIMO)
TELEFONO 28 57 75

PARA NIÑOS, LAS GRANDES MARCAS

Obras son amores...!

TENGA UN CUTIS NUEVO CADA DIA
LLENO DE JUVENTUD BELLEZA Y LOZANIA,
USANDO PARA ELLO, SEÑORA, SOLAMENTE

Bella Aurora

Deseche los compactos
que resecan la piel
envejeciéndola
rápidamente

*

Realce su propia belleza
No coloque un falso
antifaz en su rostro
perdiendo sus propios
encantos



En el cutis de esta señorita, bien conocida en la alta sociedad, existían múltiples pecas, manchas, puntos negros, etc., que le hacían perder su natural belleza. TODO HA DESAPARECIDO POR FUSION, con el uso de nuestra crema y jabón *Bella Aurora*, consiguiendo a la vez una maravillosa belleza y un cutis de niña, a pesar de sus 37 años.

Usted, tenga la edad que tenga, puede eliminar de su cutis TODAS LAS IMPERFECCIONES, renaciendo una fascinadora belleza y radiante juventud, usando nuestra crema y nuestro jabón para el cutis *Bella Aurora*.

No perderá su tiempo -unos minutos por la noche- ni su dinero, probando. Nuestra garantía, son sesenta años de éxitos en todo el orbe. ¡Huya de improvisaciones!!

PRODUCTOS DE THE STILLMAN COMP. AURORA. ILLINOIS. E.U.A.



ERNEST HEWITT

¡AUTOMOVILISTAS! No se dejen sorprender

AL ADQUIRIR UNA LAMPARA EXIJAN QUE SEA DE LA **MARCA**

CRUCE CARRETERA

perfectamente enfocada
segura y de calidad INSUPERABLE

CON **FER** EN SU COCHE NO EXISTE LA NOCHE

PRODUCIDA EN LA FABRICA MAS MODERNA DE ESPANA

HERKEL-P

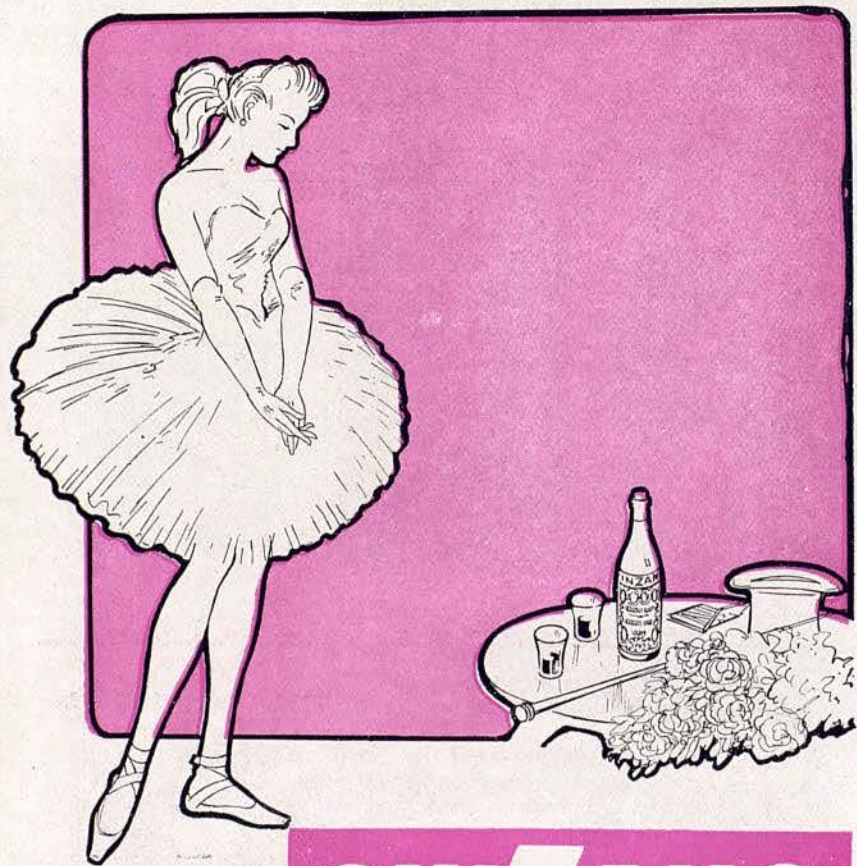

CINZANO



CLAUDIE
ALGERANOVA

ESTAMPADOS A MANO
DIBUJOS EXCLUSIVOS

Tapicerías Tronc

R. de Cataluña, 32 - Av. Generalísimo Franco, 568
Teléfono 21 74 76 Teléf. 28903 06 (junto Muntaner)

Jantzen

MARCA REG.

EL TRAJE DE
BAÑO
INTERNACIONAL

Pida nuestro Catalogo a
"JANTZEN"
Balmes, 226 - Barcelona
Se lo enviaremos gratis



HELENE ARMFELT

J. Carbonell Vilanova

Compra - Venta y Administración de Fincas

Agente Colegiado

Diputación, 339, 1.º, 2.º
Despacho de 4 a 6

Barcelona
Teléfono 25.41.67



GRIFÉ & ESCODA S.L.

Galeria de Arte

AV. G.º FRANCO, 484

FERNANDO, 36

P.º DE GRACIA, 13

CRISTALERIAS - PORCELANAS - PLATERIA
LAMPARAS - MUEBLES - ALFOMBRAS - DECORACION



HERIDA MAY



RESTAURANT ABIERTO TODO EL AÑO

SALON ESPECIAL PARA

F I E S T A S
B O D A S
B A N Q U E T E S

TODOS LOS DIAS CENA BAILE

•

SALIDA DE ESPECTACULOS

Av. Generalísimo Franco
Teléfono 9 - Esplugas

ORQUESTA
CARLOS PRUNÉS
CANTANTES
M. ROSSELLÓ y J. ANDRÉS

CANTANTE

LINDA VERA

Echtes LAVENDELWASSER

Genuine Spirit of LAVANDER

Genuino Spirito di LAVANDA

Esprit pur de LAVANDE

GENUINO ESPIRITO DE LAVANDA

JUPER BARCELONA

Un éxito internacional de

PERFUMES JUPER BARCELONA



ERROL ADDISON

chiquito

PASEO DE GRACIA 90 Tel. 279991

TODO PARA EL BIENESTAR DEL BEBÉ



Flexaluminum

(Patentado en todos los países)

HUNTER DOUGLAS CORPORATION

PERSIANA GRADUABLE

Es la auténtica

persiana americana

Materiales de origen en diez maravillosos colores. Revestimiento irrayable. Cintas de plástico a todo color.

Flexaluminum
REG. U.S. PAT. OFF.

UNA *exclusiva* DE
ANTIGUA CASA

SALVA
ALFOMBRAS

Rbla. de Cataluña, 67 • Tel. ^{27 44 43} _{37 48 46} BARCELONA



BJORN
HOLMGREN

J. Quintana
Antigüedades
Muebles - Curiosidades - Marcos

Calle San Severo, 7
Paseo de Gracia, 53
Calle Paja, 10, tienda 7ª

Teléf. 21 73 01
Teléf. 27 52 82
Teléf. 31 17 05

BARCELONA



PELETERIA

La Siberia

RAMBLA CATALUÑA, 15 - AVDA. JOSE ANTONIO, 624 - BARCELONA



PROGRAMA PARA HOY

JUEVES, 7 DE MAYO DE 1953

NOCHE A LAS 9,45

12.^a de propiedad y abono a noches
(Tercer turno)

PENULTIMA FUNCION DE NOCHE

**FESTIVAL
DE BALLET CLASICO**

I

LAS SILFIDES

Música de Chopin, orquestada por Anthony Baines.
Coreografía de Michael Fokine.
Decorado de Rex Whistler.

II

ACTO PRIMERO DE

EL LAGO DE LOS CISNES

Música de Tchaikowsky.
Coreografía de L. Ivanoff, reproducida de la original por Nicolai Sergueeff.
Vestuario de William Chappell.
Decorado de Denis Wreford.

III

GISELLE

Ballet en 2 actos.

Música de Adam.
Coreografía de Coralli.
Decorado y vestuario de Doris Zinkeisen.

ORQUESTA SINFONICA DEL GRAN TEATRO DEL LICEO

Dirigida por los Maestros:

JAMES WALKER y ANTHONY BAINES



ACEROS ROEHLING S.A.

CENTRAL:

BARCELONA

Avda. Generalísimo Franco, 357

SUCURSALES:

BILBAO MADRID VALENCIA
Elcano, 6 Mayor, 4 Lauria, 9

I

LAS SILFIDES

Música de Chopin, orquestada por Anthony Baines.
Coreografía de Michael Fokine.
Decorado de Rex Whistler.

REPARTO

<i>Nocturno</i>	JUNE SUMMERS, BJORN HOLM-GREN, HERIDA MAY Y TODA LA COMPAÑIA.
<i>Vals</i>	JOYCE GEARING.
<i>Mazurca</i>	JUNE SUMMERS.
<i>Mazurca</i>	BJORN HOLMGREN.
<i>Preludio</i>	HERIDA MAY.
<i>Gran Paso a Dos</i>	JUNE SUMMERS, BJORN HOLM-GREN.
<i>Vals Final</i>	TODA LA COMPAÑIA.

Maestro Director:

ANTHONY BAINES

JOSE M.^A LLOBET BOSCH
CONSTRUCTOR DE OBRAS

INGENIEROS:

JUAN PLANAS AMIEL

BENITO CORTÉS VILLAVECCHIA

RAFAEL AMAT CARRERAS

PASEO DE GRACIA, 73 - TELEFONO 28 23 08

MOTIVO

«Las Sílides», tal como la concibiera originalmente Fokine, era una concepción romántica común, la corporización de imágenes salidas en la mente afebrada del compositor. Más tarde, en 1908, se convirtió en la «suite» de danzas que conocemos hoy. El título sugerido por el famoso ballet de Taglioni, «La Sílide», es particularmente adecuado, porque en este ballet se conserva todo lo que «el ballet blanco» tiene de mejor. Aunque la obra está compuesta por varias danzas incógnitas entre sí («Nocturno» opus. 32; «Vals» opus. 70, núm. 1; «Mazurka» opus. 67, núm. 3; «Mazurka» opus. 33, núm. 3; «Preludio» opus. 28, núm. 7, utilizado también como obertura; «Vals» opus. 64, núm. 2; y «Vals» opus. 18, núm. 1, todas de Chopin), no es un «divertissement», pues posee gran unidad. El uso del «cuerpo de baile», convertido en un conjunto de artistas expresivos en lugar de ser un fondo mecánico, no solamente de conexión a la totalidad, sino que distingue el nuevo ballet romántico de los ballets clásicos y románticos del pasado.



Paquita Martínez

SOMBREROS

AV. GLMO. FRANCO, 588, 2.º, 2.º

TELEFONO 27 54 02

BARCELONA

II

EL LAGO DE LOS CISNES

Música de Tchaikowsky.

Coreografía de L. Ivanoff, reproducida de la original por Nicolai Sergueeff.

Vestuario de William Chappell.

Decorado de Denis Wreford.

Maestro Director:

JAMES WALKER

REPARTO

ACTO PRIMERO.— *El Lago a media noche.*

Príncipe Siegfried	ERNEST HEWITT.
Benno (<i>Amigo del Príncipe</i>)	MALCOLM HUGHES.
Odette	CLAUDIE ALGERANOVA.
Cisnes	HERIDA MAY, JUNE SUMMERS.
Cuatro pequeños Cisnes ...	JOYCE GEARING, JUDITH KER RHONA COOKE, VERONICA FLINT.

Muchachas Cisnes, Cazadores.



RESTAURANTE GRILL

Cocina de especialidades - Servicio a la Gran Carta

ROTISSERIE - TOURNEBROCHE

BODAS - BANQUETES - FIESTAS FAMILIARES

ARGUMENTO

PRIMER ACTO

Un grupo de cisnes, dirigidos por uno que lleva una corona, se desliza silenciosamente sobre la superficie del lago, pero al llegar a la orilla se convierten en unas hermosas muchachas. Su Reina, Odette, queda sorprendida y asustada por la repentina aparición del Príncipe Siegfried, que asombrado de esta visión, le pregunta gentilmente quien es. Ella explica que un hechicero ha transformado a ella, y a sus compañeras, en cisnes y que solamente a medianoche y por un corto espacio de tiempo, les es permitido volver a su forma humana. Siegfried se enamora de Odette y pide ver al maligno mago para matarle. Aparece el mago, y Odette, presa de gran temor, impide que Siegfried le hiera con su arco, advirtiéndolo sobre el terrible poder del hechicero. El Príncipe jura amor eterno a Odette, quien le suplica no falte a su palabra, pues ella y todas sus amigas morirían. Un débil resplandor de luz anuncia el amanecer. Las muchachas vuelven a su existencia de cisnes y desaparecen desliziéndose a través del lago.



REGISTRADO

ARTICULOS DE PIEL Y VIAJE

Esquirol

GRAN SURTIDO EN
BOLSOS, MALETAS, ABANICOS Y PARAGUAS

FERNANDO, 14 - BARCELONA - TELEF. 21 16 76

COMPLETE AGRADABLEMENTE
LA NOCHE, ACUDIENDO A LA
SALIDA DEL LICEO A



(Chez Demon)

RAMBLA CAPUCHINOS, 34

CON UN NOVISIMO REPERTORIO
Y EN MEDIO DE UNA ALEGRIA
DESBORDANTE, TRIUNFA EN
TODA LA LINEA

GEMA DEL RIO

CONJUNTAMENTE CON LA
PRIMERISIMA FIGURA DE
NUESTRA DANZA

CHIQUITA

Y UN COMPLEMENTO INTERNACIONAL
DE ARTISTAS Y ORQUESTAS

Teléfonos 21 37 21

El primero del mundo

PATEK, PHILIPPE
*Los Maestros
 de la Relojería Ginebrina*

CONCESIONARIOS:
UNION SUIZA DE RELOJERIA
 RAMBLA DE CATALUÑA, 17
 TEL. 214295

UNION SUIZA DE RELOJERIA
 AVDA. GIMO, 482-VIA AUGUSTA, 1
 TEL. 284129

III

GISELLE

Ballet en 2 actos.

Música de Adam.

Coreografía de Coralli.

Decorado y vestuario de Doris Zinkeisen.

Maestro Director:

JAMES WALKER

REPARTO

<i>Príncipe Albrecht</i>	BJORN HOLMGREN.
<i>Príncipe de Curlandia</i>	JOHN HEALY.
<i>Wilfred, Escudero del Duque.</i>	ERNEST HEWITT.
<i>Hilarión</i>	ALGERANOFF.
<i>Bathilde, prometida del Príncipe</i>	JOYCE GEARING.
<i>Damas de Honor</i>	BRIDGET KELLY, AUDREY FARRIS.
<i>Berti, madre de Giselle</i>	JUDITH KER,
<i>Giselle</i>	MONA INGLESBY.
<i>Cazadores</i>	DAVID REYNOLDS, GORDON BELLINGHAM, DONALD KINGSTON.

Viajes de Boda - Cruceros - Pasajes aéreos
 y marítimos - Billetes de ferrocarril

**Cía. Hispanoamericana
 de Turismo**

PASEO DE GRACIA, 1 - TELEFS. 31 33 41 - 31 26 37

(Edificio Banco Español de Crédito)

HA NACIDO *con* PRESTIGIO

O.E.S.T.E



LIBELANA es un producto nuevo, de distinción máxima. Su misión es lavar y regenerar las prendas de lana más delicadas. Muy útil para el lavado preventivo de fin de temporada.

Libelana

LIMPIA Y REGENERA LAS PRENDAS DE LANA

SE VENDE EN FRASCOS



PIDA A SU PROVEEDOR

HIJOS DE E. BARANGÉ, S.A. - BARCELONA

Aldeanas

DOREEN SMITH, TESSA SOLLUM, JENNIFER LOWE, SHEILA FALCONER, SHEILA CAIRNE, MARLENE JOHNSON, JEANNE IFE, GERALDINE LANCASTER, VERONICA FLINT, CHRISTINE ROBERTS, MARION STEPHENS, PATRICIA HOPPER.

Pas-de-six

HERIDA MAY, JUNE SUMMERS, BRIDGET KELLY, SOPHIA TRANT, BARBARA DOLBY, DOREEN CLIFFE.

Reina de las Willis

HERIDA MAY.

Willis principales

BRIDGET KELLY, JUNE SUMMERS.

Las Willis

JOYCE GEARING, JUDITH KER, ANGELA PEACOCK, VERONICA FLINT, CHRISTINE ROBERTS, MARION STEPHENS, PATRICIA HOPPER, JEANNE IFE, GERALDINE LANCASTER, SOPHIA TRANT, SHEILA CAIRNE, AUDREY FARRIS, TESSA SOLLUM, DOREEN SMITH, JENNIFER LOWE, DOREEN CLIFFE, MARLENE JOHNSON, BARBARA DOLBY.

La faja
MAS PEQUEÑA del
mundo



Cabe en la mano Prodigiosa elasticidad en todos sus sentidos Sujeto sin molestiar afinando la silueta.

Chiquita

ARGUMENTO

PRIMER ACTO

El Príncipe Albrecht, Duque de Silesia, está enamorado de una aldeana llamada Giselle. Cambiando su nombre por el de Lois visita su casita de campo vestido como un simple joven.

Su repentina solicitud por Giselle causa profundos celos a Hilarión. Su desconfianza le hace sospechar al descubrir una conversación de Lois con un noble, inverosímil compañero para un aldeano. Vigilándole ansiosamente, Hilarión amenaza descubrir la identidad de Lois.

La Princesa Bathilde, novia de Albrecht, pasa con su séquito por la casita de campo de Giselle, y fatigados de la caza, piden descansar un rato. Complacida del sencillo encanto de la aldeana, Bathilde le ofrece a su servicio. Giselle le contesta que su único deseo es bailar y ser amada de Lois, pero su madre exclama afligida que todas las muchachas que les gusta bailar demasiado seguramente morirán y serán transformadas en Willis. La princesa tranquiliza a Giselle y entra en la casita para descansar.

Regresan de su trabajo las vendimiadoras, y Giselle acompañada de Lois, danza con ellos. En medio de su alegría Hilarión se interpone entre los dos enamorados trayendo consigo una prueba infalible de la identidad del Príncipe: la capa y la espada de Albrecht que encontró allí cerca.

Hilarión hace sonar largamente el cuerno de caza, se queda de pie a un lado, y espera con satisfacción. La Princesa sale de la casita para ver lo que sucede, y encuentra a su novio vestido de aldeano.

El choque de este descubrimiento es demasiado fuerte para Giselle;

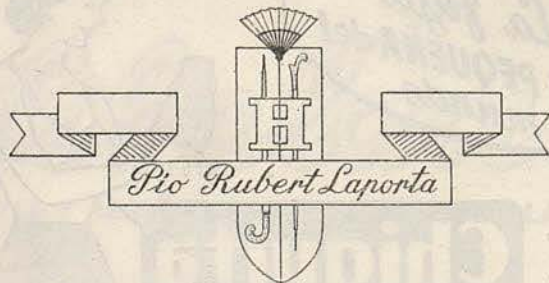

Paseo de Gracia, 30

Teléfono 222984



J. MARTI

METALES DE ARTE

LAMPARAS DE TODOS LOS ESTILOS

MUNTANER, 43 • TELEF. 23 17 08 • BARCELONA

MAGNIFICA EXCURSION EN AUTO
PULLMAN DE LUJO

GINEBRA

SALIDA 27 DE MAYO - REGRESO 8 DE JUNIO
NUEVE DIAS EN LA MAS BELLA CIUDAD SUIZA

VD. PODRA PRESENCIAR LOS
CAMPEONATOS MUNDIALES DE

HOCKEY SOBRE PATINES

VIAJE ORGANIZADO EN COLABORACION
CON LA FEDERACION CATALANA DE HOCKEY Y PATINAJE

CIERRE DE LA INSCRIPCION HASTA EL 10 MAYO
PRECIO 3300 PESETAS POR PERSONA

INFORMESE EN

Viajes Lugar, S. L.

AGENCIA DE VIAJES

GRUPO A

BARCELONA

TITULO 20

Av. José Antonio, 594 - Teléfs. 2110 23 y 22 75 36

PARA BODAS, FIESTAS Y BANQUETES

VINOS PATERNINA

LOS MEJORES DE LA RIOJA

se le va la cabeza su corazón le falla, pierde la razón, y en su agonía se hiere con la espada de Albrecht y muere de pena.

SEGUNDO ACTO

Hilarión, atormentado por el remordimiento, reza junto a la blanca tumba de Giselle. Cerca de allí, unos cazadores juegan a los dados. Más allá hay un estanque sombrío.

El tañido de la campana de una iglesia rompe el silencio de la noche y todos huyen llenos de temor. Las Willis, espíritus de novias que murieron antes del día de sus bodas, rondan por este bosque y atraen a los viajeros nocturnos obligándoles a danzar hasta que se desploman muertos de agotamiento.

Myrtha, Reina de las Willis, les anuncia la llegada de un nuevo espíritu, y Giselle sale lentamente de la tumba. Unas alas transparentes salen de sus hombros. Se acerca un viajero y las Willis desaparecen. Hilarión queda descubierto y preso de la locura fatal, obligado a danzar hasta que aturrido por el agotamiento cae en el estanque y las aguas vuelven a juntarse quietamente sobre su cuerpo.

Albrecht, con profunda pena ha llegado para poner unas flores sobre la tumba de Giselle. La Reina ordena que también él baile hasta que caiga exhausto. Giselle intercede en vano por él.

Amanece; se rompe el encanto y las Willis desaparecen. Giselle va hacia la tumba. Albrecht intenta impedirselo y la aparta un poco, pero la tierra la reclama. Ya no queda nada más que una tumba con flores blancas y un triste recuerdo.



Embassy CLUB

Casanova, 270 (junto Travesera) - Teléfono 37 31 36

JOSE MATAS al Organo Electrónico con su cantor GRAU CAROL y el trio
E. Arguedas, (piano); J. Torres, (violín); J. Pérez (guitarra eléctrica)

Dirección: CHARLEY - J. MATAS

PROXIMA FUNCION

SABADO, 9 DE MAYO DE 1953

NOCHE A LAS 10

13^a de propiedad y abono a noches (Primer turno)

ULTIMA FUNCION DE NOCHE

EN

HOMENAJE A LA COMPAÑIA
INTERNATIONAL BALLET

ULTIMA DE

LA PRINCESA DURMIENTE

4 ACTOS

DOMINGO, TARDE

DESPEDIDA DE LA COMPAÑIA

I

“GAIETE PARISIENNE”

II

GISELLE

2 ACTOS

Y

DESFILE DE LA COMPAÑIA



Nic Plata

PARA LA LIMPIEZA Y CONSERVACION
DE SUS OBJETOS DE PLATA, METALES
FINOS, CROMADOS, DE CRISTAL, ETC.



El Genuino
FLOID
HAUGROLIZADO

ANTOLACION
VIGOROSA

El Genuino
Floid
Haugrolizado

Moderna emulsion
antiseptica condicionada
para despues del afeitado

es el descubrimiento
más notable de cuan-
tos se registran en la
operación de afeitarse.

dondequiera que se
encuentre una nava-
ja o maquinilla debe
hallarse un frasco.

De este modo se consigue el
HAUGRON CIENTIFICAL S.A.
A. de J. de H. de J. de H.



Bardella

DECORACION

MUEBLE FUNCIONAL DE ARTESANIA

BALMES, 250 - TELEFONO 37 07 84 - BARCELONA



JOYCE GEARING



CASA ESTABLECIDA EN 1862

*Fumanal
Carrera*

SASTRERIA

PASEO DE GRACIA, 26, PRAL.

TELEFONO 21 27 93

BARCELONA

CANALS & NUBIOLA

*De las más
viejas cavas
...el mejor
champaña.*



BODEGAS Y CAVAS FUNDADAS EN 1880

henry.



BRIDGET KELLY



SOPHIA TRANT

Fijese en esta marca



Esta marca distingue los
bombones de verdadera
calidad por su sabor
y refinada exquisitez.

Bombones **SAF**

DE VENTA EN EL BUFETE DE ESTE TEATRO

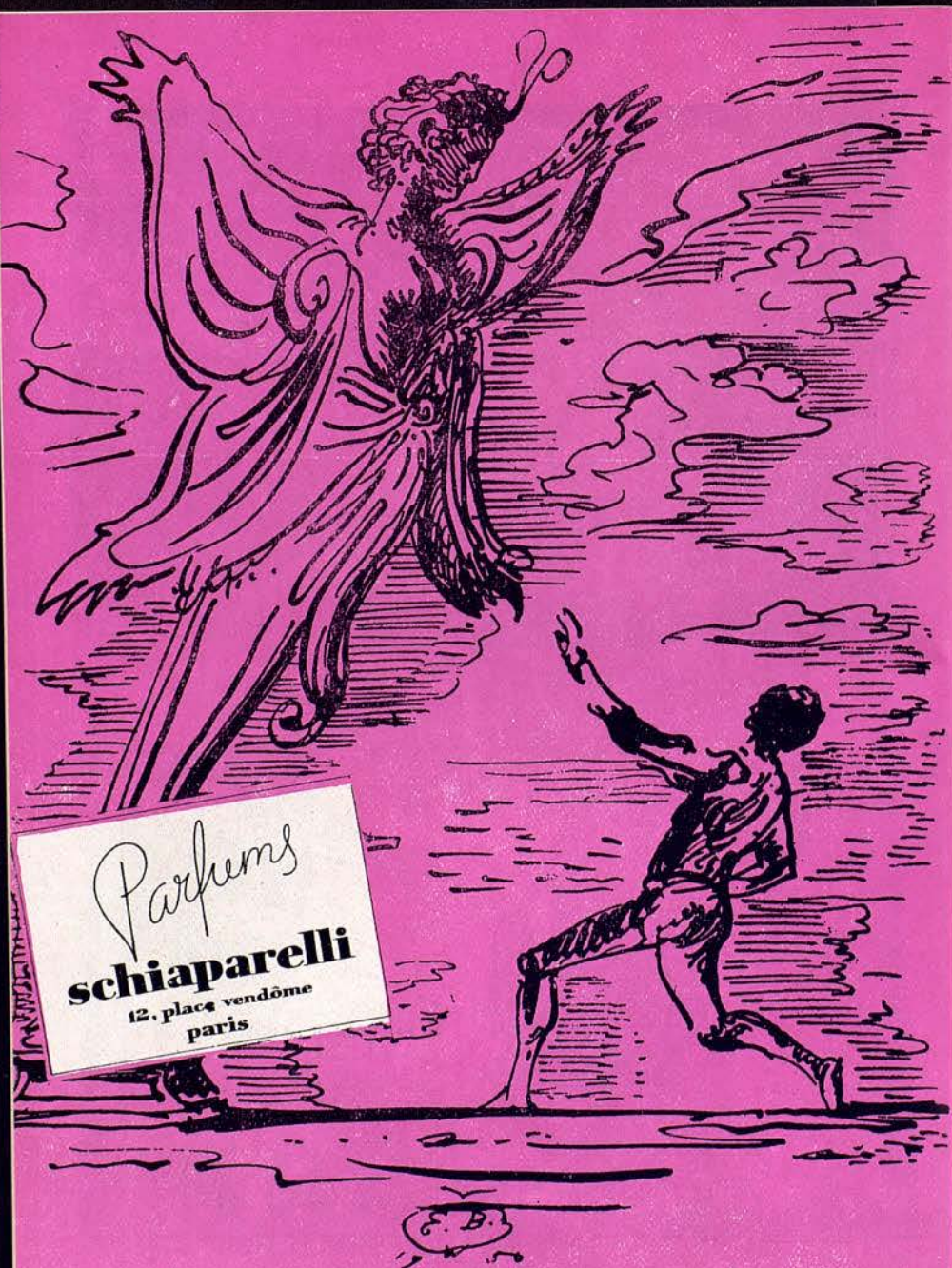

Parfums
schiaparelli
12. place vendôme
paris

DISTRIBUCION PARA ESPAÑA: R. J. ARAGONÉS, BARCELONA-MADRID



ANTHONY WALLIS



MALCOLM HUGHES

AUER, S. A. E.

LAMPARAS
ARAÑAS DE CRISTAL
ARTICULOS DE REGALO

•
Av. Generalísimo Franco, 359 A y B
(Esquina Lauria)
Teléfono 27 19 21
BARCELONA

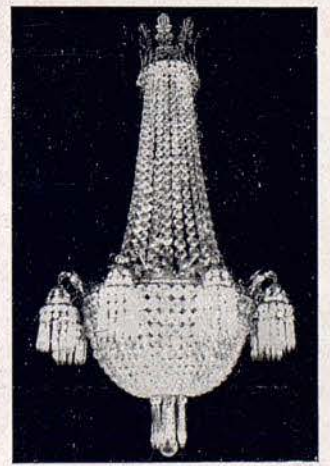



Medias
EVA
 NYLON DU PONT

las mejores!

Nuestras medias "EVA"
 NYLON DU PONT
 por su elegancia e insuperable
 calidad, son las únicas que le
 darán plena satisfacción.

Se fabrican en galgas 51, 54 y 66 en 15 y 30 Denier
 y también en tamaño y ancho extraordinarios

CASA VILARDELL



JOHN HEALY



CHARLES LEY

inconfundible...



**Rhum Negrita
 BARDINET**

LICENCIA **EMBRU** S U I Z A
CONSTRUCCION ENTERAMENTE NACIONAL



(PATENTADA)



La pequeña mesa transformable
CARUELLE
(PATENTADA)

EL MUEBLE UNIVERSAL
CON MAS DE 25 USOS DIVERSOS
que enriquece la habitación gra-
cias a su elegancia y sus múl-
tiples posibilidades de empleo

Se utiliza como mesa de TRABAJO-SERVICIO, etc. y ella presen-
ta además todas las ventajas de una mesa para la cama
ALTIMA REGULABLE - PIE EXTENSIBLE - TABLERO GRANDE INCLINABLE
SOLICITE UNA DEMOSTRACION A SU PROVEEDOR



DOROTHY WALKER



JUNE SUMMERS

GIMNASIO

Solarium

GARCIA ALSINA

GIMNASIA EDUCATIVA - RESPIRATORIA - CORRECTIVA - DEPORTIVA
BOXED - YUDO - BAÑOS DE CALOR - MASAJE - FRONTON AL SOL
HORAS ESPECIALES FEMENINAS

JULIO Y AGOSTO
SOLARIUM PLAYA CASTELLDEFELS

DIPUTACION, 239 (R. Cataluña-Balmes) - TELEFONO 21 21 60

HERZEGOVINO, 46 (Plaza Adriano) - TELEFONO 37 27 99



PARFUMS
JEAN PATOU
PARIS

"AMOUR AMOUR"
"MOMENT SUPRÊME"
"COLONY"



"PARFUMS-COLOGNE"

EL FRESCOR
DEL AGUA DE COLONIA

LA TENACIDAD
DE UN PERFUME



ANTHONY BAINES
DIRECTOR DE ORQUESTA



JAMES WALKER
DIRECTOR MUSICAL

Maria Rovira

PRACTICANTE

DEPILACION DEFINITIVA GARANTIZADA
TRATAMIENTO CIENTIFICO

AVENIDA PUERTA DEL ANGEL, 23, PRAL. - TEL. 22-16-50

Visita de 10 a 1 y de 3 a 7



C. S. C. 4255



CASPE, 23
TELEF. 210723
BARCELONA

SANILLÉS

HOTEL PRIMERA CATEGORIA (ALTURA 1060 M.)



EL MEJOR CENTRO DE EXCURSIONES DEL PIRINEO CATALAN

Reserva de habitaciones

INFORMACION:

Fontanella, 7, 1.º, 1.ª - Teléfono 21 52 76 (Barcelona)

ENCARGOS:

Administración del HOTEL SANILLÉS (Por Puigcerdá)
Teléfono 2 de Martinet de Cerdaña

*Siempre lo mejor
en estilográficas*

Parker "51" y "21"

Waterman's

SHEAFFER'S

EVERSHARP

MONTBLANC

SUPER T

ETC.
COMPLETA
GARANTIA



ADEMAS

EL TALLER DE
REPARACIONES
MEJOR EQUIPADO
DE ESPAÑA

CENTRAL DE LA ESTILOGRAFICA
PUERTA FERRISA, 17 • TEL. 3143 86



COINTREAU

La liqueur cristalline

ALBIÑANA

PIANOS DE COLA Y VERTICALES

Unico representante de los famosos pianos

C. BECHSTEIN



Paseo de Gracia, 19 - BARCELONA • Colón, 2 - VALENCIA

FABRICA: Riereta, 37 - BARCELONA



Yoghourt
DANONE
manantial
de
salud

BARCELONA • NEW YORK • PARIS



6 Cruceros de verano

1953

CABO NORTE.
FIORDS
NORUEGOS
CAPITALES
ESCANDINAVAS



M/S *Stella Polaris*★



HIJOS DE M. CONDEMINAS

BARCELONA - PASEO DE COLON, 9 y 11 - TELEFONO 217436

© 1953 HIJOS DE M. CONDEMINAS



Una excursión inolvidable...

EN UN YATE EXPRESAMENTE
CONSTRUIDO PARA VIAJES
DE PLACER

Cruceros al Cabo Norte y Fiordos Noruegos

1.º CRUCERO

Salida de HARWICH: el 17 de Junio

2.º CRUCERO

Salida de HARWICH: el 2 de Julio

3.º CRUCERO

Salida de HARWICH: el 17 de Julio

ITINERARIO

BERGEN	LYNGSTUVA
AANDALSNES	RAFTSUND
MOLDE	TROLLFJORD
Svartisen Glacier	TRONDHEIM
FINSNES	OYE (Norangsfjord)
TROMSO	MEROK
HAMMERFEST	GUDVANGEN
HJELMSOYSTAUREN	BALESTRAND
HONNINGSVAAG	BERGEN
NORTH CAPE	HARWICH
Oksfjordjokelen Glacier	

15 DIAS DURACION - PRECIO: desde 16.200 ptas.



Cruceros a las Capitales escandinavas

1.º CRUCERO

POST CORONATION

Salida de LONDRES (Tilbury): 4 de Junio

2.º CRUCERO

Salida de BOULOGNE: 1 de Agosto

3.º CRUCERO

Salida de BOULOGNE: 16 de Agosto

ITINERARIO

GUDVANGEN	VISBY (Gotland)
BALESTRAND	STOCKHOLM
EIDFJORD	COPENHAGEN
BERGEN	SVENDBORG
NORDHEIMSUND	(Isla de Fyn)
OSLO	HARWICH
GOTHEMBOURG	BOULOGNE

15 DIAS DURACION - PRECIO: desde 12.750 ptas.



UAB

CRISOL
Universitat Autònoma de Barcelona



*Se admira
porque es la
única lavadora*

COMPLETAMENTE AUTOMÁTICA

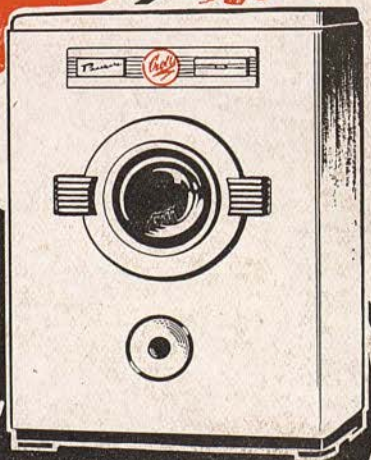

42305-3