

London's
Festival
Ballet



GRAN TEATRO DEL LICEO

TEMPORADA PRIMAVERA 1954

EMPRESA: JOSE F. ARQUER
BARCELONA

UAB



FE 733 A
17.366.25 Ptas



PHILIPS

Radio 1954



42301-17



GRAN TEATRO DEL LICEO

BARCELONA

EMPRESA:

JOSÉ F. ARQUER

TEMPORADA DE PRIMAVERA DE 1954

London's
**FESTIVAL
BALLET**

DIRECTOR GENERAL:
JULIAN BRAUNSWEG

DIRECTOR ARTISTICO:
ANTON DOLIN

ORQUESTA SINFONICA DEL GRAN TEATRO DEL LICEO

BAJO LA DIRECCION DEL MAESTRO
GEOFFREY CORBETT

En su cutis se detendrá el tiempo

usando
LA CREMA Y EL JABON

Bella Aurora

Producto de THE STILLMAN CO AURORA ILL. E.U.A.

COMPañÍA

ANTON DOLIN
Director Artístico

Natalie
KRASSOVSKA

Belinda
WRIGHT

Anita
LANDA

Anton
DOLIN

John
GILPIN

Oleg
BRIANSKY

Nicholai
POLAJENKO

Con la colaboración de las ex estrellas de la Opera de Leningrado
NORA KOVACH **ISTVAN RABOVSKY**
(Artistas invitados)

Noël
ROSSANA

Daphne
DALE

Louis
GODFREY

Keith
BECKETT

Marilyn
BURR

Janet
OVERTON

Jeanette
MINTY

Shelagh
FRANKLYN

Petrus
BOSMAN

Michael
HOGAN

Peter
WHITE

Nicolas BERIOSOFF
Regidor

Geoffrey CORBETT
Maestro Director

Benn TOFF
Director de
escena

Eileen BAKER
Maestra de
Ballet

Patricia Bentley
Paula Gareya
Monica Leigh
Dianne Richards

Sally Bradley
June Greenhalgh
Joyce Lyndon
Anne Rowse

Hazel Coward
Pamela Hart
Christina Martin
Diane Westerman
Barbara Willoughby

Roma Duncan
Patricia Kirshner
Andree Millaire
Judith Williams

Geoffrey Davidson
Gerard Nel

Kenn Gillespie
Brian Scott
Jon Waks

Russell Kerr
David Scott
Leon Ward

Jeffrey Kovel
Kenneth Sudell

★

Director General, Julian Braunswey; Jefe de escenario, Benn Toff; Manager, Douglas W. Abbot; Maestra de Ballet, Eileen Baker; Jefe de escenario, Peter Gordon; Ayudante de Dirección de escena, Anthony Gilpin; Jefe de Maquinistas, John Berrill; Jefe de Electricistas, Brian Love; Encargada de vestuario, Edith Strowbridge; Concertista de piano, Edna Downing; Encargado de Prensa, Fred Gratten; Secretario general, Reg. Cooper; Encargado de publicidad, Michael Frostick

Pelucas de «Creaciones Ltd. Gustav y Nathan»

Mallas por «Kayser-Bonder»

Decorados proyectados por Brunskill & Loveday, realizados por Alick Johnstone Lindgaard, Bilibin, y Ambassador Studios

Zapatería: Fredk. Freed Anello & Davide y A. L. Gamba. - Zapatos de cuero para «Villa» por Lilley & Skinner Ltd.

Equipo Eléctrico por Strand Electric & Engineering Co.

Atrios por Pembroke Dutton

"Turmix Berrens"

LA UNICA BATIDORA-TRITURADORA
«TURMIX» DE FAMA MUNDIAL



EXITO SIN PRECEDENTE DEL NUEVO MODELO

B A B Y

950 PESETAS

SOLICITE LOS ACCESORIOS «BERRENS»

ADAPTABLES A LAS BATIDORAS

B A B Y



NATALIA KRASSOVSKA y ANTON DOLIN



BOUTIQUE D'ART

J. ROJAS
DECORADOR

ARIBAU, 184
TELEF. 30.65.00

(JUNTO CINE ASTORIA)

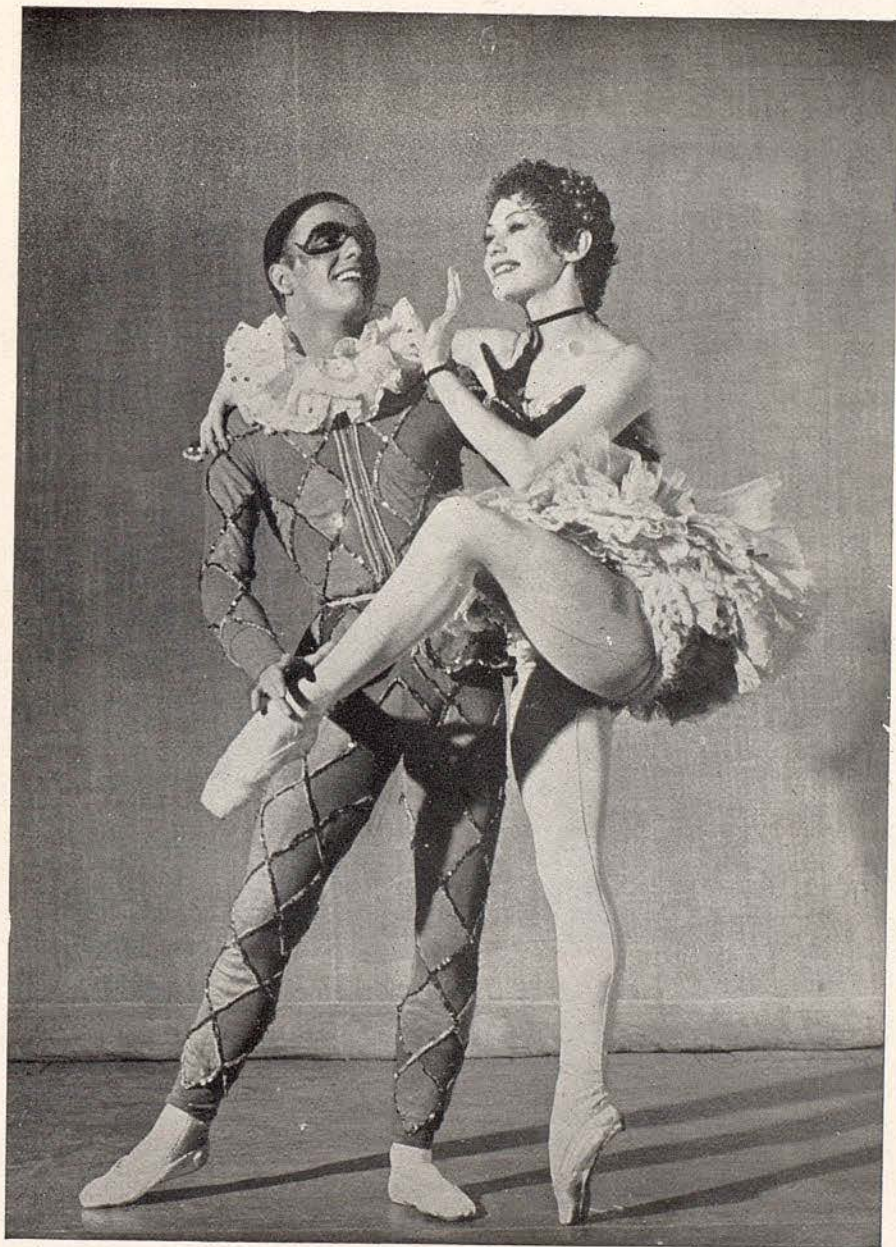

BELINDA WRIGHT y JOHN GILPIN



Dos creaciones de clase
EXTRACTO Y LOCIÓN

JOYA
MYRURGIA



NORA KOVACH e ISTVAN RABOVSKY



Selección incomparable
de objetos de calidad
para sus obsequios de
Bodas

GRIFÉ & ESCODA, S.L.
Detalle del Establecimiento del
PASEO DE GRACIA, 13



ANITA LANDA

GABINETE DE DEPILACION

Maria Rovira

PRACTICANTE

ESPECIALISTA EN LA EXTIRPACION
RADICAL DEL VELLO

AVENIDA PUERTA DEL ANGEL, 23, PRAL. - TEL. 22-16-50

Visita de 10 a 1 y de 3 a 7

C. S. C. 4255



Brillo ENVASADO
para el cabello de su familia

RYELLISS
 ABRILANTADOR DEL CABELLO

ANTISÉPTICO, VIGORIZANTE
 Y EL ACABADO PERFECTO
 DE SU PEINADO

RYELLISS
 COLOMER LTDA.
 MADRID - BARCELONA

HENRY Colomer

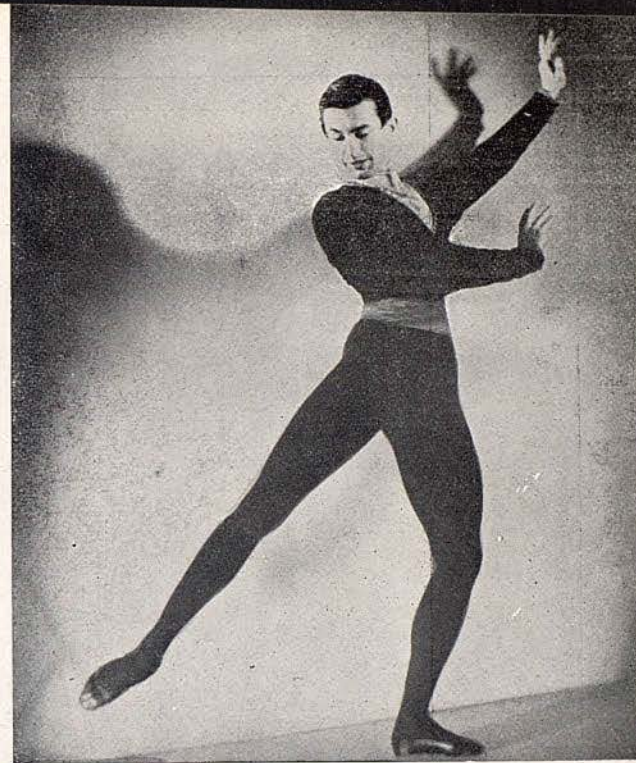

OLEG
 BRIANSKY

MIRAMAR RESTAURANTE

Bodas · Bautizos · Banquetes
 TEL. 22 12 22 · ABIERTO TODO EL AÑO

Le parfum de l'époque

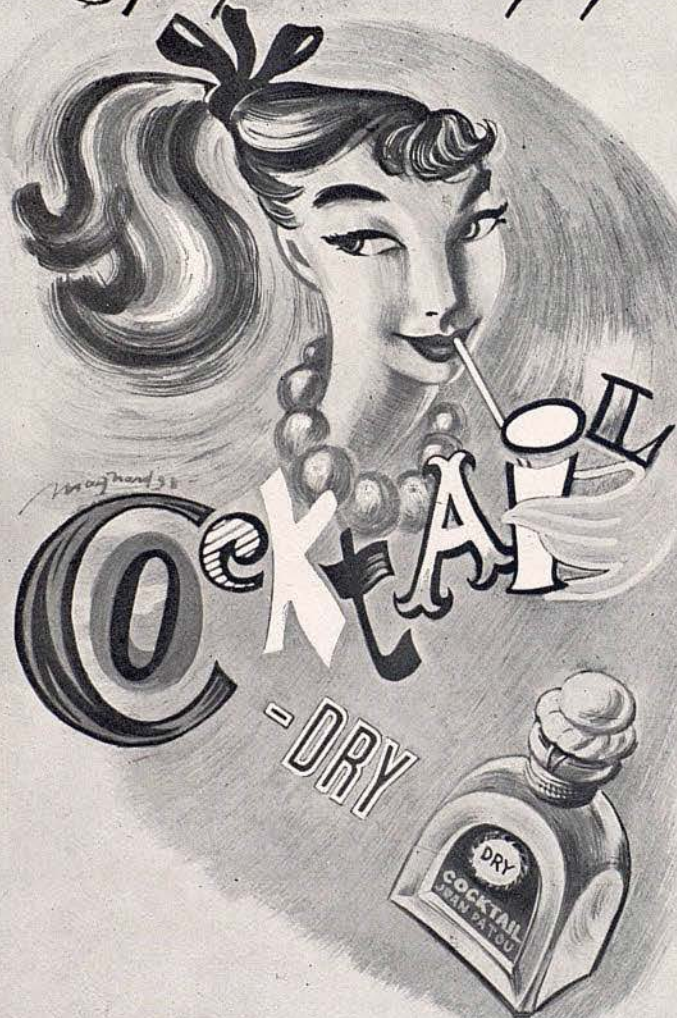

JEAN PATOU



NICOLAS
POLAJENKO

SU GOLF MINIATURA

SU ORQUESTA DE BAILE J.RIBALTA

Sibini

SU BOLERA

SU BAR AMERICANO

SU SOLARIUM

SU TELEFONO 30 51 34

AV. GLMO. FRANCO, 571

Miele & Co

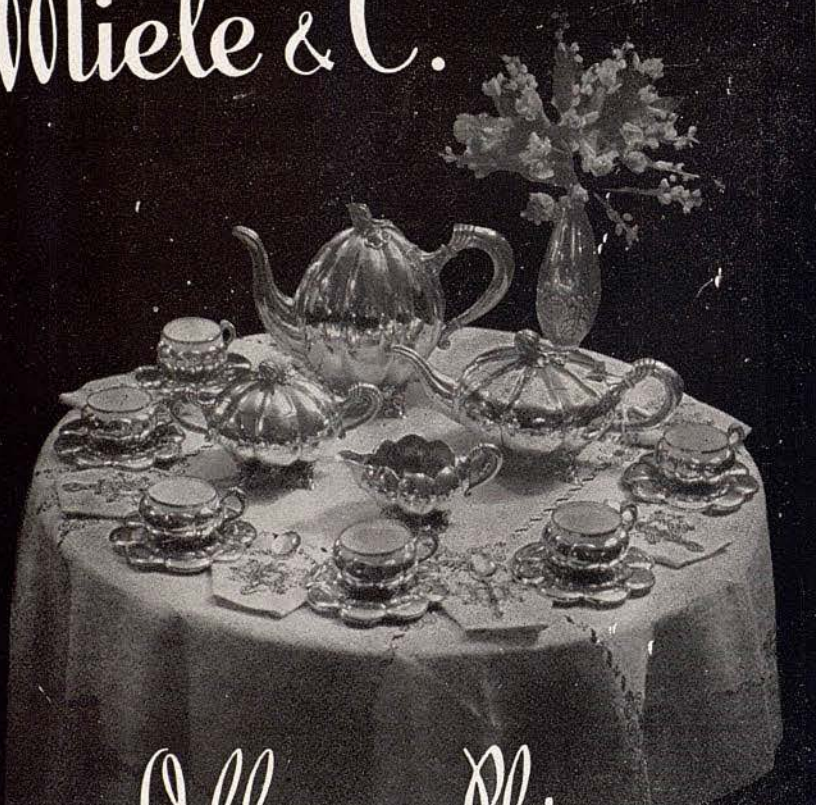

Orfebrería y Platería

Barcelona
C. Fernando (Esq. Ramblas)

Madrid
Carrera S. Jerónimo, 4



NOËL ROSSANA



LOUIS GODFREY

Visite en
Primavera...

✈ Mallorca

6 días estancia **TODO INCLUIDO** (pasajes, hoteles, excursiones). Salidas diarias Ptas. 696. - 10 días estancia **PALMA**, hotel 1.º, playa y piscas, pasajes, excursiones, visitas y traslados, **TODO INCLUIDO**. Salidas diarias Ptas. 1.825.

✈ Paris

8 días **TODO INCLUIDO** (pasajes, hoteles, visitas, excursiones, etc.) Salidas diarias Ptas. 2.550.

Viajes Mallorca

AVENIDA JOSÉ ANTONIO, 603

1-5

TELEFONO 31 45 31



Jantzen
EL TRAJE DE BAÑO
INTERNACIONAL



KEITH BECKETT



DAPHNE DALE

M. Jantzen
M. JANTZEN

FOTOGRAFO

Miniaturas al óleo - Dibujos policromados

PARIS, 204

TELEF. 28 41 02

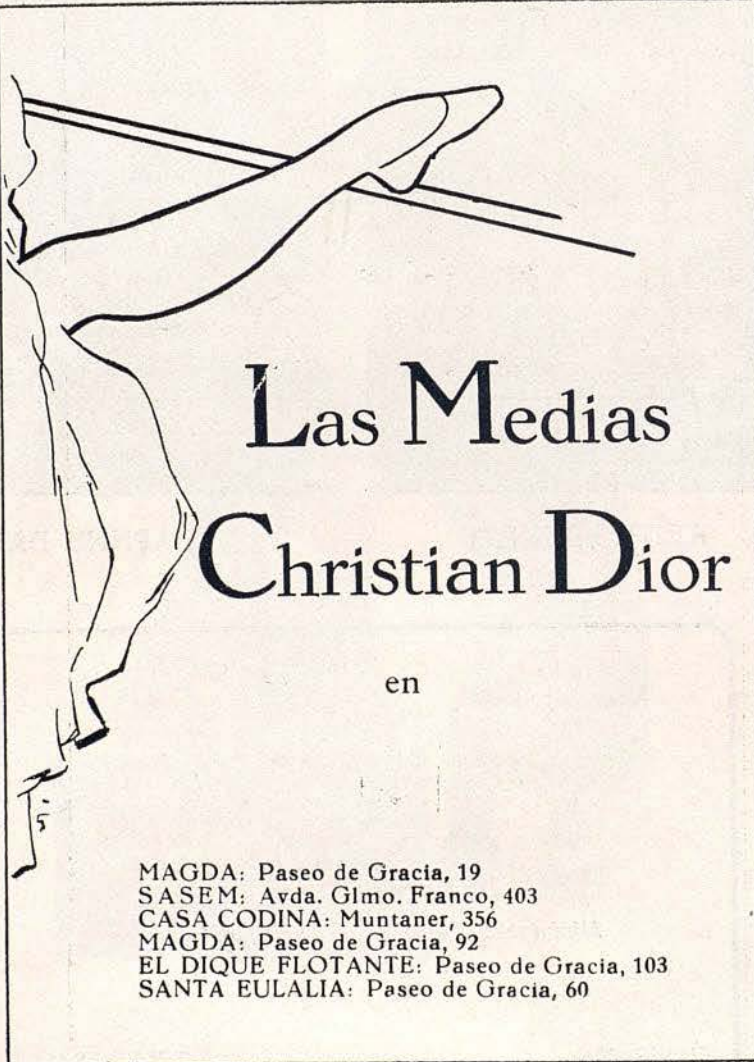

Las Medias
Christian Dior

en

MAGDA: Paseo de Gracia, 19
SASEM: Avda. Gímo. Franco, 403
CASA CODINA: Muntaner, 356
MAGDA: Paseo de Gracia, 92
EL DIQUE FLOTANTE: Paseo de Gracia, 103
SANTA EULALIA: Paseo de Gracia, 60

PROGRAMA PARA HOY

DOMINGO, 2 MAYO DE 1954

TARDE, A LAS 6

2.ª de propiedad y abono a tardes

I

IMPRESIONES SINFONICAS

El Ballet en cuatro movimientos.
Música de Bizet.
Coreografía de David Lichine.
Decorado y vestuario de Hugh Stevenson.

II

DON QUIJOTE

El gran paso a dos, música de Minkus y coreografía de Oboukhoff.

III

GISELLE

El Ballet en dos actos.
Música de Adolphe Adam.
Argumento de Théophile Gautier sobre un tema de Heinrich Heine.
Coreografía de Anton Dolin sobre Jean Coralli.
Decorado y vestuario de Hugh Stevenson.

ORQUESTA SINFONICA DEL GRAN TEATRO DEL LICEO

Bajo la dirección del Maestro

GEOFFREY CORBETT



Aceros Atlas
Sociedad Española Limitada

En

Barcelona, Bilbao, Madrid, Valencia

I

IMPRESIONES SINFONICAS

Ballet en cuatro movimientos.
Música de Bizet.
Coreografía de David Lichine.
Decorado y vestuario de Hugh Stevenson.

REPARTO

Primer movimiento: *Allegro vivo*
ANITA LANDA y conjunto

Segundo movimiento: *Adagio*
DAPHNE DALE y OLEG BRIANSKY

Tercer movimiento: *Allegro vivace*
NOEL ROSSANA, LOUIS GODFREY y conjunto

Cuarto movimiento: *Allegro vivace*
BELINDA WRIGHT, JOHN GILPIN y conjunto



JOSE M.^A LLOBET BOSCH

CONSTRUCTOR DE OBRAS

INGENIEROS:

JUAN PLANAS AMIEL

BENITO CORTÉS VILLAVECCHIA

RAFAEL AMAT CARRERAS

PASEO DE GRACIA, 73 - TELEFONO 28 23 83

II
DON QUIJOTE

Gran Paso a Dos.
Música de Minkus.
Coreografía de Oboukhoff.

por

NORA KOVACH - ISTVAN RABOVSKY



CRUCEROS DE VERANO

A LOS FIORDS DE NORUEGA

con la m/s «STELLA POLARIS»

14-29 Junio • 30 Junio - 14 Julio • 15-29 Julio

A LOS FIORDS y CAPITALES NORDICAS

con el paquebot «ANTILLES»

24 Julio - 8 Agosto

ENFORMES Y RESERVAS:

Cía. Hispanoamericana de Turismo

P.º de Gracia, 1 - Telfs. 313341 y 312637

Edificio Banco Español de Crédito



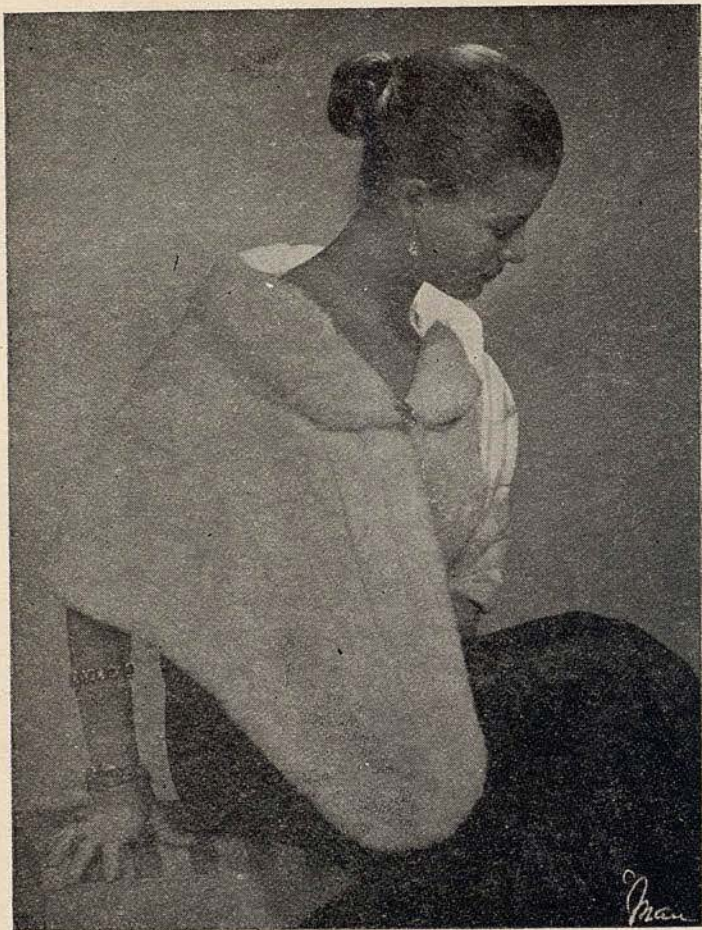

PELETERÍA

La Siberia

PLA. CATALUÑA, 15 - AVDA. JOSE ANTONIO, 624 - BARCELONA



III
GISELLE

Ballet en dos actos de Théophile Gautier sobre un tema de Heinrich Heine.

Música de Adolphe Adam.

Coreografía de Anton Dolin sobre Jean Coralli.

Decorados y vestuario de Hugh Stevenson.

REPARTO

ACTO I

Giselle NATALIE KRASSOVSKA.
Berthe, madre de Giselle ... PATRICIA BENTLEY.

Príncipe Albrecht, Duque de Silesia ANTON DOLIN
Wülfred, Escudero del Duque ... MICHAEL HOGAN.

Hilarión KEITH BECKETT.
Príncipe de Curlandia PETER WHITE.

El paje LOUIS GODFREY.
Bathilde, prometida del

Príncipe DAPHNE DALE.
Damas de Honor HAZEL COWARD, DIANE WESTERMAN, ANDREE MILLAIRE.

Las amigas de Giselle ANITA LANDA, NOEL ROSSANA, SHELAGH FRANKLYN, PAMELA HART, JEANETTE MINTY, MONICA LEIGH, JUDITH WILLIAMS, PAULA GAREYA.

CASA · PUIG

TEJIDOS SELECTOS
PARA ALTA COSTURA

PASEO DE GRACIA, 20

Documentos para pasaporte - Salidas de España - Visados consulares, etc.

REIG - MASSÓ
GESTORIA - ADMINISTRATIVA

Plaza Urquinaona, 11, 2.º, 1J

Teléfonos 210958 y 313820

ROMA - AÑO MARIANO

Vendimiadores ROMA DUNCAN, SALLY BRADLEY, JUNE GREENHALGH, JOYCE LYNDON, DIANNE RICHARDS, ANNE ROWSE, MARILYN BURR, CHRISTINA MARTIN, PETRUS BOSMAN, GEOFFREY DAVIDSON, JON WAKS, KENN GILLESPIE, DAVID SCOTT, RUSSELL KERR, GERARD MEL, LEON WARD.

ACTO II

Giselle NATALIE KRASSOVSKA.
Myrtha, Reina de las Willis JANET OVERTON.
Príncipe Albrecht... .. ANTON DOLIN.
Wilfred MICHAEL HOGAN.
Hilarión KEITH BECKETT.
Moyné (una Willis) ANITA LANDA.
Zulma (una Willis) NOEL ROSSANA.

La escoba eléctrica preferida por su calidad y rendimiento

De venta en los principales establecimientos de electricidad



PATEK, PHILIPPE

*Maîtres Horlogers
à Genève depuis 1839*



CONCESIONARIOS



UNION SUIZA DE RELOJERIA S.A.

RAMBLA CATALUÑA, 17
AVENIDA GLMO., 482 (VIA AUGUSTA)

Tres oportunidades maravillosas
Tres VIAJES de placer
Tres novedades

Viaje en Ferrocarril y Autopullman.
Operas, Conciertos sinfónicos con
Stokowski, Bruno Walter, Furtwäng-
ler. Visitas artísticas, etc., 16 días
(1 al 16 de junio), 7 ciudades.

Precio por persona: 7.850 pts.



EXCURSION MUSICAL A ITALIA, CON
ASISTENCIA AL FESTIVAL DE FLO-
RENCIA (Maggo Fiorentino)

Todo un mundo de sensaciones nuevas
en un viaje de 66 días alrededor del Con-
tinento africano. Salidas de Las Palmas,
con regreso a Gibraltar: 19 de mayo, 15
de junio y 14 de julio. Salidas de Gibraltar,
con regreso a Las Palmas: 10 de mayo,
7 de junio y 5 de julio.

Precio por persona: 19.750 pts.



VUELTA A AFRICA EN CRUCERO
A BORDO DE LOS MAGNIFICOS
TRASATLANTICOS DE LA UNION
CASTLE

En preparación: Ida y vuelta en bar-
co. Visitas a Río de Janeiro, Sao Pau-
lo, Montevideo, Buenos Aires. La fe-
cha, aún no fijada exactamente, coin-
cidirá con las vacaciones de verano.



CRUCERO A BRASIL,
URUGUAY Y ARGENTINA

INFORMES, PROGRAMAS E INSCRIPCIONES, EN:



ALHAMBRA

AGENCIA DE VIAJES

(Título 44 del Grupo A)

VIA LAIETANA, 12
Tels. 22 82 76 y 31 59 84
BARCELONA

PASEO DE RECOLETOS, 5
Tels. 22 88 60 y 22 05 00
MADRID

Y EN TODAS SUS DELEGACIONES EN ESPAÑA

SIEMPRE ALGO NUEVO CON ALHAMBRA

J. Soler
Reparación de
amortiguadores
hidráulicos

URGEL, 216 - TEL: 30-19-00 y 39-15-41
BARCELONA

Las Willis

PATRICIA BENTLEY, SALLY
BRADLEY, HAZEL COWARD, RO-
MA DUNCAN, PAULA GAREYA,
JUNE GREENHALGH, SHELAGH
FRANKLYN, PAMELA HART, MO-
NICA LEIGH, PATRICIA KIRSH-
NER, JOYCE LYNDON, CRISTINA
MARTIN, ANDREE MILLAIRE,
JEANETTE MINTY, DIANNE RI-
CHARDS, ANNE ROWSE, DIANE
WESTERMAN, JUDITH WIL-
LIAMS.

MOTIVO

El ballet "Giselle" podría ser denominado el sobreviviente ro-
mántico porque "Giselle", estrenado en 1841, es el ballet más anti-
guo del repertorio moderno y se ha representado sin interrupción
desde el momento en que fué creado. Y, sin embargo, la historia de
su creación no ofrecía pruebas de que fuera a convertirse en una
obra perdurable. Teófilo Gautier, al releer "De L'Allemagne" de
Heine, se sintió fascinado por la leyenda de las "Willis", doncellas
que morían antes del día de su boda, y que salían de sus tumbas por
la noche, ataviadas con sus trajes de novia para bailar hasta el
amanecer. Si algún hombre se viese sorprendido en el bosque cuan-
do las "Willis" están bailando, se hallaría condenado a bailar, per-
manentemente hasta morir de extenuación.

En la descripción que Heine hiciera de la leyenda, Gautier vio

Super-Flec
Quita manchas perfumado

PARA BODAS, FIESTAS Y BANQUETES

VINOS PATERNINA

LOS MEJORES DE LA RIOJA

un tema admirable para ballet, un tema romántico con bellas mujeres vestidas de gasas a la luz de la luna. Ayudado por un experto libretista de ópera, V. de Saint-Georges, transformó el tema en argumento. La música fué escrita en el término de una semana por Adolphe Adams, y la coreografía fué creada con la misma rapidez por Jean Coralli.

El ballet, como totalidad, tiene sus momentos exquisitos, pero es mucho más que una pieza de museo, es una obra viva y conmovedora. "Giselle" sobrevive porque es la más pura expresión de su época y porque su tema la convierte en la más grande de todas las pruebas porque puede pasar una bailarina. Todas las actrices sienten en algún momento de su carrera la ambición de interpretar el papel de "Margarita Gautier" en "La dama de las Camelias"; no hay una bailarina que no se vea a sí misma en el papel de "Giselle", porque danzar "Giselle" con cierto éxito, significa ser bailarina cabal al mismo tiempo que artista. La concepción del papel supera a la extraña y tierna música y al convencional y efectista decorado. El ballet vive, porque su personaje central es un auténtico carácter cuyos sufrimientos tienen el poder de conmovernos. La inspiración poética de Heine y de Gautier brillan a través de lo que se ha convertido en una fórmula muerta.



Av. Generalísimo Franco
Teléfono 9 - Esplugas

RESTAURANT ABIERTO TODO EL AÑO

SALON ESPECIAL PARA

FIESTAS
BODAS
BANQUETES

TODOS LOS DIAS CENA BAILE

SALIDA DE ESPECTACULOS

Actuación de las Orquestas **MARIO VILAR** y
JORGE SEPULVEDA



EXCLUSIVAS

Estrada, Alvarez y Cia. S.L.

*Sedas
Lanas
Algodones*



*Altas
fantasias*

ROSELLÓN 261 (junto Pasaje de Gracia) TELEFONO 374732

RIO

FLORIDABLANCA, 137

TELÉFONO 24 14 21

EN UN CONTINUO ALARDE DE SUPERACION

PRESENTA

POR PRIMERA VEZ EN ESPAÑA
A LA FAMOSA BAILARINA CLASICA

BARBARA DE PEARCE

PROCEDENTE DEL "LIDO", DE PARIS
DONDE HA CONSEGUIDO EXTRAOR-
DINARIOS TRIUNFOS

PROXIMAMENTE PRESENTACION DE
UN NUEVO BALLET

BLUE BELLS

La sinopsis de este ballet, es la siguiente:

ACTO I. — El joven príncipe Alberto, al que Giselle cree un campesino, hace la corte a esta joven al mismo tiempo que Hilarión, el guardabosque real.

Hilarión, rechazado por Giselle, y queriendo vengarse de su fracaso, revela la personalidad del pretendido campesino y prueba a Giselle que su amado es en realidad... un príncipe.

La joven doncella, no pudiendo soportar tal emoción, pierde la razón y muere en los brazos de su madre. A partir de este momento Giselle se transforma en Willis.

ACTO II. — A medianoche, el príncipe Alberto se acerca a la tumba de la joven a la que ha querido; ésta es la hora de los fantasmas, que salen de sus tumbas y tienen la fuerza nefasta de torturar hasta la muerte, con sus danzas, a todos los allí presentes.

Esta es la suerte de Hilarión, así castigado por sus malas hazañas.

En cuanto al príncipe Alberto, muere en el tormento de su desesperación allí donde se le ha aparecido el espectro de su amada.



J. Quintana
Antigüedades

Muebles - Curiosidades - Marcos

Calle San Severo, 7
Paseo de Gracia, 53
Calle Paja, 10, tienda 7.º

Teléf. 21 73 01
Teléf. 27 52 82
Teléf. 31 17 05

PROXIMA FUNCION

MARTES, 4 DE MAYO DE 1954

NOCHE A LAS 10

8.ª de propiedad y abono a noches (Segundo turno)

I

VISIONS DE MARGARITA
(Estreno)

II

SCHEHERAZADE
por
NORA KOVACH - ISTVAN RABOVSKY

III

EL CISNE NEGRO

IV

EL BELLO DANUBIO

Miércoles, día 5: GRAN FESTIVAL DE
BALLET ROMANTICO

ALFOMBRAS - TAPICERIAS
CLASICO Y MODERNO

Tapicertias Tronc

R. de Cataluña, 32 - Av. Generalísimo Franco, 568
Teléfono 217476 - Teléf. 28 03 06 (junto Mantaner)

Publicidad: «CATALUÑA».

Impreso en GRAFICAS LONDRES

Portada según dibujo original de Martí Ripoll

Regenerador
del
Cabello



Perfume
Señorial

HAUGROQUINA

Florid
LOCION CAPILAR

DA VIDA Y ESPLENDOR A LOS CABELLOS

No reseque la fina
piel de su hijito
usando cualquier
agua de Colonia

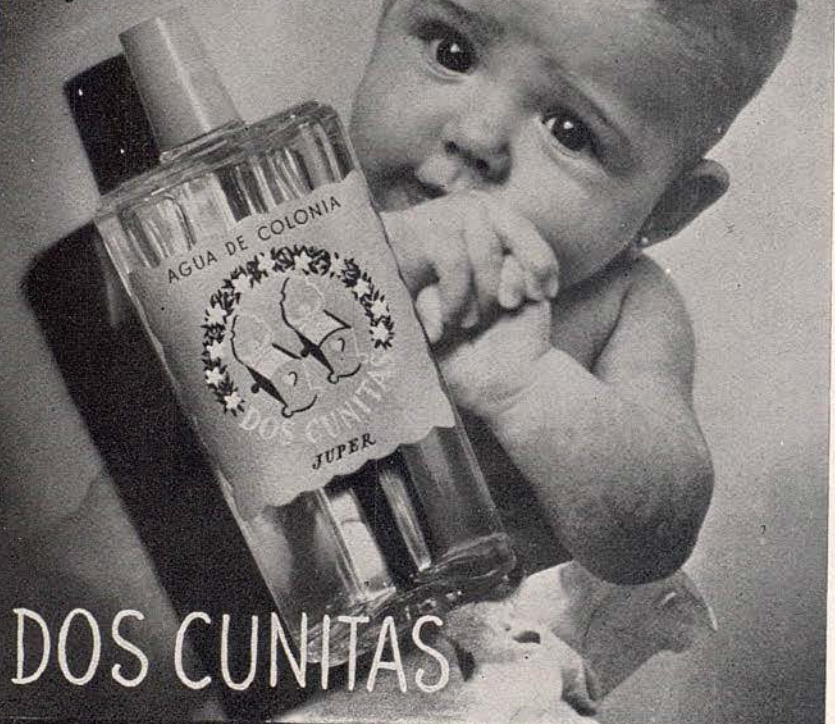

DOS CUNITAS

es una fórmula especial al 62% de Alcohol
neutro con mezcla de sustancias emolientes
que dan suavidad a las fricciones y con-
servan, la ternura de la piel.

Posee un perfume original, limpio y fresco

Suprema creación de

PERFUMES JUPER BARCELONA



MARILYN BURR



WOLFGANG BRUNNER



*Una mujer
'Takyrada'
está segura
de su encanto*

TAKY Inodoro!!

EL TAKY ELIMINA Y DISUELVE EL PELO

**UNICAMENTE
ESTILOGRAFICAS Y LAPICEROS
DE CALIDAD**

1ª CASA
ESPECIALIZADA
DE ESPAÑA



Parker "51" y "21" Waterman's
SHEAFFER'S *EVERSHARP* SUPER T
MONTBLANC Kaweco *Pelikan*

Lapiceros CARAN DACHE · SUPER NORMA de
2, 3, 4, 5 y 6 colores · Lapiceros de plata, de pla-
que de oro y esmaltados, etc.

TALLERES PROPIOS DE REPARACIONES
PIEZAS DE REPUESTO DE TODAS MARCAS.
Plumillas de oro en todos temples y graduaciones

SERVICIO PARKER

Central de la Estilografía
PUERTA FERRISA, 17 · TEL. 31 43 86



PETRUS BOSMAN



JANET OVERTON

CALZADOS DE LUJO



DORADOS-PLATEADOS
REPTILES-CLASICOS
FANTASIA Y DEPORTE

MODELOS PARA PRIMAVERA Y VERANO

MUNTANER, 242 (JUNTO AV. GENERALISIMO)
TELEFONO 28 57 75

PARA NIÑOS, LAS GRANDES MARCAS

Su piel no envidiará
ni a la más fina porcelana

si suprime el vello superfluo
con
epilán

HAMOL AG. ZURICH



JEANETTE MINTY



MICHAEL HOGAN

GIMNASIO
Solarium
GARCIA ALSINA

GIMNASIA EDUCATIVA-RESPIRATORIA-CORRECTIVA-DEPORTIVA
BOXEO - YUDO - BAÑOS DE CALOR-MASAJE - FRONTON AL SOL
HORAS ESPECIALES FEMENINAS

JULIO Y AGOSTO
SOLARIUM PLAYA CASTELLDEFELS

DIPUTACION, 239 (R. Cataluña - Balmes) - TELEFONO 21 21 60
y
HERZEGOVINO, 46 (Plaza Adriano) - TELEFONO 37 27 99

Para su...

hogar

industria

comercio

oficina

Gradulux
ES IMPRESCINDIBLE

DISTRIBUIDORES EXCLUSIVOS

VDA. JOSE LLEDO MAS Pl. Urquinaona, 4 - Tel. 21 25 65	AMERICA CONFORT Av. J. Antonio, 672 - T. 21 81 66
MAJESTIC P. de Gracia, 65 - Tel. 27 37 70	M. VENDRELL A. Gmo. Franco, 568 - T. 37 31 59

L. GARRIGA

XII-160-Rev.



SHELAGH FRANKLYN



PETER WHITE

J. Carbonell Vilanova

Compra · Venta y Administración de Fincas

Agente Colegiado

Diputación, 339, 1.º, 2.º
Despacho de 4 a 6

Barcelona
Teléfono 25-41-67

MUEBLE FUNCIONAL DE ARTESANIA

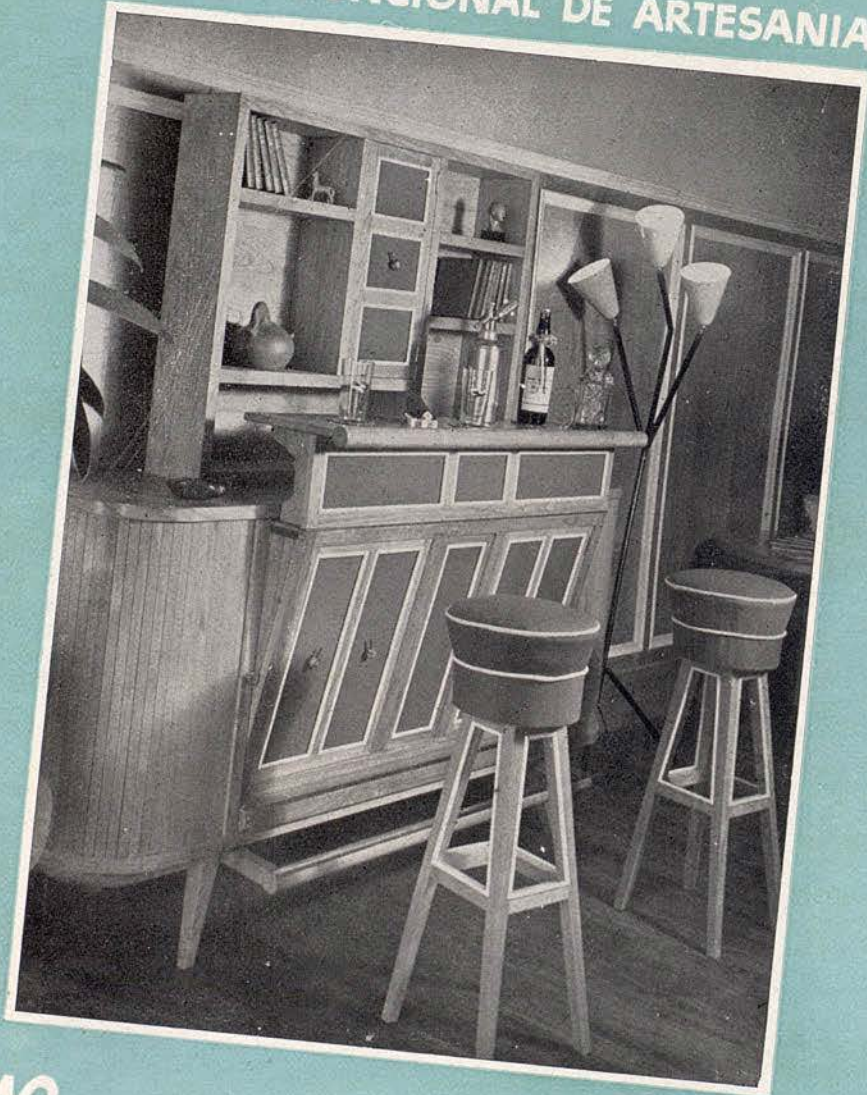

Bardella Decoración
BALMES, 250 - BARCELONA

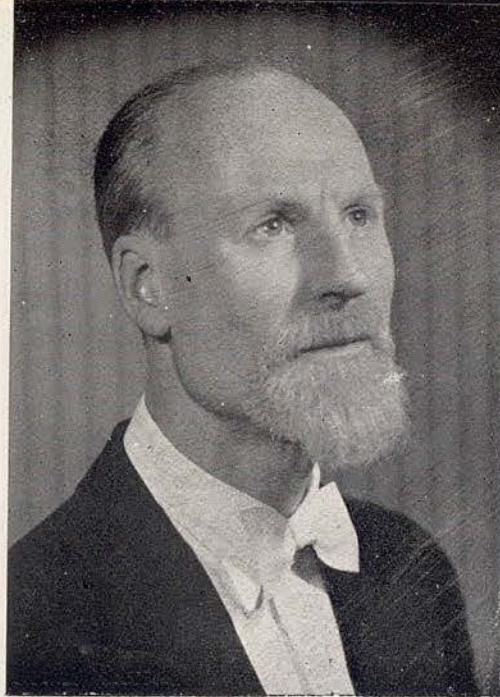

GEOFFREY CORBETT
MAESTRO DIRECTOR

A framed advertisement for 'chiquito' baby products. The text at the top reads 'chiquito' in a cursive font, with 'PASADU DE GRACIA 90 082 27991' below it. The main text says 'TODO PARA EL BIENESTAR DEL BEBÉ'. The illustration shows a baby holding a large ribbon, a teddy bear, a gift box with a ribbon, and a toy train.

Mayflower

FEDERICO MANRESA & CIA.



MIEMBRO N° 8955
BARCELONA

**FLORISTERIA
HORTICULTURA**

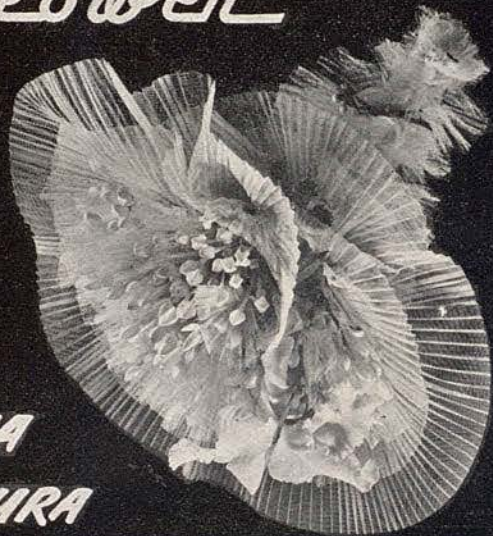

BALMES, 201 (ESQ. TRAVESERA) TELEF. 27 23 20

Sostenes BELMAR



LA DELICADA PRENDA EN NYLON BORDADO
UNA ESPECIALIDAD DE ESTA MARCA

SANILLÉS

HOTEL PRIMERA CATEGORIA (ALTURA 1060 M.)



EL MEJOR CENTRO DE EXCURSIONES DEL PIRINEO CATALAN

RESERVA DE HABITACIONES

INFORMACION:

FONTANELLA, 7, 1.º, 1.ª - TELEFONO 21 52 76 (BARCELONA)

ENCARGOS:

Administración del HOTEL SANILLÉS (Por Puigcerdá)
TELEFONO 2 DE MARTINET DE CERDAÑA

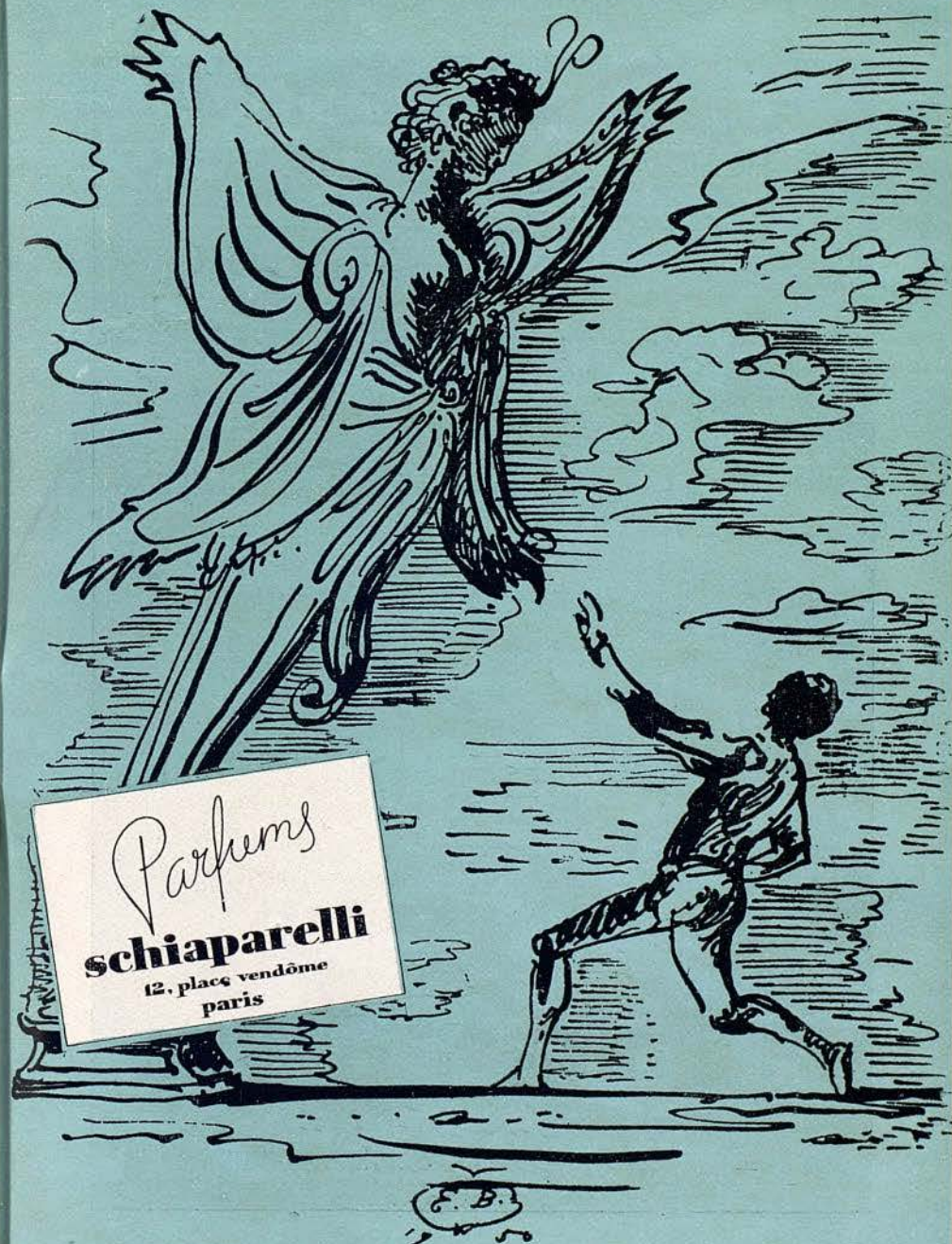

DISTRIBUCIÓN PARA ESPAÑA: R. J. ARAGONÉS, BARCELONA - MADRID **UAB**

Universitat Autònoma de Barcelona

JOYERIA BAGUÉS

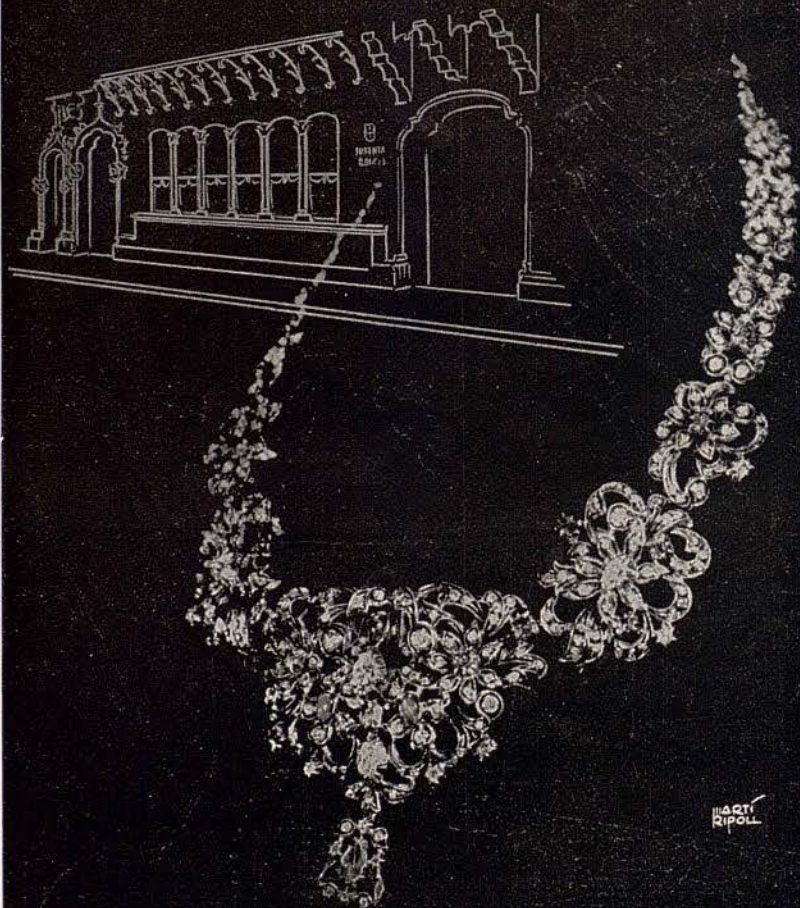

PASEO DE GRACIA, 41 • TEL. 213625 • BARCELONA

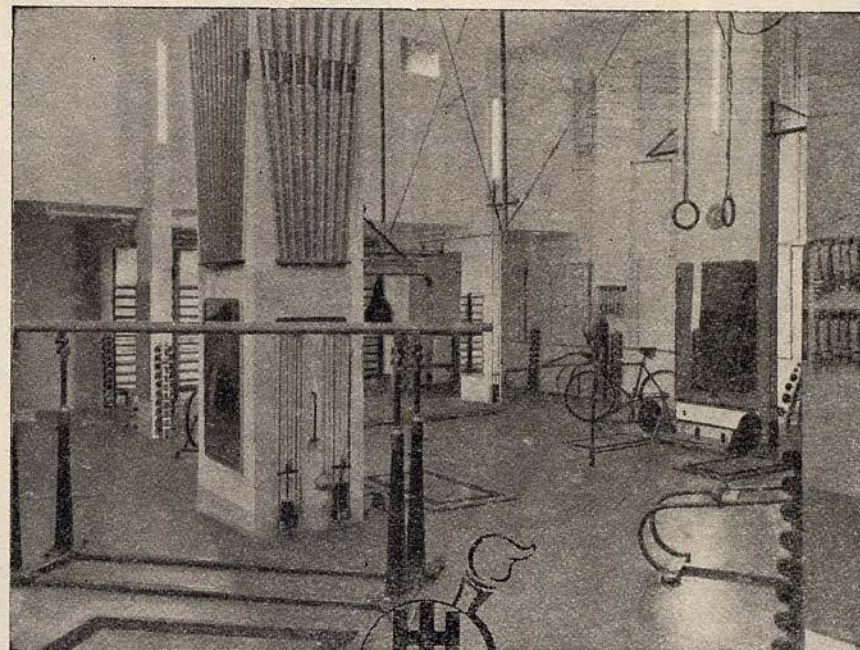

Instituto Helvético de Cultura Física

GIMNASIA EDUCATIVA - CORRECTIVA
DEPORTIVA - SOLARIUM - FRONTON
SOL ARTIFICIAL - BAÑOS DE VAPOR

MASAJES - DIRECCION MEDICA

CLASES ESPECIALES FEMENINAS

VIA LAYETANA, 139 - ATICO (ARAGON-VALENCIA)

INSTITUTO MÉDICO
DE
COSMÉTICA - ESTÉTICA Y BELLEZA
DEL
DR. J. FINESTRES

REJUVENECIMIENTO FACIAL
por medios biológicos:
sueros, cremas, mascarillas, bioes-
timulinas, etc. etc.

y por medios físicos:
"peeling", iontoforesis, corrientes
eléctricas, masaje plástico, etc.

TRATAMIENTO RADICAL Y ESTETICAMENTE PERFECTO DE:
Acné (granos) y manchas de la cara; "deseos"
"antojos" y tatuajes; venas visibles en mejillas
y piernas. Arrugas. Cicatrices. Verrugas. Varices,
rojeces, nudosidades y manchas de las piernas.
Enfermedades del cabello y de las uñas. Obesidad

MASCARILLA ELÉCTRICA - MASAJES
DEPILACION - CIRUGIA ESTETICA

ARAGON, 190, prl., 2ª - Tel. 240461 - De 4 a 8
BARCELONA

Durante el entreacto...

...es el momento
de deleitarse con
los chocolates
que gustan
mucho... mucho... mucho...



Chocolates

NESTLÉ

LOS CHOCOLATES QUE GUSTAN MUCHO... MUCHO... MUCHO... UAB

WARNER'S
REG. U. S. PAT. OFF.

belleza
elegancia
comodidad

La más famosa marca en artículos de corsetería, que al igual que en el resto del mundo proporcionará a la mujer española sus tres anhelados deseos...



Y que podrá adquirir en los mejores establecimientos, en la seguridad de obtener con ellos la comodidad y la belleza de lineos tanto tiempo deseadas

THE WARNER BROTHERS COMPANY

Exclusiva para toda España: JUAN IGLESIS
Balme, 69 - BARCELONA

¡¡Hurra...!!
¡¡es un
DANONE!!



Imprenta Socitra

UAB
Universitat Autònoma de Barcelona

**BODEGA
DEL CALDERON**

Rbla. Cataluña, 26
Teléfono 21 62 82

6 UNICAS GALAS, 6
Del 1 al 6 de mayo de 1954



DANY DAUBERSON

Star
11 Grande Rue
PARIS

UAB

Universitat Autònoma de Barcelona

MARCEL ROCHAS
PARIS

"Femme"
le meilleur parfum du monde