

  
GRAN TEATRO  
DEL LICEO  
BARCELONA

EMPRESA JOSE F. ARQUER

*Temporada de  
Primavera 1955*

LONDON'S

*Festival*  
BALLET

UTB

Union Theatre & Ballet Company

*El encanto de la música  
a la medida de sus deseos*



**PHILIPS**

*Radio 1955*

*Técnica Super Magnética*



FE 733 A  
17.366,25 PTS.  
(Incluido impuestos)

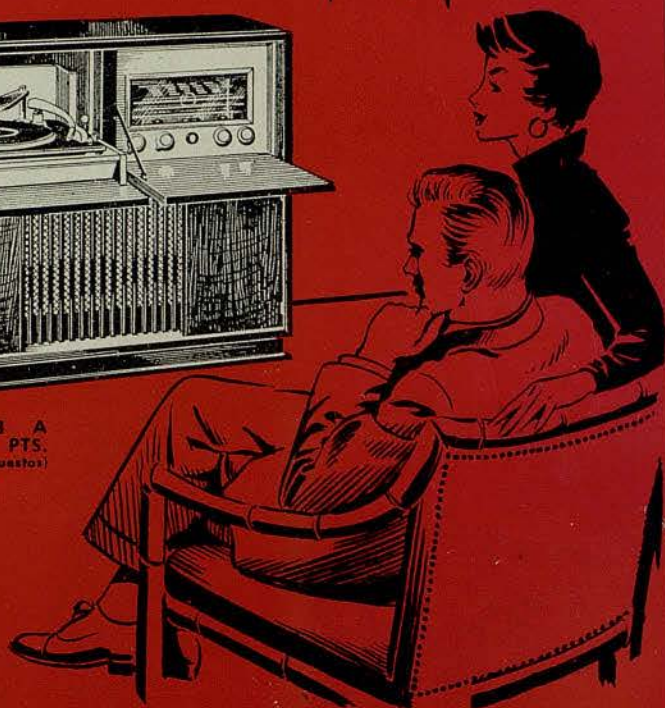

*London's  
Festival  
Ballet*





**El retoque final**  
a su maquillaje:

La aplicación de la auténtica y única  
**CREMA LIQUIDA**  
*Bella Aurora*

a base de lanolina, con la cual  
conseguirá en el acto la más  
transparente de las bellezas

LOS TRES PRODUCTOS ESTUDIADOS  
CIENTIFICAMENTE PARA LA  
PERFECTA Y ETERNA JUVENTUD  
BELLEZA Y LOZANÍA DE LA  
MUJER. SON:

- 1 AL ACOSTARSE  
CREMA *Bella Aurora*  
PARA ELIMINAR PEGAS, MAN-  
CHAS, BARROS, ETC. CREANDO  
NUEVAS CELULAS Y NUEVA  
JUVENTUD.
- 2 POR LA MAÑANA  
Y SIEMPRE.  
LAVARSE CON EL JABÓN  
*Bella Aurora*  
EMOLIENTE. PURÍSIMO.  
DE EFECTOS IGUALES AL  
COLD-CREAM. NO RESE-  
CA EL CUTIS.
- 3 AL MAQUILLARSE. A  
CUALQUIER HORA.  
CREMA LIQUIDA *Bella Aurora*  
LA REVELACIÓN DEL ROSO. EL MILAGRO  
SERÁ HECHO. SU CUTIS NO ENVEJECERÁ.

¡TENGA MANOS DE PRINCESA!  
APLIQUE LA CREMA LIQUIDA EN SUS  
MANOS Y VERA QUE FLEXIBILIDAD,  
QUE DULCURA Y QUE BENEFICIA.

Frasco grande: 25 pnts.  
» pequeño: 15 »

PRODUCTOS DE THE STILLMAN COMP. AURORA ILLINOIS, E. U. A. - GILI, S.L.

# GRAN TEATRO DEL LICEO

BARCELONA

*Empresa:*  
JOSE F. ARQUER

TEMPORADA DE PRIMAVERA DE 1955

## London's FESTIVAL BALLET

DIRECTOR GENERAL  
JULIAN BRAUNSWEG

DIRECTOR ARTISTICO  
ANTON DOLIN

ORQUESTA SINFONICA DEL GRAN TEATRO DEL LICEO

BAJO LA DIRECCION DEL MAESTRO  
GEOFFREY CORBETT





MADE

VERITAS • MADRID

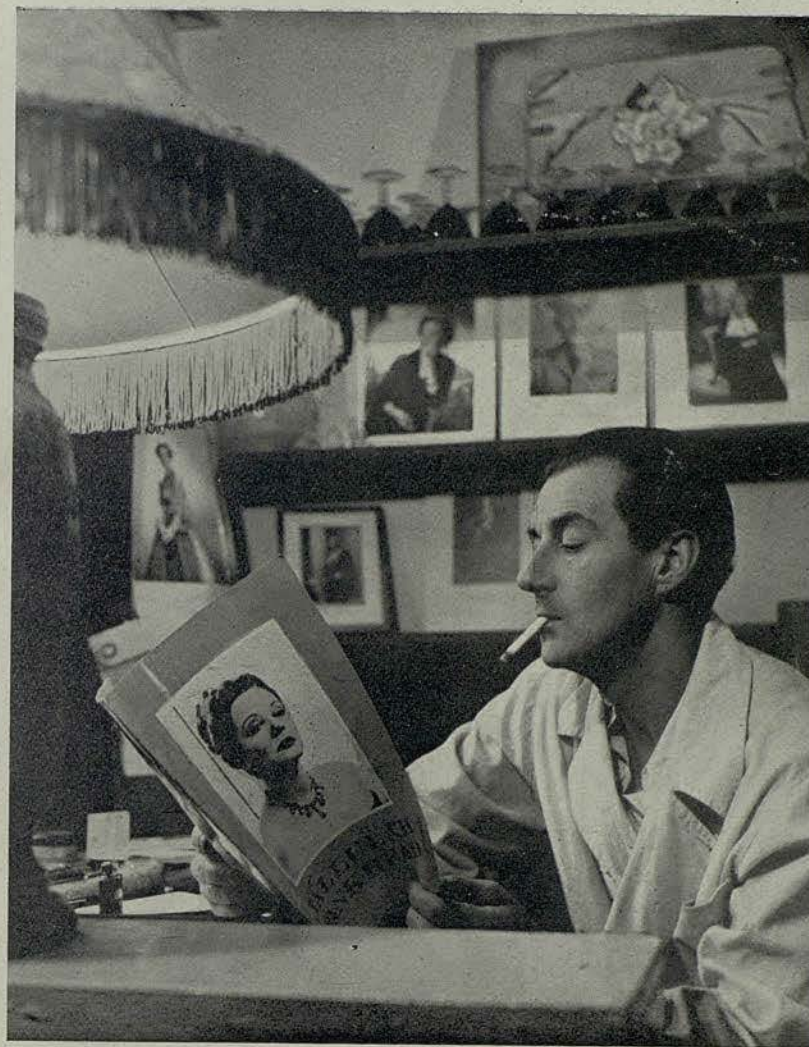

ANTON DOLIN



El perfume de las  
Grandes Avenidas

EMIR

en Paris



PERFUMES  
Dana

"Difundidos y preferidos en el mundo entero"



iris  
32 Rue LA BOÉTIE  
PARIS 8<sup>e</sup> BAZAC-18-32

NATALIA KRASSOWSKA



Un obsequio maravilloso y feliz

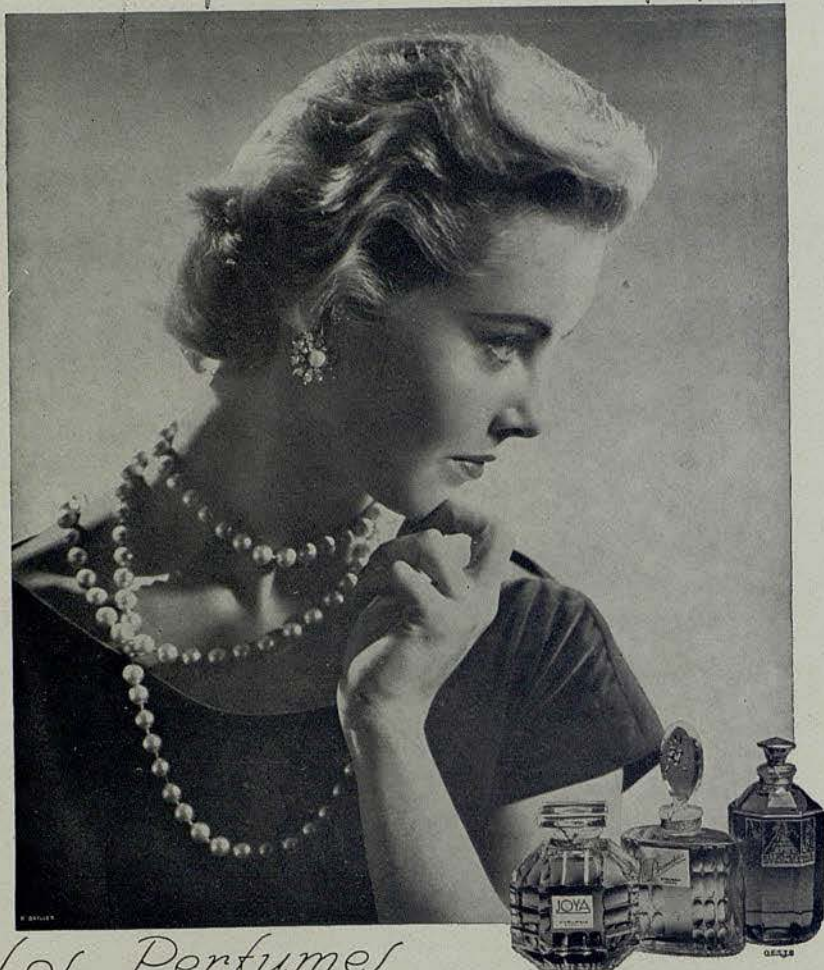

*Los Perfumes*  
JOYA • PROMESA • EMBRUJO

• MYRURGIA •

TONI LANDER

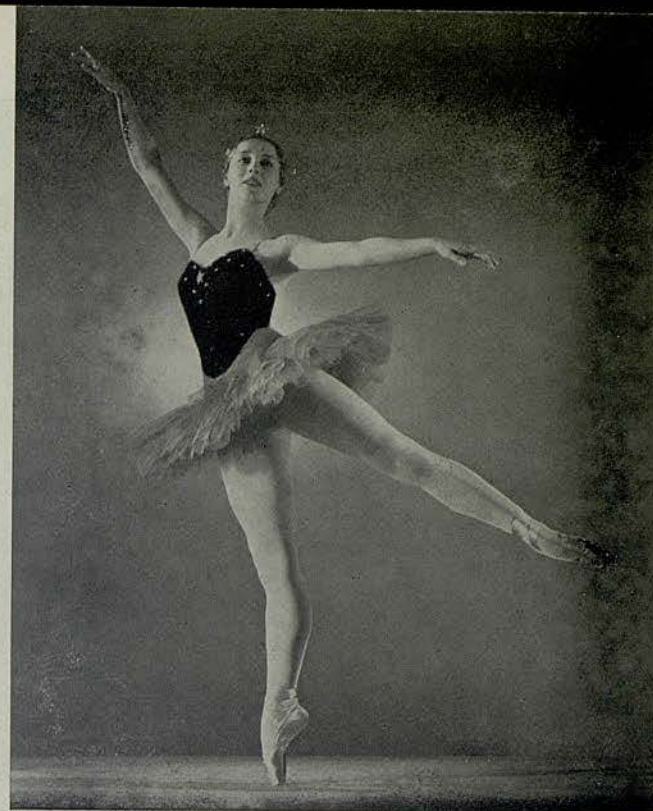

## TERRAZAS y JARDINES



EXTENSO SURTIDO EN:

Muebles, Faroles, Testeros,  
Jaulas, Alfareria (Marco),  
Cerámica (Díaz Costa) y  
Lámparas cristal (Mallorca  
Moreno)

PRECIOS DE FABRICA

*Galerías* **SEPTIMANIA**

Septimania, 29 (junto plaza Lesseps) - Teléfono 37 11 20





*Su Hogar será un  
exponente de Arte, deco-  
rándolo con ENCAJES*

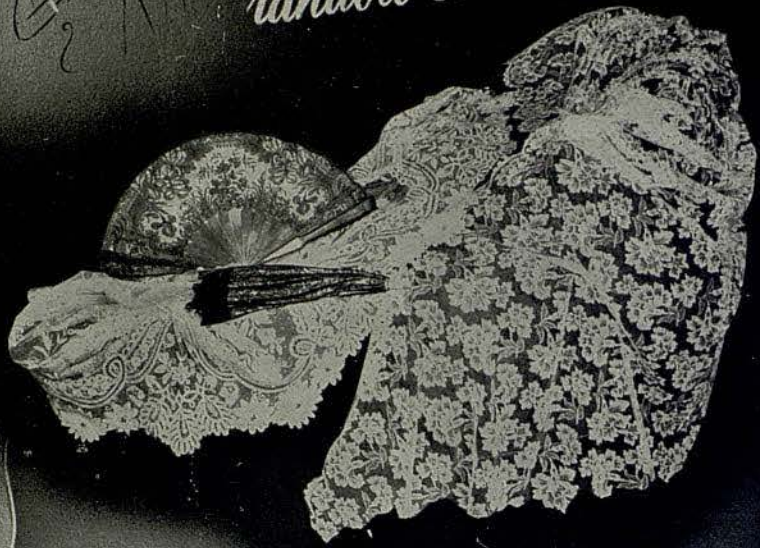

*en*

**ROSALINA**

*Encontrará siempre los modelos  
adecuados a su conveniencia*

RAMBLA DE CATALUNA, 40 **Barcelona** TELEFONO 22-11-51

ANITA LANDA



PARA SU BEBE



*Bebelin*

EQUIPOS RECEN NACIDO  
CUNAS Y CAPAZOS  
REGALOS - VESTIDOS  
CONFECCIONES PARA NIÑOS

CONSEJO DE CIENTO, 298 - TEL. 22 98 17 - BARCELONA



*Lámparas FER para  
automóviles y motocicletas  
CALIDAD-ENFOQUE-DURACION*



*con*

**FER**

*en su  
coche*

**NO EXISTE LA NOCHE**

*¡Desconfíe de las imitaciones  
y compruebe la marca FER  
sobre cada casquillo!*

JOHN GILPIN

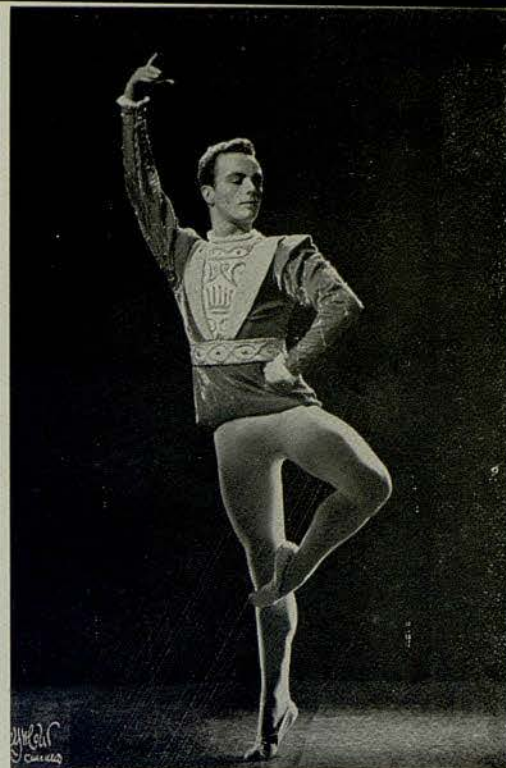

GABINETE DE DEPILACION

*Maria Rovira*

PRACTICANTE

ESPECIALISTA EN LA EXTIRPACION  
RADICAL DEL VELLO

AVENIDA PUERTA DEL ANGEL, 23, PRAL. TEL 22-16-50

Visita de 10 a 1 y de 3 a 7

C.S.C. 4255





**Jantzen** M.R.

EL TRAJE DE  
BAÑO  
INTERNACIONAL

Le recomendamos nuestro  
aceite solar, en elegante  
frasco de plástico.

Pídale al comprar su  
Jantzen  
o en las principales  
perfumerías.

NICOLAI POLAJENKO



**J. Carbonell Vilanova**

Compra, Venta y Administración de fincas

Agente Colegiado

Diputación, 339, 1.º, 2.º  
Despacho de 4 a 6

Barcelona  
Teléfono 25-41-67





EMBA ROYAL PASTEL mutation mink



1890

PELETERIA

*La Siberia*

Rambla Catalunya 15

Ava. José Antonio, 624

B A R C E L O N A



KENNETH  
MELVILLE



**GRILL del COLON**

COCINA DE ESPECIALIDADES  
SERVICIO A LA GRAN CARTA  
ROTISSERIE TOURNEBROCHE

BODAS - BANQUETES - FIESTAS FAMILIARES



Miele & Co.



Orfebrería y Platería

Barcelona  
C. Fernando (Esq. Ramblas)

Madrid  
Carrera S. Jerónimo, 4



MICHAEL  
MAULE

*Mme. Juliette*

DISCIPULA DE MME. FINNET

Masagista Facial

ASEGURA 10 AÑOS DE REJUVENECIMIENTO Y DESAPARICION DEL RICTUS  
APLICACIÓN DE LA MASCARA ALEMANA

ATENAS, 29, PRAL.  
TELEFONO 37 81 39

SAN GERVASIO  
BARCELONA



Gama

*El perfume de Paris*



DE  
**RAPHAEL**

CONCESIONARIOS  
A. PUIG Y C<sup>IA</sup> BARCELONA



ALEXANDRA DANILOVA  
ARTISTA INVITADA



GRIFÉ & ESCODA, S. L.

Av. Gº FRANCO, 484  
PASEO DE GRACIA, 13 · BARCELONA  
ALCALÁ, 30 · MADRID



Objetos de Arte · Platería · Muebles · Alfombras · Servicios de Mesa

# LONDON'S FESTIVAL BALLET COMPañIA

Director General  
JULIAN BRAUNSWEG

Director Artístico  
ANTON DOLIN

Primeros bailarines

NATALIE KRASSOVSKA    TONI LANDER    ANITA LANDA  
ANTON DOLIN    JOHN GILPIN  
NICHOLAI POLAJENKO    KENNETH MELVILLE    MICHAEL MAULE

Con la colaboración

ALEXANDRA DANILOVA  
(Artista invitada)

Primeros solistas

NOEL ROSSANA    MARILYN BURR    DAPHNE DALE  
LOUIS GODFREY    KEITH BECKETT    MICHAEL HOGAN

Solistas

Janet OVERTON    Mary MUNRO    Jeannette MYNTY    Joyce LYNDON  
Monica LEIGH    Petrus BOSMAN    Peter WHITE    Jeffrey KOVEL

Cuerpo de baile

Hazel Coward    Mary Duchesne    Roma Ducan    Paula Gareya    Marettta Grace  
June Greenhalgh    Pamela Hart    Christina Martin    Andrée Millaire    Anne Morrell  
Dianne Richards    Anne Rowse    Janet Smith    Dianne Westerman    Judith Williams  
Geoffrey Davidson    Donald Emblen    Kenn Gillespie    Russell Kerr    David Scott  
Brian Scott    Jack Smith    Kenneth Sudell    Jon Waks    Leon Ward

Regidor    Maestro Director    Maestra de ballet    Director de Escena  
NICHOLAS BERIOSOFF    GEOFFREY CORBETT    EILENN BAKER    BENN TOFF

Administrador, Douglas Abbot; Jefe de Escena, Anthony Gilpin; Jefe de electricistas,  
Bryan Love; Jefe de maquinistas, John Berrill; Ayudante de Jefe de escena, James Hogan;  
Ayudante de Maestro Director, Aubery Bowman; Encargada de vestuario, Edith  
Strowbrigg; Encargado de prensa, Fred Gratton; Secretario General, Reg. Cooper;





# Las Medias Christian Dior

PARIS - NEW YORK

## PROGRAMA PARA HOY

ULTIMA FUNCION DE NOCHE EN HOMENAJE A LA  
COMPANIA

SABADO, 28 DE MAYO DE 1955

NOCHE A LAS 10

15.ª de propiedad y abono a noches (Tercer turno)

I

### NAPOLI

Ballet en un acto. Música de Paulli, E. Helsted Gade y Lumbye. Coreografía de Harold Lander. Decorado y vestuario de Hugh Stevenson.

II

### DON QUIJOTE

Gran Paso a Dos  
Música de Minkus.  
Coreografía de Anton Dolin.

III

### MLLE. FIFI

Ballet en un acto. Coreografía de Zachary Solov. Música de Theodore La Jarte.

IV

### LA ESMERALDA

(2.º ACTO)

Ballet en tres actos y cinco escenas, inspirado en la novela «Nuestra Señora de París», de Victor Hugo.  
Coreografía de Nicholas Beriosoff.  
Música de Cesare Pugni.  
Decorados y Vestuario de Nicola Benois. Trajes realizados por «Derkas» y «Duisberg».

ORQUESTA SINFONICA DEL GRAN TEATRO DEL LIC

Bajo la dirección del Maestro

GEOFFREY CORBETT



# ACEROS ROECHLING, S.A.

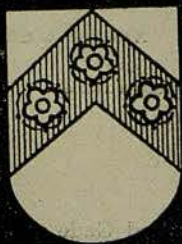

Representantes exclusivos de  
**ROECHLINGSTAHL, G.m.b.H.**

WETZLAR/Lahn (Alemania)

Disponemos de grandes existencias de aceros para todas aplicaciones, en nuestros almacenes

Suministramos cilindros de laminación en fundición dura así como piezas también en fundición dura para las fábricas de cemento, de nuestra Representada

**Herm. IRLE, G. m. b. H.**

de DEUZ Kreis Siegen (Alemania)

Casa Central **BARCELONA**

Av. Girona, 357  
Teléfono 27 75 63

Sucursal **BILBAO**

Eltano, 6  
Teléf. 17930

Sucursal **MADRID**

Mayor, 4  
Tel. 22 63 41

Sucursal **VALENCIA**

Lauria, 9  
Teléfono 13138

**Aceros Atlas**  
Sociedad Española Limitada



Representantes exclusivos de las firmas de fama mundial

**ATLAS STEELS LIMITED**

de WELLAND - Ontario (Canadá)

y de

**STAHLWERKE BOCHUM A. G.**

de BOCHUM (Alemania)

En todos nuestros almacenes disponemos de grandes existencias de sus aceros especiales de alta calidad.

También disponemos de abundantes existencias en aceros de la prestigiosa firma

**OESTERREICHISCH - ALPINE MONTAN - GESELLSCHAFT**

de WIEN (Austria)

Casa Central **BARCELONA**

Paseo de Gracia, 11 Casa C. 2º 4.  
Teléfono 2277 54

Sucursal **BILBAO**

C. de la Revilla  
Teléfono 14472

Sucursal **MADRID**

Castello, 51  
Teléfono 35 93 63

I

## NAPOLI

Ballet en un acto, de Harold Lander.  
Música de Paulli, E. Helsted, Gade y Lumbye.  
Coreografía de Harold Lander, adaptación libre de August Bournonville.

### REPARTO

<i>La joven desposada</i> ... ..	Toni LANDER
<i>El novio Gennaro</i> ... ..	Kenneth MELVILLE
<i>Dos Turistas</i> ... ..	Geoffrey DAVIDSON, Leon WARD
<i>Cantante Callejero</i> ... ..	Keith BECKETT
<i>Su ayudante</i> ... ..	Peter WHITE
<i>Los bailarines</i> ... ..	Judith WILLIAMS, Mary DUCHES- NE, Christina MARTIN, Jeanette MINTY, Janet OVERTON, Dianne RICHARDS, Petrus BOSMAN, Ro- nald EMBLEN, Kenn GILLESPIE, Russell KERR, Jeffrey KOVEL, Jon WAKS
<i>Paso a seis</i> ... ..	Noël ROSSANA, Daphne DALE, Marilyn BURR, Joyce LYNDON, Louis GODFREY, Michel HOGAN

**JOSE M.<sup>A</sup> LLOBET BOSCH**

**CONSTRUCTOR DE OBRAS**

INGENIEROS:

JUAN PLANAS AMIEL

BENITO CORTÉS VILLAVECCHIA

RAFAEL AMAT CARRERAS

PASEO DE GRACIA, 73 - TELEFONO 28 23 89



Paso a Dos y Tarantela ... { Toni LANDER Kenneth MELVILLE  
 Jeannette MINTY, Keith BE-  
 CKETT, Petrus BOSMAN  
 Final ... .. Toda la Compañía

# MOTIVO

Al poner en escena esta versión de «Nápoli», para el «Festival Ballet», Harold Lander ha rendido un homenaje al famoso poeta-coreógrafo danés, August Bournonville y presenta su obra, exponente de las múltiples facetas de su arte.

La escena está situada en la cosmopolita ciudad de Nápoles. La danza de los gondoleros y los cantantes callejeros entretienen a la gente del pueblo. Luego, irrumpe la Barcarola, con la pareja de recién casados; Teresina y Gennaro, los cuales aparecen con sus amigos. Después de la romántica danza de bodas, empieza el Paso a Seis, entre el cual se intercala el Paso a Dos. El ballet concluye con la célebre Tarantela y Final.



Joaquín M. <sup>a</sup> de Nadal: Un «tros» de Barcelona (Caldetes, 1800). Edición especial de 500 ejem. numerados y firmados por el autor ... ..	250'— Ptas.
Joaquín M. <sup>a</sup> de Nadal: Cromos de la vida vuitcentista ... ..	24'— »
Joaquín M. <sup>a</sup> de Nadal: (Memories d'un estudiant Barceloní ... ..	45'— »
Rurelio Capmany: El Café del Liceo, el Teatro y sus bailes de máscaras ... ..	16'50 »
Alberto del Castillo: De la Puerta del Ángel a la Plaza de Lesseps (Historia del Paseo de Gracia) ... ..	175'— »

publicados por DALMAU y JOVER, S. A.  
 Pasaje Domingo, n.º 1 — Barcelona.

De venta en todas las librerías.

# DON QUIJOTE

Gran Paso a Dos  
 Música de Minkus.  
 Coreografía de Anton Dolin.

por

NATALIE KRASSOVSKA — NICHOLAI POLAJENKO



Av. Generalísimo Franco  
 Tel. 30 01 88 - Esplugas

RESTAURANT ABIERTO TODO EL AÑO

SALON ESPECIAL PARA

FIESTAS  
 BODAS  
 BANQUETES

SERVICIO A DOMICILIO

TODOS LOS DIAS CENA BAILE



SALIDA DE ESPECTACULOS

CON LAS ORQUESTAS

MARIO VILAR - ROVIRALTA



## FORME VD. SU DISCOTECA

CON DISCOS



Larga duración «Microsurco» 33 1/3 r.p.m. de las obras

### PETROUCKA

Orq. de la Suisse Romande. Dtor. Ernest Ansermet

LXT 2502

### EL LAGO DE LOS CISNES

Orq. Sinfónica de Londres. Dtor. Anatole Fistoulari

LXT 2681-2682

### LAS SILFIDES

Orq. de la Sociedad de Conciertos del Conservatorio de París.

Dtor. Roger Desormiere IM 4511



**FABRICA DE DISCOS  
COLUMBIA**



BARCELONA - SAN SEBASTIAN - MADRID

III

### MLLE. FIFI

Ballet en un acto. Coreografía de Zachary Solov. Música de Theodore La Jarte. Expresamente escrito para la gran artista Alexandra Danilova.

#### REPARTO

Mlle. Fifi, una artista de	
circo ... ..	ALEXANDRA DANILOVA
Gaston de Sevegnac ... ..	MICHAEL MAULE
El Marqués de Sevegnac, su	
padre ... ..	ANTON DOLIN

#### MOTIVO

El joven Gaston de Sevegnac está locamente enamorado de Mlle. Fifi, una hermosa equilibrista a quien asiduamente corteja en su camerino del Circo. Un día, su visita se ve interrumpida por su padre, el Marqués de Sevegnac, el cual está decidido a romper tales relaciones.

No obstante, el maduro Marqués también sucumbe a los encantos de Mlle. Fifi, con resultados completamente imprevistos.



**J. Quintana**  
*Antigüedades*  
*Muebles - Curiosidades - Marcos*

Calle San Severo, 7  
Paseo de Gracia, 53  
Calle Paja, 10, tienda 7º

Teléf. 21 73 01  
Teléf. 27 52 82  
Teléf. 31 17 05

**BARCELONA**



IV

**LA ESMERALDA**

Ballet inspirado en la novela «Nuestra Señora de París», de Víctor Hugo.

Coreografía de Nicholas Beriosoff.

Música de Cesare Pugni.

Decorados y Vestuario de Nicola Benois. Trajes realizados por «Derkas» y «Duisberg».

ACTO II. — En el palacio de los padres de Flor de Lys.

**REPARTO**

*Flor de Lys, prometida de*

*Phoebus* ... .. Toni LANDER

*Sus amigas* ... .. Daphne DALE, Joyce LYNDON, Jeanette MINTY, Dianne RICHARDS.

*Los Pajes* ... .. Louis GODFREY, Petrus BOSMAN, Russell KERR, Kenn GILLESPIE

*La madre de Flor de Lys* ... Roma DUNCAN

*El padre de Flor de Lys* ... Peter WHITE

*Phoebus* ... .. Nicholai POLAJENKO

**FIJADOR MARIUS**



*Le invita a que pruebe  
su fijapeinados, único trans-  
parente, sin goma ni grasa;  
no ensucia ni deja residuos.*

*Doctor Marius*

*Inconfundible...*

*el Agua de Colonia*

**ROYALE AMBRÉE**

*es símbolo inconfundible de sobria personalidad.*

**LEGRAIN**  
*parfumeur*

PARIS FRANCE



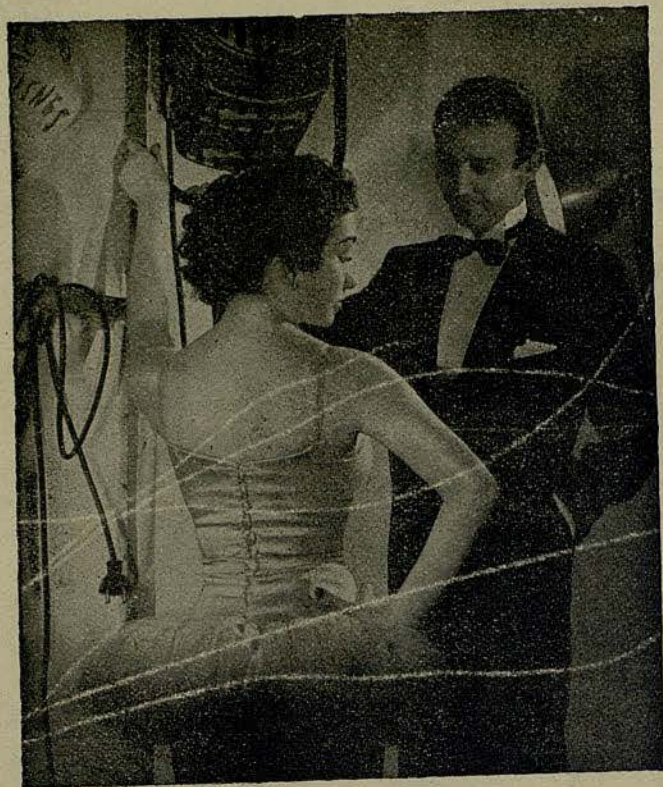

EAU DE COLOGNE

**Ballet Russe**

DE ATKINSONS

*Vibrante y espiritual  
como la danza*



J. & E. ATKINSON LTD  
24, OLD BOND STREET - LONDON

DELICIOSAMENTE REFRESCANTE Y  
DE FRAGANCIA QUE PERDURA

A.G. 32

\*\*\*\*\*  
LAS CREACIONES ATKINSONS SON FAMOSAS DESDE HACE 150 AÑOS

Los Huéspedes ... .. Hazel COWARD, Mary DUCHESNE,  
Maretta GRACE, June GREEN-  
HALGH, Andree MILLAIRE, Anne  
ROWSE, Dianne RICHARDS, Geo-  
ffrey DAVIDSON, Maurice METLISS,  
David SCOTT, Brian SCOTT, Ke-  
nneth SUDELL, Jon WAKS, Leon  
WARD

Polonesa ... .. Huéspedes, invitados, etc.

#### DANZAS:

1.º Danza de los Láides ... Daphne DALE, Dianne RICHARDS,  
Joyce LYNDON, Jeanette MINTY,  
Louis GODFREY, Kenn GILLESPIE,  
Petrus BOSMAN, Russell KERR

#### 2.º Variaciones:

a) Polca ... .. Joyce LYNDON, Dianne RICHARDS  
b) Coda ... .. Daphne DALE, Dianne RICHARDS,  
Joyce LINDON, Jeanette MINTY,  
Louis GODFREY, Kenn GILLESPIE,  
Petrus BOSMAN, Russell KERR

#### 3.º Gran Paso a Dos:

a) Paso a Dos ... .. (Flor de Lys y Phoebus).  
Toni LANDER, Nicholai POLAJEN-  
KO

ANTES DE INSTALAR O REPARAR LA  
RADIO DE SU COCHE, CONSULTENOS

**AUTOSON**



AVDA. DEL PRINCIPE DE ASTURIAS, 47-49

TELÉFONO 275956

B A R C E L O N A



- b) *Variación* ... .. Nicholai POLAJENKO  
 c) *Pizzicato* ... .. Toni LANDER  
 4.º *Danza de los Bufones* ... Anita LANDA, Paula GAREYA, Jeffrey KOVEL, Ronald EMBLEN, con Mary MUNRO, Monica LEIGH, Judith WILLIAMS, Dianne WESTERMAN  
 5.º *Danza Polaca* ... .. Los Padres y los Invitados  
     6.º *Gran Paso a Dos* ... (Esmeralda y Gringoire).  
 a) *Paso a Dos* ... .. Marilyn BURR John GILPIN  
 b) *Variación* ... .. John GILPIN  
 c) *Danza zingara* ... .. Marilyn BURR  
 d) *Coda* ... .. Marilyn BURR John GILPIN

*Guardias, Criados, Damas, Caballeros, etc.*

### MOTIVO

El ballet «La Esmeralda», cuyo argumento está inspirado en la novela de Víctor Hugo. «El Jorobado de Nuestra Señora de París», fué creado y puesto en escena, en 1844, o sea unos treinta años antes del estreno del ahora clásico «Lago de los Cisnes».

Esta antigua obra del arte del ballet contiene varios magníficos ejemplos de pantomima romántica y de los pasos puramente clásicos, danzas de carácter y de corte de aquél periodo.

### ACTO II

Se está celebrando una gran fiesta para celebrar los esponsales de Flor de Lys con el Capitán Phoebus. Los invitados son atendidos por Flor y sus amigos mientras se divierten con los trucos de varios saltimbanquis profesionales entre los cuales se encuentra Esmeralda, ahora secundada por su marido-poeta Gringoire. Durante su danza, Esmeralda muestra su fajín a Phoebus, como prenda de su amor por él. Flor reconoce una prenda de su prometido y tiene lugar una escena de celos. Rápidamente, Gringoire aparta a Esmeralda la cual es seguida por Phoebus, quien había concertado previamente una entrevista con ella.



Documentos para pasaporte - Salidas de España - Visados consulares, etc.

**REIG-MASSÓ**  
 GESTORIA - ADMINISTRATIVA

Plaza Urquinaona, 11, 2.º, I J

Teléfonos 21 09 58 y 31 38 20



*Mei Linea...*

Linea

*Belcor*

SOSTEN

*Belcor*

PARIS - GINEBRA - BARCELONA



Uno de los numerosos modelos Belcor.

DE VENTA EN LAS MEJORES CASAS DEL RAMO



# PATEK PHILIPPE

MAITRES HORLOGERS  
GENÈVE

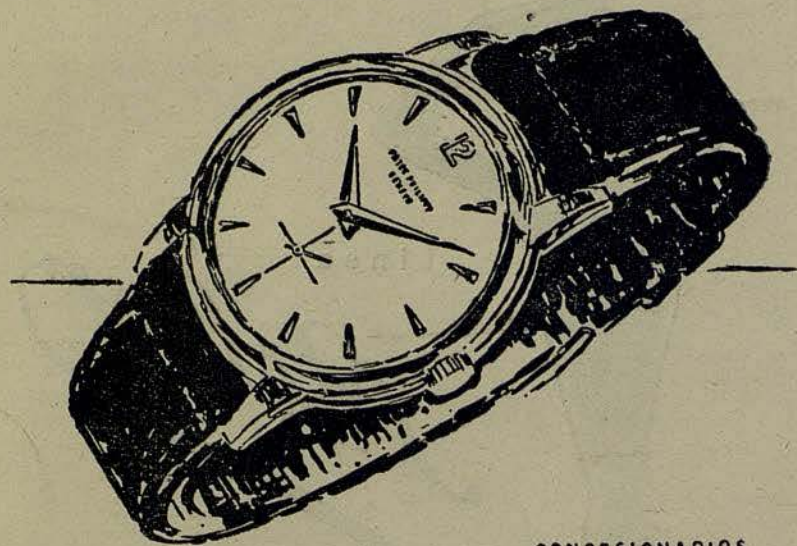

CONCESIONARIOS



EL MEJOR  
RELOJ  
DEL MUNDO

**UNION SUIZA DE RELOJERIA S.A.**  
RAMBLA CATALUÑA, 17  
AVDA. GLMO. 482 (VIA AUGUSTA)  
BARCELONA

SECCION ESPECIAL DE PLATERIA



## Noticiario del Gran Teatro del Liceo

● La función de hoy se ofrece como homenaje a la Compañía «London's Festival Ballet», en público reconocimiento a su brillante actuación artística en esta ciudad.

● Mañana domingo, día 29, por la tarde, se dará la penúltima función de la temporada de ballets, habiéndose combinado un interesante programa integrado por «Concerto Grosso», «El Lago de los Cisnes», «Mlle. Fifi», «El Cisne Negro» y el acto 2.º de «Cascanueces».

El lunes de Pascua, día 30, por la tarde, concluye la temporada de Primavera de 1955, despidiéndose de Barcelona el «London's Festival Ballet», con un programa integrado por «Concerto» de Grieg, «Scheherazade», «Don Quijote» y «El bello Danubio».

● El mayor acontecimiento musical del año, la presentación en nuestra ciudad de la primera orquesta sinfónica norteamericana, tendrá lugar el martes día 31 de mayo a las 10 de la noche, actuando tal formación artística bajo la dirección de su mundialmente famoso Maestro titular, Eugene Ormandy. El segundo y último concierto de la Orquesta Sinfónica de Filadelfia, tendrá lugar al siguiente día 1.º de junio a la misma hora, con un interesante programa totalmente distinto al del primer concierto.

● La gran mezzo-soprano norteamericana, Marian Anderson, artista de color considerada como la voz más famosa de América, actuará en el Gran Teatro del Liceo, el jueves día 2 de junio a las 10 de la noche, con un selecto programa integrado por obras clásicas, románticas, fragmentos de ópera y cantos espirituales negros.

*Electricista instalador de la Sociedad del  
Gran Teatro del Liceo*

**ELECTRICIDAD MARCÓ**

SUC. DE LLOPIS Y MARCÓ, S.L.



PENULTIMA FUNCION DE LA TEMPORADA  
DOMINGO, 29 DE MAYO DE 1955 TARDE A LAS 6

5.<sup>a</sup> de propiedad y abono a tardes

I  
CONCERTO GROSSO

II  
EL LAGO DE LOS CISNES  
(Acto I)

III  
MLLE. FIFI

IV  
EL CISNE NEGRO

V  
CASCANUECES (Casse-Noisette)  
(2.<sup>o</sup> ACTO)

Día 31 Mayo y 1 Junio noche: 2 grandes Conciertos por la  
ORQUESTA SINFONICA DE FILADELFIA

Día 2 de Junio, noche: Recital por  
MARIAN ANDERSON  
la voz más famosa de América

Venta de localidades en taquilla

**J. Soler**  
Reparación de  
amortiguadores  
hidráulicos



URGEL, 216-TEL: 30-19-00 y 39-15-41  
BARCELONA

Regenerador  
del  
Cabello



Perfume  
Señorial

HAUGROQUINA  
**Floid**  
LOCION CAPILAR

DA VIDA Y ESPLENDOR A LOS CABELLOS



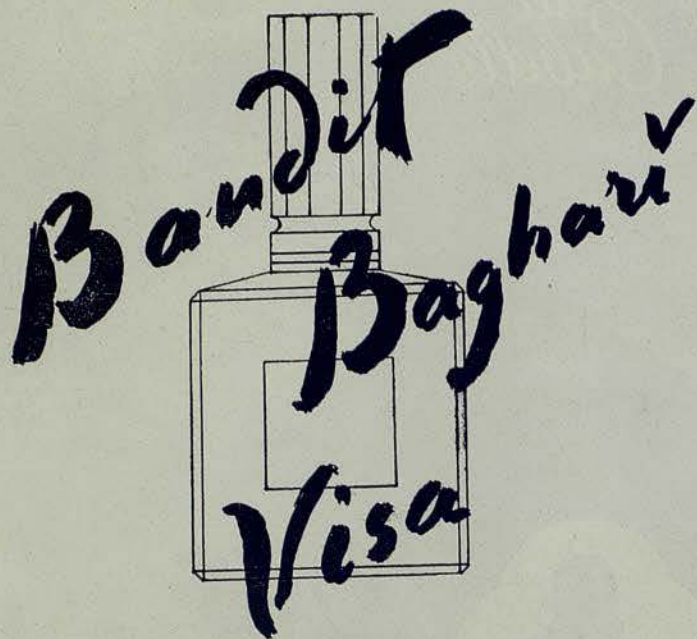

PARFUMS  
**ROBERT PIGUET**  
PARIS

EXTRAIT - EAU DE TOILETTE



NOEL ROSSANA



LOUIS GODFREY

**Sin**  
**CORRIENTES de AIRE**

**DETRAS DE SU VENTANA...**

...si ésta es equipada con las Juntas Metálicas Juntermít, que impiden además, la entrada del Frio, Lluvia, Polvos, Ruidos. Obtendrá condiciones climáticas uniformes y racionales en toda su vivienda, ganando 4.° a 6.° de temperatura y ahorrando 35 % de calefacción.

Juntermít colocado a los gaisles de ventanas y puertas, es inoxidable, estético y garantizado 15 años.

Miles de Referencias - Solicite Documentación sin compromiso a:



Avec le Super Joint Metallique  
Suisse

**JUNTERMÍT**

RAMON Y CAJAL, 4 y 6 - Tel. 28.17.42 - BARCELONA





## NO ES UN SECRETO!!

El asombroso poder regenerador que ha hecho famosos los productos VITAMOL se funda en su composición científicamente regulada y en la rigurosa selección de las sustancias activas.

La homogeneización extraordinariamente fina de todos sus componentes confiere a estos productos un gran poder de penetración y les permite actuar en las capas más profundas de la piel.

El tratamiento VITAMOL, cómodo y sencillo, asegura a la tez el encanto de la eterna juventud.

Por la noche, aplíquese crema nutritiva; por la mañana, proteja su cutis con crema de día, excelente base de polvos.

HAMOL S. A. - ZÜRICH

Un triunfo de la cosmética suiza



KEITH BECKETT



MARILYN BURR

## GIMNASIO

*Solarium*

GARCIA ALSINA

GIMNASIA EDUCATIVA - RESPIRATORIA - CORRECTIVA - DEPORTIVA  
BOXEO - YUDO - BAÑOS DE CALOR - MASAJE - FRONTON AL SOL  
HORAS ESPECIALES FEMENINAS

JULIO Y AGOSTO

SOLARIUM PLAYA CASTELLDEFELS

DIPUTACION, 239 (Rambla Cataluña - Balmes) - TELEFONO 21 21 60

y  
HERZEGOVINO, 46 (Plaza Adriano) - TELEFONO 37 27 99



Calcetines  
Souquets  
Media Sport  
Caballero y Niño

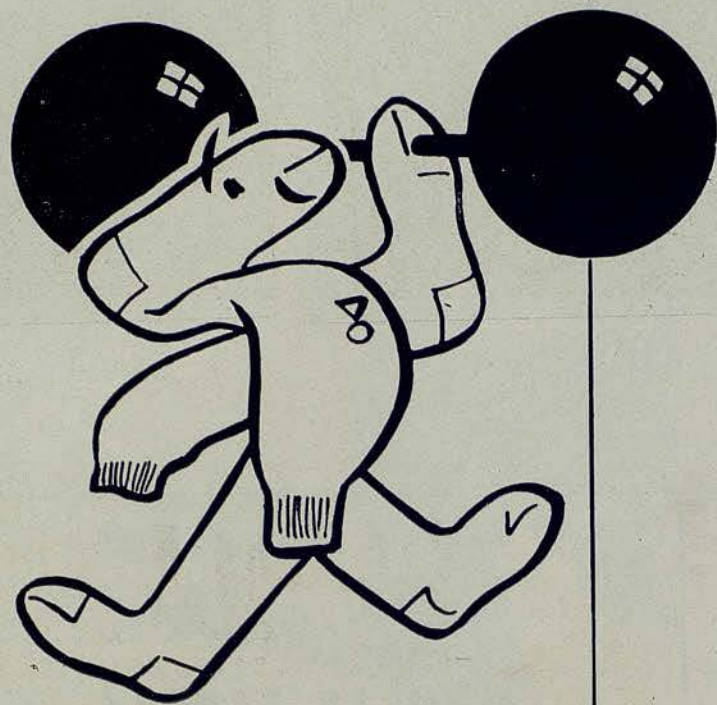

*caplan*

ESPUMA NYLÓN



DAPHNE DALE

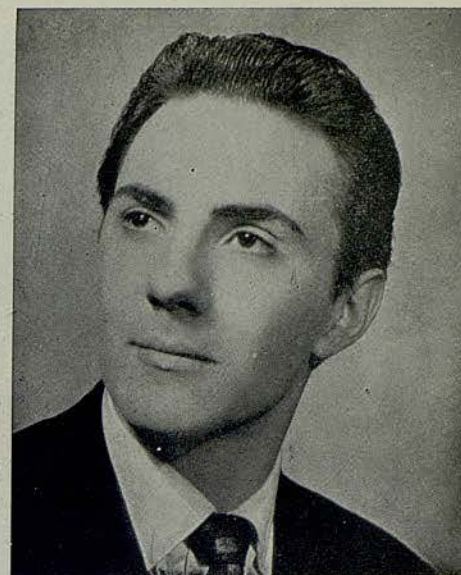

MICHAEL HOGAN



## CALZADOS DE LUJO

DORADOS-PLATEADOS  
REPTILES-CLASICOS  
FANTASIA Y DEPORTE  
MODELOS PARA PRIMAVERA Y VERANO

MUNTANER, 242 (JUNTO AV. GENERALISIMO)  
TELEFONO 28 57 75

PARA NIÑOS, LAS GRANDES MARCAS



# CANALS & NUBIOLA

*De las más  
viejas cavas  
...el mejor  
champaña.*



BODEGAS Y CAVAS FUNDADAS EN 1880

*henry.*



PETRUS BOSMAN



JANET OVERTON

CREMA DENTAL Y CEPILLO

**"Foramen"**

2 complementos básicos  
para la perfecta  
higiene dental.



TRABAL PALET, S. A. - TRAVESERA DE LAS CORTS, 340, 342, 344 - BARCELONA

703



*Ellos saben donde Van*

Siga Vd. su camino y hallará la más completa exposición de artículos eléctricos para el hogar, con la garantía de selección de una casa experimentada en este ramo

**BROTO**

INSTALACIONES ELÉCTRICAS EN GENERAL  
SERVICIO GARANTIZADO DE REPARACIONES

CONSEJO DE CIENTO, 325 (BALMES-R. CATALUÑA) • TEL. 21 57 50



MARY MUNRO



PETER WHITE

RESTAURANTE

*El Ast*

SERVICIO ESMERADISIMO - SITUACION INMEJORABLE  
ABIERTO TODO EL AÑO

FUNICULAR AEREO - MIRAMAR - MONTJUICH - TELEFONO 21 55 13

ESTA CASA NO TIENE SUCURSALES





**JOYERIA BAGUÉS**

PASEO DE GRACIA, 41 • TEL. 21 36 25 • BARCELONA



JEFFREY KOVEL



JEANETTE MINTY



DE VENTA EN LOS PRINCIPALES ESTABLECIMIENTOS DEL RAMO





GRABE CON EXACTA  
FIDELIDAD SU MUSICA  
PREFERIDA CON  
MAGNETOFON

**INGRA**

FABRICADO POR

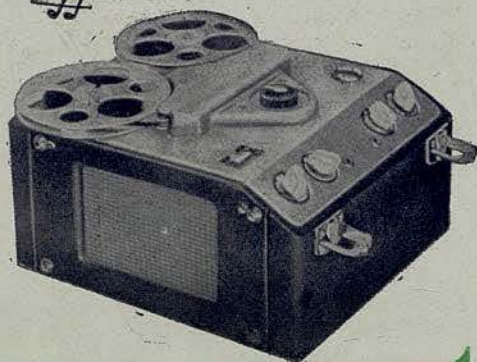

INDUSTRIA DE GRABACION Y REPRODUCCION ACUSTICA

*Escoja el modelo que más le guste,  
pero... no olvide que  
la faja "Bella" es el  
mejor complemento.*



*"Bella," EL CORSÉ QUE  
MOLDEA SU SILUETA, SÓLO  
LO HALLARÁ EN*

*La Sirena - PELAYO, 26 - AVDA. PUERTA DEL ANGEL, 26 - BARCELONA*



# SANIL·LÉS

HOTEL PRIMERA CATEGORIA (ALTURA 1060 M.)



EL MEJOR CENTRO DE EXCURSIONES DEL PIRINEO CATALAN

Reserva de habitaciones

INFORMACION.

Fontanella, 7, 1.º. 1.ª - Teléfono 21 52 76 (Barcelona)

ENCARGOS

Administración del HOTEL SANILLES (Por Puigcerdá)  
Teléfono 2 de Martinet de Cerdaña



## ESCUELA DE BALLET

NIÑOS, PRINCIPIANTES Y PROFESIONALES

Informes de 7 a 9

Modernísima instalación

BALLET DE JUAN TENA

La Granada, 2, 1.º  
(Vía Augusta) BARCELONA





**TAPICERIAS GANCEDO**

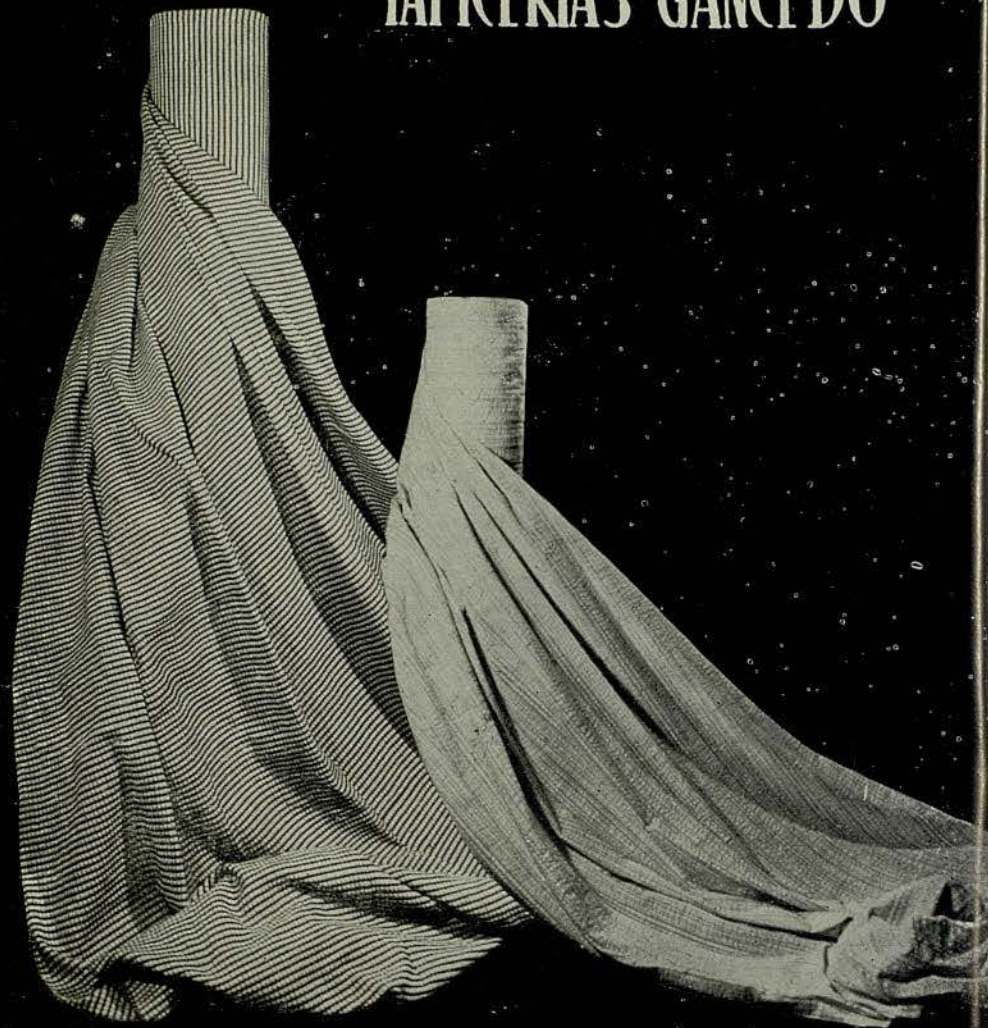

CALLE DE RECOLETOS, 1  
Teléfono 26 90 32  
M A D R I D

RAMBLA DE CATALUÑA, 97  
Teléfono 28 14 84  
B A R C E L O N A

**EN TODO BOTIQUIN**



**NUEVO  
ENVASE**

C.S. 331

O.E.S.T.E

**AGUA OXIGENADA**  
**FORET**

**EL DESINFECTANTE COMPLETO**

Imprescindible para desinfectar heridas,  
cortes, rozaduras, etc.



*Un prestigio de  
años, cimentado  
por la calidad  
y el arte en el  
bien vestir*



**Mallatré**  
RONDA S. PEDRO, 24 · Tel. 21 88 35

**Una delicia  
silenciosa, suave,  
se mueve sin esfuerzo**

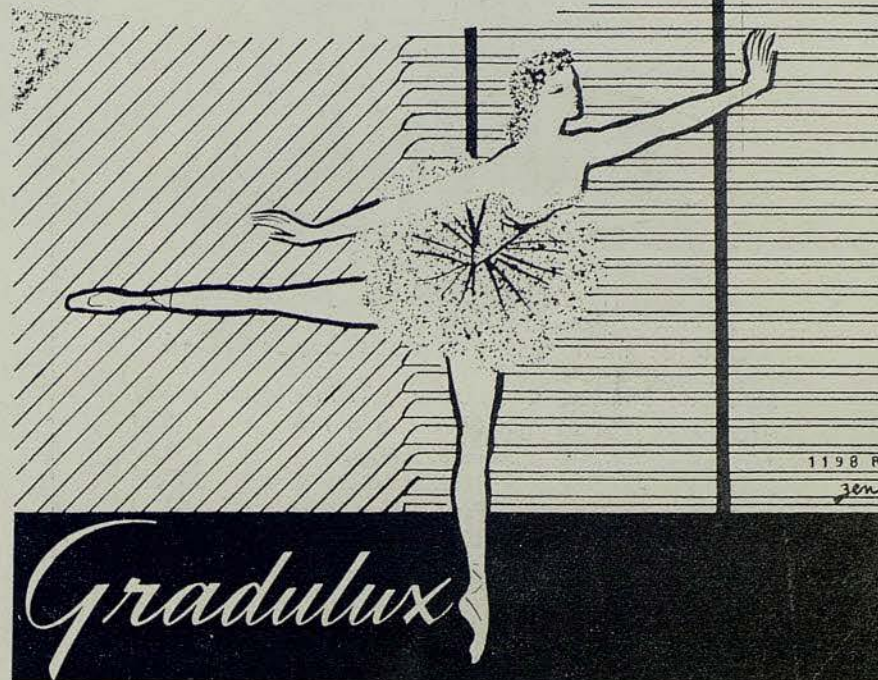

**La persiana que crea un ambiente**

**DISTRIBUIDORES** Vda. JOSE LLEDÓ MAS  
Pza. Urquinaona, 4. Tel. 21 25 65  
**VENECIA**  
Provenza, 290. Tel. 37 59 51





*Sus negocios flojean?  
trate de acelerarlos.. viajando por:*



LINEAS AEREAS BELGAS

con los modernos y rápidos **Super DC-6**

Salida de BARCELONA:	Martes y Viernes, a las	15,30
Llegada el mismo día a	BRUSELAS a las	18,30
	DUSSELDORF	19,55
	HAMBURGO	20,25
	AMSTERDAM	21,20
	LONDRES	21,50

Enlaces directos para los Estados Unidos y Africa

Consulte a su Agencia de Viajes o a

**SABENA**

**BARCELONA**

Calle Vergara, 13  
Teléfono 22 68 47

**MADRID**

Av. José Antonio, 59  
Teléfono 21 87,96



*Elita*

Verla es deseirla

MUÑECA VIVIENTE

DUERME, LLORA Y PATALEA

LA MAS GRACIOSA CREACION DE LA ARTESANIA ESPAÑOLA



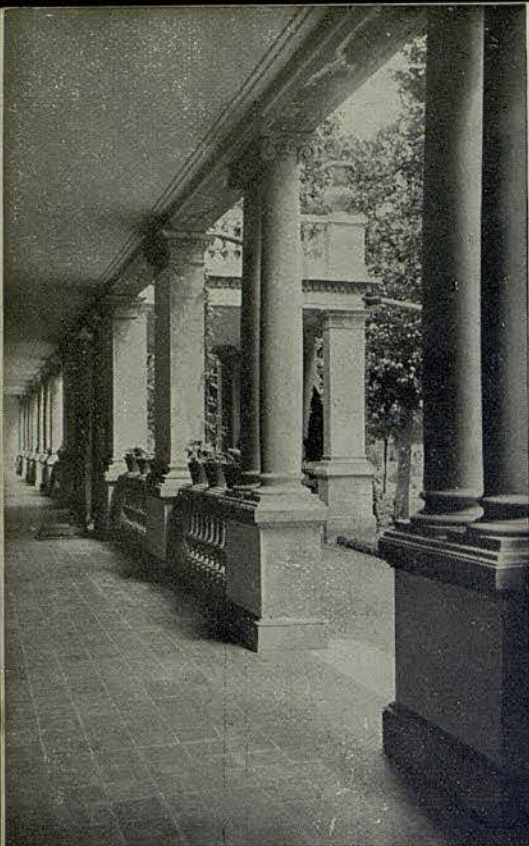

# BALNEARIO TERMAS ORION

STA. COLOMA DE FARNÉS

La primera estación termal  
española en el tratamiento  
de las enfermedades ner-  
viosas y de la circulación

Dolores nerviosos y reumáticos - Afecciones  
medulares - Hemiplejías - Arterio esclorosis  
Hipertensión arterial - Flebitis - Arteritis - Anginas  
de pecho - Fracturas - Cura de rejuvenecimiento

**Selectos servicios de Hotel - Restaurante**

INFORMES EN BARCELONA:

**ASTRO-REINA - Galerías Maldá, 23 - Tel. 21 27 07**



# DANONE





MARCEL ROCHAS  
PARIS

"Femme"  
*le meilleur parfum du monde*