

  
GRAN TEATRO  
DEL LICEO  
BARCELONA

EMPRESA: JOSE F. ARQUER

*Temporada de  
Primavera 1955*



LONDON'S

*Festival*  
**BALLET**

*Delaparra* 

*El encanto de la música  
a la medida de sus discos*



**PHILIPS**

*Radio 1955*

*Técnica Super Magnética*



FE 733 A  
17.366,25 PTS.  
(incluido impuestos)

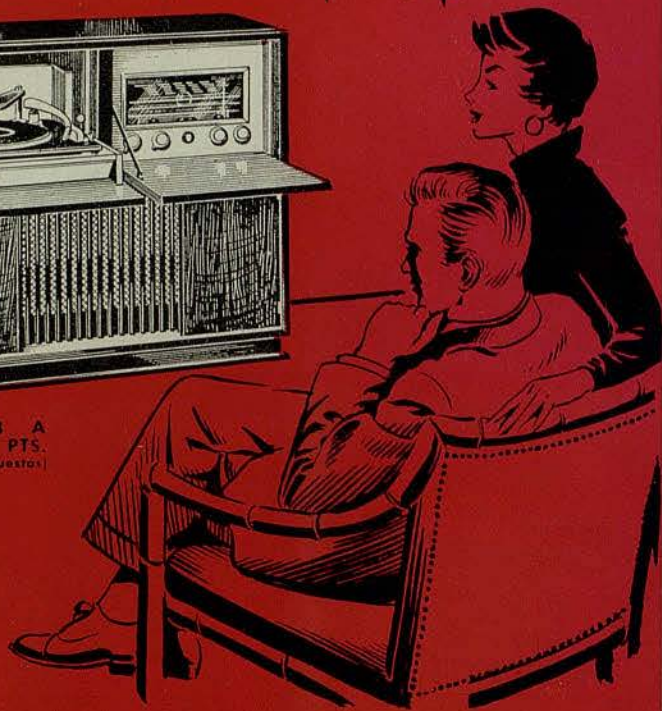

*London's  
Festival  
Ballet*



## El retoque final

a su maquillaje:

La aplicación de la auténtica y única

CREMA LIQUIDA

# Bella Aurora.

a base de lanolina con la cual conseguirá en el acto la más transparente de las bellezas

LOS TRES PRODUCTOS ESTUDIADOS CIENTIFICAMENTE PARA LA PERFECTA Y ETERNA JUVENTUD BELLEZA Y LOZANÍA DE LA MUJER SON

1

AL ACOSTARSE  
CREMA *Bella Aurora*  
PARA ELIMINAR PEGAS, MANCHAS, BARROS, ETC. CREANDO NUEVAS CELULAS Y NUEVA JUVENTUD



2

POR LA MAÑANA Y SIEMPRE  
LAVARSE CON EL JABÓN  
*Bella Aurora*  
EMOLIENTE PURÍSIMO DE EFECTOS IGUALES AL CUIDO-CREAM NO RESACA EL CUTIS



3

AL MAQUILLARSE, A CUALQUIER HORA:  
CREMA LIQUIDA *Bella Aurora*  
LA REVELACIÓN DEL SIGLO EL MILAGRO SERÁ HECHO SU CUTIS NO ENVEJECERÁ



¡Tenga Mando de Princesa!  
¡Tenga Mando de Princesa!  
¡Tenga Mando de Princesa!  
¡Tenga Mando de Princesa!  
¡Tenga Mando de Princesa!

Frasco grande: 25 pts.

» pequeño: 15 »

PRODUCTOS DE THE STILLMAN COMP. AURORA ILLINOIS, E. U. A. - GILI, S.L.



# GRAN TEATRO DEL LICEO

BARCELONA

Empresa  
JOSE F. ARQUER

TEMPORADA DE PRIMAVERA DE 1955

## London's FESTIVAL BALLET

DIRECTOR GENERAL  
JULIAN BRAUNSWEG

DIRECTOR ARTISTICO  
ANTON DOLIN

ORQUESTA SINFONICA DEL GRAN TEATRO DEL LICEO

BAJO LA DIRECCION DEL MAESTRO  
GEOFFREY CORBETT

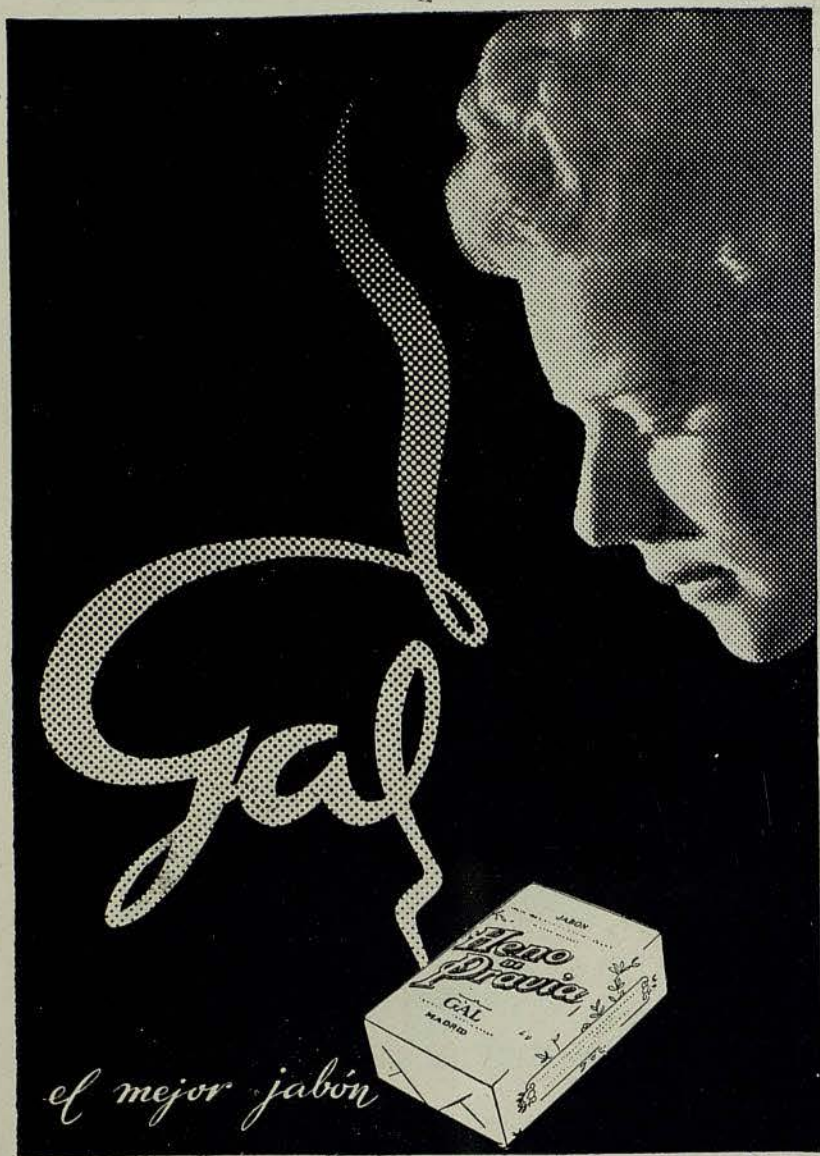

**Gal**

VERITAS • MADRID

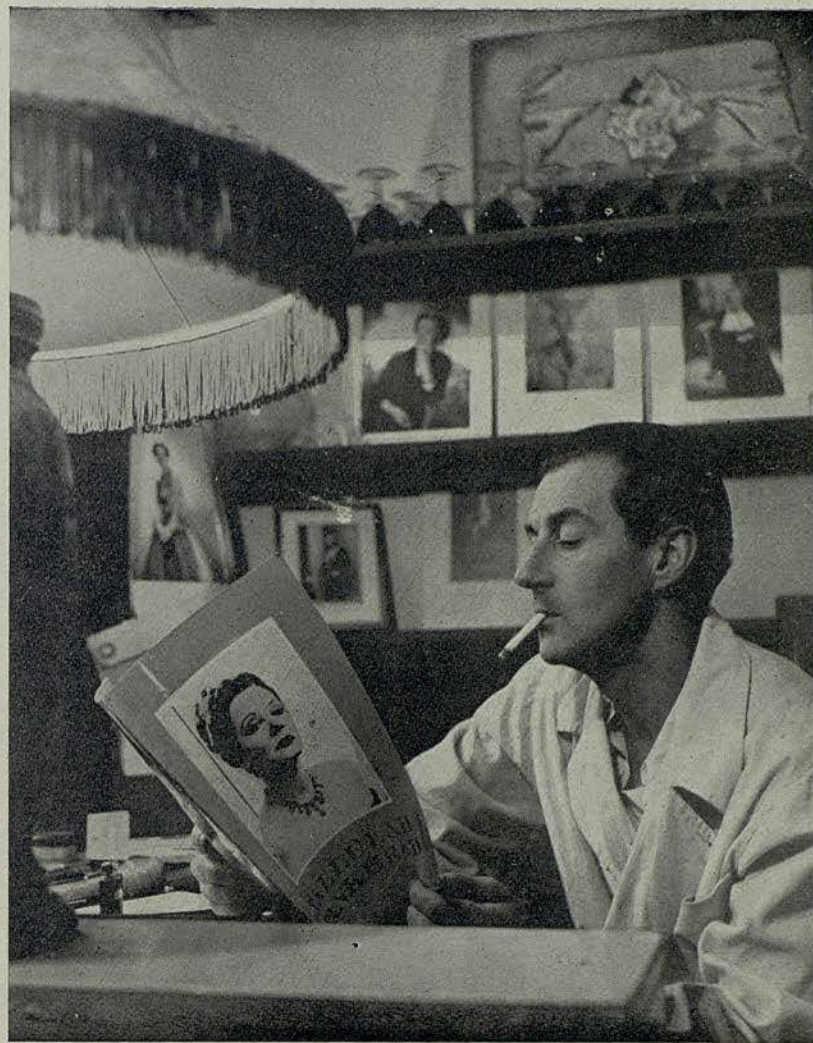

ANTON DOLIN

El perfume de las  
Grandes Avenidas

VILA

EMIR  
en Paris



PERFUMES  
Dana

"Difundidos y preferidos en el mundo entero"



IRIS  
32 Rue LA BOÉTIE  
PARIS 8<sup>e</sup> 75008

NATALIA KRASSOWSKA

Un obsequio maravilloso y feliz.



Los Perfumes  
JOYA • PROMESA • EMBRUJO

• MYRURGIA •

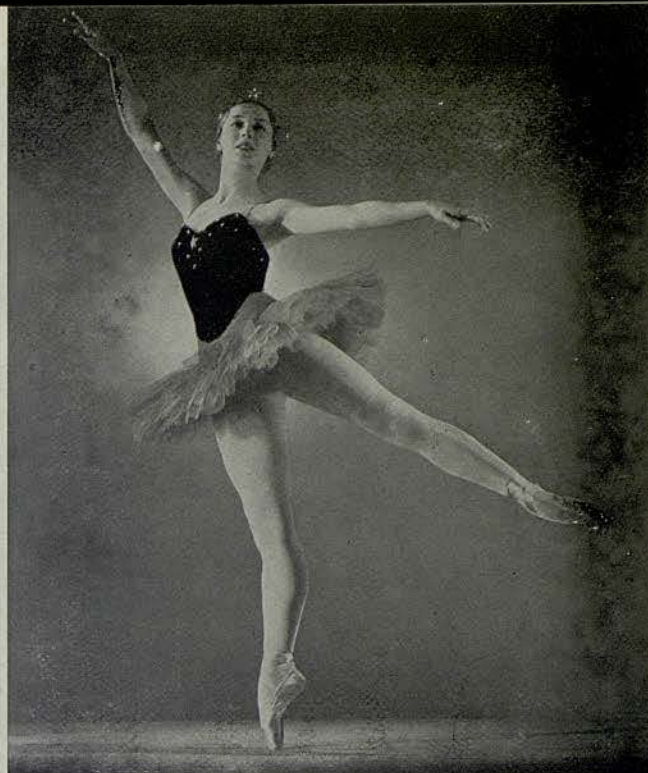

TONI LANDER

## TERRAZAS Y JARDINES



EXTENSO SURTIDO EN:

Muebles, Faroles, Testeros,  
Jaulas, Alfarería (Marco),  
Cerámica (Díaz Costa) y  
Lámparas cristal (Mallorca  
Moreno)

PRECIOS DE FABRICA

## Galerías SEPTIMANIA

Septimania, 29 (junto plaza Lesseps) - Teléfono 37 11 20



*Su Hogar será un  
exponente de Arte, deco-  
rándolo con ENCAJES*

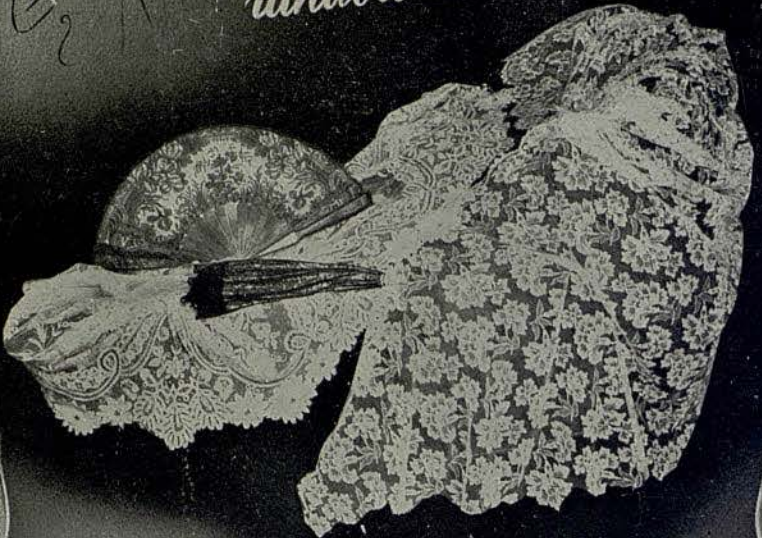

*en*

**ROSALINA**

*Encontrará siempre los modelos  
adecuados a su conveniencia*

RAMBLA DE CATALUNA, 40 TELEFONO 22-11-51  
*Barcelona*



ANITA LANDA

PARA SU BEBE



*Bebelin*

EQUIPOS RECEN NACIDO  
CUNAS Y CAPAZOS  
REGALOS - VESTIDOS  
CONFECCIONES PARA NIÑOS

CONSEJO DE CIENTO, 298 - TEL. 22 98 17 - BARCELONA

Lámparas **FER** para  
automóviles y motocicletas  
CALIDAD-ENFOQUE-DURACION

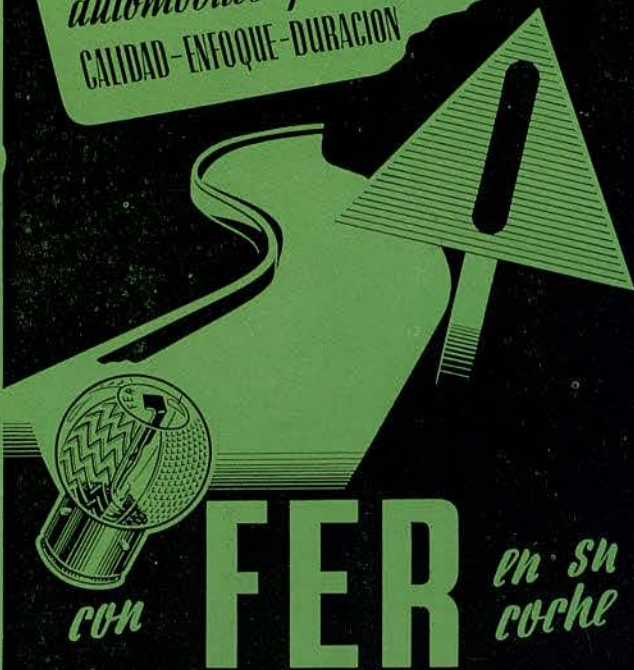

con **FER** en su  
coche

NO EXISTE LA NOCHE

¡Desconfíe de las imitaciones!  
¡y compruebe la marca FER  
sobre cada casquillo!



JOHN GILPIN

GABINETE DE DEPILACION

*Maria Rovira*

PRACTICANTE

ESPECIALISTA EN LA EXTIRPACION  
RADICAL DEL VELLO

AVENIDA PUERTA DEL ANGEL, 23, PRAL. TEL 22-16-50

Visita de 10 a 1 y de 3 a 7



C S C 4255



*Jantzen*  
M.R.



EL TRAJE DE  
BAÑO  
INTERNACIONAL



Le recomendamos nuestro  
aceite solar, en elegante  
frasco de plástico.

Pídale al comprar su *Jantzen*  
o en las principales  
perfumerías.



NICOLAI POLAJENKO

**J. Carbonell Vilanova**

Compra · Venta y Administración de Fincas

Agente Colegiado

Diputación, 339, 1.º, 2.º  
Despacho de 4 a 6

Barcelona  
Teléfono 25-41-67



EMBA ROYAL PASTEL mutation mink



1890

PELETERIA

*La Siberia*

Rambla Catalunya 15

Ava. José Antonio, 624

B A R C E L O N A

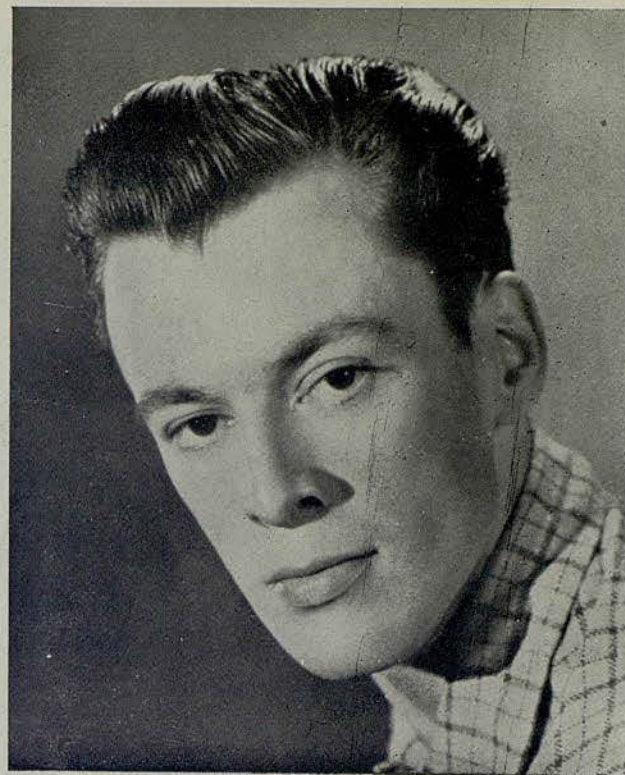

KENNETH  
MELVILLE



**GRILL del COLON**

COCINA DE ESPECIALIDADES  
SERVICIO A LA GRAN CARTA  
ROTISSERIE TOURNEBROCHE

BODAS - BANQUETES - FIESTAS FAMILIARES

Miele & Co



Orfebrería y Platería

Barcelona  
C. Fernando (Esq Ramblas)

Madrid  
Carrera S. Jerónimo, 4

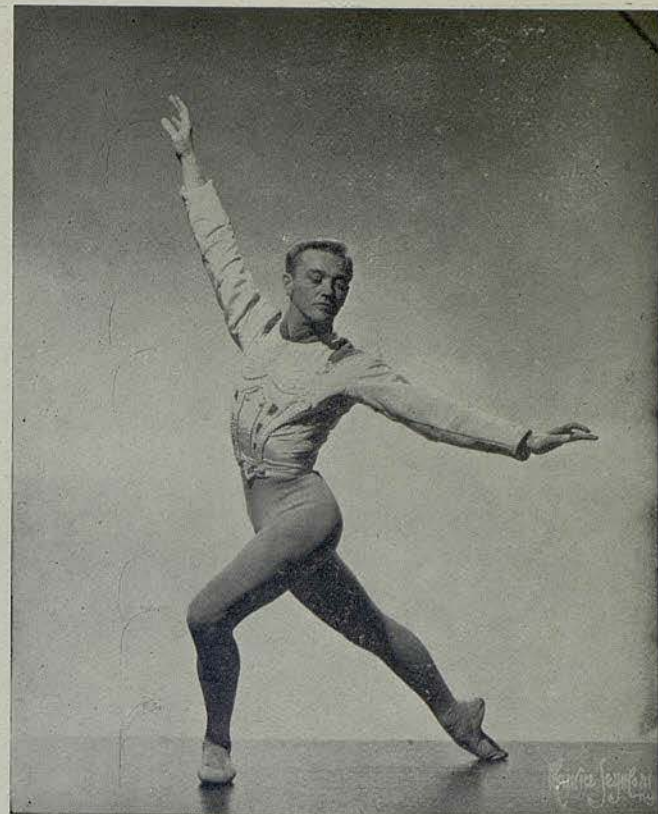

MICHAEL  
MAULE

## Mme. Juliette

DISCIPULA DE MME. FINNET

Masagista Facial

ASEGURA 10 AÑOS DE REJUVENECIMIENTO Y DESAPARICION DEL RICTUS  
APLICACIÓN DE LA MASCARA ALEMANA

ATENAS, 29, PRAL.  
TELEFONO 37 81 39

SAN GERVASIO  
BARCELONA

Gama

*El perfume de Paris*



DE  
**RAPHAEL**

CONCESIONARIOS  
A. PUIG Y C.<sup>IA</sup> BARCELONA



ALEXANDRA DANILOVA  
ARTISTA INVITADA

GRIFÉ & ESCODA, S. L.

Av. G<sup>o</sup> FRANCO, 484 · BARCELONA  
PASEO DE GRACIA, 13 · MADRID  
ALCALÁ, 30 · MADRID



Objetos de Arte · Platería · Muebles · Alfombras · Servicios de Mesa

# LONDON'S FESTIVAL BALLET COMPañIA

Director General  
JULIAN BRAUNSWEG

Director Artístico  
ANTON DOLIN

Primeros bailarines

NATALIE KRASSOVSKA    TONI LANDER    ANITA LANDA  
ANTON DOLIN    JOHN GILPIN  
NICHOLAI POLAJENKO    KENNETH MELVILLE    MICHAEL MAULE

Con la colaboración

ALEXANDRA DANILOVA  
(Artista invitada)

Primeros solistas

NOEL ROSSANA    MARILYN BURR    DAPHNE DALE  
LOUIS GODFREY    KEITH BECKETT    MICHAEL HOGAN

Solistas

Janet OVERTON    Mary MUNRO    Jeannette MYNTY    Joyce LYNDON  
Monica LEIGH    Petrus BOSMAN    Peter WHITE    Jeffrey KOVEL

Cuerpo de baile

Hazel Coward    Mary Duchesne    Roma Ducan    Paula Gareya    Marettta Grace  
June Greenhalgh    Pamela Hart    Christina Martin    Andrée Millaire    Anne Morrell  
Dianne Richards    Anne Rowse    Janet Smith    Dianne Westerman    Judith Williams  
Geoffrey Davidson    Ronald Emblen    Kenn Gillespie    Russell Kerr    David Scott  
Brian Scott    Jack Smith    Kenneth Sudell    Jon Waks    Leon Ward

Regidor    Maestro Director    Maestra de ballet    Director de Escena  
NICHOLAS BERIOSOFF    GEOFFREY CORBETT    EILENN BAKER    BENN TOFF

Administrador, Douglas Abbot; Jefe de Escena, Anthony Gilpin; Jefe de electricistas, Bryan Love; Jefe de maquinistas, John Berrill; Ayudante de Jefe de escena, James Hogan; Ayudante de Maestro Director, Aubrey Bowman; Encargada de vestuario, Edith Strowbrigge; Encargado de prensa, Fred Gratton; Secretario General, Reg. Cooper;

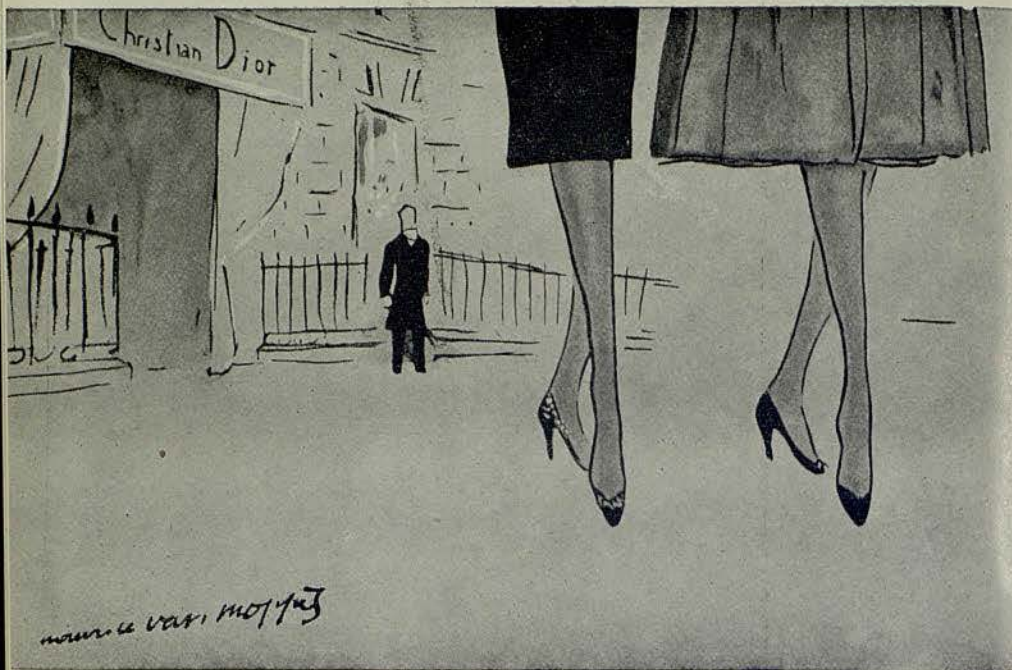

Las Medias  
**Christian Dior**

PARIS - NEW YORK

PROGRAMA PARA HOY

ÚLTIMA FUNCIÓN DE LA TEMPORADA

LUNES, 30 DE MAYO DE 1955

TARDE A LAS 6

6.º de propiedad y abono a tardes

I

**CONCERTO GRIEG**

Música de Edward Grieg. Concierto para piano y orquesta en la menor, op. 16.

Coreografía de Vassili Lambrinos.

II

**SCHEHERAZADE**

Ballet oriental en un acto. Música de Rimsky-Korsakoff. Coreografía de Michael Fokine, reproducida por Nicholas Beriosoff. Decorado y vestuario de Leon Bakst.

III

**DON QUIJOTE**

Gran Paso a Dos  
Música de Minkus.

Coreografía de Anton Dolin.

IV

**LA MUERTE DEL CISNE**

Ballet con música de Saint-Saëns.

V

**EL BELLO DANUBIO**

Ballet en un acto.

Música de Johann Strauss.

Libreto y Coreografía de Léonide Massine.

Decorados y vestuario de Constantin Guys.

DESFILE DE LA COMPAÑÍA

ORQUESTA SINFONICA DEL GRAN TEATRO DEL LICEO

Bajo la dirección del Maestro

GEOFFREY CORBETT

# ACEROS ROECHLING, S.A.

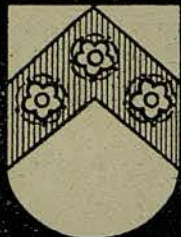

Representantes exclusivos de

**ROECHLINGSTAHL, G.m.b.H.**

WEIZHAR/Lahn (Alemania)

Disponemos de grandes existencias de aceros para todas aplicaciones, en nuestros almacenes

Suministramos cilindros de laminación en fundición dura así como piezas también en fundición dura para las fábricas de cemento, de nuestro Representado

**Herm. IRLE, G. m. b. H.**

de DEUZ Kreis Siegen (Alemania)

Casa Central: **BARCELONA**

Av. Gimo 1, anexo 357  
Teléfono 37.75.65

Sucursal: **BILBAO**

Elicano, 6  
Teléf. 17930

Sucursal: **MADRID**

Alayor, 4  
Tel. 22.63.41

Sucursal: **VALENCIA**

Lauris, 9  
Teléfono 13130

**Aceros Atlas**  
*Sociedad Española Limitada*



Representantes exclusivos de las firmas de fama mundial

**ATLAS STEELS LIMITED**

de WELLAND - Ontario (Canadá)

y de

**STAHLWERKE BOCHUM A. G.**

de BOCHUM (Alemania)

En todos nuestros almacenes disponemos de grandes existencias de sus aceros especiales de alta calidad

También disponemos de abundantes existencias en aceros de la prestigiosa firma

**OESTERREICHISCH - ALPINE MONTAN - GESELLSCHAFT**

de WIEN (Austria)

Casa Central: **BARCELONA**

Paseo de Gracia, 11 - Casa C, 2º 4.  
Teléfono 2277 54

Sucursal: **BILBAO**

C. de la Revilla  
Teléfono 19472

Sucursal: **MADRID**

Castelló, 51  
Teléfono 35 93 02

I

## CONCERTO (Grieg)

Música de Edward Grieg. Concierto para piano y orquesta en la menor, op. 16.  
Coreografía de Vassili Lambrinos.

INTERPRETES

MARILYN BURR, NOËL ROSSANA, JOYCE LYNDON, JEANETTE MINTY, LOUIS GODFREY, KEITH BÉCKETT, PETRUS BOSMAN, MICHAEL HOGAN.

Concertista de Piano: MARÍA CANELA.

**JOSE M.<sup>A</sup> LLOBET BOSCH**  
CONSTRUCTOR DE OBRAS

INGENIEROS:

JUAN PLANAS AMIEL  
BENITO CORTÉS VILLAVECCHIA  
RAFAEL AMAT CARRERAS

PASEO DE GRACIA, 73 - TELEFONO 28 23 88

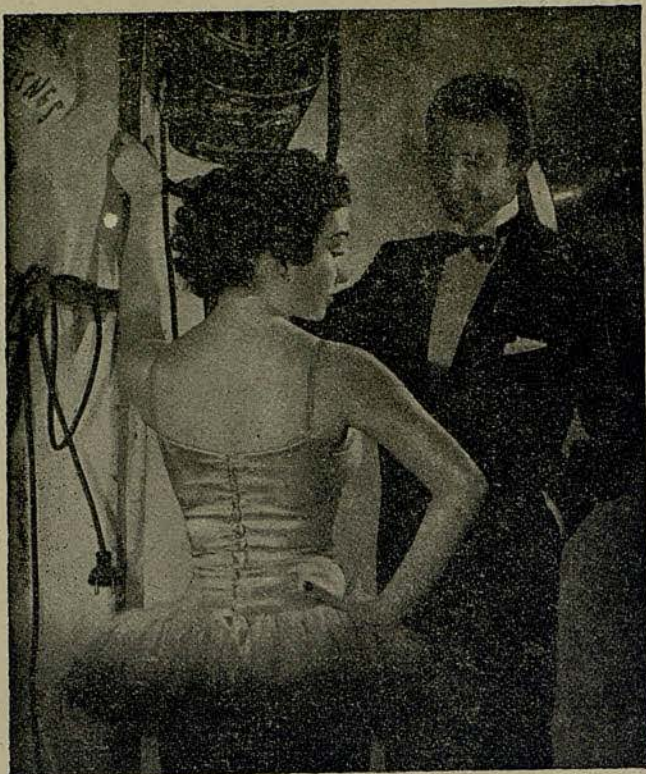

EAU DE COLOGNE

**BALLET RUSSE**  
DE ATKINSONS

*Vibrante y espiritual  
como la danza*



J. & F. ATKINSON LTD  
24, OLD BOND STREET - LONDON

DELICIOSAMENTE REFRESCANTE Y  
DE FRAGANCIA QUE PERDURA

A.G. 32

LAS CREACIONES ATKINSONS SON FAMOSAS DESDE HACE 150 AÑOS

II

**SCHEHERAZADE**

Ballet con música de Rimsky-Korsakov.  
Coreografía de Michael Fokine.  
Reproducida por Nicolás Beriosoff.  
Decorado y vestuario de Leon Bakst.

REPARTO

<i>Zobeida</i> ... ..	DAPHNE DALE
<i>El negro, favorito de Zobeida</i> ... ..	NICHOLAI POLAJENKO
<i>El Sultán Sharyar</i> ... ..	PETER WHITE
<i>Zeman, hermano del Sultán</i> ... ..	PETRUS BOSMAN
<i>El Jefe de los Eunucos</i> ... ..	NICHOLAS BERIOSOFF
<i>Las Odaliscas</i> ... ..	JOYCE LYNDON, PAMELA HART, MARY DUCHESNE
<i>Mujeres del Sultán</i> ... ..	JANET OVERTON, ANNE ROWSE, ROMA DUNCAN, JUNE GREEN- HALGH, CHRISTINA MARTIN, HAZEL COWARD, ANDREE MI- LLAIRE, MARETTA GRACE
<i>Almeas</i> ... ..	JEANETTE MINTY, PAULA GA, REYA, JUDITH WILLIAMS, DIA- NE WESTERMAN, MONICA LEIGH, DIANNE RICHARDS

PERFUMERIA

*Mezquita*

TODAS LAS MARCAS DE PERFUMERIA  
PRODUCTOS DE BELLEZA  
ARTICULOS PARA REGALO

ESCUDELLERS, 5

TELÉFONO 21-88-92



Adolescentes ... .. KEITH BECKETT, RUSSELL KERR, JEFFREY KOVEL, LEON WARD, RONALD EMBLEN, LOUIS GODFREY

Los negros, prisioneros del Sultán ... .. GEOFFREY DAVIDSON, DAVID SCOTT, BRIAN SCOTT, KENN GILLESPIE, KENNETH SUDELL, JOHN WAKS

*Tamborileros, Eunucos, Soldados, Guardia del Sultán.*

### MOTIVO

Toda la exuberante poesía oriental de «Las mil y una noches», se ofrece al espectador en este drama coreográfico, obra del gran pintor Leon Bakst, autor del decorado y vestuario y que, en unión del genial maestro de baile, Michael Fokine, crearon la presentación escénica, tan pintoresca como dramática.

La acción básase en el interesante prólogo de la aludida y famosa recopilación de cuentos árabes; la soberana inspiración del maestro Rimsky-Korsakov logró sobre ella una de sus mejores obras musicales, que es la que en este ballet se ofrece con un motivo de la misma.

Comienza la acción con el Sultán Schariar en su harén, acompañado de su hermano Schak-Zeman a quien cuenta las tribulaciones de su matrimonio ensombrecido por los celos. Traman una argucia y ambos fingen partir de caza, para lo cual el Sultán pide sus armas; los hermanos del Sultán salen ceremoniosamente sin

Joaquín M. <sup>a</sup> de Nadal: Un «tros» de Barcelona (Caldetes, 1800). Edición especial de 500 ejem. numerados y firmados por el autor ... ..	250'— Ptas.
Joaquín M. <sup>a</sup> de Nadal: Cromos de la vida vuitcentista ... ..	24'— »
Joaquín M. <sup>a</sup> de Nadal: (Memories d'un estudiant Barceloní ... ..	45'— »
Rurelio Capmany: El Café del Liceo, el Teatro y sus bailes de máscaras ... ..	16'50 »
Alberto del Castillo: De la Puerta del Ángel a la Plaza de Lesseps (Historia del Paseo de Gracia) ... ..	175'— »

publicados por DALMAU y JOVER, S. A.  
Pasaje Domingo, n.º 1 — Barcelona.

De venta en todas las librerías.

hacer caso de las coqueterías de las mujeres del harén. Estas rodean al jefe de los eunucos en una ronda animada, suplicándole abra las puertas que comunican su departamento con las otras dependencias. Por miedo y por duda el jefe cede a su demanda y, con las grandes llaves que cuelgan de su cintura abre las puertas, de donde surgen un grupo de esclavos negros, unos con vestidos de cobre y otros de plata, amantes secretos de las damas del harén. Por la puerta central llega, vestido con ropa de oro, el joven negro que es el favorito de la reina.

La noche pasa en continua fiesta, mientras los criados y odaliscas llevan frutas, vino e incienso. Hay danzas rítmicas; las mujeres y sus amantes, igual que la reina, se regocijan con la danza, que tan pronto es lánguida como frenética. La orgía aumenta; todo rodeado por un torbellino de vestidos espléndidos y de blancos brazos femeninos... y el Sultán entra mudo y loco de rabia.

Momento de estupor y de terror. Vana tentativa de huida, y después la persecución de los culpables. Los soldados, con inmensas cimitarras, matan a las mujeres y a los esclavos, en un momento la favorita queda sola, viva, entre los cadáveres. Se lanza a los pies del Sultán, implorando su piedad. Se sobrecoje dudando. Pero su hermano le enseña al amante negro muerto. El Sultán, con los ojos nublados, hace a un soldado un gesto de orden. Pero la reina se le ha adelantado, separando a los genizaros, se atraviesa el corazón con un fino estilete y lanza su postrer suspiro, no junto a su amante, como hubiera podido sospechar, sino a los pies de su dueño y señor. Entonces el Sultán experimenta una sensación profunda de soledad y sollozo, cubriéndose la cara con ambas manos...

Y así termina Scheherazade, la magia de lo inconsecuente, de la inquietud y de lo irreparable...



RESTAURANT ABIERTO TODO EL AÑO

SALON ESPECIAL PARA

**F I E S T A S  
B O D A S  
B A N Q U E T E S**

SERVICIO A DOMICILIO

TODOS LOS DIAS CENA BAILE

•  
SALIDA DE ESPECTACULOS

CON LAS ORQUESTAS

**MARIO VILAR - ROVIRALTA**

Av. Generalísimo Franco  
Tel. 30 01 88 Espiuaques

III

## DON QUIJOTE

Gran Paso a Dos  
Música de Minkus.  
Coreografía de Anton Dolin.

por

NATALIE KRASSOVSKA — NICHOLAI POLAJENKO



EQUIPOS FLUORESCENTES  
PARA ILUMINACIÓN DE  
INTERIORES - DECORACIÓN  
DE EXTERIORES - TUBOS  
CIRCULARES FLUO-  
RESCENTES - LÁMPARAS  
MEZCLA DE MERCURIO  
- ILUMINACIÓN DE TALLE-  
RES, FABRICAS Y OFICINAS  
- ORNATO DE VÍAS PÚBLI-  
CAS - EQUIPOS EN PLÁSTI-  
CO, MODELOS PROPIOS -  
REACTANCIAS ESPECIALES  
- ILUMINACIÓN FLUORES-  
CENTE POR BATERÍAS

LAS CAROLINAS, 6  
TELEFONO 28 83 92  
BARCELONA (G.)

IV

## LA MUERTE DEL CISNE

Música de Saint-Saëns. por

ALEXANDRA DANILOVA

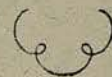

**SUPER - FLEC**  
elimina las man-  
chas de la ropa,  
sombreros, corti-  
najes, tapicerías..  
delicadamente  
perfumado

# Super-Flec

LABORATORIOS DE ESPECIALIDADES LESA - Rosellón, 270. - BARCELONA

# PATEK PHILIPPE

MAITRES HORLOGERS  
GENÈVE

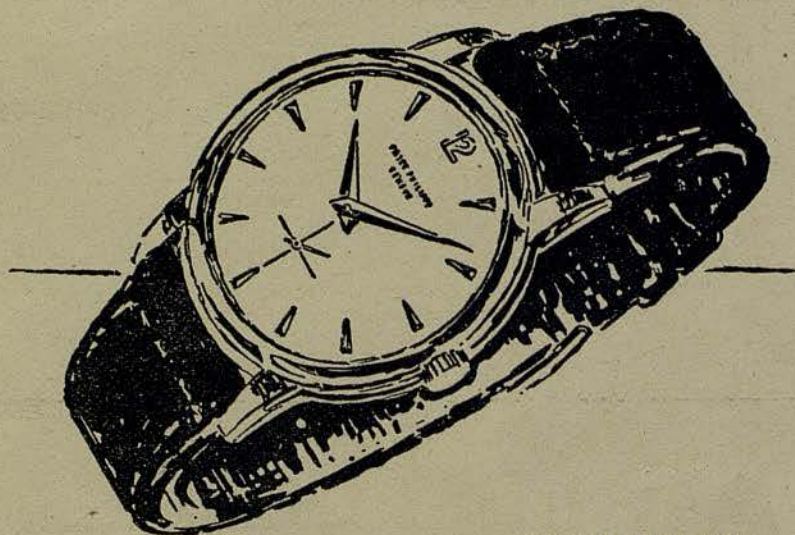

EL MEJOR  
RELOJ  
DEL MUNDO

CONCESIONARIOS



**UNION SUIZA DE RELOJERIA S.A.**  
RAMBLA CATALUÑA, 17  
AVDA. GLMO., 482 (VIA AUGUSTA)  
BARCELONA

SECCION ESPECIAL DE PLATERIA

V

## BELLO DANUBIO

Ballet en un acto.  
Música de Johann Strauss.  
Libreto y Coreografía de Léonide Massine.  
Decorados y vestuario de Constantin Guys.

<i>El padre</i> ... ..	Brian SCOTT
<i>La madre</i> ... ..	Andree MILLAIRE
<i>Las hijas</i> ... ..	Mónica LEIGH, Dianne RICHARDS
<i>La Novia</i> ... ..	Jeanette MINTY
<i>El Húsar</i> ... ..	John GILPIN
<i>La Bailarina callejera</i> ... ..	Anita LANDA
<i>El rey de los dandys</i> ... ..	Louis GODFREY
<i>La modista principal</i> ... ..	Marilyn BURR
<i>El guardia</i> ... ..	Leon WARD
<i>El artista</i> ... ..	Michael HOGAN
<i>El atleta</i> ... ..	Peter WHITE
<i>El empresario</i> ... ..	Keith BECKETT
<i>Los vendedores</i> ... ..	Geoffrey DAVIDSON, David SCOTT, Jon WAKS, Kenn GILLESPIE
<i>Las modistas</i> ... ..	Anne ROWSE, Janet OVERTON, Roma DUNCAN, Mary DUCHESNE

### Hace 100 años

que lanzamos al mercado nuestros primeros muebles. Vea las últimas creaciones que conmemorando dicha efemérides hemos realizado. En cada pieza encontrará este algo que hace del mueble un verdadero objeto de arte.

## REIG

MUEBLES

CASA FUNDADA EN 1854

PASEO DE GRACIA, 15 - TELÉFONO 21.61.41



*Mei Linea...*

Linea

*Belcor*

SOSTEN

*Belcor*

PARIS - GINEBRA - BARCELONA



Uno de los numerosos modelos Belcor.

DE VENTA EN LAS MEJORES CASAS DEL RAMO

Las sombrereras ... ..	Christina MARTIN, Joyce LYNDON
Las «cocodettes» ... ..	June GREENHALGH, Judith WILLIAMS, Paula GAREYA, Diane WESTERMAN
Los dandys ... ..	Russell KERR, Jeffrey KOVEL, Ronald EMBLEN, Leon WARD

MOTIVO

Este ballet fué creado por Massine inmediatamente después de su coreografía para «La Consagración de la Primavera», y lo hizo casi como una necesidad, en una época en que el jazz, y no el vals vienés, estaba a la orden del día. En este ballet se ofrece una completa galería de personajes vivientes, relatando una anécdota sentimental con estilo excelente, y sobre motivos de la música de Johann Strauss.

Los caracteres son humanos y despiertan simpatía. Hay un interesante contraste entre las dos mujeres que están enamoradas del húsar: la tímida jovencita y la intrépida bailarina callejera. La bailarina callejera es vulgar, pero una vez más el papel exige una bailarina del puro estilo clásico. La vulgaridad debe ser vulgaridad desde el punto de vista del ballet; de ningún modo realista. Uno de los papeles más notables conocidos es el de húsar que interpretó el mismo Massine.

Hay un momento en la obra en que el húsar permanece inmóvil en el centro del escenario, reflexionando, mientras los otros personajes danzan a su alrededor, burlándose. La falta de movimiento debe ser positiva, nunca negativa, debe quedar allí, inmóvil sobre el escenario, convirtiéndose en el punto focal.

**FIJADOR MARIUS**



*Le invita a que pruebe su fijapeinados, único transparente, sin goma ni grasa; no ensucia ni deja residuos.*

*Doctor Marius*

# FORME VD. SU DISCOTECA

CON DISCOS



Larga duración «Microsurco» 33 1/3 r.p.m. de las obras

## PETROUCKA

Orq. de la Suisse Romande. Dtor. Ernest Ansermet

LXT 2502

## EL LAGO DE LOS CISNES

Orq. Sinfónica de Londres. Dtor. Anatole Fistoulari

LXT 2681-2682

## LAS SILFIDES

Orq. de la Sociedad de Conciertos del Conservatorio de París.

Dtor. Roger Desormiere IM 4511



**FABRICA DE DISCOS  
COLUMBIA**



BARCELONA - SAN SEBASTIAN - MADRID

Su motivo, resumidamente expuesto, es el siguiente: La acción se desarrolla en un jardín público, en 1869. El jardín se ve concurrido por un pueblo endomingado. Llega un húsar que encuentra a una joven. Después unos artistas callejeros que presentan sus números. Una bailarina, que al actuar ve al húsar, reconoce en él a su antiguo amor. Una escena tumultuosa se suscita entre la joven y la bailarina callejera; la primera, que está enamorada del húsar, se desvanece y sus padres se la llevan a su casa. El jardín va quedando vacío poco a poco. El húsar vuelve a su antiguo amor, desarrollándose una escena amorosa durante la cual la joven, que ha huído de su casa, vuelve al jardín y sorprende a los enamorados. Otra escena se produce entre las dos mujeres. El húsar, emocionado por los sentimientos de la doncella, vuelve a ella. Se olvida el drama, y todos los paseantes se ven envueltos en el torbellino del baile y de la alegría de vivir.



ANTES DE INSTALAR O REPARAR LA  
RADIO DE SU COCHE, CONSULTENOS



AVDA. DEL PRINCIPE DE ASTURIAS, 47-49  
TELÉFONO 275956  
BARCELONA



## Noticiario del Gran Teatro del Liceo

- Con la función de hoy, concluye la temporada de ballets, despidiéndose de nuestro público la Compañía coreográfica inglesa, «London's Festival Ballet», que en la presente temporada ha revalidado los éxitos conseguidos en la anterior, siendo considerada actualmente como una de las más grandes formaciones artísticas dentro de su género.
- El mayor acontecimiento musical del año, la presentación en nuestra ciudad de la primera orquesta sinfónica norteamericana, tendrá lugar el martes día 31 de mayo a las 10 de la noche, actuando tal formación artística bajo la dirección de su mundialmente famoso Maestro titular, Eugene Ormandy. El segundo y último concierto de la Orquesta Sinfónica de Filadelfia, tendrá lugar al siguiente día 1.º de junio a la misma hora.
- El programa del primer concierto de la Orquesta Sinfónica de Filadelfia estará integrado por las siguientes obras: «Obertura Leonora n.º 3», de Beethoven; «Epigraph», de Dello Joio (estreno); «Mathis der Mahler», de Hindemith (estreno) y la «Sinfonía n.º 4», de Tchaikowsky.
- Para el segundo y último concierto se han programado las siguientes obras: «Carnaval Romano» (Obertura), de Berlioz; «Don Juan», de Strauss; «Sinfonía en re menor», de César Franck; «Cinco Canciones Americanas antiguas», de Copland, con la actuación del baritono norteamericano de color, William Warfield, primerísima figura mundialmente conocida; y la «Obertura de Los Maestros Cantores», de Wagner.
- La gran mezzo-soprano, Marian Anderson, artista de color considerada como la voz más famosa de América, dará un único recital en este Gran Teatro, el jueves día 2 de junio a las 10 de la noche, con un selecto programa integrado por obras clásicas, románticas, fragmentos de ópera y cantos espirituales negros.

*Día 31 Mayo y 1 Junio noche: 2 grandes Conciertos por la*  
**ORQUESTA SINFONICA DE FILADELFIA**

*Día 2 de Junio, noche. Recital por*  
**MARIAN ANDERSON**  
*la voz más famosa de América*

*Venta de localidades en taquilla*

*Regenerador  
del  
Cabello*



Perfume  
Señorial

**HAUGROQUINA**  
*Floid*  
**LOCION CAPILAR**

**DA VIDA Y ESPLENDOR A LOS CABELLOS**

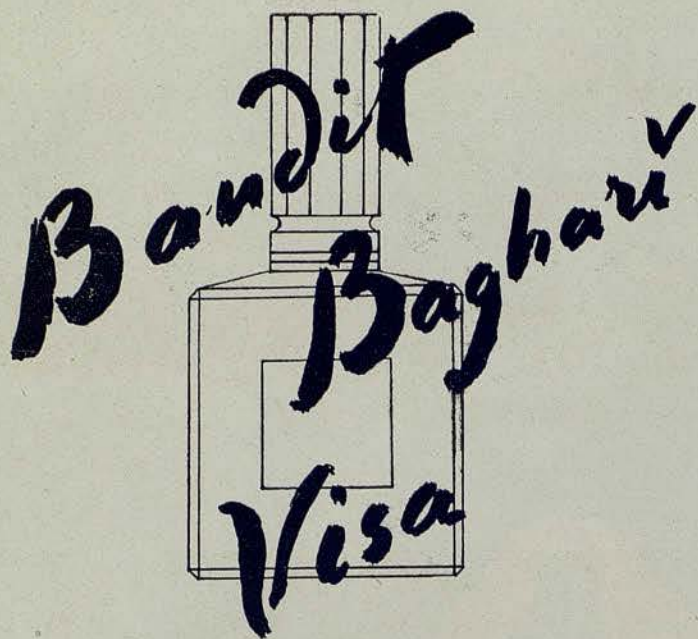

PARFUMS  
**ROBERT PIGUET**  
 PARIS

EXTRAIT - EAU DE TOILETTE



NOEL ROSSANA



LOUIS GODFREY

**Sin CORRIENTES de AIRE**

**DETRAS DE SU VENTANA...**

...si ésta es equipada con las Juntas Metálicas Juntermít, que impiden además, la entrada del Frio, Lluvia, Polvos, Ruidos. Obtendrá condiciones climáticas uniformes y racionales en toda su vivienda, ganando 4.º a 6.º de temperatura y ahorrando 35 % de calefacción.

Juntermít colocado a los galses de ventanas y puertas, es inoxidable, estético y garantizado 15 años.

Miles de Referencias - Solicite Documentación sin compromiso a:

**JUNTERMÍT**  
 RAMON Y CAJAL, 4 y 6 - Tel. 28.17.42 - BARCELONA

Avec le Super Joint Metallique Suisse



**NO ES UN SECRETO!!**

El asombroso poder regenerador que ha hecho famosos los productos VITAMOL se funda en su composición científicamente regulada y en la rigurosa selección de las sustancias activas.

La homogeneización extraordinariamente fina de todos sus componentes confiere a estos productos un gran poder de penetración y les permite actuar en las capas más profundas de la piel.

El tratamiento VITAMOL, cómodo y sencillo, asegura a la tez el encanto de la eterna juventud.

Por la noche, aplíquese crema nutritiva; por la mañana, proteja su cutis con crema de día, excelente base de polvos

*Vitamol*

Un triunfo de la cosmética suiza

HAMOL S. A. - ZURICH



KEITH BECKETT



MARILYN BURR

**GIMNASIO**

*Solarium*

**GARCIA ALSINA**

GIMNASIA EDUCATIVA - RESPIRATORIA - CORRECTIVA - DEPORTIVA  
BOXEO - YUDO - BAÑOS DE CALOR - MASAJE - FRONTON AL SOL  
HORAS ESPECIALES FEMENINAS

JULIO Y AGOSTO

SOLARIUM PLAYA CASTELLDEFELS

DIPUTACION, 239 (Rambla Cataluña - Balmes) - TELEFONO 21 21 60

y

HERZEGOVINO, 46 (Plaza Adriano) - TELEFONO 37 27 99



Calcetines  
Souquets  
Media Sport  
Caballero y Niño

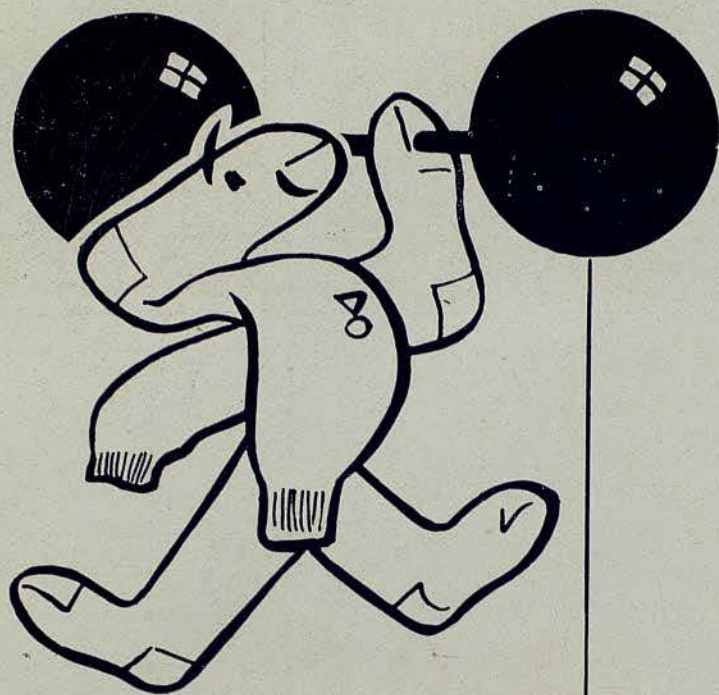

*caplan*

ESPUMA NYLÓN



DAPHNE DALE

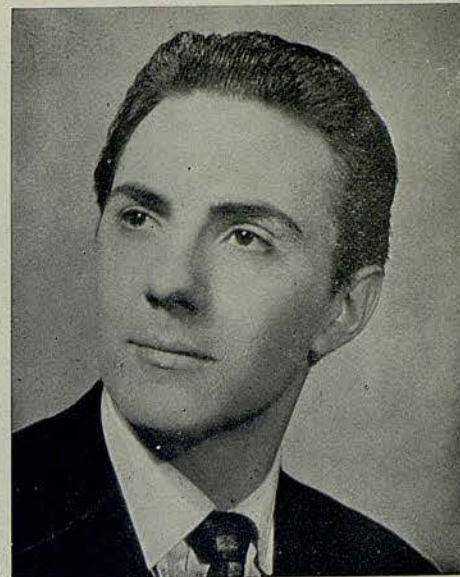

MICHAEL HOGAN



## CALZADOS DE LUJO

DORADOS-PLATEADOS  
REPTILES-CLASICOS  
FANTASIA Y DEPORTE  
MODELOS PARA PRIMAVERA Y VERANO

MUNTANER, 242 (JUNTO AV. GENERALÍSIMO)  
TELEFONO 28 57 75

PARA NIÑOS, LAS GRANDES MARCAS

CANALS  
&  
NUBIOLA



*De las más  
viejas cavas  
...el mejor  
champaña.*

BODEGAS Y CAVAS FUNDADAS EN 1880

*Henry.*



PETRUS BOSMAN



JANET OVERTON

CREMA DENTAL Y CEPILLO

**"Foramen"**

2 complementos básicos  
para la perfecta  
higiene dental.



TRABAL PALET, S. A. - TRAVESERA DE LAS CORTS, 340, 342, 344 - BARCELONA

703

UAB

*Ellos saben donde van*

Siga Vd. su camino y hallará la más completa exposición de artículos eléctricos para el hogar, con la garantía de selección de una casa experimentada en este ramo

**BROTO**  
Electricidad

INSTALACIONES ELÉCTRICAS EN GENERAL  
SERVICIO GARANTIZADO DE REPARACIONES

**BROTO**

CONSEJO DE CIENTO, 325 (BALMES-R.CATALUÑA) • TEL. 21 57 50



MARY MUNRO



PETER WHITE

RESTAURANTE

*El Ast*

SERVICIO ESMERADISIMO - SITUACION INMEJORABLE  
ABIERTO TODO EL AÑO

FUNICULAR AEREO - MIRAMAR - MONTJUICH - TELEFONO 21 53 13

ESTA CASA NO TIENE SUCURSALES



JOYERIA BAGUÉS

PASEO DE GRACIA, 41 • TEL. 213625 • BARCELONA



JEFFREY KOVEL



JEANETTE MINTY



DE VENTA EN LOS PRINCIPALES ESTABLECIMIENTOS DEL RAMO

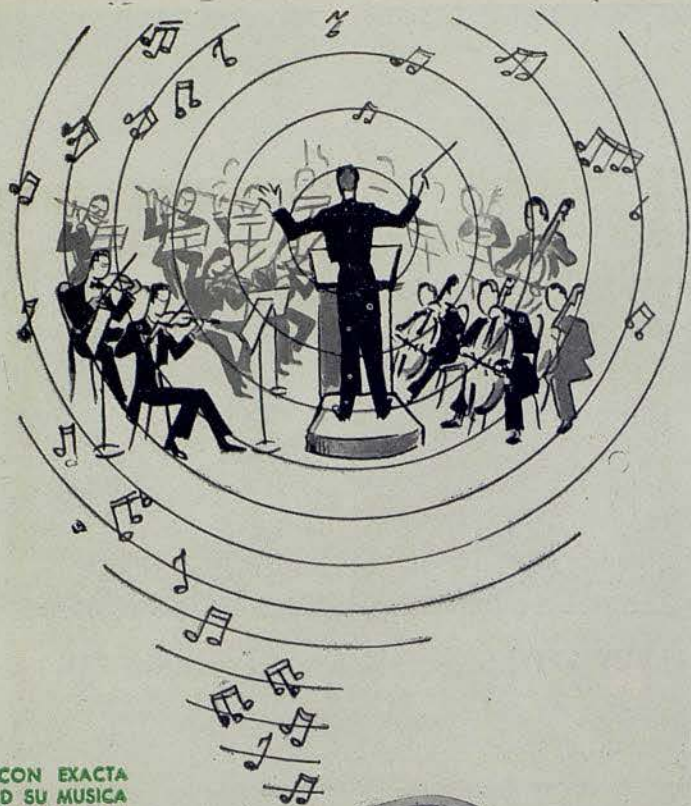

GRABE CON EXACTA  
FIDELIDAD SU MUSICA  
PREFERIDA CON  
MAGNETOFON

**INGRA**

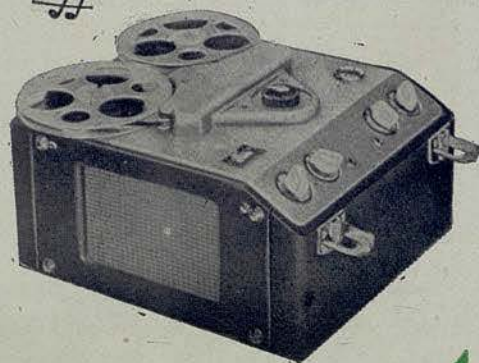

FABRICADO POR

INDUSTRIA DE GRABACION Y REPRODUCCION ACUSTICA

*Escoja el modelo que más le guste,  
pero... no olvide que  
la faja "Bella" es el  
mejor complemento.*



*"Bella", EL CORSÉ QUE  
MOLDEA SU SILUETA, SÓLO  
LO HALLARÁ EN*

*La Sirena - PELAYO, 26 - AVDA. PUERTA DEL ANGEL, 26 - BARCELONA*

# SANILLES

HOTEL PRIMERA CATEGORIA (ALTURA 1060 M.)



EL MEJOR CENTRO DE EXCURSIONES DEL PIRINEO CATALAN

Reserva de habitaciones

INFORMACION.

Fontanella, 7, 1.º, 1.ª - Teléfono 21 52 76 (Barcelona)

ENCARGOS

Administración del HOTEL SANILLES (Por Puigcerdá)  
Teléfono 2 de Martinet de Cerdaña



## ESCUELA DE BALLET

NIÑOS, PRINCIPIANTES Y PROFESIONALES

Informes de 7 a 9

Modernísima instalación

BALLET DE JUAN TENA

La Granada, 2, 1.º  
(Vía Augusta) BARCELONA



TAPICERIAS GANCEDO

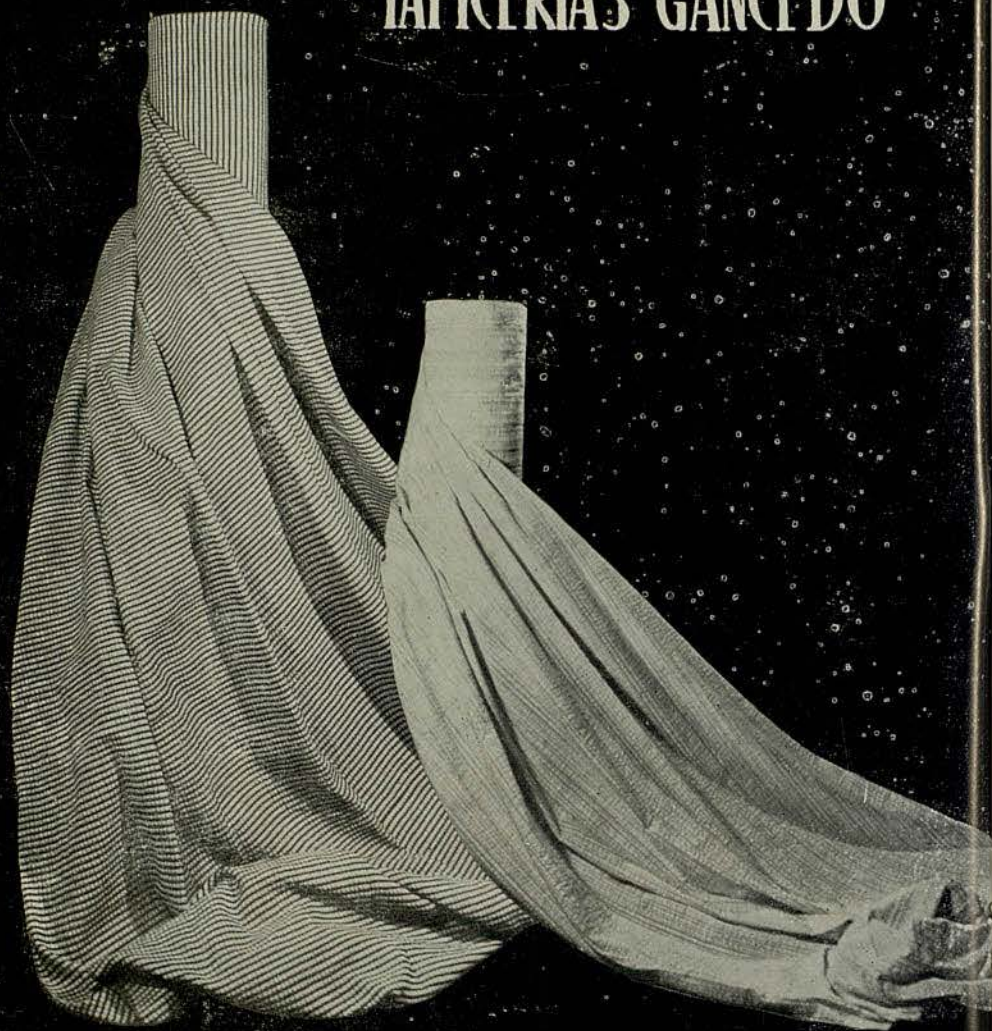

CALLE DE RECOLETOS, 1  
Teléfono 26 90 32  
M A D R I D

RAMBLA DE CATALUÑA, 97  
Teléfono 28 14 84  
B A R C E L O N A

EN TODO BOTIQUIN



NUEVO  
ENVASE

O.E.S.T.E

AGUA OXIGENADA  
**FORET**

EL DESINFECTANTE COMPLETO

Imprescindible para desinfectar heridas,  
cortes, rozaduras, etc.

*Un prestigio de años, cimentado por la calidad y el arte en el bien vestir*



**Mallatré**  
RONDA S. PEDRO, 24 · Tel. 21 88 35

**Una delicia silenciosa, suave, se mueve sin esfuerzo**



1198 R  
zen

**Gradulux**

**La persiana que crea un ambiente**

**DISTRIBUIDORES** Vda. JOSE LLEDÓ MAS  
Pza. Urquinaona, 4. Tel. 21 25 65  
**VENECIA**  
Provenza, 290. Tel. 37 59 51



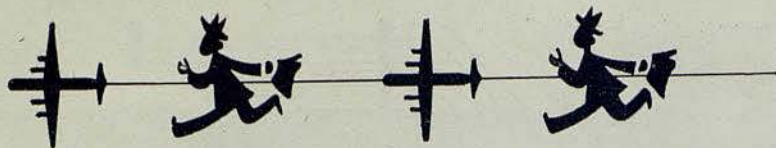

*Sus negocios flojean?  
trate de acelerarlos... viajando por:*



LINEAS AEREAS BELGAS

con los modernos y rápidos **Super DC-6**

Salida de BARCELONA:	Martes y Viernes, a las	15,30
Llegada el mismo día a	BRUSELAS a las	18,30
	DUSSELDORF	19,55
	HAMBURGO	20,25
	AMSTERDAM	21,20
	LONDRES	21,50

Enlaces directos para los Estados Unidos y Africa

Consulte a su Agencia de Viajes o a

**SABENA**

**BARCELONA**  
Calle Vergara, 13  
Teléfono 22 68 47

**MADRID**  
Av. José Antonio, 59  
Teléfono 21 87 96

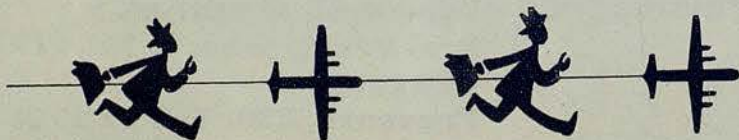

*Elita*

Verla es deseirla

*MUÑECA VIVIENTE*

*DUERME, LLORA Y PATALEA*

*LA MAS GRACIOSA CREACION DE LA ARTESANIA ESPAÑOLA*

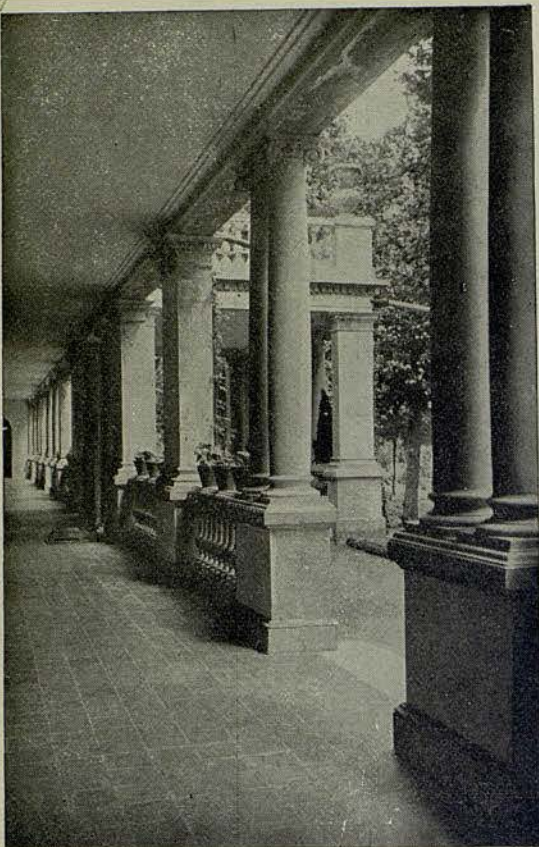

BALNEARIO  
**TERMAS  
ORION**

STA. COLOMA DE FARNÉS

La primera estación termal  
española en el tratamiento  
de las enfermedades ner-  
viosas y de la circulación

Dolores nerviosos y reumáticos - Afecciones  
medulares - Hemiplejías - Arterio esclorosis  
Hipertensión arterial - Flebitis - Arteritis - Anginas  
de pecho - Fracturas - Cura de rejuvenecimiento

•  
**Selectos servicios de Hotel - Restaurante**

•  
INFORMES EN BARCELONA:

**ASTRO-REINA - Galerías Maldá, 23 - Tel. 21 27 07**



**DANONE**



*Armonia  
de líneas...*  
**ARMONIA DE  
FUNCIONAMIENTO**



MODELO  
*Progres*

**LAVADORA COMPLETAMENTE  
AUTOMATICA**

