



# GRAN TEATRO DEL LICEO



TEMPORADA DE INVIERNO  
1956-1957

\*

EMPRESA  
JOSE F. ARQUER  
BARCELONA





*El perfume evocador  
de los momentos felices*



Con la misma calidad  
que ha hecho famoso al  
JABON HENO DE PRAVIA,  
la COLONIA HENO DE PRAVIA  
es su digno complemento.

*Gal* GARANTIZA CALIDAD DESDE HACE MAS DE MEDIO SIGLO

VESTITAS & MADRID

**El espejo dice la verdad...!**

Tengo mi cutis marchito?  
Pierde su tersura juvenil?  
E tá reseco formando arruguitas?  
E: toy prematuramente envejecida?  
Afean mi rostro pecas, manchas y puntos negros?  
Puedo ser más bella que las demás rujeres?

**INDUDABLEMENTE:**  
Su caso se resolverá con el  
uso de los 3 productos  
*Bella Aurora*



**AL ACOSTARSE**  
Crema de noche, para limpiar profundamente el cutis, alimentarlo y crear nuevas células epiteliales durante la noche. Pecas, manchas, impurezas, etcetera, desaparecen.

**POR LA MAÑANA**  
Lavarse con nuestro purísimo jabón, compuesto de productos emolientes y de EFECTOS IGUALES AL COLD-CREAM, pero dejando el cutis limpiísimo, sin residuos de grasas, y en disposición del nuevo maquillaje.

**AL MAQUILLARSE**  
Aplicarse nuestra CREMA LIQUIDA INVISIBLE A BASE DE LANOLINA, la gran revelación en los E. U., creadora EN EL ACTO de la más extraordinaria de las bellezas, y a la vez, una progresiva lozanía y juventud.

Después de unos días consulte de nuevo a su espejo y quedará maravillada de su nuevo rostro, atrayente y fascinador

Productos de THE STILLMAN C.º AURORA ILL. E.U.A. - Distribuidores: GILL, S. L. - Barcelona





## *Perlas* MAJORICA

*No se distinguen de las verdaderas  
Más bonitas que las perlas cultivadas*

EXIJA LA ETIQUETA DE GARANTIA QUE LLEVA CADA COLLAR CON EL  
NOMBRE MAJORICA Y SU NUMERO DE FABRICACION.



S. WEIS

UTAB



# EMIR

*Perfume exótico  
de gusto internacional*



*perfumes*  
*Dana*

EXTRACTO • LOCION • COLONIA

LAS MEDIAS DE  
NYLON PERFECTAS

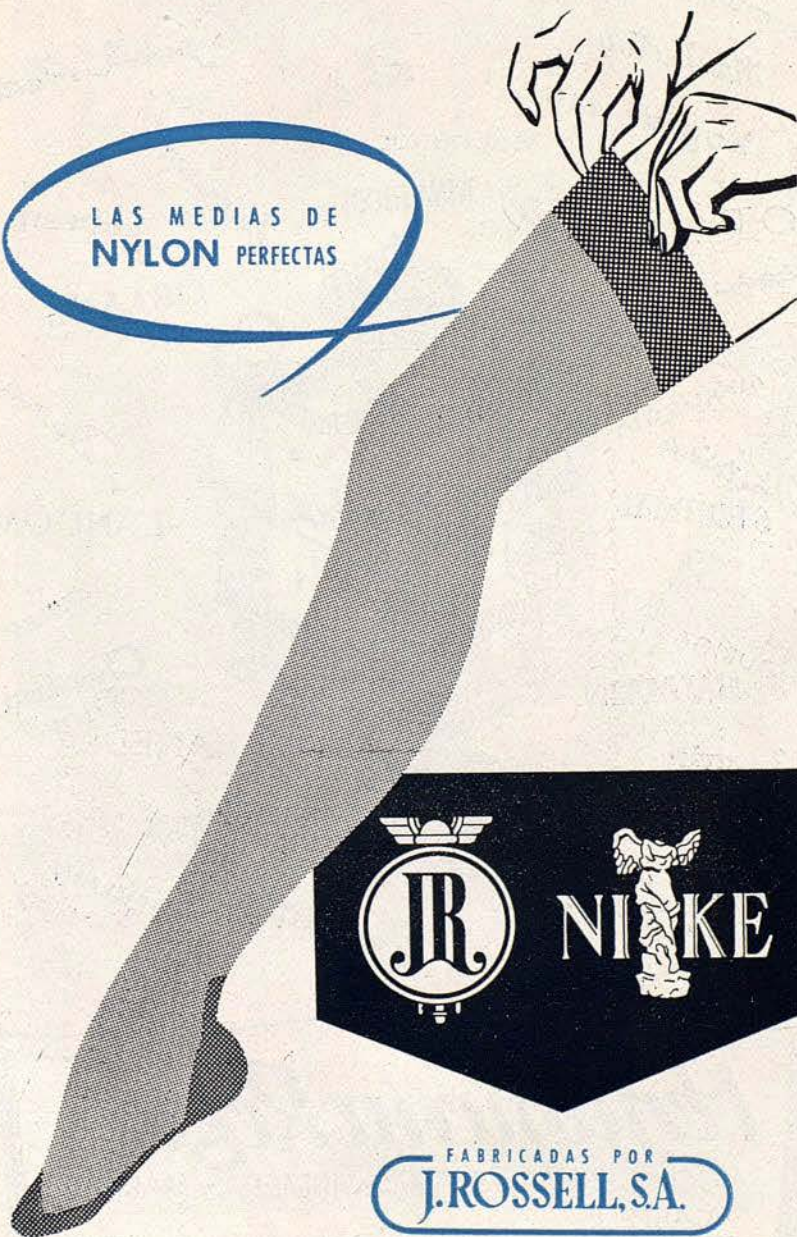

FABRICADAS POR  
J.ROSSELL, S.A.



helena rubinstein

MaxFactor

ROBERT PIGUET

Revlon

Elizabeth Arden

MOLINEUX

COTY

Caron

Legrain

NINA RICCI

LANCASTER

carven

ORLANE



Dana

MYRURGIA

Antoine  
STENDHILL

LANCÔME

YARDLEY

HOUBIGANT

BALMAIN

Christian  
Dior

Lanvin

HARRIET  
Ayer

KLYTIA

CHANEL

JEAN PATOU

MARCEL ROCHAS

Dr. g. Payot

JEANNE GATINEAU

GUERLAIN

**Perfumeria Regia**

CONCESIONARIA de las PRIMERAS MARCAS

CASPE, 15

TEL. 21 29 90 • BARCELONA • MUNTANER, 242

Con **GILBEY'S GIN**



siempre

VERMOUT

**CINZANO** Seco





polvos  
*maderas*  
de Oriente

UN  
RUBOR

¡Cuán delicados han de ser unos Polvos para estar en contacto, todo el día, con su exquisito rostro! ¡Y cuán maravillosos y selectos si han de embellecerla a usted todavía más... y para siempre!

• MYRURGIA •

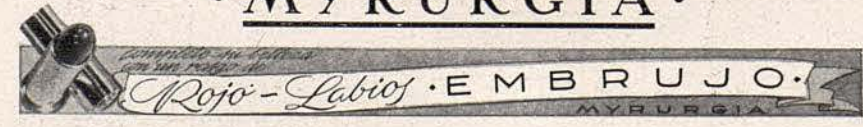

PARFUMS  
**ROBERT PIGUET**  
PARIS







polvos  
**Maderas**  
de Oriente

UN  
**RUBOR**

¡Cuán delicados han de ser unos Polvos para estar en contacto, todo el día, con su exquisito rostro! ¡Y cuán maravillosos y selectos si han de embellecerla a usted todavía más... y para siempre!

• **MYRURGIA** •

*Complète au naturel  
avec une poudre de*  
**Rouge - Labios** • **EMBRUJO** •  
MYRURGIA

PARFUMS  
**ROBERT PIGUET**  
PARIS



UTAB





MARCEL ROCHAS  
PARIS

"*Femme*"  
*Le meilleur parfum du monde*



# GRAN TEATRO DEL LICEO

BARCELONA

*Empresa:*  
**JOSE F. ARQUER**

**TEMPORADA DE INVIERNO DE 1956-57**

**JUEVES, 29 DE NOVIEMBRE DE 1956**

**NOCHE A LAS 9,30**

9.<sup>a</sup> de propiedad y abono a noches. 3.<sup>a</sup> a jueves

PRIMERA REPRESENTACION

DE LA ÓPERA

# NORMA

DE

BELLINI

MAESTRO DIRECTOR ANGELO QUESTA

ORQUESTA SINFONICA DEL GRAN TEATRO DEL LICEO



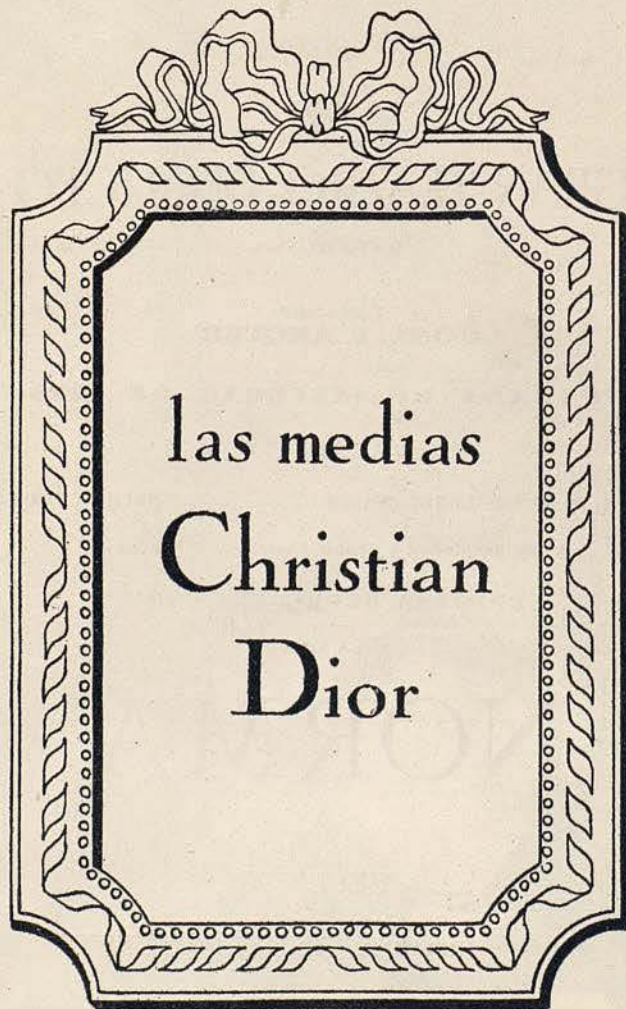

29-1-9

## **N O R M A**

Ópera en cuatro actos, divididos en cinco cuadros, libreto de Felice Romani, música de Vincenzo BELLINI.

*Esta ópera se estrenó en Milán el 26 de diciembre de 1831, y en el Liceo el 16 de octubre de 1847, habiendo sido su 90.<sup>a</sup> y última representación, antes de las de la presente temporada, la del 28 de enero de 1951.*

### **REPARTO**

<i>Pollione, Procónsul de Roma</i> ... ..	Mirto PICCHI
<i>Oroveso, Jefe de los Druidas</i>	Giuseppe MODESTI
<i>Norma, Druidesa</i> ... ..	Anita CERQUETTI
<i>Odalgisa, joven sacerdotisa</i>	Elena NICOLAI
<i>Clotilde</i> ... ..	Milagros de BRIONES
<i>Flavio</i> ... ..	Néstor SLERGI

*Druidas, Bardos, Sacerdotisas, Guerreros y Soldados galos.*

Coro general

*Maestro Director:*  
ANGELO QUESTA

*Regidor de escena:*  
Augusto CARDI

*Maestro de coro:*  
Vittorio BARBIERI

Decorados de Sormani, de Milán.

Vestuario de H. Cornejo de Madrid.



# ACEROS ATLAS

SOCIEDAD ESPAÑOLA LIMITADA

En

Barcelona, Bilbao, Madrid, Valencia

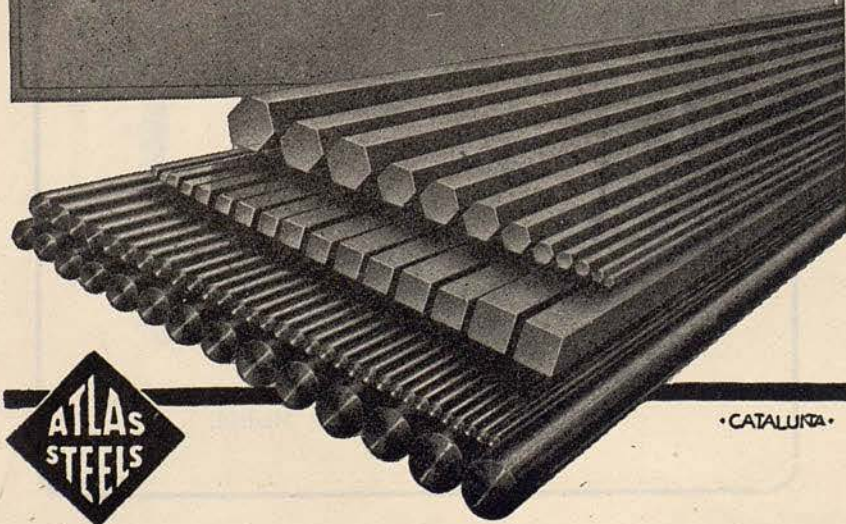

• CATALUÑA •

## ARGUMENTO

Lugar de la acción: La Galia.

Época de la misma: Dominación romana.

## ACTO PRIMERO

*En los bosques sagrados, en los que se encuentra la encina consagrada al dios Irminsul, los guerreros galos imploran la ayuda de aquél para la nueva lucha contra Roma. Los Druidas anuncian que Norma, la Gran sacerdotisa, reunirá al pueblo al pie de la encina sagrada cuando haya llegado la hora magna, y*

## JOSE M.<sup>a</sup> LLOBET BOSCH, S. A.

### Construcciones de obras

#### INGENIEROS:

JUAN PLANAS AMIEL

BENITO CORTÉS VILLAVECCHIA

RAFAEL AMAT CARRERAS

JUAN JOSÉ ELIZALDE LLOBET

MAYOR DE GRACIA, 13 - TELEFONO 28 44 83



dará la señal para la lucha con tres golpes de espada en el escudo. Nadie sabe que Norma, la hija del druida Oroveso, ha roto su promesa de castidad y hace secretamente vida conyugal con Poli6n, el proc6nsul romano en la Galia. S6lo Clotilde est enterada de este lazo amoroso traidor del que han nacido dos hijos, pero el amor de Poli6n por Norma ya est apagado y aqu confiesa a su camarada Flavio que le domina una nueva pasi6n por Adalgisa, tambin sacerdotisa del templo de Irminsul.

La multitud pide, cada vez ms fervorosamente, la presencia de Norma para poder escuchar su voz proftica; y rodeada de los grandes sacerdotes y sacerdotisas, Norma anuncia la decadencia de Roma. Mas no caer abatida por el esfuerzo de los Galos sino por su propia corrupci6n. Los dioses la ordenan aconseje paciencia a los Galos para ver su triunfo final. Sola en el bosque sagrado, Norma dirige sus oraciones a la luna, "la casta Diosa", y ruega por la vuelta del marido de cuya infidelidad no sospecha. Tambin Adalgisa acude al bosque sagrado.

PLATERIA • BISUTERIA

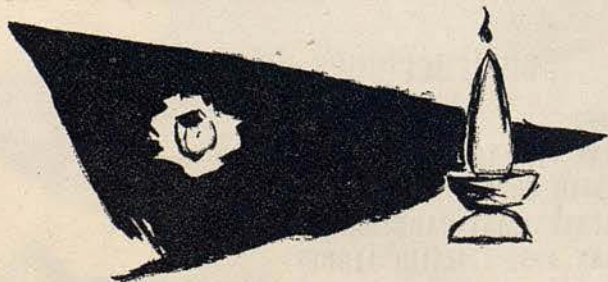

TOPFER

GALERIAS MANILA • TEL. 311107

Desde que ama a Poli6n, del que no sabe que am6 antes a Norma, un conflicto profundo agita su alma y, sumida en oraci6n fervorosa, implora de rodillas el favor de Irminsul. As es sorprendida por Poli6n, al que confiesa su amor y le promete huir con l. Pero el temor, y la voz de su conciencia, le ordenan confesar sus pecados a Norma, la Gran sacerdotisa.

## ACTO SEGUNDO

Clotilde lleva secretamente los dos hijos de Norma y Poli6n, *al refugio solitario de Norma entre las rocas*. La profetisa sospecha que su esposo Poli6n ha sido llamado de vuelta a Roma y que la ha de abandonar pronto. Manda retirar a Clotilde y a sus hijos y se entrega a su dolor. Entonces acude Adalgisa que le confiesa su traici6n hacia los dioses y la patria, debido a su amor por un romano, sin decirle que es Poli6n. Norma siente compasi6n por Adalgisa que parece sufrir un destino igual al suyo y le promete ayuda. Pero cuando Poli6n entra y



FABRICA DE PIANOS

NUEVOS MODELOS  
MODERNOS

PIANOS DE COLA

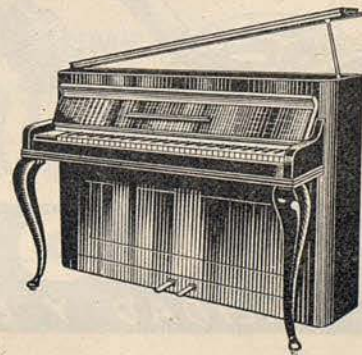

ALQUILER - PLAZOS  
Va Layetana, 113 - Tel. 21 60 28



Norma comprende que es su propio esposo el objeto de la pasión de Adalgisa, se desploma entre sollozos y reproches. También Adalgisa se aparta temblorosa de Polión, que traicionó tan infielmente a su esposa y a la madre de sus hijos, lo que Adalgisa ignoraba.

### ACTO TERCERO

En su desesperación, Norma quiere eliminar a los hijos que duermen *en el interior de su refugio*. Pero el amor maternal puede más que su dolor y le priva de cometer el crimen; horrorizada hace que Clotilde se lleve a los niños y manda venga Adalgisa, a la que ofrece su lugar como esposa de Polión y madre de sus hijos. Más, Adalgisa se niega; si bien visitará a Polión en el campo romano, será sólo para exigir su vuelta al lado de su mujer y de sus hijos.



**AMORTIGUADORES**

**1 AÑO GARANTIA**

**AMOYAC**  
CALIDAD Y ECONOMIA

BAILÉN, 151 - BARCELONA - TELÉFONOS 37 05 85 y 27 77 72



PARFUMS  
**ROBERT PIGUET**  
PARIS



## La combinación perfecta

**NESCAFÉ**

4

Leche Condensada  
**LA LECHERA**

### Se prepara muy fácilmente

Basta poner directamente en la taza  
1 cucharadita de NESCAFÉ  
agregar agua bien caliente y  
2 cucharaditas de Leche Condensada  
LA LECHERA.

y en menos de 40 segundos puede  
Ud. tomar una deliciosa combinación  
de rico café puro y la más cremosa  
leche: nutritiva, estimulante... y eco-  
nómica.

Pruébela hoy mismo y pase del  
*corriente* "café con leche" al ex-  
quisito "Nescafé con Leche Con-  
densada La Lechera".



2011-248

*¡Gratis!*

Envíe este cupón con su nombre y do-  
micilio a: Apartado de Correos 5324,  
Barcelona, adjuntando 5 etiquetas de  
Leche Condensada LA LECHERA, y re-  
cibirá gratuitamente una muestra de  
NESCAFÉ.

Nombre y apellidos \_\_\_\_\_

Domicilio \_\_\_\_\_

Población provincia \_\_\_\_\_

## ACTO CUARTO

CUADRO PRIMERO.— *En un lugar solitario, junto al bosque de los druidas.* Oroveso anuncia a los guerreros la palabra profética de Norma; aún tienen que esperar, aún los dioses ordenan paz. Los guerreros obedecen entre sordas protestas, pues anhelan que llegue la hora de la nueva lucha.

CUADRO SEGUNDO.— Norma espera la vuelta de Adalgisa en el templo de Irminsul. Aún tiene esperanzas de que Polión volverá arrepentido, más se entera por Clotilde de que los ruegos de Adalgisa fueron infructuosos, que Polión amenazó a la sacerdotisa y que quiere raptarla. Al fin llegó la hora de la

A stylized advertisement for baby products. The word 'chiquito' is written in a large, cursive font at the top. Below it, the address 'Pº de GRACIA, 90 BARCELONA' is printed. The central part of the ad features several illustrations of babies in various states: one sleeping in a cradle, one playing with blocks, one in a bathtub, and one with a giraffe toy. The bottom of the ad has the text 'CREACIONES EN JUGUETES Y ARTICULOS PARA BEBÉ.' in a bold, sans-serif font. The entire advertisement is set against a dark background with a white diagonal line.





*El primer sintoma...*

DE DOBLE POTENCIA

super 2



**NO ESPERE  
EL SEGUNDO  
ESTORNUDO**

TOME ENSEGUIDA

**rinomicina** super 2  
DE DOBLE POTENCIA

y cortará el resfriado más rebelde

**rinomicina** super 2  
DE DOBLE POTENCIA

Nueva fórmula!

Más potente!

Totalmente inofensiva!

Recomendada particularmente a las personas que sufren del estómago.  
No causa pesadez de cabeza ni embotamiento de la sensibilidad.

ESTUCHE DE 4 TABLETAS

Poweroso tratamiento antihistaminico ideal contra el resfriado. De efectos rápidos al notar los primeros síntomas.  
**UNA TABLETA CADA 3 HORAS**



Nuevos productos de la serie  
**rinomicina**

Usados conjuntamente con las tabletas, sus efectos son radicales, reduciéndose considerablemente el periodo de tratamiento.



**SOLUCION PECTORAL**  
Específico de energicos y rápidos efectos contra los catarros bronquiales.  
**DOS CUCHARADITAS MEZCLADAS CON AGUA CADA 3-4 HORAS.**



**PULVERIZADOR NASAL**  
Preventivo y curativo al mismo tiempo, este producto a base de CORTISONA, está dotado con 3 antibióticos similares a la penicilina.  
**DE 5 A 8 PULVERIZACIONES DIARIAS**

C.S. S.M.A. R.106-B

lucha, de la venganza sangrienta; lo que anhelan hace tanto tiempo el pueblo, los guerreros, los hermanos y el padre, Norma lo hará efectivo. Se precipita hacia la encina sagrada dando los tres golpes con la espada sobre el escudo de los dioses, que es la señal convenida. De todas partes llegan los guerreros y el pueblo. Y la profetisa anuncia la palabra de los dioses: "Lucha, lucha a muerte contra el enemigo; lucha sin piedad contra todos los romanos". El himno guerrero se eleva como un grito. Entonces Clotilde llega anunciando que un romano ha allanado en el templo, violando las leyes divinas. Ya traen al criminal: es Polión que quería raptar a Adalgisa y al que espera la muerte. Norma la descubre su plan de venganza; no sólo él morirá en la hoguera, sino también la sacerdotisa traidora encontrará la muerte junto a él. En vano Polión suplica por la vida de Adalgisa; los druidas les juzgarán a él y a la traidora de su patria. Así lo anuncia Norma y, ante los guerreros y el pueblo reunido, confiesa que es ella misma la sacerdotisa pecadora, que estuvo casada en secreto con Polión, que le dió

**BEHAR**

**INFORMACION PRIVADA**

(Nombre Registrado) (Autorización N.º 1 del Gobierno Civil de Barcelona)  
Miembro de «The Association of British Detectives»  
«Associated Licensed Detectives of New York State»  
Infanta Carlota, 145 (junto Calvo Sotelo) - Tel. 30 76 99 - Barcelona  
Cablegramas y Telegramas: Behar

**DETECTIVES ESPECIALIZADOS**

*Técnica moderna de la información*  
**INFORMES - INVESTIGACIONES - VIGILANCIAS**  
**CORRESPONSALES EN TODO EL MUNDO**  
Modernos aparatos fotográficos y de grabación de sonido  
BEHAR.  
Investiga el asunto más sencillo y procura resolver el más complicado.



dos hijos y que irá ahora a la hoguera junto con el profanador del templo. Confía al padre el cuidado de sus hijos y, a pesar de las invocaciones del pueblo solicitando que desista de su propósito, marcha a la muerte con Polión quien, ante tal sacrificio, comprende lo sublime del amor de Norma.



*Señora:*  
*¿Quiere usted vestir una prenda  
elegante y práctica a coste muy estudiado?*  
Visite... **Carceys**

Paseo de Gracia, 18  
Avda. José Antonio, 611

**CHAJETONES**  
**ABRIGOS VESTIDOS FALDAS BLUSAS**

**INSTITUTO MÉDICO  
DE  
COSMÉTICA - ESTÉTICA Y BELLEZA  
DEL  
DR. J. FINESTRES**

**REJUVENECIMIENTO FACIAL**

por medios biológicos:

sueros, cremas, mascarillas, bioestimulinas, etc. etc.

y por medios físicos:

"peeling", iontoforesis, corrientes eléctricas, masaje plástico, etc.

**TRATAMIENTO RADICAL Y ESTÉTICAMENTE PERFECTO DE:**

Acné (granos) y manchas de la cara; "deseos" "antojos" y tatuajes; venas visibles en mejillas y piernas. Arrugas. Cicatrices. Verrugas. Varices. rojeces, nudosidades y manchas de las piernas. Enfermedades del cabello y de las uñas. Obesidad

**MASCARILLA ELECTRICA - MASAJES  
ULTRAMODERNOS - DEPILACION,  
ELECTRONICA PERFECTA**

**ARAGON, 190, prl., 2.º - Tel. 240461 - De 4 a 8  
BARCELONA**



Las mejores  
orquestas  
vuelan  
por  
**KLM**

Para viajar de continente a continente y cumplir compromisos artísticos, contratos que obligan a continuos desplazamientos, es necesaria una compañía aérea que reúna las máximas condiciones de rapidez, seguridad y comodidad. Por eso las mejores orquestas del mundo vuelan por **KLM**.

Informes y pasajes en todas las Agencias de Viajes y en **KLM**:

Avenida de José Antonio, 59. Tel. 47 81 00 - MADRID  
Paseo de Gracia, 1. Teléfono 31 16 42 - BARCELONA  
Pelaires, 117 Tel. 6969 PALMA DE MALLORCA



CLARIN



Angelo **QUESTA**  
Mtro. Concertador y Dtor. de Orquesta



Augusto **CARDI**  
Regidor de escena



Vittorio **BARBIERI**  
Maestro de coro

**J. Carbonell Vilanova**

Compra · Venta y Administración de fincas

—  
**Agente Colegiado**

Diputación, 339, 1.º, 2.º  
Despacho de 4 a 6

**Barcelona**  
Teléfono 25-41-67





Anita CERQUETTI



Mirto PICCHI



Giuseppe MODESTI



Elena NICOLAI

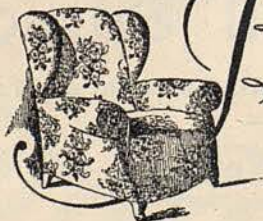

*Brillas  
Tapicero*

BARCELONA

SAN SEVERO, 5  
TELÉFONO 31.22.51



**COLECCIONES  
DE MODELOS  
ALTA COSTURA y  
«Boutique»**

Puertaferrisa, 23





Milagros de BRIONES

*Brillantes*

*- Perlas*

*Vda. de Angel Grau*

CALLE PELAYO, 44 - TELÉF 2110 33

BARCELONA





# Para visitar **FRANCIA**



el **TREN**  
es el medio  
más práctico



además ofrece  
**SEGURIDAD**  
**RAPIDEZ**  
**CONFORT**  
de día o de noche

Excursiones en autocares SNCF desde  
PARIS y los principales centros turísticos.

**Pago en pesetas en las agencias de viajes**

BARCELONA 1.5 h → 8h 35  
9 h → 23 h PARIS

consulte

Ancema

## **FERROCARRILES FRANCESES**

Av. José Antonio, 57 • MADRID • Teléfono 47 20 20

## **BREVE BIOGRAFIA DE VICENZO BELLINI**



El 3 de noviembre de 1801 nació en Catania (Sicilia), el que había de ser uno de los más grandes compositores italianos, Vincenzo Bellini que en los escasos treinta y cuatro años que vivió, produjo una cantidad ingente de música (dos misas,

**J. Soler**  
Reparación de  
amortiguadores  
hidráulicos

URGEL, 216-TEL: 30-19-00 y 39-15-41  
BARCELONA



trece óperas, sinfonías, corales, etc.), toda de gran calidad y sentida inspiración.

Falleció en Puteaux (cerca de París) en plena juventud, el día 4 de septiembre de 1835.

Primogénito de cinco hermanos, hijos de un modesto organista, inició en los primeros años de su vida, estudios musicales en su ciudad natal, asombrando tanto a sus familiares como a sus conciudadanos, al estrenarse en una iglesia de Catania, tres fragmentos de música sacra por él compuestos a la temprana edad de siete años.

A los 18 años obtuvo una bolsa de estudios para perfeccionar sus conocimientos en Nápoles, donde ingresó en el "Conservatorio di San Sebastiano" en el que pasó a ser profesor, luego de haber terminado con singular aprovechamiento su instrucción musical.

Ya en 1825, atraído por el teatro, estrenó en el teatrino del referido Conservatorio napolitano, su primera ópera llamada "Adelson é Salvini".



## CALZADOS DE LUJO

PRIMERISIMA, ARTESANIA

DORADOS-PLATEADOS  
REPTILES-CLASICOS  
FANTASIA Y DEPORTE

MUNTANER, 242 (JUNTO AV. GENERALISIMO)  
TELEFONO 28 57 75

PARA NIÑOS, SELECTOS PARA FESTIVOS

Al siguiente año obtuvo un gran éxito en el Teatro San Carlo del propio Nápoles, presentando un melodrama lírico denominado "Bianca é Fernando" que le valió ser distinguido por el famoso empresario Barbaja, con el encargo de una ópera para el Teatro Scala de Milán, que tituló "El Pirata", estrenándose con feliz acogida en 1827.

A esta ópera siguieron muy pronto otras de gran inspiración que siempre merecieron cálidos elogios y satisfacciones a su autor. Entre ellas, cabe citar: "La Straniera" (1829); "Zaira" y "I Capuleti é i Monteschi" (1830); "La Sonámbula" y "Norma" (1831); "Il fa é il sará" (1832); "Beatrice di Tenda" (1833) y "Los Puritanos" (1835) que estrenada en París fué su última producción pues poco después fallecía.

De toda su vasta producción cabe remarcar como las óperas más características de su vena exquisitamente melódica: "La Sonámbula", "Norma" y "Los Puritanos".

Durante su larga estancia en Milán logra grandes amistades relacionándose con la más alta sociedad lombarda que atraí-

*Restaurante*  
**La masia**

TODOS LOS DIAS  
CENA-BAILE  
ORQUESTAS

**F. ROVIRALTA y PEDRO SANCHEZ**

FIESTAS - BODAS - BANQUETES - SERVICIO A DOMICILIO  
Av. Glmo. Franco - Tel. 30 01 88 - (Esplugas) BARCELONA

EN SUS VIAJES A

**MADRID**

NO OLVIDE VISITAR

*Restaurante*  
**La masia**

RESTAURANTE TIPICO

DE ESPLUGAS

GRAN CARTA DE  
ESPECIALIDADES

Calle Hileras, 4 - Teléf. 47 30 78  
MADRID



PARA BODAS, FIESTAS Y BANQUETES

## VINOS PATERNINA

LOS MEJORES DE LA RIOJA

da tanto por su complexión física delicada y algo enfermiza, cómo por su simpatía y el encanto de su bellísima música, le reconoce como el niño mimado de los más aristocráticos salones de la época.

Por ello sufre Bellini una gran decepción cuando a pesar de sus buenas amistades milanesas, no obtiene no ya un éxito franco sino una mediocre acogida al estrenar en el Teatro de La Scala, "Norma", decidiendo abandonar Milán para pasar a vivir en París donde unos años después moría.

Bellini es el más personal e inconfundible de los operistas italianos de la primera mitad del siglo XIX.

Es su obra el triunfo de la melodía, mediante la cual traduce a la perfección su pensamiento y hasta sus sentimientos, logrando mejor que ningún otro músico expresar las situacio-



LA PRIMERA  
BATIDORA  
DE ESPAÑA

AUTO-LICUADOR DIETETICO

*"Berreng's"*



ESPECIAL PARA LOS METODOS  
Y REGIMENES DEL  
Dr. GAYELORD HAUSER

*Si Vd. desea*  
DECORAR SU CASA O EMBELLEZER  
SU HOGAR  
CONSULTE A  
**Juan Pallarols**  
ESTUDIO ARTISTICO  
PARA LA DECORACION  
Y MUEBLES DE ENCARGO

*Si Vd. desea*  
COMPRAR MUEBLES O LAMPARAS,  
VISITE LA LIQUIDACION  
QUE ESTA REALIZANDO

EN SU EXPOSICION DE LA CALLE  
CONSEJO DE CIENTO, 355  
(CONTIGUA AL P.º DE GRACIA)

UNA GRAN OPORTUNIDAD PARA ADQUIRIR  
DORMITORIO · COMEDOR · DESPACHO · SALA  
DE ESTAR · RECIBIDOR · TRESILLOS · SILLONES  
MUEBLES AUXILIARES Y LAMPARAS DE ALTA  
CALIDAD A PRECIOS DE VERDADERA OCASION  
· FACILIDADES DE PAGO ·



¡ DE ACUERDO, ENSEGUIDA SALGO !



.....  
Claro que sí, dejaré la casa arreglada en un instante.

.....  
¿Que creías?  
¡Con mi TORNADO todo es fácil y agradable!



EL MARAVILLOSO APARATO SUIZO

nes dramáticas, amorosas, jocosas, etcétera, que los argumentos de sus óperas presentan.

Su muerte prematura y romántica, contribuyó a crear en torno a su vida una atmósfera de leyenda que especialmente tomó cuerpo en su Sicilia natal y que ha llegado hasta nuestros días.

### **Noticia sobre la ópera NORMA que hoy se representa**

Bellini fué el más personal y más inconfundible de los autores de ópera de su tiempo. Su música es substancial y exquisitamente melódica. Mozart— se ha dicho — no vivía más que musicalmente; Bellini— podría afirmarse — encontró en la melodía la expresión más inmediata y más completa de su forma de pensar y de su sentimiento.

Sin duda alguna ha sido el autor que más ha influido en el desarrollo del canto. El denominado “bel canto” es algo esen-

RESTAURANTE  
DEL  
**Colón**  
*Bodas, Fiestas y Banquetes*  
AVENIDA DE LA CATEDRAL  
BARCELONA



Lavadora automática

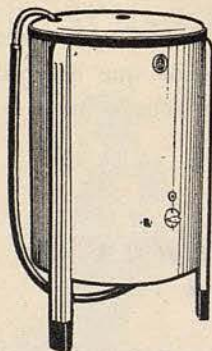

Electroimpulsor



Mira...  
querida amiga...

lo que se te ofrece  
para el bienestar de  
tu hogar

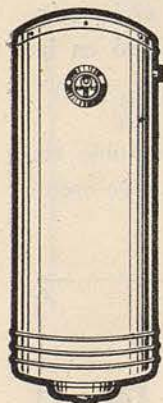

Electrothermo



Todos ellos son aparatos que han sido cuidadosamente estudiados para rendir el máximo servicio, pero a la vez se ha puesto gran empeño en garantizar su calidad técnica y solidez de fabricación... de ahí su avasalladora aceptación entre el público que sabe comprar... de ahí el envidiable prestigio de la marca

cialmente belliniano. Nadie, ni antes ni después que él, supo elevar la voz humana a la categoría musical que alcanza en sus partituras.

La escuela melódica de Bellini tuvo su innegable influencia en la música de Chopin, residiendo en ella la esencia de sus elegantes nocturnos. La difusión que luego alcanzó la escuela cultivada por este compositor ha sido grande e importantísima en la historia de la música, pues no sólo Listz y Massenet sucumbieron a su influjo, sino que también encontramos vestigios de ella en músicos tan distintos como Brahms, Debussy y Tchaikowsky.

El éxito obtenido con "La Sonámbula", produjo un nuevo encargo para el Teatro de La Scala. Felice Romani, escribió el mejor libreto de su tiempo, basado en una leyenda de las Druidas de la Galia y extraído de la homónima tragedia francesa de los autores Soumet y Belmontet y sobre tal argumento, Bellini compuso la música para "Norma". El 26 de diciembre de 1831, tuvo lugar el estreno en La Scala de Milán con un gran reparto impuesto por el propio Bellini. Si bien

PARA SU BEBÉ



Bebelin

CONSEJO DE CIENTO, 298  
TELEFONO 22 98 17

EQUIPOS RECIE NACIDO  
CUNAS Y CAPAZOS  
REGALOS · VESTIDOS  
CONFECIONES PARA NIÑOS



la primera representación de la obra no obtuvo el éxito que la calidad de su partitura merecía, el público no tardó en rectificar su criterio y la obra apoteósicamente exaltada en sucesivas versiones, invade con gran fuerza todos los escenarios importantes del mundo.

La sucesión de arias y maravillosos dúos, con el innegable fondo dramático de su construcción literaria, ha obtenido para "Norma", una perennidad como pocas obras de su tiempo. El milagroso alarde vocal de "Casta diva", hace suspender la respiración del público y su impulso lírico acredita el arte de su autor.

El gran músico italiano Ildebrando Pizzetti con feliz y concisa expresión dijo que "el canto de Bellini es el canto puro".



*Impecable!*

*Una mujer  
"Takyzada"  
está segura  
de su encanto*

**"TAKY"** ELIMINA Y DISUELVE EL PELO

**MISTOL...  
¡y nada más!**



41. Sagrada

CADIE PUBLICIDAD DANIS

¿Para qué necesito un producto para cada limpieza, si **MISTOL** lo lava todo muchísimo mejor?  
Es neutro, es inofensivo, es barato, es moderno, es ma-ra-vi-lloso.  
¿Qué más puede pedirse de un producto?

**MISTOL**

PARA TODAS LAS LIMPIEZAS CASERAS



# PATEK PHILIPPE

MAITRES HORLOGERS  
GENÈVE

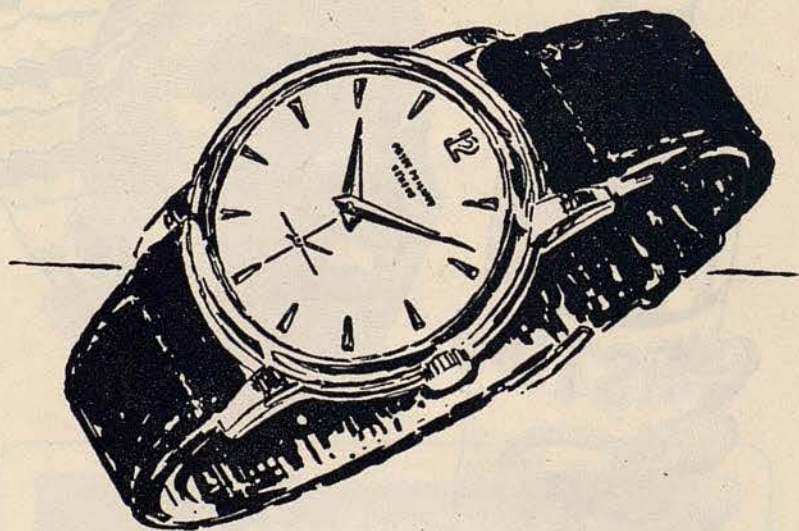

EL MEJOR  
RELOJ  
DEL MUNDO

CONCESIONARIOS



**UNION SUIZA DE RELOJERIA S.A.**  
RAMBLA CATALUÑA, 17  
AVDA. GLMO., 482 (VIA AUGUSTA)  
BARCELONA



## Noticario del Gran Teatro del Liceo

● La última representación de noche de la ópera de Bellini «Norma» que hoy se repone en este Gran Teatro, tendrá lugar el sábado día 1 de diciembre, con el mismo reparto, en el que destaca la presentación en Barcelona de la soprano Anita Cerquetti, artista de fama internacional, considerada como una de las primeras sopranos ligeras de la escena lírica italiana y la actuación de la gran mezzo Elena Nicolai.

● El próximo domingo día 2 por la tarde, se dará la última representación de la ópera del ilustre maestro Lodovico Rocca «Il Dibuk», que esta temporada se ha estrenado en España, con la que obtienen un gran éxito la soprano Elisabetta Barbato, la mezzo Rosario Gómez, el tenor Augusto Vicentini, el barítono Saturno Meletti y el bajo Ugo Novelli, bajo la dirección del maestro Carlo F. Cillario, que con esta obra se despide de nuestro público.

● La reaparición en Barcelona de la eximia soprano Renata Tebaldi, el tan esperado acontecimiento de la temporada, tendrá lugar el miércoles día 5 por la noche, en función correspondiente al abono a martes con la representación de «Tosca», una de sus más grandes creaciones.

En «Tosca», dirigida por el ilustre maestro Angelo Questa, intervendrán, además de Renata Tebaldi, el aplaudido tenor Flaviano Labo y el destacado barítono Mario Zanasi, que con esta obra se presentan por primera vez ante el público barcelonés.

● Para el viernes día 7 por la noche, en función correspondiente a abono a jueves, está prevista la reposición de «La Traviata», que sirve de presentación en España a la eminente soprano italiana Magda Olivero, que viene precedida de resonantes éxitos obtenidos en los más destacados teatros de ópera del mundo.



## PROXIMAS FUNCIONES

Sábado, 1 de diciembre de 1956. Noche  
10.ª de propiedad y abono a noches 4.ª a sábados

# NORMA

DE  
BELLINI

DOMINGO TARDE: Última de  
**IL DIBUK**

MIÉRCOLES NOCHE: Correspondiente a la función 11.ª  
de Abono a martes  
**TOSCA**





VIERNES NOCHE: Correspondiente a la función 12.ª de  
abono a jueves  
**LA TRAVIATA**

EN BREVE:  
**AIDA**

RESTAURANTE  
**milan**

*Servicio especial  
de Restaurante a  
la salida del Liceo.  
Abierto hasta la  
madrugada.*



frambuesa 	vainilla 	grosella 
limón 		fresa 
cereza 	<b>DANONE</b>	piña 

# DANONE

## DE FRUTAS



# LAMPARA Z

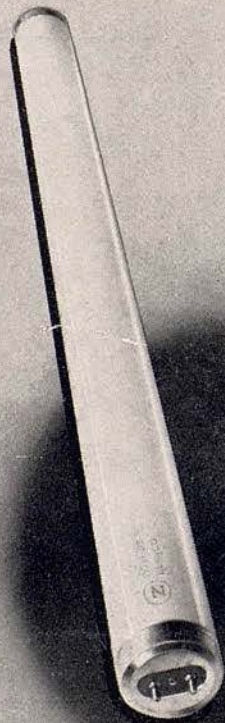

*Garantía de  
calidad.....*

*...en todos  
sus tipos*

*no es un  
desconocido  
...*



*Es el célebre*

**rouge baiser**

ESTUDIADO EN PARIS POR PAUL BAUDECROUX

CONCESIONARIO

**Colomer** *Ltda*







*¡hogar...  
más dulce  
hogar!*



**"Calhogar"**  
PATENTADO



**Rambla 1, 72**

(Frente LICEO) Teléfono 31 96 00 (3 líneas)

AGENCIA  
OFICIAL  
DE VENTAS:

ESTABLECIMIENTOS  
REUNIDOS

*Rosen & Thal*

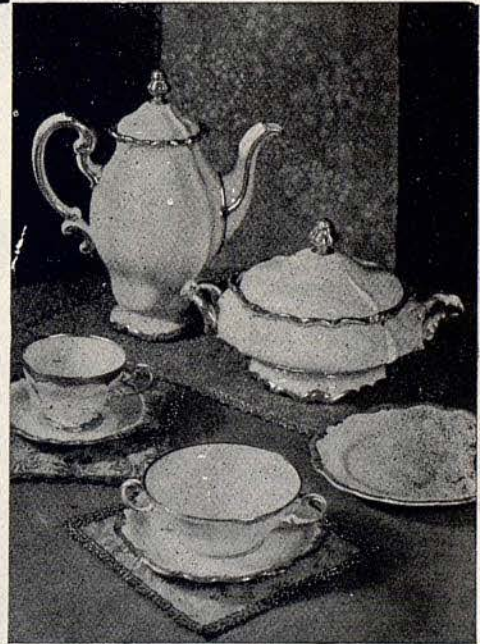

**de fama mundial**

**UAB**  
Universitat Autònoma de Barcelona





*Eboli*  
boutique.

Balmes 470 Barcelona

Para tres horas distintas  
las tres medias *JMM*  
30 den. 15 den. 12 den.

EXCLUSIVAS DE J. MARTI MARTI S.A.  
PASEO DE GRACIA 25-27



**UNICAMENTE  
ESTILOGRAFICAS Y LAPICEROS  
DE CALIDAD**

1ª CASA  
ESPECIALIZADA  
DE ESPAÑA



Parker "51" y "21" Waterman's  
SHEAFFER'S *EVERSHARP* SUPERT  
MONTBLANC Kaweco *Pelikan*

Lapiceros CARAN D'ACHE · SUPER NORMA de  
2, 3, 4, 5 y 6 colores · Lapiceros de plata, de pla-  
que de oro y esmaltados, etc.

TALLERES PROPIOS DE REPARACIONES  
PIEZAS DE REPUESTO DE TODAS MARCAS  
Plumillas de oro en todos temples y graduaciones

**SERVICIO PARKER**

**Central de la Estilografía**  
PUERTA FERRISA, 17 · TEL. 31 43 86



*Bachelone*

Parfums

**NINA RICCI**



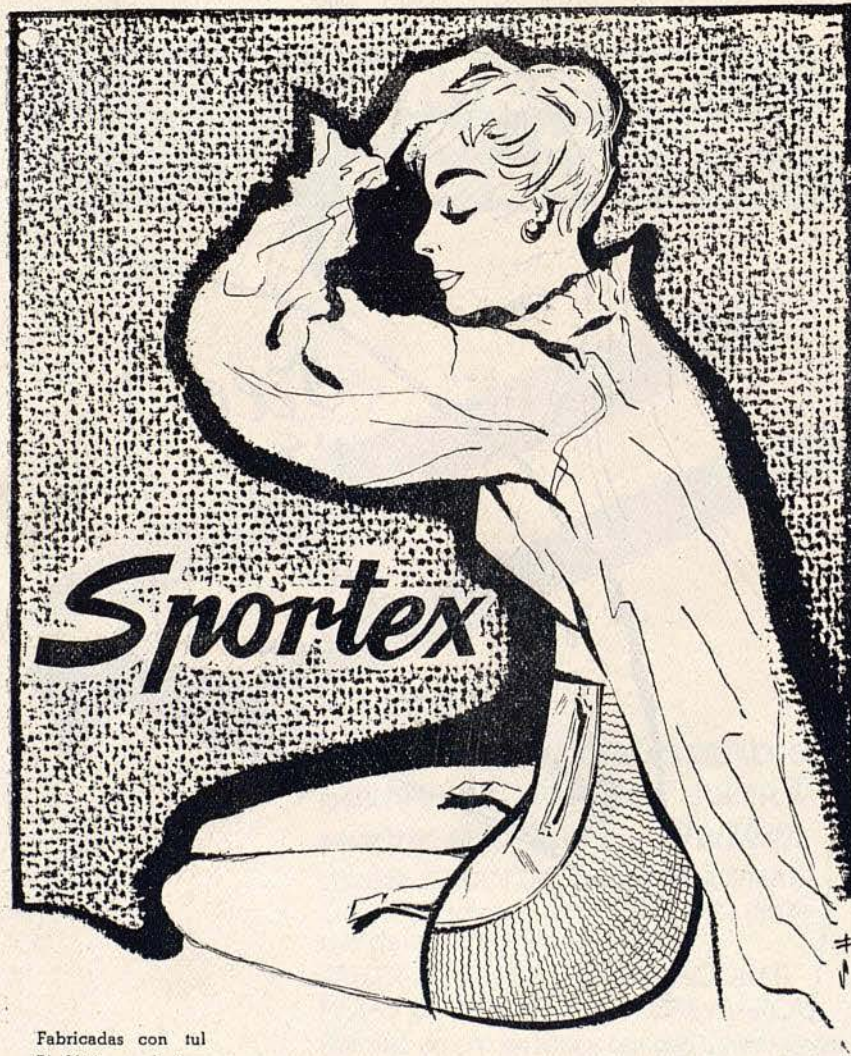

Fabricadas con tul  
Bi-elástico exclusivo,  
las Fajas Sportex son  
comodísimas y su alta  
calidad garantizada.

*Líneas seductoras, armoniosas y elegantes,  
dibujadas por Sportex, la Faja moderna  
adoptada por las mujeres más exigentes.*

Exija en cada faja  
la etiqueta Sportex

Vea las Fajas Sportex en las mejores casas del ramo.

Pida folleto ilustrado gratis a Sportex Avda. José Antonio, 620 - Barcelona

## TAPICERIAS GANCEDO

RAMBLA CATALUÑA, 97  
BARCELONA

\*  
RECOLETOS, 1  
MADRID





**BOMBONERIA**



AVDA. GÍLMO.  
FRANCO, 409

**CONFITERIA**



**LA REINA DE LAS  
LAMPARAS**

**ELIBE**

FABRICADA EN ESPAÑA CON LICENCIA Y PROCEDIMIENTOS  
WESTINGHOUSE

**ELECTRICA IBERO-AMERICANA, Sociedad Anónima**  
BARCELONA RAMBLA CATALUÑA, 78 TELEF. 37 31 57





LES BAS "FEMME"  
**MARCEL ROCHAS**  
PARIS

"Femme"  
*las mejores medias del mundo*

42037-5 \*