



GRAN TEATRO
DEL LICEO
BARCELONA

EMPRESA: JOSÉ F. ARQUER

Temporada de
Primavera 1956



P. Clapera -

Gran Ballet del MARQUES DE CUEVAS

UIAB
Tribuna de Artes y Letras

LA ERA
novosonic



FE 644 A
11.998'50 plus.
(Impuestos incluidos)

PHILIPS

RADIO 1956

Mejores no hay



GRAN TEATRO DEL LICEO

BARCELONA

EMPRESA: **JOSE F. ARQUER**

*

TEMPORADA DE PRIMAVERA DE 1956

POR LA FAMOSA COMPAÑIA

GRAN BALLET DEL *Marqués de Cuevas*

ORQUESTA SINFONICA DEL GRAN TEATRO DEL LICEO

BAJO LA DIRECCION DE LOS MAESTROS
ANDRE GIRARD y GUSTAVE CLOEZ

**El perfume fino evoca
gratos recuerdos**

Logrando la misma calidad
que hizo famoso desde
hace 50 años al

JABON HENO DE PRAVIA



La nueva

COLONIA HENO DE PRAVIA

es su digno complemento

OBSEQUIE CON ESTOS DOS
PRODUCTOS QUE IRRADIAN
DISTINCION Y BUEN GUSTO



Gal

GARANTIZA CALIDAD DESDE HACE MAS DE MEDIO SIGLO

VERITAS • MADRID



EL MARQUÉS DE CUEVAS

*Para juventud belleza y lozania
estos 3 productos*

*Bella Aurora
cada dia*



①



AL ACOSTARSE

Crema de noche, para limpiar profundamente el cutis, alimentarlo y crear nuevas células epiteliales durante la noche. Pecos, manchas, impurezas, etcetera, desaparecen.

②



POR LA MAÑANA

Lavarse con nuestro purísimo jabón, compuesto de productos emolientes y de EFECTOS IGUALES AL COLD-CREAM, pero dejando el cutis limpiísimo, sin residuos de grasas, y en disposición del nuevo maquillaje

③



AL MAQUILLARSE

Aplicarse nuestro CREMA LIQUIDA INVISIBLE A BASE DE LANOLINA, la gran revelación en los E. U., creadora EN EL ACTO de la más extraordinaria de las bellezas, y a la vez, una progresiva lozania y juventud.

Productos de THE STILLMAN C.° AURORA ILL. E.U.A. - Distribuidores: GILLI, S. L. - Barcelona



ROSELLA
HIGHTOWER

GIMNASIO

Solarium

GARCIA ALSINA

GIMNASIA EDUCATIVA - RESPIRATORIA - CORRECTIVA - DEPORTIVA
BOXEO - YUDO - BAÑOS DE CALOR - MASAJE - FRONTON AL SOL
HORAS ESPECIALES FEMENINAS

JULIO Y AGOSTO

SOLARIUM PLAYA CASTELLDEFELS

DIPUTACION, 239 (Rambla Cataluña-Balmes) - TELEFONO 212160

y

HERZEGOVJNO, 46 (Plaza Adriano) - TELEFONO 37 27 99

Rollit



este es el aperitivo!



Bitter

CAMPARI



GEORGE
SKIBINE

*Fasconcel ofrece
lo preciso
para cada momento
Maquillajes de "clases"
que definen
la personalidad
Fasconcel invita
a un maquillaje gratuito
RONDA UNIVERSIDAD-17-ENT^{LO}*



*Para tres horas distintas
las tres medias J.M.M.*

30 den. 15 den. 12 den.



EXCLUSIVAS DE J. MARTI MARTI S.A.
PASEO DE GRACIA 25-27

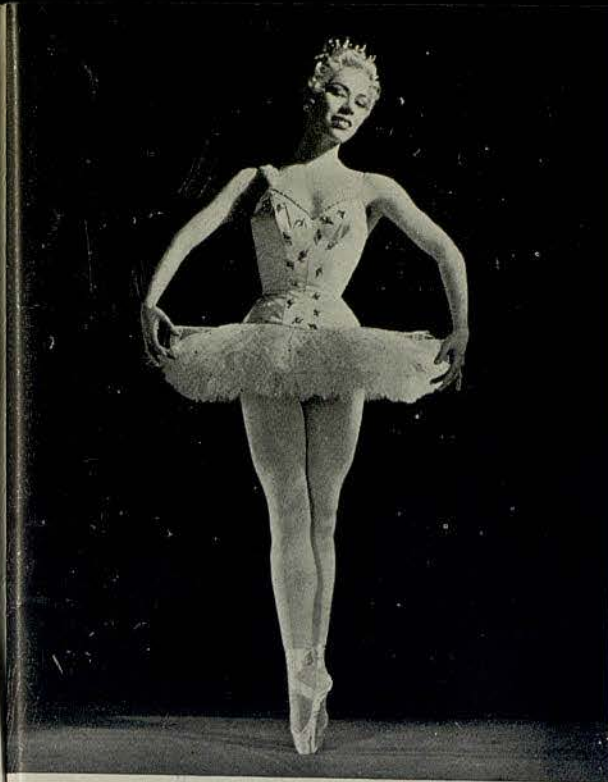

MARJORIE
TALLCHIEF

J. Carbonell Vilanova

Compra - Venta y Administración de fincas

Agente Colegiado

Diputación, 339, 1.º, 2.º
Despacho de 4 a 6

Barcelona
Teléfono 25-41-67



AV. TIBIDABO, 2 · TEL. 27 09 55

*Salones para
Bodas y Banquetes*

EXQUISITA COCINA



**HORTICOLA
AVENIDA**

BALMES, 417 · TEL 37 72 96

PLANTAS Y FLORES



S E R G E
C O L O V I N E

AUER, S.A.E.

*Lámparas
Arañas de Cristal
Artículos de Regalo*

Avda. Generalísimo Franco, 359 A y B
(Esquina Lluïsa)

Telefono 27 19 21
BARCELONA



robe d'un soir



SABINE WEISS



MARGRETHE
SCHANNE

PELUQUERIA DE SEÑORAS

CAPRI
BELLEZA

EL SALON MAS MODERNO Y ELEGANTE DE ESPAÑA
CREACIONES EN PEINADOS DE FANTASIA

PASEO DE GRACIA, 44
Esquina Consejo Ciento
Edificio de La Equitativa
TELEFONO 31 40 67



*No se distinguen de las verdaderas
Más bonitas que las perlas cultivadas*

EXIJA LA ETIQUETA DE GARANTIA QUE LLEVA CADA COLLAR CON EL NOMBRE MAJORICA Y SU NUMERO DE FABRICACION.



JACQUELINE
M O R E A U

GABINETE DE DEPILACIÓN

Maria Rovira

PRACTICANTE

ESPECIALISTA EN LA EXTIRPACION
DEFINITIVA DEL VELLO

AVENIDA PUERTA DEL ANGEL, 23, PRAL. 2.ª, - TEL. 22-16-50

Visita de 10 a 1 y de 3 a 7

C. S. C. 4255



*Algunas de las instalaciones ejecutadas por
Juan Pallarols*

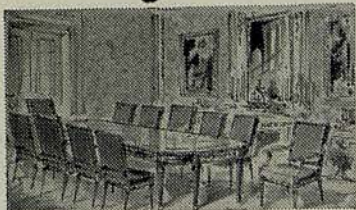

PABELLON ALBERTZ, Montjuich

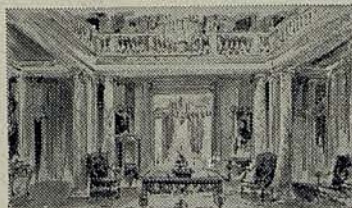

PALAZO DEL MARE, Cap Martin, Francia.

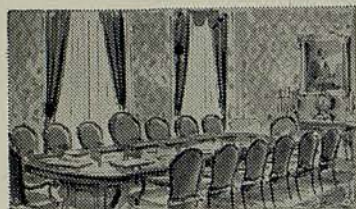

GENERAL ESPAÑOLA DE SEGUROS, Madrid.



CAMARA OFICIAL DE COMERCIO Y NAVEGACION, Barcelona.

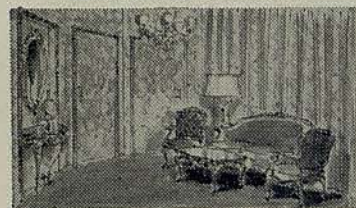

ANTEPALCO GOBIERNO CIVIL EN EL GRAN TEATRO DEL LICEO, Barcelona.

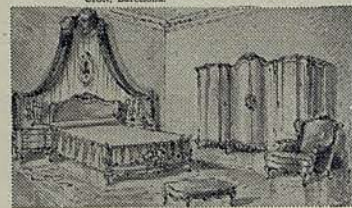

DORMITORIO, Brea, N-II.

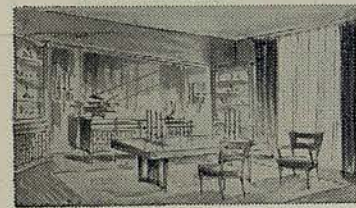

COMEDOR, residencia Don E. B.

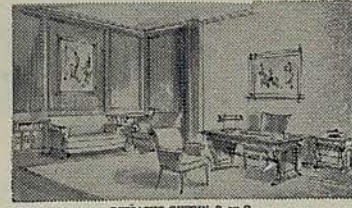

DESPACHO QUERUM, S. en C.

**CONTINUA LA GRAN LIQUIDACION DE MUEBLES Y LAMPARAS
POR AMPLIACION DE SUS TALLERES PARA MUEBLES
DE ENCARGO Y EXPORTACION OPERACION M. U.
EXPOSICION: CONSEJO DE CIENTO, 355, CONTIGUO AL PASEO DE GRACIA**



WLADIMIR
SKOURATOFF



GEVACOLOR

en rollos 6 x 9
y cartuchos 35 m/m

Representantes exclusivos para España y Colonias: **INFONAL**

"GALERÍA DE ARTE" GRIFÉ & ESCODA S. L.

ALCALÁ, 30 · MADRID

AV. G^o. FRANCO, 484
PASEO DE GRACIA, 13 · BARCELONA



Porcelanas · Cristalerías · Platería · Muebles · Lámparas · Alfombras



ANA
RICARDA

CALZADOS DE LUJO



DORADOS-PLATEADOS
REPTILES-CLASICOS
FANTASIA Y DEPORTE
MODELOS PARA PRIMAVERA Y VERANO

MUNTANER, 242 (JUNTO AV. GENERALISIMO)
TELEFONO 28 57 75

PARA NIÑOS, SELECTOS PARA FESTIVOS



Le recomendamos
nuestro aceite solar,
en elegante frasco de
plástico.
Pídalo al comprar
su Jantzen o en
las principales
perfumerías.

nada hara tanto por su silueta como un Jantzen



D E N I S E
B O U R G E O I S



GRILL del COLON

COCINA DE ESPECIALIDADES
SERVICIO A LA GRAN CARTA

BODAS - BANQUETES - FIESTAS FAMILIARES

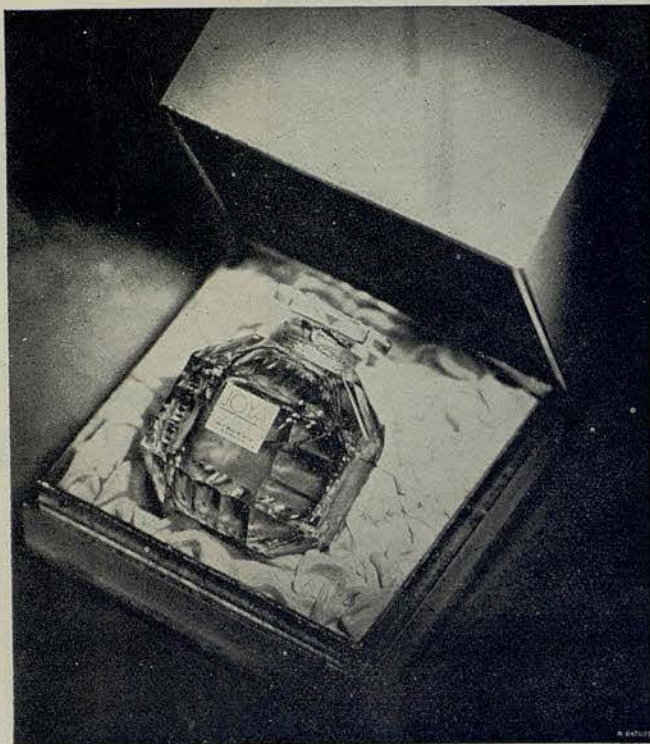

EXTRACTO Y LOCION

JOYA

y su obsequio será una auténtica joya.

• MYRURGIA •

• EMBRUJO • PROMESA • MADERAS • JUNGLA •

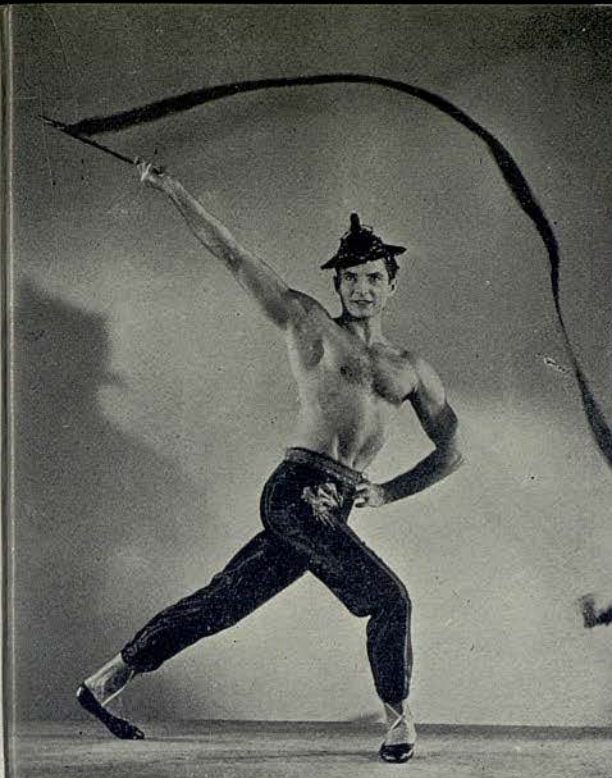

GEORGE
ZORITCH



VASCONCELLOS
Alta Joyeria

REGALOS PARA

PRIMERA COMUNION - LISTAS DE BODA - CUBERTERIA
PLATERIA - CRISTAL TALLADO - BRONCES ARTISTICOS

Sección especializada en transformación y compostura de
joyas • Consulte nuestros precios de propia fabricación

TALLERES, EXPOSICION Y VENTAS: Paseo Carlos I, 212 (esquina
Diagonal) Antes Marina - Teléfono 26 67 89 - BARCELONA



Visón, Marta, Petit Gris, Ratmusque...

Belleza de las pieles, suntuosidad de la confección.

W
E
L
E
T
E
R
I
A
S

La Siberia

P
A
M
B
L
A
 C
A
T
A
L
U
Ñ
A
 1
9
5
5



GENIA
MELIKOVA

Más de 100 años

que creamos, construimos y vendemos muebles
de inmejorable calidad. Vea nuestras últimas
realizaciones en estilos clásicos y modernos.

REIG

MUEBLES

CASA FUNDADA EN 1854

PASEO DE GRACIA, 15 · TELEFONO 21 61 41



LA REINA DE LAS
LAMPARAS

ELIBE

FABRICADA EN ESPAÑA CON LICENCIA Y PROCEDIMIENTOS
WESTINGHOUSE

ELECTRICA IBERO-AMERICANA, Sociedad Anónima
BARCELONA RAMBLA CATALUÑA, 78 TELEF. 37 31 57



OLGA
ADABACHE

TRES

BOUTIQUE - TRAJES BAÑO - JERSEYS

MALLORCA, 273
(Junto Paseo de Gracia)
Teléfono 37 37 10
BARCELONA

Cap. de la Vila, 3
Teléfono 163
S I T G E S

No
EXISTE UN CUTIS
que no
PUEDA SER
ahora
REGENERADO
Y PURIFICADO

EL FLOIDAM es una Loción de Belleza Integral a la vez demaquilladora, tónica y alimentadora que usada antes de acostarse y dejándola obrar toda la noche, le mantendrá la piel sana y fresca.

Producto de
HAUGRON CIENTIFICAL, S.A.
En España BARCELONA



Floidam
Haugrolisé

Restituye la Belleza de la Piel. Cuando *estás* en Trance de Perderse

PROGRAMA PARA HOY

VIERNES, 13 DE ABRIL DE 1956

NOCHE A LAS 10

2.^a de Propiedad y Abono a noches - Segundo Turno

I

LAS SILFIDES

Ballet romántico de Michel Fokine. Música de Chopin. Coreografía de Michel Fokine. Decorado de Eugène Dunkel, según Corot.

II

EL PRINCIPE DEL DESIERTO

(Estreno en España)

Ballet de Dorothy de Piolenc. Música de Jean-Michel Damase. Coreografía de George Skibine. Decorado y figurines de Alwyne Camble. Vestuario realizado por A.C.P., Jeanne Lafaurie y Gloriane.

III

PASO A TRES CLASICO

Música de Minkus. Coreografía de George Balanchine. Vestuario de André Levasseur, realizado por Marie Gromtzeff.

IV

EL BELLO DANUBIO

Ballet de Léonide Massine. Música de Johann Strauss, adaptación y orquestación de Roger Desormière. Coreografía de Léonide Massine. Decorado y Vestuario de Constantin Guys.

ORQUESTA SINFONICA DEL GRAN TEATRO DEL LICEO

Bajo la dirección del Maestro

ANDRE GIRARD

ACEROS ROECHLING

S.A.

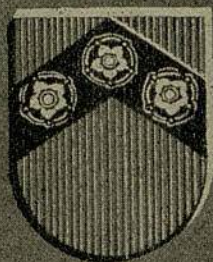

en
Barcelona
Bilbao
Madrid
Valencia

I

LAS SILFIDES

Ballet romántico de Michel Fokine.
Música de Chopin, orquestada por Nicolás Stein.
Coreografía de Michel Fokine
Decorado de Eugène Dunkel, según Corot.

REPARTO

Nocturno Margrethe SCHANNE, Denise
BOURGEOIS, Genia MELIKOVA,
Serge GOLOVINE, Solange GO-
LOVINA, Olga MAKCHEEVA y
Srtas. CASTANIER, LAUREN-
CE, Van de VELDE, OUSPEN-
KA, MEYER, COLLETIN, SA-
DOVSKA, REYERS, RAGUIS,
LEBOURGEOIS, SAYERS, EL-
SENER, WEBSTER, BARRA.
Vals Denise BOURGEOIS

JOSE M.^A LLOBET BOSCH

Constructor de obras

INGENIEROS:

JUAN PLANAS AMIEL
BENITO CORTÉS VILLAVECCHIA
RAFAEL AMAT CARRERAS
JUAN JOSÉ ELIZALDE LLOBET

PASEO DE GRACIA, 73 - TELEFONO 28 44 83

<i>Mazurka</i>	Margrethe SCHANNE
<i>Mazurka</i>	Serge GOLOVINE
<i>Preludio</i>	Genia MELIKOVA
<i>Vals</i>	Margrethe SCHANNE
<i>Vals brillante</i>	Margrethe SCHANNE, Denise BOURGEOIS, Genia MELIKOVA, Serge GOLOVINE, Solange GOLOVINA, Olga MACKCHEEVA y Srtas. MAKCHEEVA, MEYER, COLLETIN, CASTANIER, LAURENCE, Van de VELDE, OUSPENSKA, SADOVSKA, REYERS, RAGUIS, LEBOURGEOIS, SAYERS, ELSENER, WEBSTER, BARRA.

MOTIVO

«Las Sílides», tal como la concibiera originalmente Fokine, era una concepción romántica común, la corporización de imágenes, salidas de la mente afebrada del compositor. Más tarde, en 1908, se convirtió en la «suite» de danzas que conocemos hoy. El título su-

gerido por el famoso ballet de Taglioni, «La Sílide», es particularmente adecuado, porque en este ballet se conserva todo lo que «el ballet blanco» tiene de mejor. Aunque la obra está compuesta por varias danzas inconexas entre sí («Nocturno», op. 32; «Vals» op. 70, núm. 1; «Mazurka» op. 67, núm. 3; «Mazurka» op. 33, núm. 3; «Preludio» op. 28, núm. 7; utilizado también como obertura; «Vals» op. 64, núm. 2; y «Vals» op. 18, núm. 1, todas de Chopin), no es un «divertissement», pues posee gran unidad. El uso del «cuerpo de baile», convertido en un conjunto de artistas expresivos en lugar de ser un fondo mecánico, no solamente da conexión a la totalidad, sino que distingue el nuevo ballet romántico de los ballets clásicos y románticos del pasado.



RESTAURANTE

La masia

SALON ESPECIAL PARA
FIESTAS • BODAS
BANQUETES
PUESTAS DE LARGO

TODAS LAS NOCHES
CENA BAILE
ABIERTO TODO EL AÑO
SERVICIO A DOMICILIO

Av. Generalísimo Franco
Tel. 300188 - Esplugas

J. ALEMANY
PASEO DE GRACIA, 58 - TELEF. 28 03 21

le ofrece las más modernas grabaciones en música selecta

•

RADIOS - DISCOS - ARTICULOS FOTO-
GRAFICOS - CINE AMATEUR
RADIOGRAMOLAS
ETC.

LOS TRES GESTOS CARACTERISTICOS

de toda señora amante
de su hogar



En verdad que un hogar es completamente confortable y grato, solamente cuando en él, se manejan estos 3 aparatos, necesarios para una auténtica comodidad: SUPER-MAQUINA DE LAVAR BRU, ELECTROTHERMO BRU y ELECTRO-IMPULSOR BRU. Si falta alguno en su casa, no espere a mañana cuando el confort se lo ofrece hoy.

CON LA GARANTIA DE
Electro-Mica
SOCIEDAD LIMITADA

★ ★ ★ ★

★ ★ ★ ★

BAZAR ELECTRICO - Ronda San Antonio, 28

II

EL PRINCIPE DEL DESIERTO

(Estreno en España)

Ballet de Dorothy de Piolenc.
Música de Jean-Michel Damase.
Coreografía de George Skibine.
Decorado y Figurines de Alwyne Camble.
Vestuario realizado por A.C.P., Jeanne Lafaurie y Gloriane.
Sombreros de Pierre Salnelle.

REPARTO

<i>Sheila</i>	Marjorie TALLCHIEF
<i>Su esposo</i>	Julián PÉREZ
<i>El Cheik</i>	George SKIBINE
<i>Sus Favoritas</i>	Tania OUSPENSKA, Dany COLLETIN, Liliane VAN DE VELDE, Martine LAURENCE
<i>Sus Guerreros</i>	Daniel SEILLIER, Ivan DRAGADZE, Hugo DELAVALLE, Ismet MOUHEDIN, Willy MAURER, Adolfo ANDRADE

CASA PUIG

TEJIDOS SELECTOS
PARA ALTA COSTURA

PASEO DE GRACIA, 20

UAB

Universitat Autònoma de Barcelona



Y florecerá su belleza...

...de forma sorprendente si une a un método racional de masajes y ejercicios musculares el empleo de productos de máximo prestigio:

GOLDEN RAYS • CREMA N.º 3
CREMA N.º 6 • CREMA "NUTRICIA" • CREMA "EMBRYONNAIRE"
SANS RISQUE • REGENODERM
GELEE CAMPHREE • REGENOSERUM • CREMA "HORMONE" • EMBRYONNAIRE ULTRA-PENETRANTE • REGENODERM ULTRA-PENETRANTE • FARD GRAS PAUPIERES • FARD GRAS JOUES ROUGE A LEVRES • POWDRES • SAVON VITAMINE • Nueva presentación del ROUGE A LEVRES (en preparación) en estuches metálicos estriados extralujo con recambio instantáneo.

Dr. J. G. LAYOT PARIS

EN LAS PRINCIPALES PERFUMERIAS

MOTIVO

En el desierto, la nostalgia de la noche es turbada por el eco de una melodía lejana. Sheila sueña y se aburre cerca de su marido, entomólogo que la ignora, absorto en su trabajo. Al quedarse sola, Sheila se encuentra en presencia del Cheik. Sorprendida y conquistada, se abandona en sus brazos. El cruel y soberbio Príncipe del Desierto, la conduce hasta su frágil palacio de satén, donde le espera su harén. Sus favoritas, celosas, danzan: pero él las aleja, fascinado por Sheila que implora su gracia. Maravillado, le ofrece un brazalete de argénteas campanillas que él mismo ciñe a su tobillo. La llegada de sus guerreros señalándole el paso de una caravana, rompe el encanto y Sheila, intentando seguirle, se encuentra en los brazos de su marido.

Tan sólo persiste el tintineo de un brazalete de campanillas, temblando en el silencio de la noche. ¿Fué todo un sueño...?



Señora:

¿Quiere usted vestir una prenda elegante y práctica a coste muy estudiado?

Visite...

Carcys

Paseo de Gracia, 18

Avda. José Antonio, 611

ABRIGOS VESTIDOS FALDAS BLUSAS

CHAQUETONES

PATEK PHILIPPE

MAITRES HORLOGERS
GENÈVE

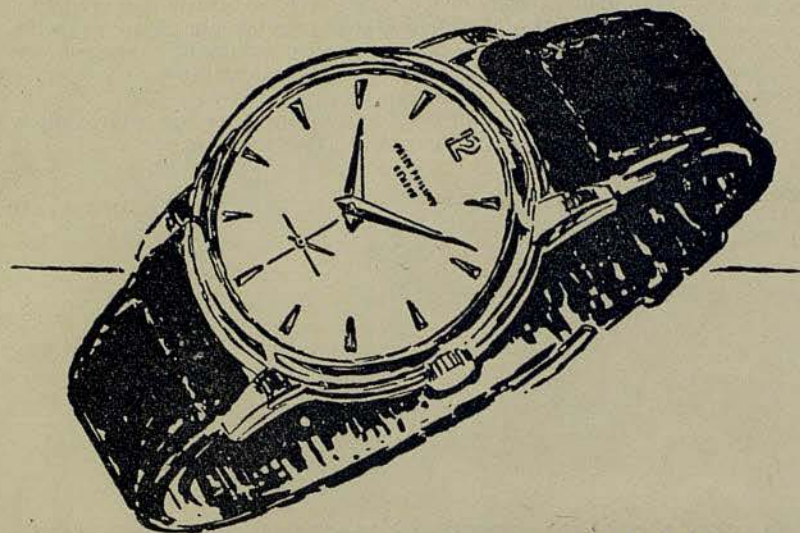

CONCESIONARIOS



EL MEJOR
RELOJ
DEL MUNDO

UNION SUIZA DE RELOJERIA S.A.
RAMBLA CATALUÑA, 17
AVDA. GLMD., 482 (VIA AUGUSTA)
BARCELONA

III

PASO A TRES CLASICO

Música de Minkus del ballet «Paquita».
Coreografía de George Balanchine.
Vestuario de André Levasseur, realizado por Marie Gromtzeff.

por

Jacqueline MOREAU—Denise BOURGEOIS—Serge GOLOVINE



SUPER-FLEC

elimina las manchas de la ropa,
sombrosos, cortinajes, tapicerías..

delicadamente
perfumado



Super-Flec

LABORATORIOS DE ESPECIALIDADES LESA - Rosellon, 270. - BARCELONA

EL BELLO DANUBIO

Ballet de Léonide Massine.
Música de Johann Strauss, adaptación y orquestación de Roger Desormière.
Coreografía de Léonide Massine.
Decorado y Vestuario de Constantin Guys.

REPARTO

<i>La bailarina callejera</i>	Jacqueline MOREAU
<i>La jovencita</i>	Andrea KARLSEN
<i>El Húsar</i>	Wladimir SKOURATOFF
<i>El guardia</i>	Daniel SEILLIER
<i>El empresario</i>	Daniel SEILLIER
<i>El atleta</i>	Paul MAURER
<i>La modista principal</i>	Tania KARINA
<i>El Dandy</i>	Oleg SABLINA
<i>El pintor</i>	Georges GOLOVINE

Vendedores, modistillas, sombrereras, «cocodettes», dandys, etc., por los artistas de la Compañía.



CARTERAS
DOCUMENTOS

—
ARTICULOS
FUMADOR

—
NECESERES

—
JOYEROS

—
ARTICULOS PIEL

•
TELEFONO 215484



Embellzca
su silueta
usando las
insuperables
medias

"EVA" *Raquel*
Soirée REGINA

Fabricadas en nylon de inmejorable calidad.
Marcas exclusivas de

CASA VILARDELL
LA CASA DE LAS MEDIAS



Muebles Gili, S. L.

L. Gili Serra

J. Gimenez Salinas

*Muebles-Decoración
Capriceria-Instalaciones*

Exposición y venta:

Muntaner, 248 - Tel. 283724

Barcelona

MOTIVO

La acción se desarrolla en un jardín público en 1880. El jardín se ve concurrido por un pueblo endomingado. Llega un húsar que encuentra a una joven. Después unos artistas callejeros que presentan sus números. Una bailarina, que al actuar ve al húsar, reconoce en él a su antiguo amor. Una escena tumultuosa se suscita entre la joven y la bailarina callejera; la primera, que está enamorada del húsar, se desvanece y sus padres se la llevan a su casa. El jardín va quedando vacío poco a poco. El húsar vuelve a su antiguo amor, desarrollándose una escena amorosa durante la cual la joven, que ha huído de su casa, vuelve al jardín y sorprende a los enamorados. Otra escena se produce entre las dos mujeres. El húsar, emocionado por los sentimientos de la doncella, vuelve a ella. Se olvida el drama y todos los paseantes se ven envueltos en el torbellino del baile y de la alegría de vivir.



AUTO-RADIOS

*Agencia Oficial
Westinghouse*



- AIRE ACONDICIONADO
- NEVERAS

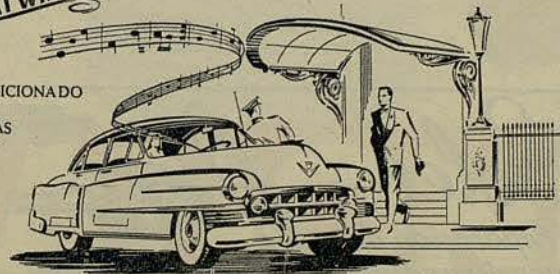

Radio Craywinckel Craywinckel, 17-19 - Teléfono 287888

PROXIMA FUNCION

SABADO, 14 DE ABRIL DE 1956

NOCHE A LAS 10

3.ª de Propiedad y Abono a noches - Tercer turno

I

EL BELLO DANUBIO

II

LA PRINCESA AURORA

III

PASO A TRES CLASICO

IV

EL PRISIONERO DEL CAUCASO

J. Soler
Reparación de
amortiguadores
hidráulicos



URGEL, 216 - TEL.º 30-19-00 y 39-15-41
BARCELONA

frambuesa 	vainilla 	grosella 
limón 		fresa 
cereza 	DANONE	piña 

DANONE
DE FRUTAS

como
la danza
de
la música...



zen

Gradulux
LA PERSIANA DE CALIDAD

inseparable del interior prestigioso

CASA GENERAL Roger de Flor, 141. Tel. 26 9100. Barcelona
DISTRIBUIDORES

Vda. JOSE LLEDÓ MAS, S A. Pza. Urquinaona, 4. Tel. 21 25 65
VENECIA Provenza, 290. Tel. 37 59 51



N I C O L A S
B E R I O S O F F
M A E S T R O D E B A L L E T

PARA SU BEBÉ

Bebelin



CONSEJO DE CIENTO, 298
TELEFONO 22 98 17

FUJOS RECEN NACIDO
CUNAS Y CAPAZOS
REGALOS - VESTIDOS
CONFECCIONES PARA NIÑOS

GRAN BALLET DEL MARQUES DE CUEVAS

Director General:
MARQUES DE CUEVAS

ROSELLA HIGHTOWER
MARJORIE TALLCHIEF
GEORGE SKIBINE
SERGE GOLOVINE
JACQUELINE MOREAU
WLADIMIR SKOURATOFF
ANA RICARDA — DENISE BOURGEOIS — GEORGE ZORITCH
GENIA MELIKOVA — OLGA ADABACHE

✦
MARGRETHE SCHANNE
(Artista invitada)

✦
Andrea KARLSEN — Tania KARINA — Solange GOLOVINA
Beatriz CONSUELO — Yvonne MEYER

Cecile BARRA — Arlette CASTANIER — Dany COLLETIN — Christiane ELSENER — Martine LAURENCE
Colette LEBOURGEOIS — Olga MAKCHEEVA — Tania OUSPENSKA — Nicole RAGUIS — Lily REYERS
Hélène SADOVSKA — Dido SAYERS — Lilliane Van DE VELDE — Julie WEBSTER

Michel REZNIKOFF — Oleg SABLINA — Daniel SEILLIER
Ivan DRAGADZE — Paul MAURE — Georges GOLOVINE

Adolfo ANDRADE — Carlos CARVAJAL — Hugo DELAVALLE — Willy MAURER — Ismet MOUHEDIN
Michel NUNES — Julian PEREZ — David TREVELLION

ANDRÉ GIRARD
*Director de la parte musical
y de la orquesta*

Sonia STEIN
Pianista

NICOLAS BERIOSOFF
Maestro de ballet

SERVICIOS TECNICOS Y ADMINISTRATIVOS

André WOLKONSKY, Tesorero — Marie de FREEDERICKSZ, Secretaria General — Jacques STEPHANT, Director de escena — Freddy BURNE, Asistente del Director de escena — Hélène JUSSEAU, Encargada de vestuario

Representante General: CLAUDE GIRAUD — Paris



Limpia y embellece los ojos

EN EL BAÑO

LLORABAN

HOY

RIEN

Porque...



.. JABON NEUTRO

Bebé MARIUS

- ★ No escuece ni perjudica los ojos ni la piel aunque esté irritada.
- ★ No destruye las defensas naturales de la piel (su manto ácido).
- ★ Desinfecta y cicatriza.

*Mime
su
hijo*

CON *Bebé* MARIUS



BEATRIZ CONSUELO



ANDREA KARLSEN



Viajes **GYRASA**

BARCELONA: Trafalgar, 2 - Tel. 31 46 00 - Rda. S. Pedro, 22 - Tel. 22 56 77

MADRID: Avenida José Antonio, 32 - Teléfono 31 57 00

PALMA MALLORCA: General Goded, 27 - Teléfonos 1076 - 6383

SEVILLA: Plaza Nueva, 14 - Teléfono 24322

LAS PALMAS (G. C.): Bravo Murillo, 8 - Teléfonos 8267 - 8168 - 8163

Delegaciones y corresponsales en toda España y el extranjero

LENCEPIA

Riplot

Sta Ana 37



YVONNE MEYER



SOLANGE GOLOVINA

GRECO

RODOLFO ROCA

ALTA SASTRERIA Y CAMISERIA

•

PASEO GRACIA, 92
TELEFONO 284339
BARCELONA



JOYERIA BAGUÉS

PASEO DE GRACIA, 41

Teléf. 21 36 25



TANIA KARINA

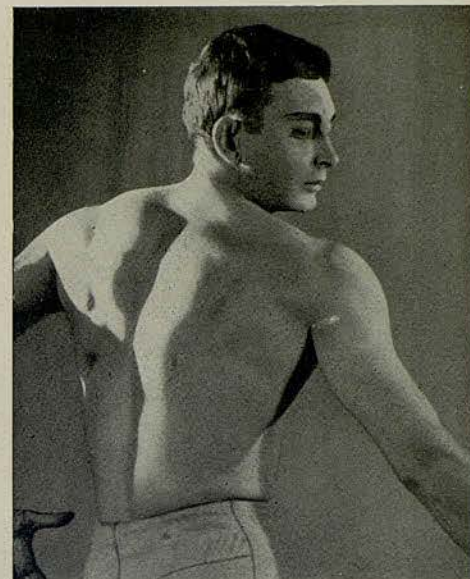

MICHEL REZNIKOFF

HOTEL BELLAMAR

RESTAURANTE

ABIERTO TODO EL AÑO

PLAYA DE CASTELLDEFELS

ESTA CASA DE ENSUEÑO SE VENDE POR PISOS

Cuatro dormitorios y dos baños

Cuarto-chimenea, living-comedor-
terrazza

Cocina - office «de cine»

Habitación servicio con aseo

Parquet, lavadora eléctrica

Caja caudales, extractor de humos,
etcétera

Zona residencial de Pedralbes

Rodeada de jardín

Modernas terrazas al sol

Calefacción central

Aire acondicionado

Dos ascensores

Teléfono interior

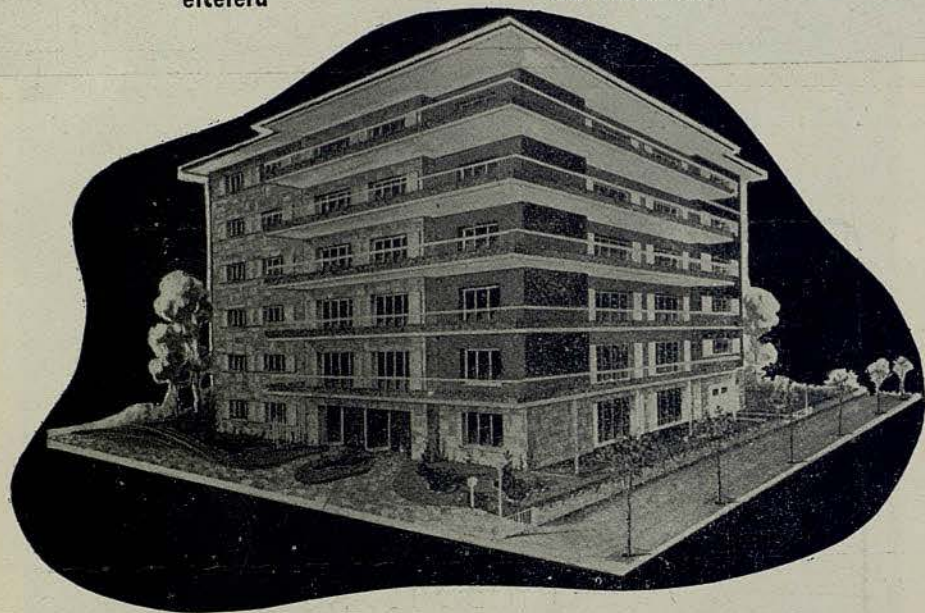

PASEO MANUEL GIRONA, 41-43

VISIBLE DE 12 A 2

CONSTRUCCIONES ESPAÑOLAS, S. A.



IVAN DRAGADZÉ



DANIEL SEILLIER



*Una mujer
"Takyxada"
está segura
de su encanto*

TAKY *Inodoro!!*

EL TAKY ELIMINA Y DISUELVE EL PELO

**CEPILLO
ELECTRICO**

CON DISPOSITIVO
ASPIRADOR
INSUSTITUIBLE PARA:

TRAJES
SOMBREROS
PIELES
TAPICERIAS
MARCOS
MOLDURAS
CORNUCOPIAS
INTERIORES DE COCHE
BILLARES
CORTINAS
ETC. ETC.

VERGARA

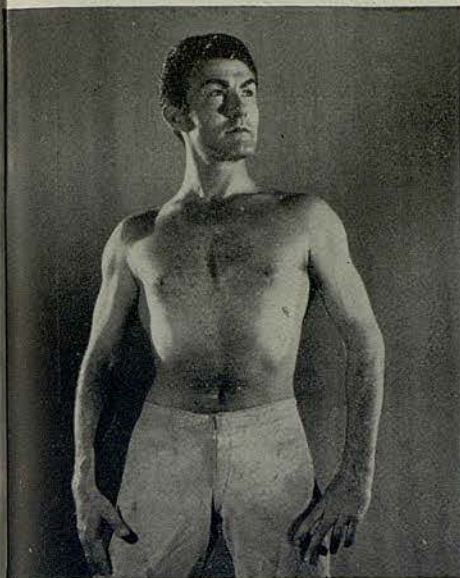

PAUL MAURÉ

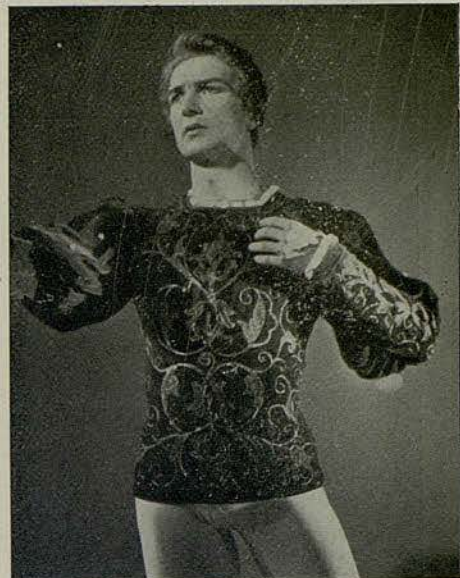

OLEG SABLINA

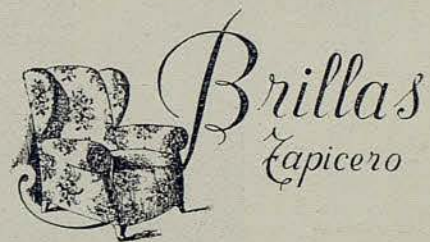

SAN SEVERO, 5 - TELEFONO 31 22 51 - BARCELONA



amour
amour

PARFUM
PARFUM COLOGNE
POUDRE



JEAN PATOU

Miele & Co.



Orfebreria y Plateria

Barcelona
C. Fernando (Esq. Ramblas)

Madrid
Carrera S. Jerónimo, 4

PHOSCAO



**EXQUISITO DESAYUNO
PODEROSO RECONSTITUYENTE**
conviene a todos, pequeños como mayores



Mallafre

RONDA S. PEDRO, 24 - TEL. 21 88 35

UNICAMENTE ESTILOGRAFICAS Y LAPICEROS DE CALIDAD

1ª CASA
ESPECIALIZADA
DE ESPAÑA



Parker "51" y "21" Waterman's
SHEAFFER'S *EVERSHARP* SUPER T
MONTBLANC Kaweco *Pelikan*

Lapiceros CARAN D'ACHE - SUPER NORMA de
2, 3, 4, 5 y 6 colores. Lapiceros de plata, de pla-
que de oro y esmaltados, etc.

TALLERES PROPIOS DE REPARACIONES
PIEZAS DE REPUESTO DE TODAS MARCAS.
Plumillas de oro en todos temples y graduacioner

SERVICIO PARKER

Central de la Estilografía
PUERTA FERRISA, 17 • TEL. 31 43 86



DISTRIBUCION ESPAÑA: R. J. ARAGONÉS - BARCELONA - MADRID

No es un desconocido
...



Es el célebre

rouge baiser

ESTUDIADO EN PARIS POR PAUL BAUDECROUX

CONCESIONARIO

Colomer *Ltda.*



MEDIAS DE
NYLON
PERFECTAS



MARCA REGISTRADA



NIKE

MARCA REGISTRADA

FABRICADAS POR
J. ROSSELL, S.A.



Eboli
boutique.

Balmes, 470 - Barcelona



NO ES UN SECRETO!!

El asombroso poder regenerador que ha hecho famosos los productos VITAMOL se funda en su composición científicamente regulada y en la rigurosa selección de las sustancias activas.

La homogeneización extraordinariamente fina de todos sus componentes confiere a estos productos un gran poder de penetración y les permite actuar en las capas más profundas de la piel.

El tratamiento VITAMOL, cómodo y sencillo, asegura a la tez el encanto de la eterna juventud.

Por la noche, aplíquese crema nutritiva; por la mañana, proteja su cutis con crema de día, excelente base de polvos.

Vitamol

Un triunfo de la cosmética suiza



HAMOL S. A. - ZÜRICH

UAB
Universitat Autònoma de Barcelona

BOMBONERIA

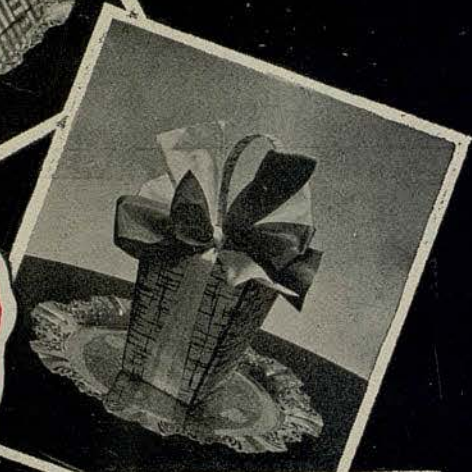

CONFITERIA



helena rubinstein

Max Factor

ROBERT PIGUET

Revlon

Elizabeth Arden

COTY

Caron

Le grain

NINA RICCI

LANCASTER

carven

MYRURGIA

Antoine

STENDHALL



ORLANE

Dana

LANCÔME

HOUBIGANT

BALMAIN

YARDLEY

Christian Dior

Lanvin

HARRIET HUBBARD
Ayer

KLYTIA

CHANEL

JEAN PATOU

Dr. g. Payot

MARCEL ROCHAS

JEANNE GATINEAU

GUERLAIN

Perfumeria Regia

CONCESIONARIA de las PRIMERAS MARCAS

CASPE, 15

TEL. 21 29 90 • BARCELONA • MUNTANER, 242

SANILLÉS

HOTEL PRIMERA CATEGORIA (ALTURA 1060 M.)



EL MEJOR CENTRO DE EXCURSIONES DEL PIRINEO CATALAN

Reserva de habitaciones

INFORMACION:

Fontanella, 7. 1.º, 1.ª - Teléfono 21 52 76 (Barcelona)

ENCARGOS

Administración del HOTEL SANILLÉS (Por Puigcerdá)
Teléfono 2 de Martinet de Cerdaña

SEA MAS
ADMIRADA
CON NYLON

GERPLEX

LE OFRECE UNA GRAN
SELECCION EN
TEJIDOS
BLONDAS
GUIPURS
TULES
TODO EN NYLON



PASEO GRACIA 34 - TEL. 31-89-83

VENTAS: MAYOR Y DETALL

Armonia de lineas...

Crolls

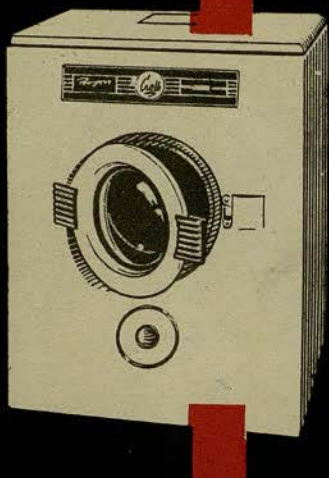

MODELO
Progres

MARTI RIPOU

Armonia de funcionamiento

LAVADORA COMPLETAMENTE AUTOMATICA

UAB