



GRAN TEATRO
DEL LICEO
BARCELONA

EMPRESA: JOSE F. ARQUER

*Temporada de
Primavera 1956*



P. Clapera -

*Gran Ballet
del*

MARQUES DE CUEVAS

UIAB

70, rue des Saussaies - Paris - France

LA ERA
novosonic

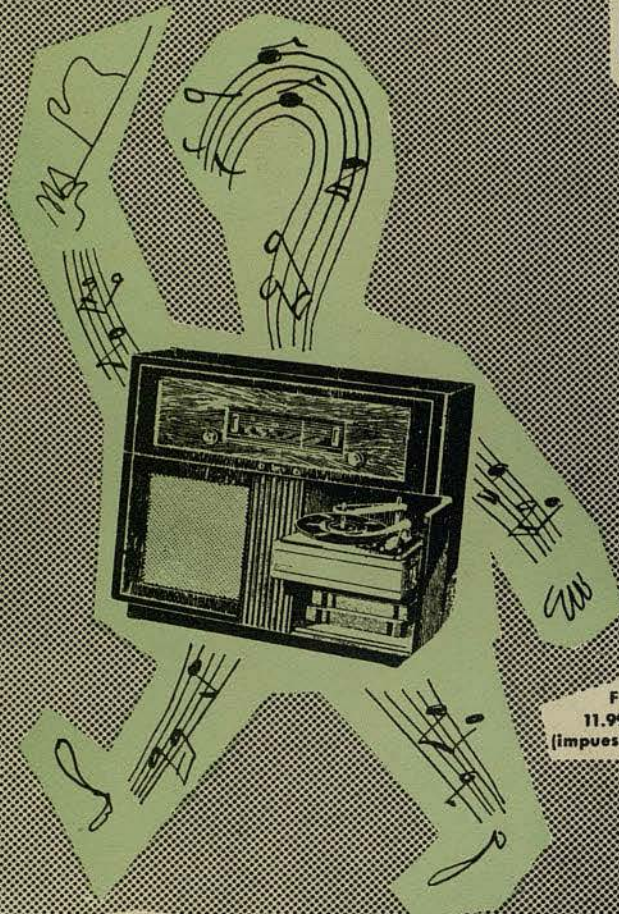

FE 644 A
11.998'50 ptas.
(impuestos incluidos)

PHILIPS

RADIO 1956

Mejores no hay

GRAN TEATRO DEL LICEO

BARCELONA

EMPRESA: **JOSE F. ARQUER**

*

TEMPORADA DE PRIMAVERA DE 1956

POR LA FAMOSA COMPAÑIA

GRAN BALLET DEL
*Marqués
de Cuevas*

ORQUESTA SINFONICA DEL GRAN TEATRO DEL LICEO

BAJO LA DIRECCION DE LOS MAESTROS

ANDRE GIRARD y GUSTAVE CLOEZ

**El perfume fino evoca
gratos recuerdos**

Logrando la misma calidad
que hizo famoso desde
hace 50 años al

JABON HENO DE PRAVIA



La nueva
COLONIA HENO DE PRAVIA
es su digno complemento

OBSEQUE CON ESTOS DOS
PRODUCTOS QUE IRRADIAN
DISTINCION Y BUEN GUSTO



Gal

GARANTIZA CALIDAD DESDE HACE MAS DE MEDIO SIGLO

VERITAS • MADRID



EL MARQUÉS DE CUEVAS

Para juventud belleza y lozania
 estos 3 productos

Bella Aurora
 cada dia



1



AL ACOSTARSE

Crema de noche, para limpiar profundamente el cutis, alimentarlo y crear nuevas células epiteliales durante la noche. Pecos, manchas, impurezas, etcétera, desaparecen.

2



POR LA MAÑANA

Lavarse con nuestro purísimo jabón, compuesto de productos emuliantes y de EFECTOS IGUALES AL COLD-CREAM, pero dejando el cutis limpio, sin residuos de grasas, y en disposición del nuevo maquillaje

3



AL MAQUILLARSE

Aplicarse nuestra CREMA LIQUIDA INVISIBLE A BASE DE LANOLINA, la gran revelación en los E. U., creadora EN EL ACTO de la más extraordinaria de las bellezas, y a la vez, una progresiva lozania y juventud.

Productos de THE STILLMAN C. AURORA ILL E.U.A. - Distribuidores: GILI, S. L. - Barcelona



ROSELLA
 HIGHTOWER



UN NUEVO ASTRO EN ESCENA

EXTINTORES
TINKER

UN SEGURO PARA SU COCHE... CON
TINKER EL VENCEDOR DE LAS LLAMAS!

DE VENTA EN LOS PRINCIPALES ESTABLECIMIENTOS DEL RAMO

EL MEJOR DETECTOR DE FUEGO - WINDES UNIVERSAL

Rayo de Luz

en los peinados modernos
y de buen gusto

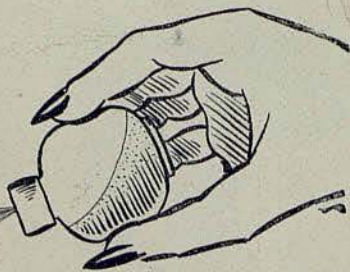

**Vd. será
más
atractiva
iluminando
en un instante
sus cabellos**
con los polvos
mágicos (inofensivos)

Rayo de Luz



En Oro, Plata, Cobre, Verde, Azul, Violeta, Rojo fuego

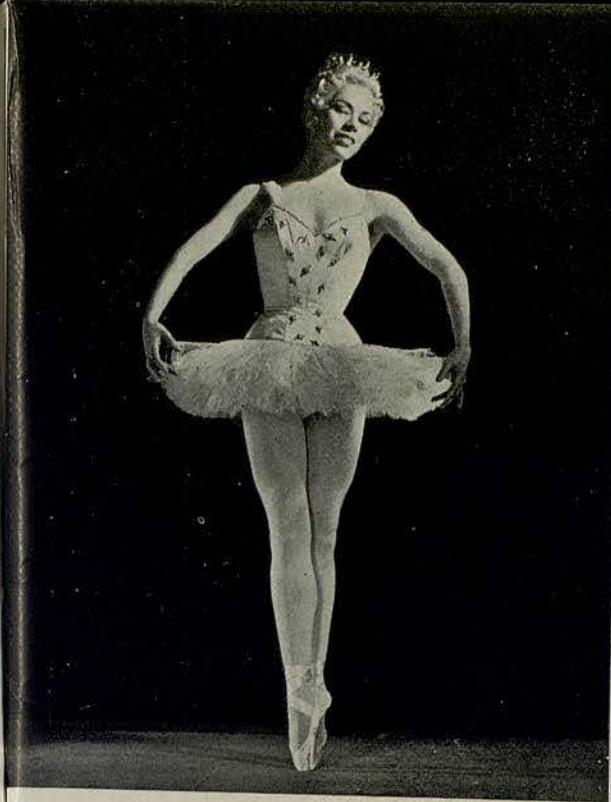

MARJORIE
T'ALLCHIEF

*Fasconcel ofrece
lo preciso
para cada momento
Maquillajes de "clases"
que definen
la personalidad
Fasconcel invita
a un maquillaje gratuito
RONDA UNIVERSIDAD-17-ENT^{LO}*

PUIGGERDA

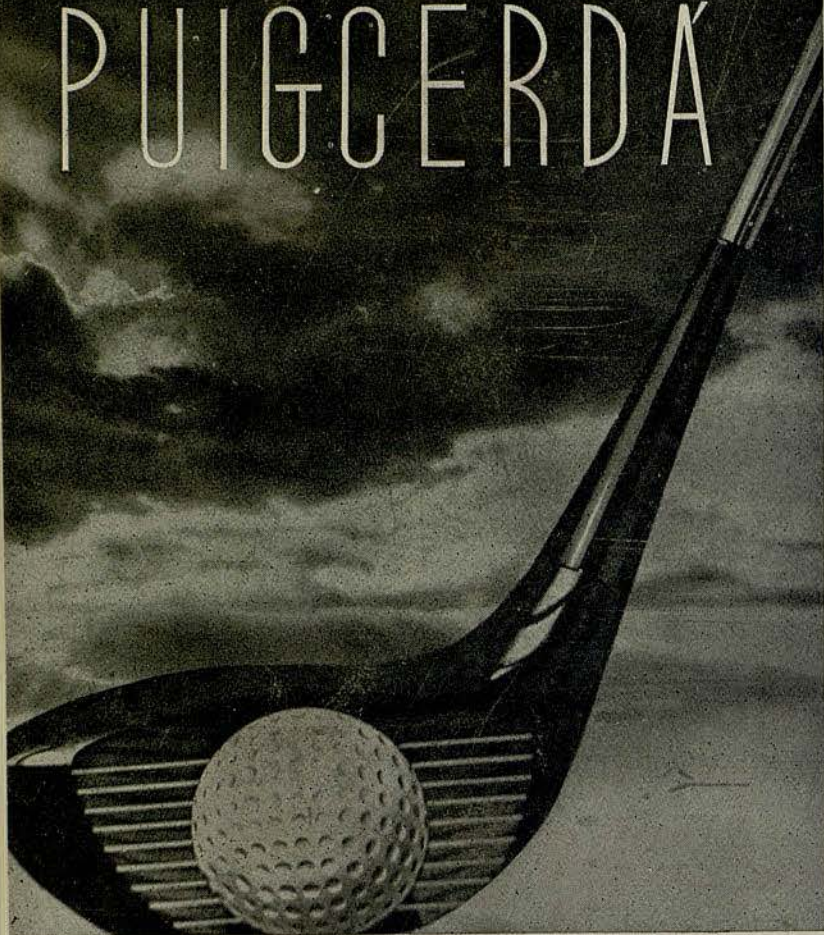

HOTEL DEL LAGO
HOTEL DEL GOLF

INFORMACIÓN Y RESERVA: RAMBLA CATALUÑA, 66 - TELÉFONO 3730 07 • «LA ROTONDA» TELÉFONO 27 51 46

ACQUÉ



GEORGE
SKIBINE



Desconfie de
las imitaciones
y compruebe la
marca

FER

sobre cada
casquillo

CON **FER** EN SU COCHE
NO EXISTE LA NOCHE
CALIDAD - ENFOQUE - PRECISION

MOTOCICLISTAS, EXIJAN



LÁMPARAS
FER ESTUDIADAS
Y FABRICADAS
ESPECIALMENTE PARA CADA TIPO DE MOTO
UNA LÁMPARA FER ES UN SEGURO DE VIDA

Toda

mujer puede conseguir
ser bella con el
Ritual Basico de
ELIZABETH ARDEN.

LIMPIE TONIFIQUE NUTRA



Elizabeth Arden

NEW-YORK

LONDON

PARIS



S E R G E
G O L O V I N E

CALZADOS DE LUJO



DORADOS-PLATEADOS
REPTILES-CLASICOS
FANTASIA Y DEPORTE
MODELOS PARA PRIMAVERA Y VERANO

MUNTANER, 242 (JUNTO AV. GENERALÍSIMO)
TELEFONO 28 57 75

PARA NIÑOS, SELECTOS PARA FESTIVOS

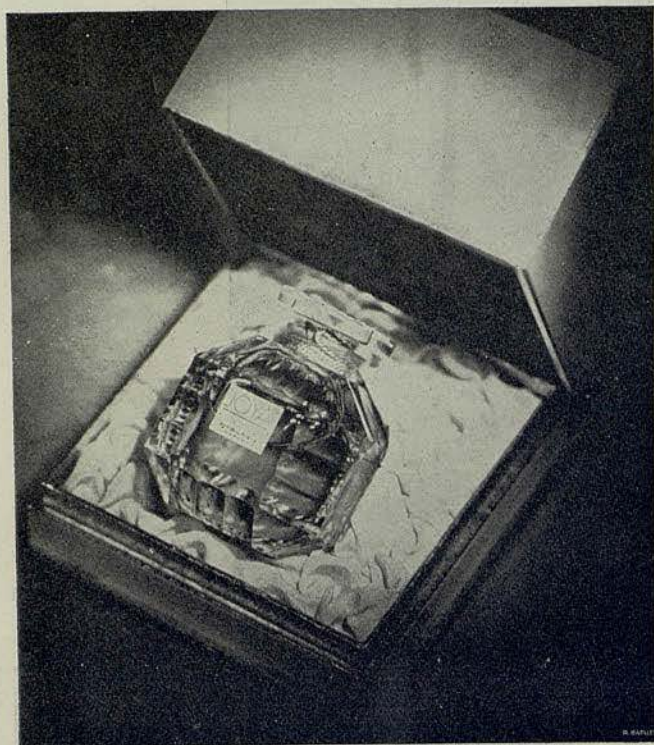

EXTRACTO Y LOCIÓN

JOYA

y su obsequio será una auténtica joya

• MYRURGIA •

• EMBRUJO • PROMESA • MADERAS • JUNGLA •



MARGRETHE
SCHANNE

EXCURSIONES EN AUTOCAR-PULLMAN A
AUSTRIA

*Visitando Niza, Costa Azul, Venecia, Viena, Salzburg,
Munich y Suiza*

Salidas 1 Junio, 14 Julio y 15 Agosto

ALEMANIA

*Visitando Ginebra, Zurich, Lucerna, Selva Negra, Frankfurt,
el Rhin, Colonia, Amsterdam, Bruselas y Paris*

Salidas 1 Junio, 14 Julio, 1 y 15 Agosto

Cía. Hispanoamericana de Turismo

AGENCIA DE VIAJES

Paseo de Gracia, 11 - Teléfonos 31 33 41 y 31 26 37



Ancema

PARA VISITAR FRANCIA



el TREN
es el medio
más práctico

Sin pérdida de tiempo,
con el mejor confort,
en la clase escogida,
irá Vd. a todas partes
y volverá encantado

Pago en pesetas



Excursiones complementarias en autocares de la SNCF, por un día o por medio día, saliendo de PARIS y de los principales centros turísticos.

Consulte su agencia de viajes o los

FERROCARRILES FRANCESES

Avda. José Antonio, 57 • MADRID • Teléfono 47 20 20

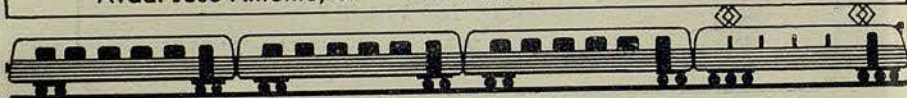

JACQUELINE
MOREAU



WLADIMIR
SKOURATOFF

UTAB



Visión. Marta. Petit Gris. Ratmusque...

Belleza de las pieles. suntuosidad de la confección.

PRELETERIA
La Siberia
RAMBLA CATALUÑA, 15



ANA
RICARDA

GIMNASIO *Solarium*

GARCIA ALSINA

GIMNASIA EDUCATIVA - RESPIRATORIA - CORRECTIVA - DEPORTIVA
BOXEO - YUDO - BAÑOS DE CALOR - MASAJE - FRONTON AL SOL
HORAS ESPECIALES FEMENINAS

JULIO Y AGOSTO

SOLARIUM PLAYA CASTELLDEFELS

DIPUTACION, 239 (Rambla Cataluña-Balmes) - TELEFONO 21 21 60

y
HERZEGOVJNO, 46 (Plaza Adriano) - TELEFONO 37 27 99

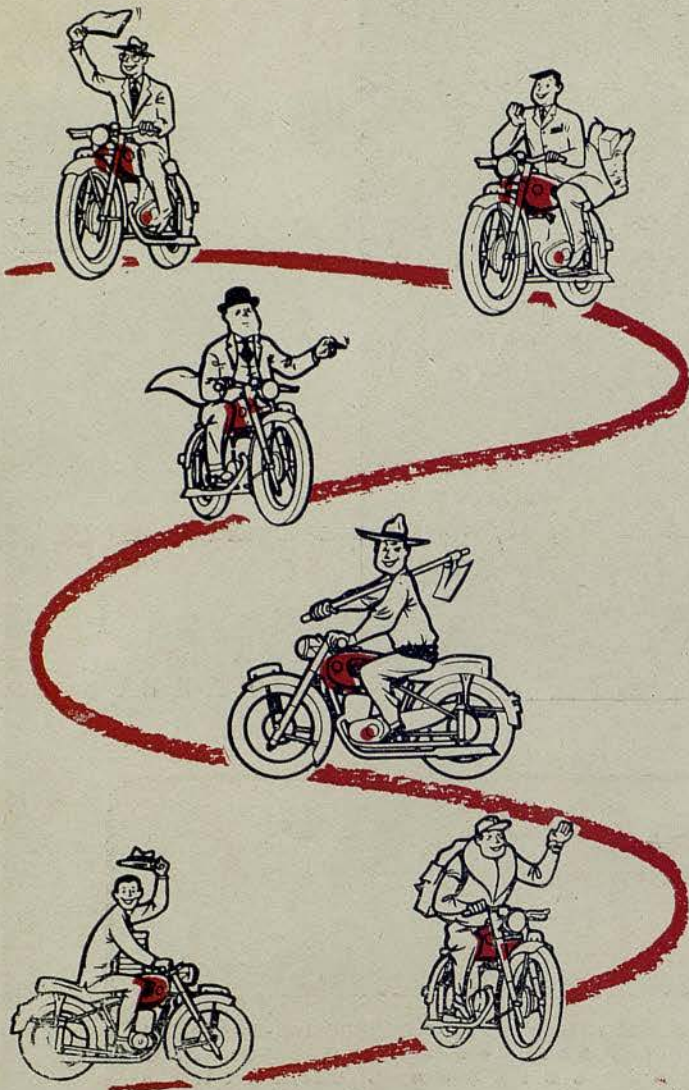

EQU PADA CON
NEUMATICOS

PIRELLI

AGENCIA OFICIAL

E. MILLET (Foca) - J. SAGNIER (Pingüino)

BARCELONA SABADELL TARRASA GRANOLLERS
Av. Gimo. Franco, 285 Gral. Sanjurjo, 85 Calle Galileo, 71 C/ Barcelona, 139



N O R A
K O V A C H

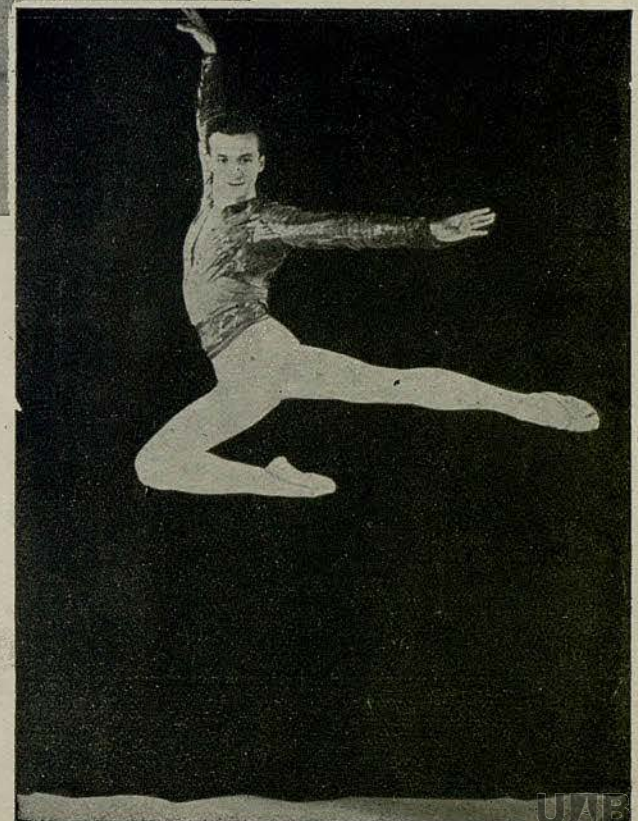

I S T V A N
R A B O V S K Y

EMIR

*Perfume exótico
de gusto internacional*



perfumes
Dana

EXTRACTO · LOCION · COLONIA



D E N I S E
B O U R G E O I S

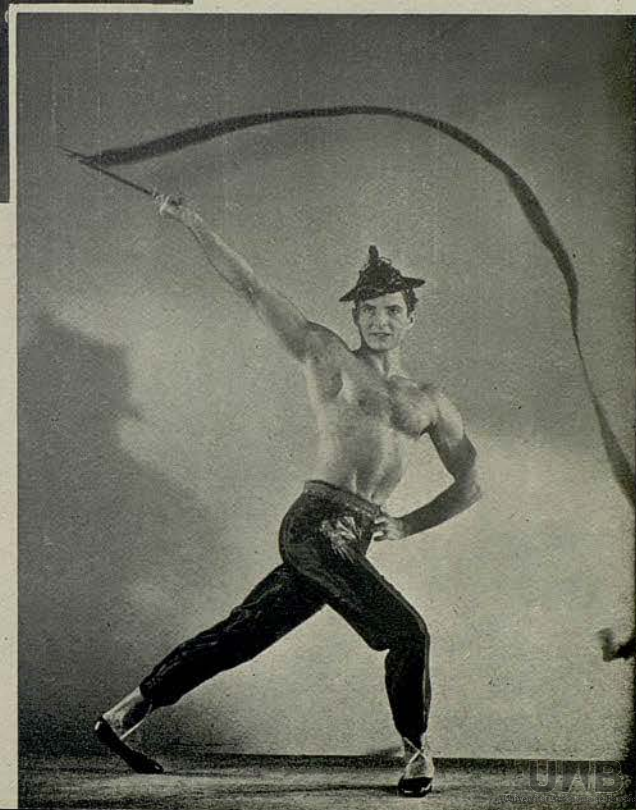

G E O R G E
Z O R I T C H



Beristain, S. A.

INDUMENTARIA Y ARTICULOS PARA DEPORTE



GENIA
MELIKOVA



OLGA
ADABACHE

UATB



Limpia y embellece los ojos

PATEK PHILIPPE

MAITRES HORLOGERS

GENÈVE



CONCESIONARIOS

EL MEJOR
RELOJ
DEL MUNDO



UNION SUIZA DE RELOJERIA S.A.

RAMBLA CATALUÑA, 17

AVDA. GLMO., 482 (VIA AUGUSTA)

BARCELONA

SEÑORA: Le ofrecemos nuestros tejidos en exclusiva
y los últimos modelos importados. Nuestra creación

BELLA

la faja más ligera que existe, que modela la silueta
sin la mas pequeña molestia.

y... la famosa «gaine» de fama mundial

SCANDALE

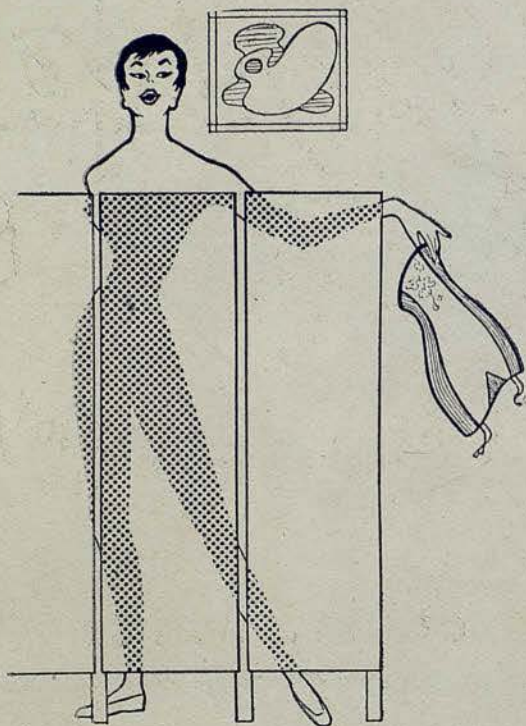

Corsetería LA SIRENA

Avda. Puerta del Angel, 26 - Pelayo, 26 - BARCELONA



CONFECCIONES

(SECCION BOUTIQUE)

En semi-medida, excelente confección y a punto última prueba
ABRIGO DE SEDA, VESTIDOS, TRAJES, (gran vestir y comuniones) y CHAQUETONES etc. A PRECIOS MUY CONVENIENTES

Sección especial a medida, (alta costura)

LOS TRES GESTOS CARACTERISTICOS

de toda señora amante
de su hogar



En verdad que un hogar es completamente confortable y grato, solamente cuando en él, se manejan estos 3 aparatos, necesarios para una auténtica comodidad: SUPER-MAQUINA DE LAVAR BRU, ELECTROTHERMO BRU y ELECTRO-IMPULSOR BRU. Si falta alguno en su casa, no espere a mañana cuando el confort se le ofrece hoy.

CON LA GARANTIA DE
Electro-Mica
SOCIEDAD LIMITADA



BAZAR ELECTRICO - Rda. San Antonio, 28

GRAN BALLET DEL MARQUES DE CUEVAS

Director General:
MARQUES DE CUEVAS

ROSELLA HIGHTOWER
MARJORIE TALLCHIEF
GEORGE SKIBINE
SERGE GOLOVINE
JACQUELINE MOREAU
WLADIMIR SKOURATOFF
ANA RICARDA — DENISE BOURGEOIS — GEORGE ZORITCH
GENIA MELIKOVA — OLGA ADABACHE
NORA KOVACH — ISTVAN RABOVSKY

MARGRETHE SCHANNE
(Artista invitada)

Andrea KARLSEN — Tania KARINA — Solange GOLOVINA
Beatriz CONSUELO — Yvonne MEYER

Cécile BARRA — Arlette CASTANIER — Dany COLLETIN — Christiane ELSENER — Martine LAURENCE
Colette LEBOURGEOIS — Olga MAKCHEEVA — Tania OUSPENSKA — Nicole RAGUIS — Lily REYERS
Hélène SADOVSKA — Dido SAYERS — Liliane VAN DE VELDE — Julia WEBSTER

Michel REZNIKOFF — Oleg SABLINE — Daniel SEILLIER
Ivan DRAGADZE — Paul MAURE — Georges GOLOVINE

Adolfo ANDRADE — Carlos CARVAJAL — Hugo DELAYALLE — Willy MAURER — Ismet MOUHEDIN
Michel NUNES — Julian PEREZ — David TREVELLION

ANDRÉ GIRARD
*Director de la parte musical
y de la orquesta*

Sonia STEIN
Pianista

NICOLAS BERIOSOFF
Maestro de ballet

SERVICIOS TECNICOS Y ADMINISTRATIVOS

André WOLKONSKY, Tesorero — Marie de FREEDERICKSZ, Secretaria General — Jacques STEPHANT, Director de escena — Freddy BURNE, Asistente del Director de escena — Hélène JUSSEAU, Encargada de vestuario

Representante General: CLAUDE GIRAUD — Paris

MARCEL ROCHAS
PARIS

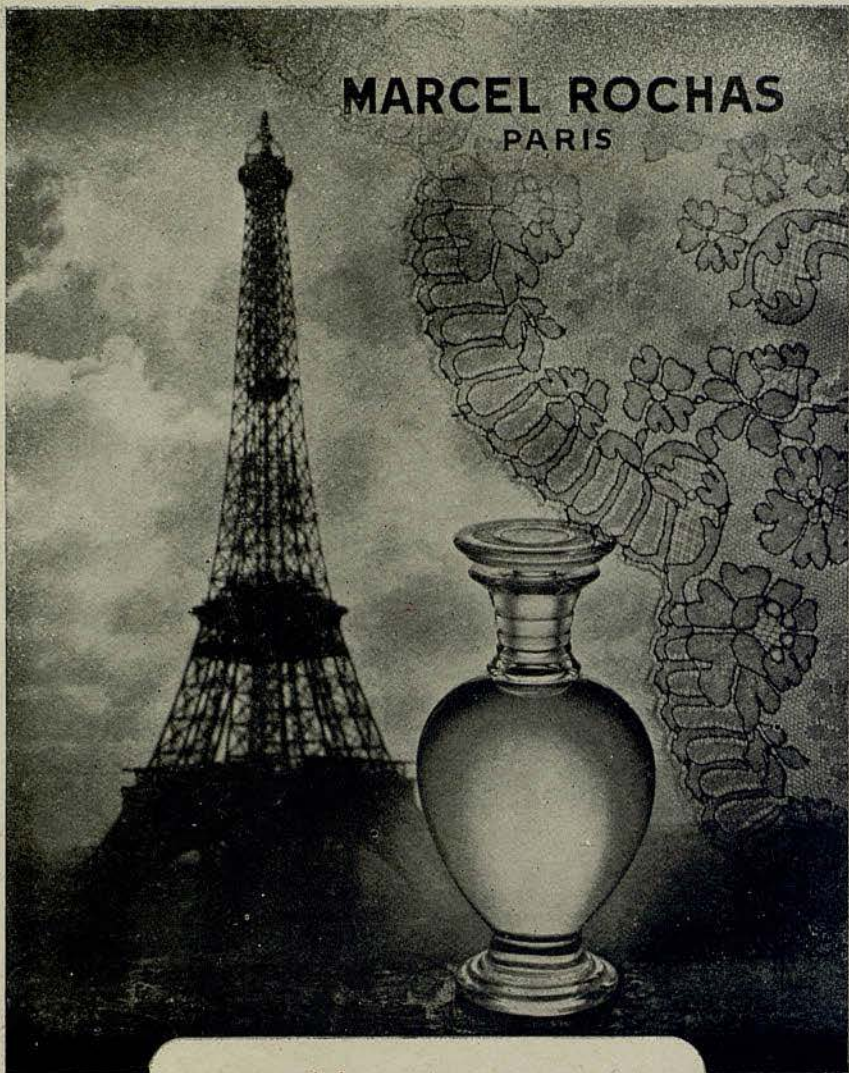

"Mousseline"
le parfum de la jeunesse

PROGRAMA PARA HOY

VIERNES, 11 DE MAYO DE 1956

NOCHE A LAS 10

17.^a de Propiedad y Abono a noches - Segundo turno

ULTIMA FUNCION DE LA TEMPORADA

I

LAS SILFIDES

Ballet romántico de Michel Fokine. Música de Chopin. Coreografía de Michel Fokine. Decorado de Eugène Dunkel, según Corot.

II

DON QUIJOTE

(PASO A DOS)

Paso a Dos del ballet «Paquita». Música de Minkus. Coreografía inspirada en Marius Petipa. Vestuario de Antoni Clave.

III

PIEGE DE LUMIERE

(TRAMPA DE LUZ)

Ballet en tres escenas de Philippe Hériat, de la Academia Goncourt. Música de Jean Michel Damase. Decorados de Felix Labisse, realizados por Laverdet. Vestuario y Accesorios de André Levasseur, realizados por Karinska. Máscaras de las Mariposas, realizadas por Marie Molotkoff. Coreografía y puesta en escena de John Taras.

IV

ESMERALDA

(Paso a dos)

Música de Cesare Pugni. Coreografía, arreglo de Nicholas Beriosoff. Vestuario según Nicolás Benoit.

V

LA SONAMBULA

Música de Bellini, e instrumentada por Vittorio Rietti. Coreografía de George Balanchine. Decorados y Figurines de André Delfau. Vestuario realizado por Karinska.

Y

DEFILE DE LA COMPAÑIA

ORQUESTA SINFONICA DEL GRAN TEATRO DEL LICEO

Bajo la dirección del Maestro
JEAN MICHEL DAMASE

ACEROS ROECHLING

S.A.

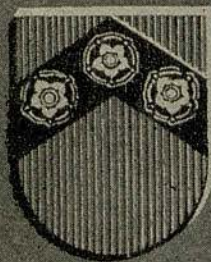

en
Barcelona
Bilbao
Madrid
Valencia

I

LAS SILFIDES

Ballet romántico de Michel Fokine.
Música de Chopin, orquestada por Nicolás Stein.
Coreografía de Michel Fokine
Decorado de Eugène Dunkel, según Corot.

REPARTO

Nocturno	Genia MELIKOVA, Andrea KARLSEN, Tania KARINA, George ZORITCH, Solange GOLOVINA, Olga MAKCHEEVA y Srtas. CASTANIER, LAURENCE, Van de VELDE, OUSPENSKA, MEYER, COLLETIN, SADOVSKA, REYERS, RAGUIS, LEBOURGEOIS, SAYERS, ELSENER, WEBSTER, BARRA.
Vals	Andrea KARLSEN
Mazurka	Genia MELIKOVA
Mazurka	George ZORITCH
Preludio	Tania KARINA
Vals	Genia MELIKOVA, George ZORITCH
Vals brillante	Genia MELIKOVA, Andrea KARLSEN, Tania KARINA,

JOSE M.^A LLOBET BOSCH

Constructor de obras

INGENIEROS:

JUAN PLANAS AMIEL
BENITO CORTÉS VILLAVECCHIA
RAFAEL AMAT CARRERAS
JUAN JOSÉ ELIZALDE LLOBET

PASEO DE GRACIA, 73 - TELEFONO 28 44 83

George ZORITCH, Solange GOLOVINA, Olga MAKCHEEVA. Srtas. MAKCHEEVA, MEYER, COLLETTIN, CASTANIER, LAURENCE, Van de VELDE, OUSPENSKA, SADOVSKA, REYERS, RAGUIS, LEBOURGEOIS, SAYERS, ELSENER, WEBSTER, BARRA.

MOTIVO

«Las Sílides», tal como la concibiera originalmente Fokine, era una concepción romántica común, la corporización de imágenes, salidas de la mente afebrada del compositor. Más tarde, en 1908, se convirtió en la «suite» de danzas que conocemos hoy. El título sugerido por el famoso ballet de Taglioni, «La Silfide», es particularmente adecuado, porque en este ballet se conserva todo lo que «el ballet blanco» tiene de mejor. Aunque la obra está compuesta por varias danzas inconexas entre sí («Nocturno», op. 32; «Vals» op. 70, núm. 1; «Mazurka» op. 67, núm. 3; «Mazurka» op. 33, núm. 3; «Preludio» op. 28, núm. 7; utilizado también como obertura; «Vals» op. 64, núm. 2; y «Vals» op. 18, núm. 1, todas de Chopin), no es un «divertissement», pues posee gran unidad. El uso del «cuerpo de baile», convertido en un conjunto de artistas expresivos en lugar de ser un fondo mecánico, no solamente da conexión a la totalidad, sino que distingue el nuevo ballet romántico de los ballets clásicos y románticos del pasado.

H O T E L
B E L L A M A R

R E S T A U R A N T E

A B I E R T O T O D O E L A Ñ O

P L A Y A D E C A S T E L L D E F E L S

II

DON QUIJOTE

Paso a Dos del ballet «Paquita».
Música de Minkus.
Coreografía inspirada en Marius Petipa.
Vestuario de Antoni Clave.

por

Marjorie TALLCHIEF y George SKIBINE



Su constructor...

Su tapicero...

Su mueblista...

Su decorador...



SANES

REINANA, S.A.

SEU DE GRACIA 66 • TEL. 28-58-01

III

PIEGE DE LUMIERE

(TRAMPA DE LUZ)

Ballet en tres escenas de Philippe Hériat, de la Academia Goncourt.

Música de Jean Michel Damase.

Decorados de Felix Labisse, realizados por Laverdet.

Vestuario y Accesorios de André Levasseur, realizados por Karinska.

Máscaras de las Mariposas, realizadas por Marie Molotkoff.

Coreografía y puesta en escena de John Taras.

REPARTO

Escena primera: El campamento de los forzados.

- | | |
|--|--|
| <i>El Forzado joven</i> | Wladimir SKOURATOFF |
| <i>Los cinco Forzados, cazadores de Mariposas</i> | Adolfo ANDRADE, Georges GOLOVINE, Paul MAURE, Oleg SABLINA, Michel NUNES |
| <i>El Guardián</i> | Daniel SEILLIER |
| <i>El Jefe de los Forzados</i> | David TREVELLION |
| <i>El Forzado herrero</i> | Paul MAURE |

FERNANDO POVO

DECORADOR

OBJETOS DE ARTE - MUEBLES
CUADROS - ANTIGÜEDADES

BAÑOS NUEVOS, 5 TEL. 22 30 22
BARCELONA



RESTAURANTE

La masia

SALON ESPECIAL PARA
FIESTAS · BODAS
BANQUETES
PUESTAS DE LARGO

TODAS LAS NOCHES
CENA BAILE
ABIERTO TODO EL AÑO
SERVICIO A DOMICILIO

Av. Generalísimo Franco
Tel. 30 01 88 · Esplugas



inconfundible...



Rhum Negrita
BARDINET

Galerias Arte Petritxol

PETRITXOL, 18
TELEF. 31 12 35

BARCELONA



RUBENS (taller) - El Concierto

ANTIGÜEDADES - MAESTROS de la PINTURA -
DECORACIÓN

Otros Forzados Ivan DRAGADZE, Willy MAURER, Philip MOSCO, Julián PÉREZ, Carlos CARVAJAL, Hugo DELAVALLE

Escena segunda: En el interior del bosque.

La Morphidq Rosella HIGHTOWER
El Iphias Serge GOLOVINE
Los Ios, Asthères, Morphidas ... Srtas. KARINA, KARLSEN, SADOVSKA, MEYER, OUSPENSKA, VAN DE VELDE, LAURENCE, CASTANIER, COLLETTIN, LEBOURGEOIS, RAGUIS, ELSENER, BARRA, WEBSTER, y Sres. SABLINA, GOLOVINA G., MAURE, MOSCO, ANDRADE, SEILLIER, NUNES, PÉREZ, CARVAJAL, DRAGADZE, MAURER, DELAVALLE

Las cuatro Hépiates Solange GOLOVINA, Beatriz CONSUELO, Lily REYERS, Olga MAKCHEEVA

Escena tercera: La Trampa

Con todos los artistas del Ballet.

MOTIVO

Algunas veces, los forzados evadidos, consiguen adentrarse en

Ferreres

MUEBLE
MODERNO

VIA AUGUSTA 69 LA FORJA 2 - TELE 376003 - BARCELONA

Contribución sobre la Renta - Balances de Sociedades e Individuales
Asuntos fiscales

REIG-MASSÓ

GESTORIA - ADMINISTRATIVA

Plaza Urquinaona, 11, 2. ª J

Teléfonos 31 38 20 y 21 09 58

la selva virgen. Allí se organizan en pequeñas repúblicas, donde, sin la más remota esperanza de un retorno a la civilización, que representa para ellos el rigor de la ley, se esfuerzan por subsistir con el producto de su caza: restos de reptiles, de lagartos, pájaros y mariposas exóticas.

El tema de este ballet representa esta vida tan alejada del resto del mundo. Un joven forzado se une a un grupo de evadidos. Llega la noche y preparan la trampa de luz que atraerá a las mariposas del crepúsculo. Efectivamente, van apareciendo, de todas especies, a través de la selva. La más ligera, una Iphias, y la más bella, una Morphida, se retrasan juntas; ni aún el amor que las une, puede librarlas de la mortal atracción. Ante la trampa de luz, empieza la matanza. El joven forzado inmoviliza a la bella Morphida y el Iphias se inmola a sí mismo para salvarla. Ella consigue escapar, y el cazador no conservará más que la huella efímera de la Mariposa. El polen de sus alas, que le hará semejante a un bellísimo insecto.



SUPER-FLEC

elimina las manchas de la ropa, sombreros, cortinajes, tapicerías...
delicadamente perfumado

Super-Flec 

LABORATORIOS DE ESPECIALIDADES LESA - Rosellón, 230 - BARCELONA

IV

ESMERALDA

(PASO A DOS)

Música de Cesare Pugni. Coreografía, arreglo de Nicholas Beriosoff. Vestuario según Nicolás Benoit.

por

Nora KOVACH e Istvan RABOWSKY



DISTINCION
Revista Gráfica Española

UAB

Universitat Autònoma de Barcelona

V

LA SONAMBULA

Música de Bellini, instrumentada por Vittorio Rietti.
Coreografía de George Balanchine.
Decorados y Figurines de André Delfau.
Vestuario realizado por Karinska.

REPARTO

UN BAILE

<i>El Barón</i>	Oleg SABLINA
<i>La Sonámbula, su esposa</i> ...	Marjorie TALLCHIEF
<i>El Poeta</i>	George SKIBINE
<i>La Coqueta</i>	Denise BOURGEOIS
<i>Los Invitados</i>	Srtas. CASTANIER, LAURENCE, MEYER, VAN DE VELDE, COLLETIN, REYERS, SAYERS, RAGUIS y Sres. MAURE, DRAGADZE, G. GOLOVINE, TREVILLION, CARVAJAL, MOUHEDIN, ANDRADE, MAURER.



J. Quintana
Antigüedades

Muebles - Curiosidades - Marcos

Calle San Severo, 7
Paseo de Gracia, 53
Calle Paja, 10, stando 7°

Telét. 21 73 01
Teléf. 27 60 02
Teléf. 21 79 40

Comodín

EL MAS DELICIOSO RINCON
DE SABOR ESPAÑOL

Des pures dances et chants Flamenco
Pure Flamenco songs and dances

Tacó, 4

Sitges

J. Carbonell Vilanova

Compra - Venta y Administración de Fincas

Agente Colegiado

Diputación, 339, 1.º, 2.º
Despacho de 4 a 6

Barcelona
Teléfono 25-41-67



Viajes **CYRASA**

BARCELONA: Trafalgar, 2 - Tel. 31 46 00 - Rda. S. Pedro, 22 - Tel. 22 56 77
 MADRID: Avenida José Antonio, 32 - Teléfono 31 57 00
 PALMA MALLORCA: General Goded, 27 - Teléfonos 1076 - 6383
 SEVILLA: Plaza Nueva, 14 - Teléfono 24322
 LAS PALMAS (G. C.): Bravo Murillo, 8 - Teléfonos 8267 - 8168 - 8163
 Delegaciones y corresponsales en toda España y el extranjero

Perfumería Solsona

SABADELL
 RAMBLA, 2 TEL. 2496
BARCELONA
 RAMBLA CATALUÑA, 93 - TEL. 28 84 20
 LAUBIA, 48 - TEL. 21 0 635
 SAN PABLO, 83 TEL. 21 01 49

VENTAS AL POR MAYOR:

BARCELONA - SAN PABLO, 81 y 83 - TELEFONOS. 21 01 49 y 31 20 75



MARINA MUNNÉ *Peinados de Estilo*

Av. Generalísimo Franco, 594 Enlo.
Teléfono 281026

Sucursal:
Avd. José Antonio, 615-Tel. 222050
HOGAR DEL TURISTA

DIVERTISSEMENT

Pastoral Hélène SADOVSKA, Tania OUS-
PENSKA.
Los negritos Solange GOLOVINA, Michel NU-
NES.
Los Acróbatas Dany COLLETIN, Olga MAK-
CHEEVA, Daniel SEILLIER.

MOTIVO

Después de un baile, aparece la Sonámbula caminando sobre las puntas de los pies, a pasos menudos y rápidos y el poeta, que ha retardado su partida, la ve, quiere estrecharla entre sus brazos y detenerla unos instantes, pero ella huye siguiendo su mesurada carrera. Al fin él logra retenerla, la hace girar, la guía, a todo lo cual ella obedece como un autómata. La Coqueta, que había intentado conquistar al Poeta sin lograrlo, sorprende esta fuga. Celosa, previene al Barón, marido de la Sonámbula, el cual, loco de cólera, mata al Poeta... y el blanco fantasma se lleva el cuerpo inanimado de aquél que ha pagado con su vida el instante en que ha creído lograr la imagen viviente de sus sueños.



J. Soler
 Reparación de
 amortiguadores
 hidráulicos



URGEL, 216-TEL: 30-19-00 y 39-15-41
 BARCELONA





CAMISERIA

Candevila Cors

CONFECCION A LA MEDIDA

Boqueria, 31 - Tel. 21 55 0
BARCELONA

frambuesa 	vainilla 	grosella 
limón 		fresa 
cereza 	DANONE	piña 

DANONE
DE FRUTAS



*La primera casa en discos de
microsurco y alta fidelidad.*

HIJO DE J. RIBALTA, S.A.
DIPUTACION, 258

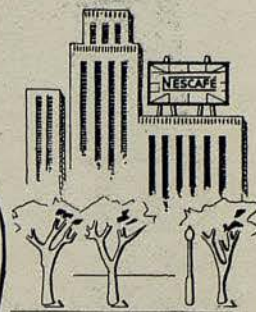

**Cinco sabores diferentes
y todos ellos exquisitos**

*Si quiere usted obsequiar
con lo más selecto,
pruebe estas cinco variedades
de Chocolates Nestlé.
¡Todas son deliciosas!*



Mokanoor, chocolate
con sabor de café

Fondant, muy rico
en manteca de cacao



Frigor, chocolate
con leche y relleno
de almendras



Chocolate con leche
y almendras tostadas



Amer-Bitter, chocolate
extrafino de gusto amargo



de venta en:
*Confiterías
y pastelerías*

Los chocolates que gustan mucho... mucho... mucho.



LAMPARA Z

*Garantía de
calidad.....*



*...en todos
sus tipos*



NO ES UN SECRETO!!

El asombroso poder regenerador que ha hecho famosos los productos VITAMOL se funda en su composición científicamente regulada y en la rigurosa selección de las sustancias activas.

La homogeneización extraordinariamente fina de todos sus componentes confiere a estos productos un gran poder de penetración y les permite actuar en las capas más profundas de la piel.

El tratamiento VITAMOL, cómodo y sencillo, asegura a la tez el encanto de la eterna juventud.

Por la noche, aplíquese crema nutritiva, por la mañana, proteja su cutis con crema de día, excelente base de polvos

Dermoc. S. S. P. - ZÜRICH

Vitamol

Un triunfo de la cosmética suiza



BEATRIZ CONSUELO



ANDREA KARLSEN



YVONNE MEYER



SOLANGE GOLOVINA

como
la danza
de
la música...



gen
Gradulux
LA PERSIANA DE CALIDAD

inseparable del interior prestigioso

CASA CENTRAL Roger de Flor, 141. Tel. 26 9100. Barcelona

DISTRIBUIDORES

Vda. JOSE LLEDÓ MAS, S A. Pza. Urquinaona, 4. Tel. 21 25 65
VENECIA Provenza, 290. Tel. 37 59 51



TANIA KARINA

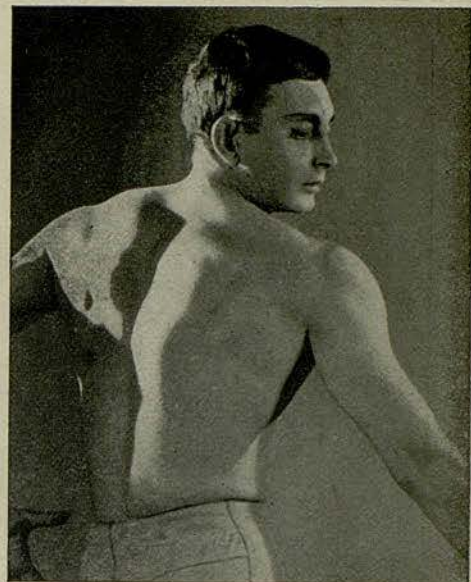

MICHEL REZNIKOFF



IVAN DRAGADZÉ



DANIEL SEILLIER

Mime a su hijo con...

JABON LIQUIDO NEUTRO
P.H. 6,8

**BEBÉ
MARIUS**



UNICO QUE por su P.H., no destruye las defensas naturales de la piel (su manto ácido). Consúltelo a los especialistas, pediatras, tocólogos, puericultores, comadronas...

- No escuece ni perjudica los ojos
- Desinfecta y cicatriza

DE VENTA EN PERFUMERIAS Y FARMACIAS



PAUL MAURÉ

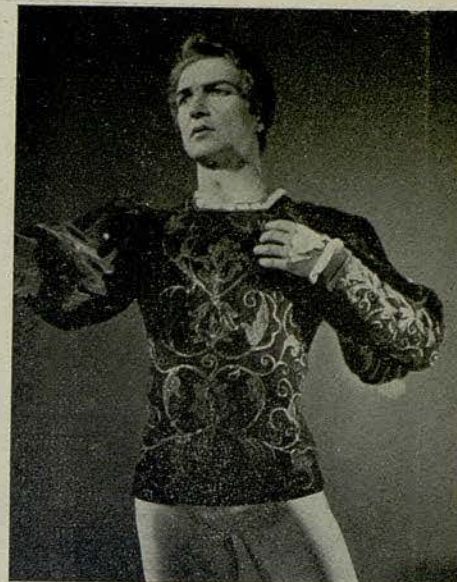

OLEG SABLINA



CONFITERIA
PASTELERIA

*Servicios de emparedados y
canaoés para primeras co-
munionés y fiestas familiares*

BALMES

BALMES, 359 - TELEFONO 28 48 49

"GALERÍA DE ARTE" GRIFÉ & ESCODA S. I.

ALCALÁ, 30 • MADRID

AV. G^o. FRANCO, 484 • BARCELONA
PASEO DE GRACIA, 13



Porcelanas • Cristalerías • Platería • Muebles • Lámparas • Alfombras

A N D R É
G I R A R D

Director de la parte
musical y de la or-
questa

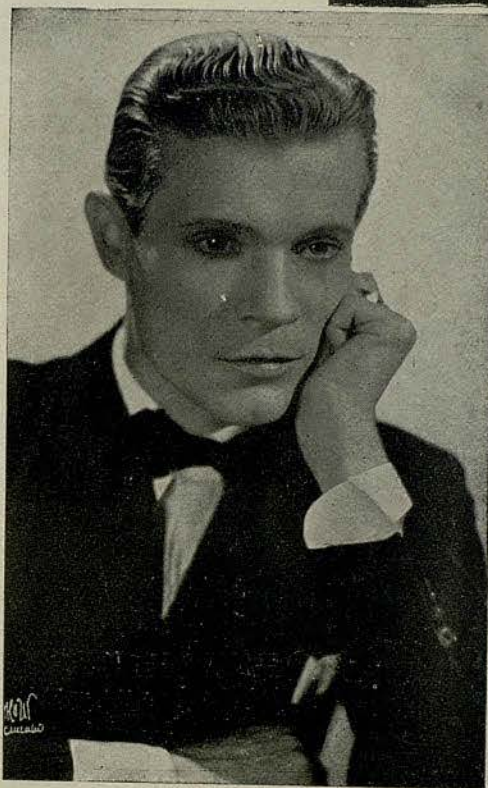

N I C O L A S
B E R I O S O F F
M A E S T R O D E B A L L E T



DISTRIBUCION ESPAÑA: **R. J. ARAGONÉS** - BARCELONA - MADRID



Le recomendamos
nuestro aceite solar,
en elegante frasco de
plástico.
Pídalo al comprar
su Jantzen o en
las principales
perfumerías.

nada hara tanto por su silueta como un Jantzen

ESTA CASA DE ENSUEÑO SE VENDE POR PISOS

Cuatro dormitorios y dos baños

Cuarto-chimenea, living-comedor-
terraza

Cocina - office «de cine»

Habitación servicio con aseo

Parquet, lavadora eléctrica

Caja caudales, extractor de humos,
etcétera

Zona residencial de Pedralbes

Rodeada de jardín

Modernas terrazas al sol

Calefacción central

Aire acondicionado

Dos ascensores

Teléfono interior

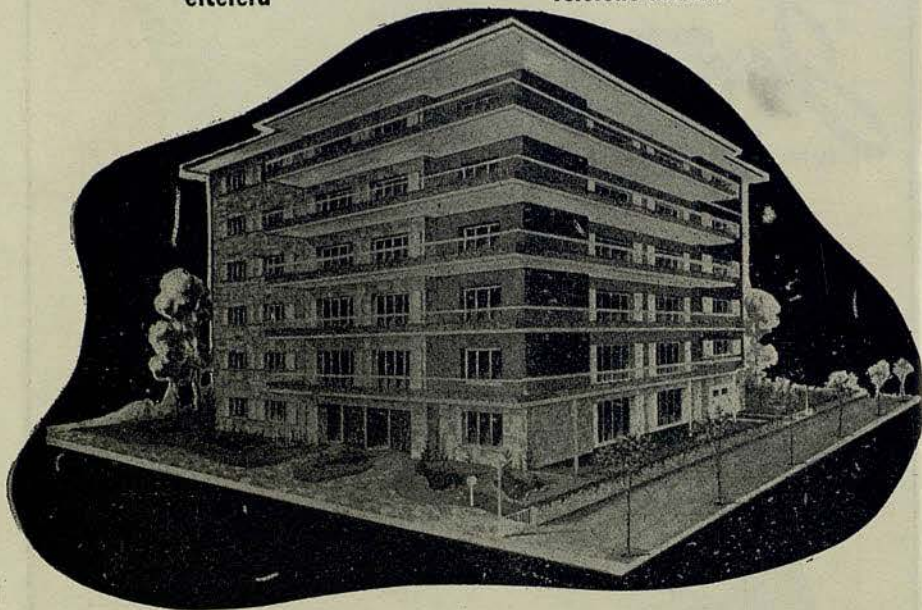

PASEO MANUEL GIRONA, 41-43

VISIBLE DE 12 A 2

CONSTRUCCIONES ESPAÑOLAS, S. A.

Bardella

decoración
racional

BALMES, 250 - TEL. 28 38 76 - BARCELONA



CALEFACCION - VENTILACION
ACONDICIONAMIENTO de AIRE

CONSTRUCCIONES GASPAS S.A.

Rambla Catalunya, 94
Teléfono 27 24 85
BARCELONA

Gama

El perfume de Paris



DE
RAPHAEL

CONCESIONARIOS
A. PUIG Y C^{IA} BARCELONA

U.I.B.

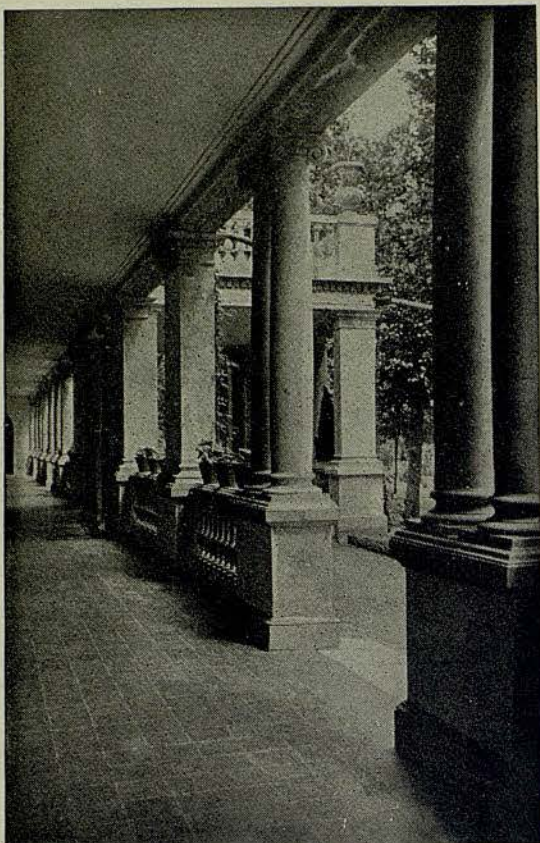

BALNEARIO
**TERMAS
ORION**

STA. COLOMA DE FARNÉS

La primera estación termal
española en el tratamiento
de las enfermedades ner-
viasas y de la circulación

Dolores nerviosos y reumáticos - Afecciones
medulares - Hemiplegias - Arterio esclerosis
Hipertensión arterial - Flebitis - Arteritis - Anginas
de pecho - Fracturas - Cura de rejuvenecimiento

•
SELECTOS SERVICIOS DE HOTEL-RESTAURANTE
•

•
INFORMES EN BARCELONA:

ASTRO-REINA, Galerías Maldá, 23 - Teléfono 21 27 07

TAPICERIAS GANCEDO



CALLE DE RECOLETOS, 1
Teléfono 26 90 32
M A D R I D

RAMBLA DE CATALUÑA, 97
Teléfono 28 14 84
BARCELONA



En la Rambla de Cataluña, 11

Modelos
especiales
para trajes
de noche

un establecimiento al servicio de la "línea" femenina. Un extenso surtido en fajas y sostenes en las formas más modernas realizadas con la técnica más adelantada.

Belcor

Fajas y sostenes de fama mundial

PARIS, 8 CITE TRÉVISE

GENÈVE, 26 R. CAROLINE



CREACION
ITALIANA
PATENTADA

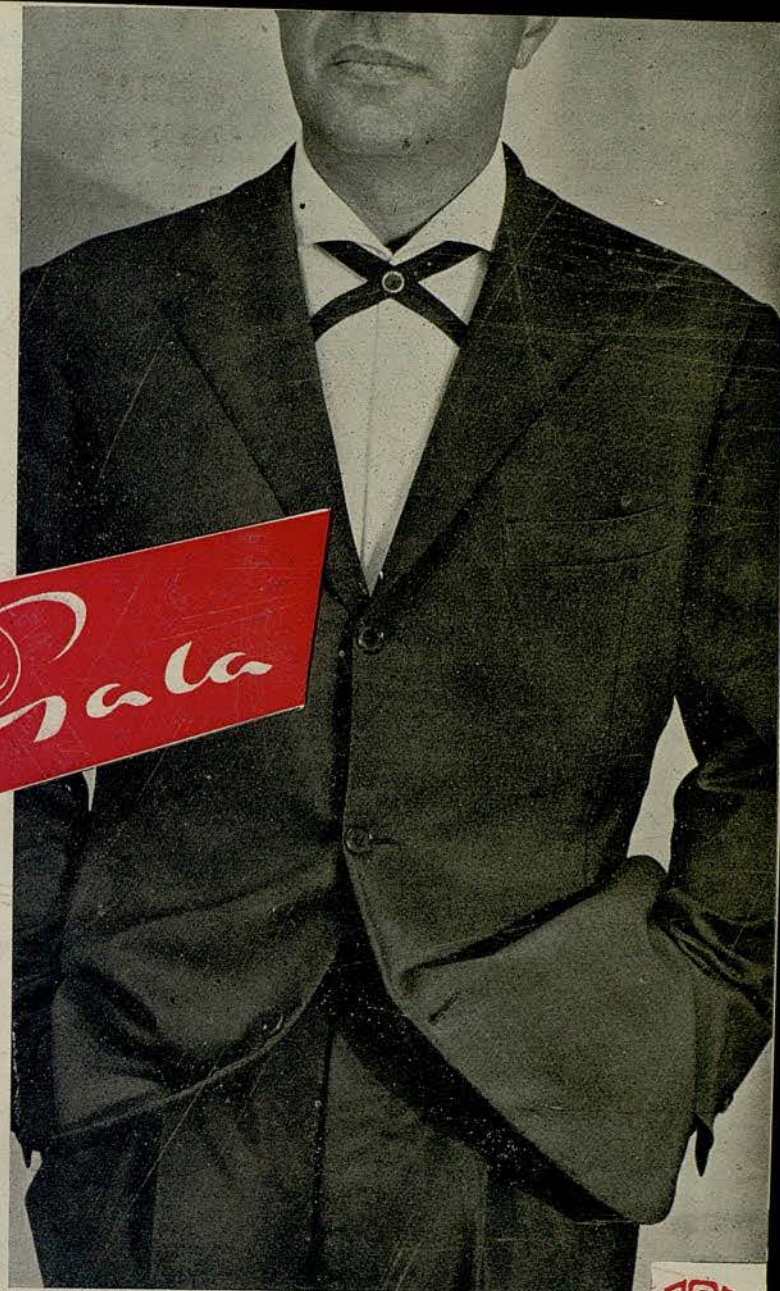

COMERCIAL EBRO, S. A. - BARCELONA



UAB

Universitat Autònoma de Barcelona

MEDIAS DE
NYLON
PERFECTAS



MARCA REGISTRADA



NIKE

MARCA REGISTRADA

FABRICADAS POR
J. ROSSELL, S.A.

ELECTROSPIRO

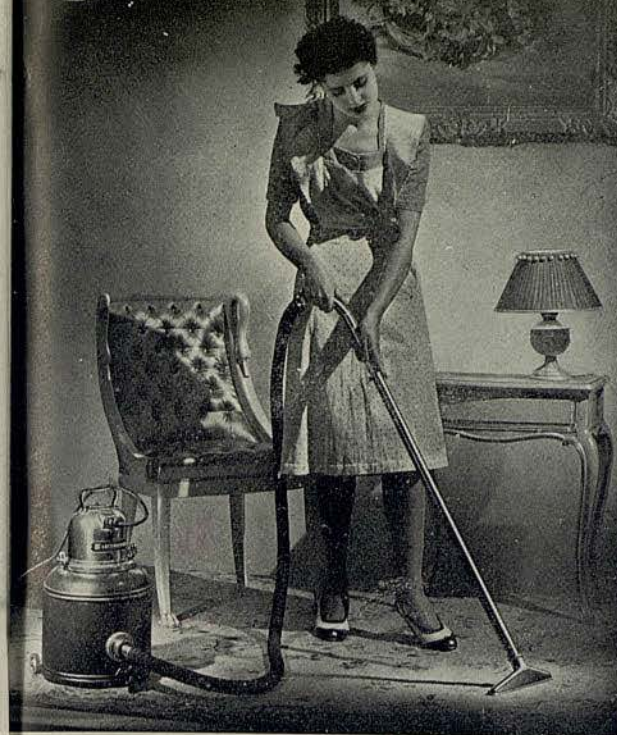

AGENCIA OFICIAL DE VENTAS:

Rambla Capuchinos, 72

(frente LICEO)

Telfs. 22 51 18 - 22 92 47



UAB

Universitat Autònoma de Barcelona

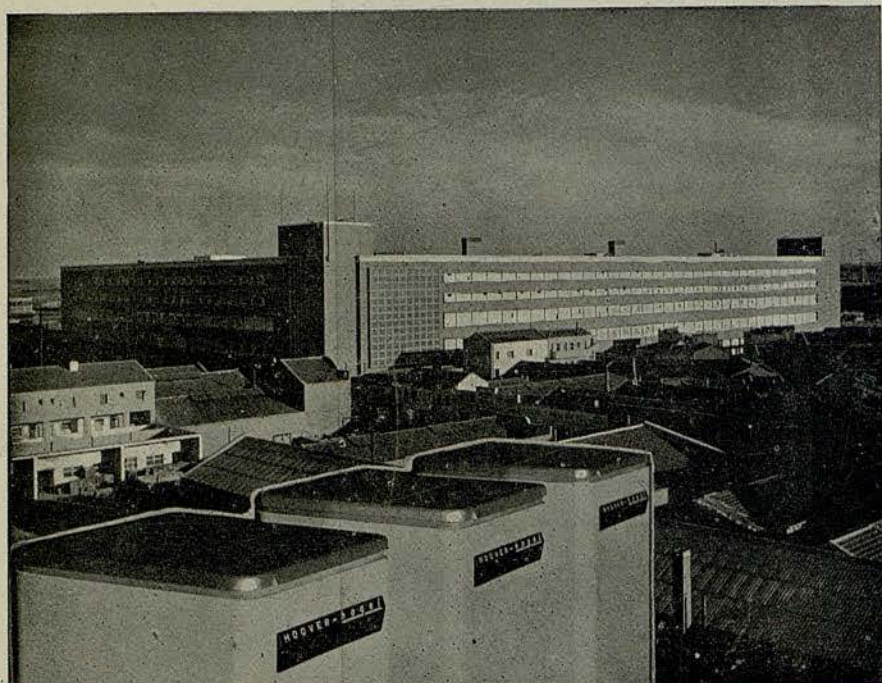

LAVADORA
ELECTRICA
HOOVER-hogel

Fabricada con las patentes de la
HOOVER LIMITED por:



Manufacturas Metalicas Madrileñas, S.A.

MADRID

BARCELONA



HOTEL ST. ROC

PRIMER ORDEN

CALELLA DE PALAFRUGELL - TELEFONO 26

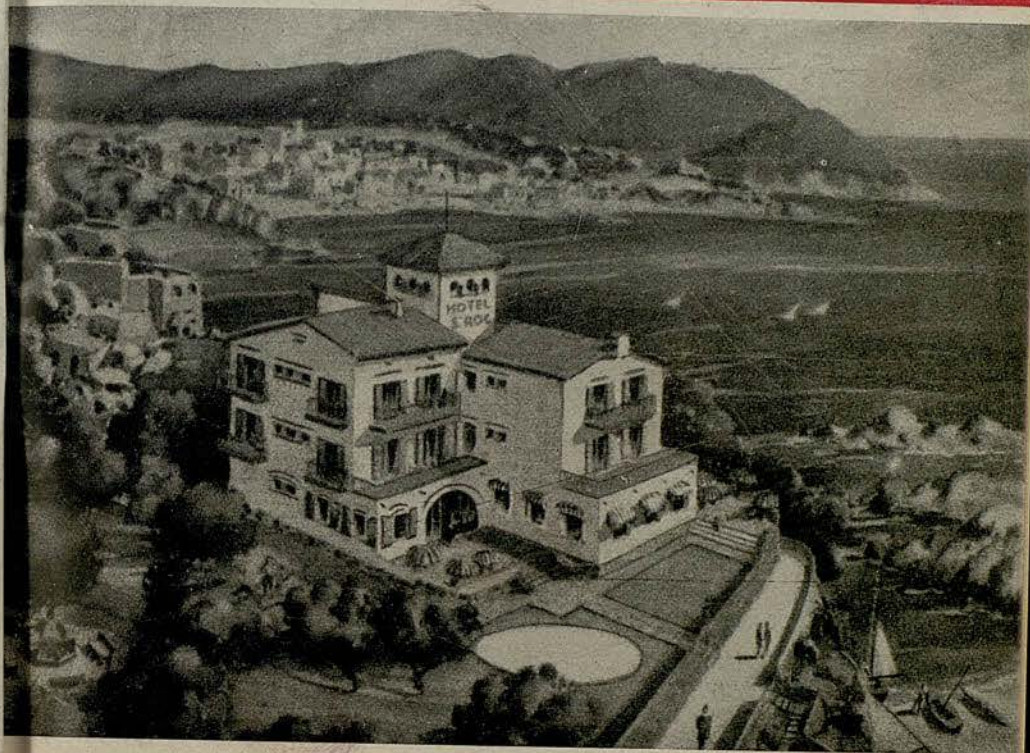

RESERVAS CONFITERIA BOIX - BALMES, 278
TELEFONO 28 05 25 - BARCELONA

UAB

Universitat Autònoma de Barcelona

Arderiu

Pasaje de la Concepción, 11
Paseo de Gracia, (entre
Provenza y Rosellón)

Tel. 27 29 31
BARCELONA

ALTA
SASTRERIA

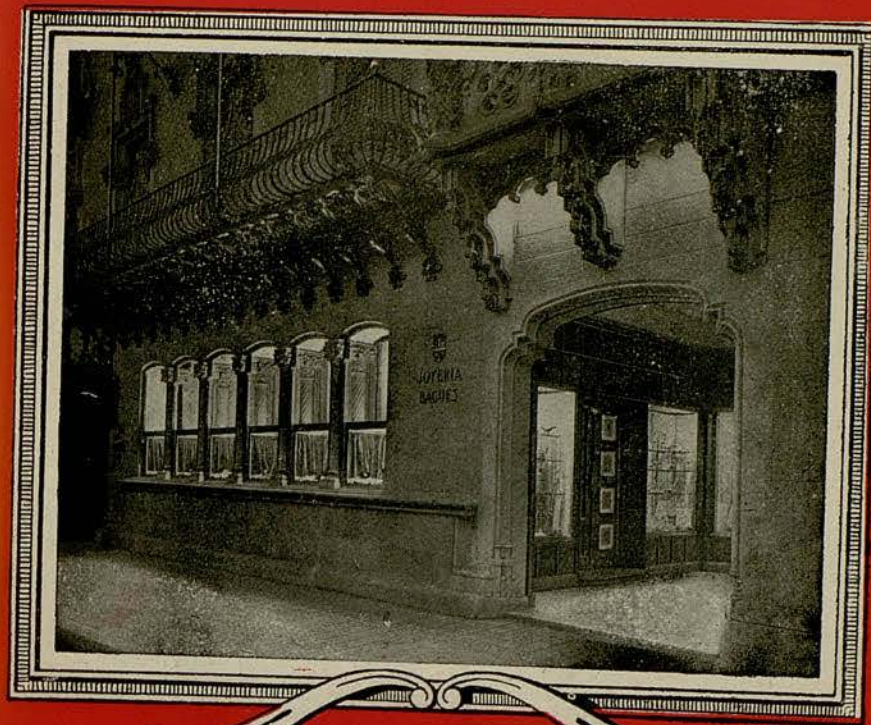

JOYERIA
BAGUÉS

PASEO DE GRACIA, 41 - TELEFONO 21 36 25

UAB



ELIBE

FABRICADA EN ESPAÑA CON LICENCIA Y PROCEDIMIENTOS
WESTINGHOUSE

ELECTRICA IBERO-AMERICANA, Sociedad Anónima
BARCELONA RAMBLA CATALUÑA, 78 TELEF. 37 31 57

SEA MAS
ADMIRADA
CON NYLON

GERPLEX

LE OFRECE UNA GRAN
SELECCION EN
TEJIDOS
BLONDAS
GUIPURS
TULES
TODO EN NYLON



PASEO GRACIA 34-TEL. 31-89-83

VENTAS: MAYOR Y DETALL

Armonia de lineas...

Crolls

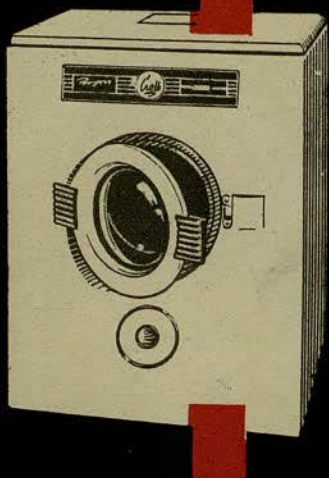

MODELO
Progres

MARTI RIPOU

Armonia de funcionamiento

LAVADORA COMPLETAMENTE AUTOMATICA

UAB