



GRAN TEATRO  
DEL LICEO  
BARCELONA

EMPRESA: JOSE F. ARQUER

Temporada de  
Primavera 1956



P. Clapera -

Gran Ballet del MARQUES DE CUEVAS

UTAB

Unión de Teatros de Barcelona

LA ERA  
**novofónica**

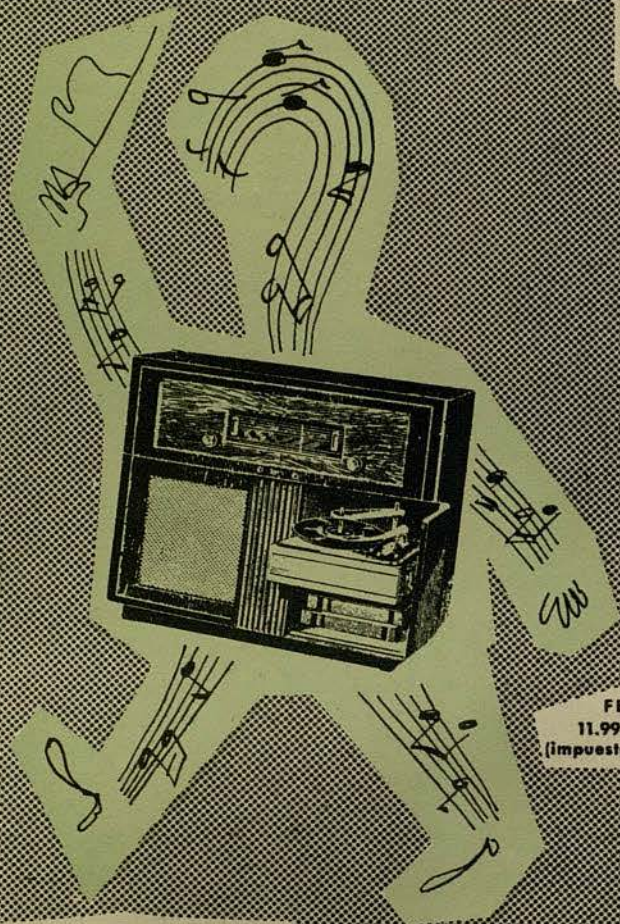

FE 644 A  
11.998'50 ptas.  
(impuestos incluidos)

**PHILIPS**

RADIO 1956

*Mejores no hay*

# GRAN TEATRO DEL LICEO

BARCELONA

EMPRESA: **JOSE F. ARQUER**

\*

**TEMPORADA DE PRIMAVERA DE 1956**

POR LA FAMOSA COMPAÑIA

## GRAN BALLET DEL *Marqués de Cuevas*

ORQUESTA SINFONICA DEL GRAN TEATRO DEL LICEO

BAJO LA DIRECCION DE LOS MAESTROS  
ANDRE GIRARD y GUSTAVE CLOEZ

**El perfume fino evoca  
gratos recuerdos**

Logrando la misma calidad  
que hizo famoso desde  
hace 50 años al

**JABON HENO DE PRAVIA**



La nueva  
**COLONIA HENO DE PRAVIA**  
es su digno complemento

OBSEQUE CON ESTOS DOS  
PRODUCTOS QUE IRRADIAN  
DISTINCION Y BUEN GUSTO



*Gal*

**GARANTIZA CALIDAD DESDE HACE MAS DE MEDIO SIGLO**

VERITAS • MADRID

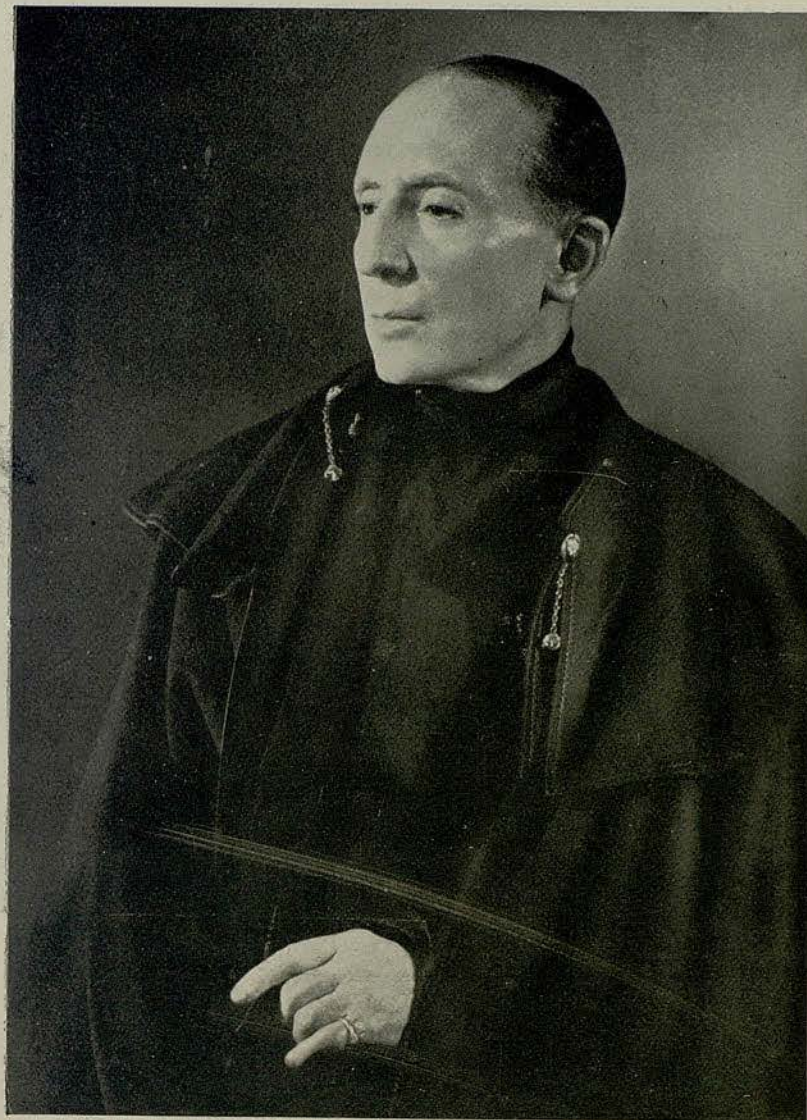

**EL MARQUÉS DE CUEVAS**

Para juventud belleza y lozania  
 estos 3 productos

*Bella Aurora*  
 cada dia



①



**AL ACOSTARSE**

Crema de noche, para limpiar profundamente al cutis, alimentarlo y crear nuevas células epiteliales durante la noche. Pecos, manchas, impurezas, etcétera, desaparecen.

②



**POR LA MAÑANA**

Lovarse con nuestro purísimo jabón, compuesto de productos emolientes y de EFECTOS IGUALES AL COLD-CREAM, pero dejando el cutis limpiísimo, sin residuos de grasas, y en disposición del nuevo maquillaje.

③



**AL MAQUILLARSE**

Aplicarse nuestra CRÉMA LIQUIDA INVISIBLE A BASE DE LANOLINA, la gran revelación en los E. U., creadora EN EL ACTO de la más extraordinaria de las bellezas, y a la vez, una progresiva lozanía y juventud.

Productos de THE STILLMAN CO. AURORA III. E.U.A. - Distribuidores: GILL, S. L. - Barcelona



ROSELLA  
 HIGHTOWER

**GIMNASIO**

*Solarium*

**GARCIA ALSINA**

GIMNASIA EDUCATIVA - RESPIRATORIA - CORRECTIVA - DEPORTIVA  
 BOXEO - YUDO - BAÑOS DE CALOR - MASAJE - FRONTON AL SOL  
 HORAS ESPECIALES FEMENINAS

JULIO Y AGOSTO

SOLARIUM PLAYA CASTELLDEFELS

DIPUTACION, 239 (Rambla Cataluña-Balmes) - TELEFONO 21 21 60

y

HERZEGOVINO, 46 (Plaza Adriano) - TELEFONO 37 27 99

Bell



*este es el aperitivo!*



*Bitter*

**CAMPARI**

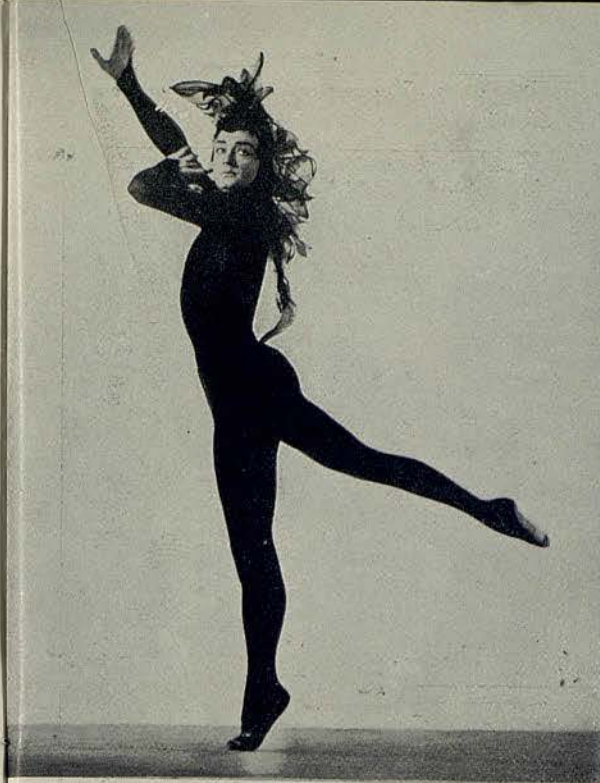

GEORGE  
SKIBINE

*Fasconcel ofrece  
lo preciso  
para cada momento  
Maquillajes de "clases"  
que definen  
la personalidad  
Fasconcel invita  
a un maquillaje gratuito  
RONDA UNIVERSIDAD-17-ENT<sup>o</sup>*



Para tres horas distintas  
las tres medias *J.M.M.*  
30 den. 15 den. 12 den.

EXCLUSIVAS DE J. MARTI MARTI S.A.  
PASEO DE GRACIA 25-27

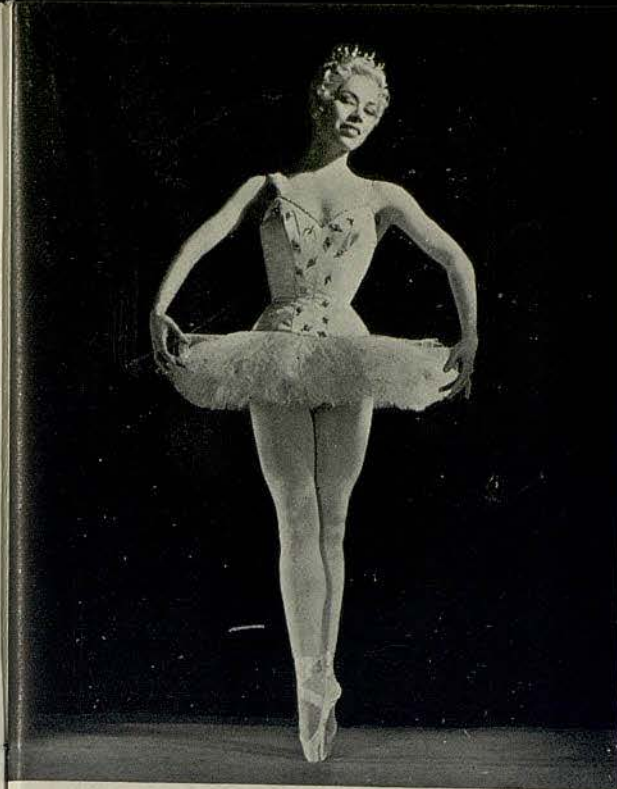

MARJORIE  
TALLCHIEF

## J. Carbonell Vilanova

Compra - Venta y Administración de fincas

—  
Agente Colegiado

Diputación, 339, 1.º, 2.º  
Despacho de 4 a 6

Barcelona  
Teléfono 25-41-67



AV. TIBIDABO, 2 · TEL. 27 09 55

*Salones para  
Bodas y Banquetes*

EXQUISITA COCINA



**HORTICOLA  
AVENIDA**

BALMES, 417 · TEL. 37 72 96

PLANTAS Y FLORES



S E R G E  
G O L O V I N E

**AUER, S.A.E.**

*Lámparas  
Arañas de Cristal  
Artículos de Regalo*

Avda. Generalísimo Franco, 359 A y B

(Esquina Lluçà)  
Teléfono 27 19 21  
BARCELONA



robe d'un soir



SABINE WEE



MARGRETHE  
SCHANNE

PELUQUERIA DE SEÑORAS

**CAPRI**  
BELLEZA

EL SALON MAS MODERNO Y ELEGANTE DE ESPAÑA  
CREACIONES EN PEINADOS DE FANTASIA

PASEO DE GRACIA, 44  
Esquina Consejo Ciento  
Edificio de La Equitativa  
TELEFONO 314067





*No se distinguen de las verdaderas  
Más bonitas que las perlas cultivadas*

EXIJA LA ETIQUETA DE GARANTIA QUE LLEVA CADA COLLAR CON EL NOMBRE **MAJORICA** Y SU NUMERO DE FABRICACION.



JACQUELINE  
M O R E A U

GABINETE DE DEPILACIÓN

*Maria Rovira*

PRACTICANTE

ESPECIALISTA EN LA EXTIRPACION  
DEFINITIVA DEL VELLO

AVENIDA PUERTA DEL ANGEL, 23, PRAL. 2.<sup>a</sup> - TEL. 22-16-50  
Visita de 10 a 1 y de 3 a 7



C. S. C. 4255

*Algunas de las instalaciones ejecutadas por  
Juan Pallarols*



PABELLON ALBENIS, Montjuich



PALAZO DEL MARE, Cap Martin, Francia.

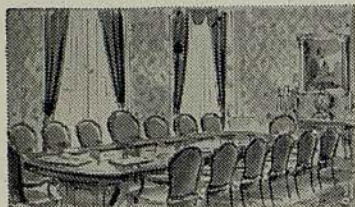

GENERAL ESPAROLA DE ENGUROS, Madrid.



CAMARA OFICIAL DE COMERCIO Y NAVEGACION, Barcelona.

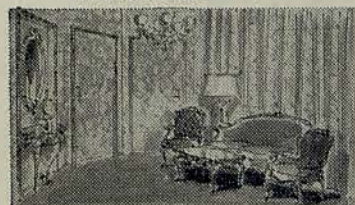

ANTEPALCO GOBIERNO CIVIL EN EL GRAN TEATRO DEL LICEO, Barcelona.

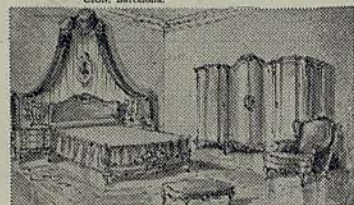

DORMITORIO, Eres. N.-R.



COMEDOR, residencia Don E. B.

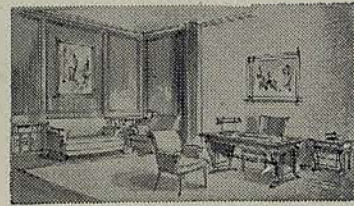

DESPACHO GUELLI, S. EN C.

**CONTINUA LA GRAN LIQUIDACION DE MUEBLES Y LAMPARAS  
POR AMPLIACION DE SUS TALLERES PARA MUEBLES  
DE ENCARGO Y EXPORTACION OPERACION M. U.  
EXPOSICION: CONSEJO DE CIENTO, 355, CONTIGUO AL PASEO DE GRACIA**



WLADIMIR  
SKOURATOFF



**GEVACOLOR**

en rollos 6 x 9  
y cartuchos 35 m/m

Representantes exclusivos para España y Colonias: **INFONAL**

"GALERÍA DE ARTE" CRIFÉ & ESCODA S. L.

ALCALÁ, 30 · MADRID

AV. G<sup>o</sup>. FRANCO, 484 · BARCELONA  
PASEO DE GRACIA, 13



Porcelanas · Cristalerías · Platería · Muebles · Lámparas · Alfombras



ANA  
RICARDA

## CALZADOS DE LUJO



DORADOS-PLATEADOS  
REPTILES-CLASICOS  
FANTASIA Y DEPORTE  
MODELOS PARA PRIMAVERA Y VERANO

MUNTANER, 242 (JUNTO AV. GENERALÍSIMO)  
TELEFONO 28 57 75

PARA NIÑOS, SELECTOS PARA FESTIVOS



Le recomendamos  
nuestro aceite solar,  
en elegante frasco de  
plástico.  
Pídalo al comprar  
su Jantzen o en  
las principales  
perfumerías.

*nada hara tanto por su silueta como un Jantzen*



D E N I S E  
B O U R G E O I S



**GRILL del COLON**

COCINA DE ESPECIALIDADES  
- SERVICIO A LA GRAN CARTA

BODAS - BANQUETES - FIESTAS FAMILIARES

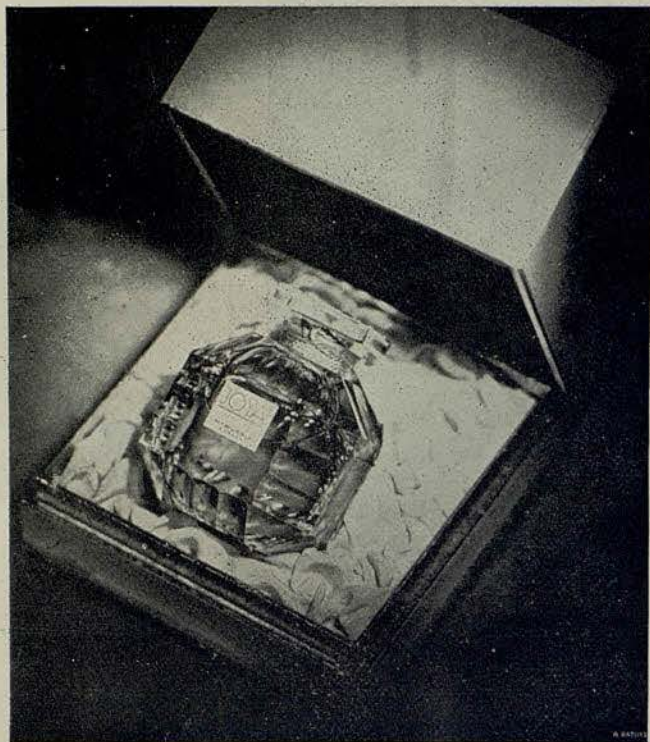

EXTRACTO Y LOCIÓN

JOYA

*y su obsequio será una auténtica joya.*

• MYRURGIA •

• EMBRUJO • PROMESA • MADERAS • JUNGLA •

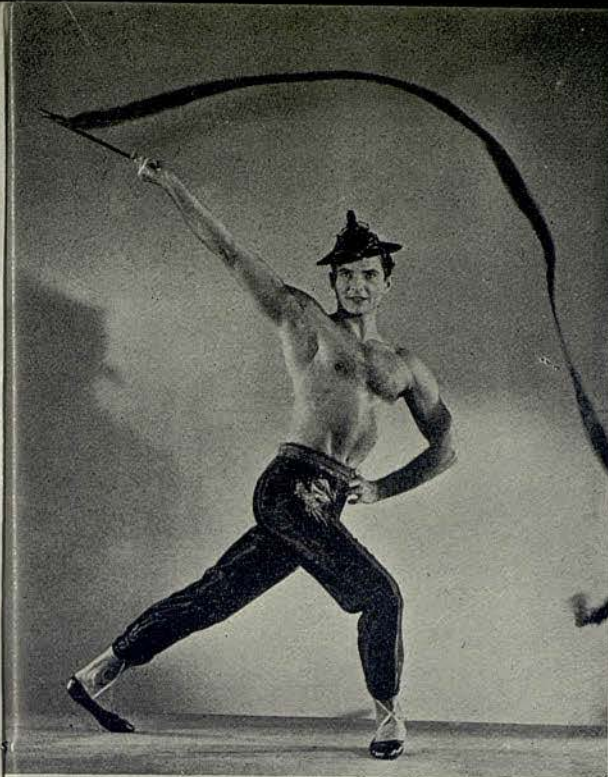

GEORGE  
ZORITCH



**VASCONCELLOS**  
Alta Joyeria

REGALOS PARA.

PRIMERA COMUNION - LISTAS DE BODA - CUBERTERIA  
PLATERIA - CRISTAL TALLADO - BRONCES ARTISTICOS

Sección especializada en transformación y compostura de  
joyas • Consulte nuestros precios de propia fabricación

TALLERES, EXPOSICION Y VENTAS: Paseo Carlos I, 212 (esquina  
Diagonal) Antes Marina - Teléfono 26 67 89 - BARCELONA



Visón, Marta, Petit Gris, Ratmusque...

Belleza de las pieles, suntuosidad de la confección.

PELETERIA  
**La Siberia**  
RAMBLA CATALUÑA. 15

frambuesa



vainilla



grosella

limón

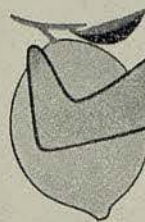

fresa



cereza



piña

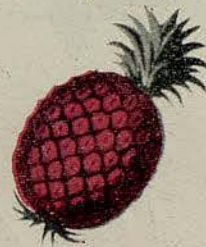

**DANONE**  
DE FRUTAS

como  
la danza  
de  
la música...



zen

**Gradulux**  
LA PERSIANA DE CALIDAD

inseparable del interior prestigioso

CASA CENTRAL Roger de Flor, 141. Tel. 26 9100. Barcelona

DISTRIBUIDORES

Vda. JOSE LLEDÓ MAS, S A. Pza. Urquinaona, 4. Tel. 21 25 65

VENECIA Provenza, 290. Tel. 37 59 51



N I C O L A S  
B E R I O S O F F  
M A E S T R O D E B A L L E T

PARA SU BEBÉ

**Bebelin**



CONSEJO DE CIENTO, 298

TELEFONO 22 98 17

EQUIPOS RECIENTE NACIDO  
CUNAS Y CAPAZOS  
REGALOS - VESTIDOS

CONFECCIONES PARA NIÑOS

UAB

Universitat Autònoma de Barcelona

# GRAN BALLET DEL MARQUES DE CUEVAS

*Director General:*  
MARQUES DE CUEVAS

ROSELLA HIGHTOWER  
MARJORIE TALLCHIEF  
GEORGE SKIBINE  
SERGE GOLOVINE  
JACQUELINE MOREAU  
WLADIMIR SKOURATOFF  
ANA RICARDA — DENISE BOURGEOIS — GEORGE ZORITCH  
GENIA MELIKOVA — OLGA ADABACHE

✦  
MARGRETHE SCHANNE  
(Artista invitada)

✦  
Andrea KARLSEN — Tania KARINA — Solange GOLOVIN  
Beatriz CONSUELO — Yvonne MEYER

Cecile BARRA — Arlette CASTANIER — Dany COLLETIN — Christiane ELSENER — Martine LAURENCE  
Colette LEBOURGEOIS — Olga MAKCHEEVA — Tania OUSPENSKA — Nicole RAGUIS — Lily REYER  
Hélène SADOVSKA — Dido SAYERS — Liliane Van DE VELDE — Julie WEBSTER

Michel REZNIKOFF — Oleg SABLINA — Daniel SEILLIER  
Ivan DRAGADZE — Paul MAURE — Georges GOLOVINE

Adolfo ANDRADE — Carlos CARVAJAL — Hugo DELAYALLE — Willy MAURER — Ismet MOUHEDIN  
Michel NUNES — Julian PEREZ — David TREVELLION

ANDRÉ GIRARD  
*Director de la parte musical  
y de la orquesta*

Sonia STEIN  
*Pianista*

NICOLAS BERIOSOFF  
*Maestro de ballet*

## SERVICIOS TECNICOS Y ADMINISTRATIVOS

André WOLKONSKY, Tesorero — Marie de FREEDERICKSZ, Secretaria General — Jacques STEPHANT, Director de escena — Freddy BURNE, Asistente del Director de escena — Hélène JUSSEAU, Encargada de vestuario

Representante General: CLAUDE GIRAUD — Paris

## PROGRAMA PARA HOY

JUEVES, 26 DE ABRIL DE 1956

NOCHE A LAS 10

10.ª de Propiedad y Abono a noches - Primer turno

I

### TRAGEDIA EN VERONA

Ballet de George Skibine. Música de Tchaikowsky. Decorados y Figurines de André Delfau.

II

### ESMERALDA

(Paso a Dos)  
Música de Cesare Pugni. Coreografía, arreglo de Nicholas Beriosoff. Vestuario según Nicolás Benoit.

III

### DOÑA INES DE CASTRO

Ballet de Ana Ricarda. Música de Joaquín Serra. Coreografía rio realizado por Karinska.

IV

### DON QUIJOTE

(PASO A DOS)

Paso a Dos del ballet «Paquita». Música de Minkus. Coreografía inspirada en Marius Petipa. Vestuario de Antoni Clave.

V

### LA PRINCESA AURORA

Música de Tchaikowsky. Coreografía inspirada en la de Marius Petipa. Vestuario de André Levasseur, realizado por Marie Gromtzeff.

ORQUESTA SINFONICA DEL GRAN TEATRO DEL LICEO

Bajo la dirección del Maestro

ANDRE GIRARD



# ACEROS ATLAS

SOCIEDAD ESPAÑOLA LIMITADA

En

Barcelona, Bilbao, Madrid, Valencia

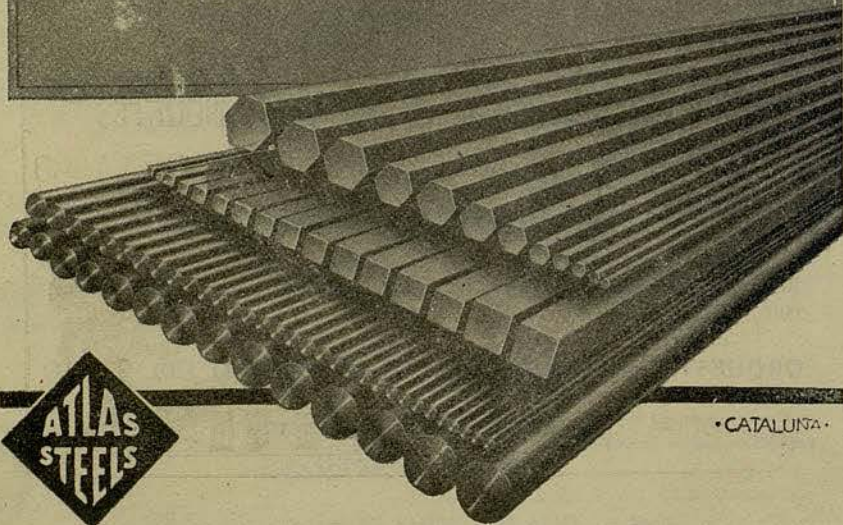

I

## TRAGEDIA EN VERONA

Ballet de George Skibine.  
Música de Tchaikowsky.  
Decorados y Figurines de André Delfau.

### REPARTO

Romeo ... ..	Serge GOLOVINE
Julietta ... ..	Andréa KARLSEN
Montescos ... ..	Oleg SABLINA, Julián PÉREZ
Capuletos ... ..	Tania OUSPENSKA, Martine LAURENCE, Hélène SADOVSKA, Liliane VAN DE VELDE, Cecile BARRA, Julie WEBSTER, Ivan DRAGADZE, Carlos CARVAJAL, Michel NUNES, Adolfo AN- DRADE.
Un Fraile ... ..	David TREVELLION.
Los pajes ... ..	Hugo DE LA VALLE, Ismet MOU- HEDIN, Willy MAURER, Philip MOSCO.

### MOTIVO

Este ballet traduce al lenguaje mímico de la danza, el romántico drama de Shakespeare, «Romeo y Julieta».  
...«Dos amantes nacidos bajo un Hado adverso...»



SALON ESPECIAL PARA  
FIESTAS • BODAS  
BANQUETES  
PUESTAS DE LARGO

TODAS LAS NOCHES  
CENA B A I L E  
ABIERTO TODO EL AÑO  
SERVICIO A DOMICILIO

Av. Generalísimo Franco  
Tel. 30 01 88 - Esplugas

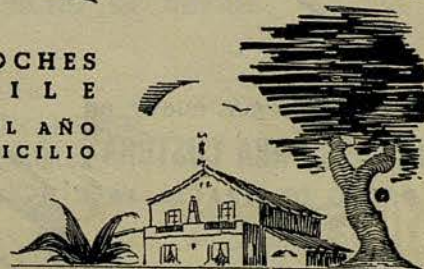

II  
**ESMERALDA**  
 (PASO A DOS)

Música de Cesare Pugni. Coreografía, arreglo de Nicholas Be-  
 riosoff. Vestuario según Nicolás Benoit.

por

Nora KOVACH e Istvan RABOWSKY



*Giménez y  
 Simorra*



¡ Precen lo más nuevo en  
**TEJIDOS PARA COSTURA**  
**PASEO DE GRACIA, 44**  
 Edificio Equitativa  
 (Quinta Cjo de Ciento) Tel

III  
**DOÑA INES DE CASTRO**

Ballet de Ana Ricarda.  
 Música de Joaquín Serra.  
 Coreografía de Ana Ricarda.  
 Decorado y Figurines de Celia Hubbard.  
 Vestuario realizado por Karinska.

**REPARTO**

<i>Doña Inés de Castro</i> ... ..	Denise BOURGEOIS
<i>Don Pedro</i> ... ..	George ZORITCH
<i>La Infanta de Navarra</i> ... ..	Ana RICARDA
<i>El Rey de Portugal</i> ... ..	Paul MAURE
<i>El Consejero</i> ... ..	Ivan DRAGADZE
<i>Las Damas de honor de Doña    Inés</i> ... ..	Martine LAURENCE, Cecile BA- RRA
<i>Las Niñas de Mondego</i> ... ..	Beatriz CONSUELO, Ivonne ME- YER, Dany COLLETIN, Olga MACKCHEEVA.
<i>Doncellas y Caballeros de la    Infanta</i> ... ..	Hélène SADOVSKA, Tania OUS- PENSKA, Michel NUNES, Hugo DELAVALLE
<i>Los danzarines moros</i> ... ..	Liliane VAN DE VELDE, Daniel SEILLIER, Willy MAURER

**JOSE M.<sup>A</sup> LLOBET BOSCH**  
 Constructor de obras

INGENIEROS:

JUAN PLANAS AMIEL  
 BENITO CORTÉS VILLAVECCHIA  
 RAFAEL AMAT CARRERAS  
 JUAN JOSÉ ELIZALDE LLOBET

PASEO DE GRACIA, 73 - TELEFONO 28 44 83

Caballeros y Damas de la Corte ... ..

Georges GOLOVINE, Julián PÉREZ Adolfo ANDRADE, Carlos CARVAJAL, Arlette CASTANIER, Martine LAURENCE, Cécile BARRA

Los monstruos ... ..

Daniel SEILLIER, Ismet MOUHEDIN, Hugo DELAVALLE, Willy MAURER.

y todos los artistas del Ballet.

- 1.º Cuadro: El Jardín de las Lágrimas.
- 2.º Cuadro: El Palacio del Rey de Portugal.
- 3.º Cuadro: El Jardín de las Lágrimas.
- 4.º Cuadro: Ante las murallas del Palacio.
- 5.º Cuadro: La Sala del Trono.

### MOTIVO

El argumento de esta creación coreográfica, son los amores del Infante Don Pedro hijo del Rey de Portugal, con Doña Inés de Castro, a la que un equivocado concepto de la razón de Estado lleva a la muerte para lograr que el Infante contraiga matrimonio con la persona real, elegida por su padre. Pero este acto cruel produce las más grandes consecuencias, ya que el Rey muere de pena y el Infante Don Pedro al ascender al trono exige que su bien amada aún después de muerta sea coronada y la Corte le rinda los honores debidos a una soberana.



**SUPER-FLEC**  
elimina las manchas de la ropa, sombreros, cortinajes, tapicerías...  
**delicadamente perfumado**

**Super-Flec**

LABORATORIOS DE ESPECIALIDADES LESA - Rosellón, 230 - BARCELONA

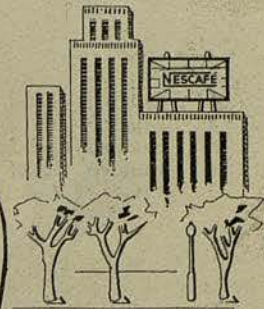

### Cinco sabores diferentes y todos ellos exquisitos

Si quiere usted obsequiar con lo más selecto, pruebe estas cinco variedades de Chocolates Nestlé.  
¡Todas son deliciosas!



Mokanon, chocolate con sabor de café

Fondant, muy rico en manteca de cacao



Frigor, chocolate con leche y relleno de almendras



Amer-Bitter, chocolate extrufino de gusto amargo

de venta en:  
Confiterías y pastelerías

Chocolate con leche y almendras tostadas



Los chocolates que gustan mucho... mucho... mucho.



NORA KOVACH e ISTVAN RABOWSKY

IV

## **DON QUIJOTE**

(Paso a Dos)

Paso a Dos del ballet «Paquita».  
Música de Minkus.  
Coreografía inspirada en Marius Petipa.  
Vestuario de Antoni Clave.

por

Marjorie TALLCHIEF y George SKIBINE



**DISTINCION**  
*Revista Gráfica Española*

## LOS TRES GESTOS CARACTERISTICOS

de toda señora amante  
de su hogar



En verdad que un hogar es completamente confortable y grato, solamente cuando en él, se manejan estos 3 aparatos, necesarios para una auténtica comodidad: SUPER-MAQUINA DE LAVAR BRU, ELECTROTHERMO BRU y ELECTRO-IMPULSOR BRU. Si falta alguno en su casa, no espere a mañana cuando el confort se lo ofrece hoy.

CON LA GARANTIA DE  
**Electro-Mica**  
SOCIEDAD LIMITADA



COMERCIAL RADIO AVENIDA, S. A. - Paseo de Gracia, 76

V

## LA PRINCESA AURORA

Música de Tchaikowsky Coreografía inspirada en la de Marius Petipa. Vestuario de André Levasseur, realizado por Marie Gromtzeff y Mme. Karinska.

### REPARTO

La Princesa Aurora ... .. Marjorie TALLCHIEF

El Príncipe Encantador ... .. Geroge SKIBINE

### Polonesa y Paso a Siete

Tania KARINA, Andrea KARLSEN, Tania OUSPENSKA, Lily REYERS, Yvonne MEYER, Liliane VAN DE VELDE y señoritas CASTANIER, COLLETIN, LEBOURGEOIS, RAGUIS, y Sres. MOUHEDIN, DELAVALLE, MAURER, TREVELLION, Oleg SABLINA, Paul MAURE, Carlos CARVAJAL, Julián PÉREZ, Adolfo ANDRADE, Michel NUNES,

### Variaciones

- I. Tania KARINA
- II. Andrea KARLSEN
- III. Marjorie TALLCHIEF

### La Caperucita Roja

Dany COLLETIN y Michel NUNES

# Comodín

EL MAS DELICIOSO RINCON  
DE SABOR ESPAÑOL

Des pures dances et chants Flamenco  
Pure Flamenco songs and dances

Tacó 4

Sitges

*El Pájaro Azul*  
Margrethe SCHANNE y Serge GOLOVINE

*Los tres Ivanos*  
Daniel SEILLIER, Willy MAURER, Hugo DELAVALLE

*Gran Paso a Dos*  
Marjorie TALLCHIEF y George SKIBINE

*Gran Final*  
Con todos los intérpretes.

#### MOTIVO

Este ballet, compuesto con música de Tchaikowsky, del que dijo Stravinsky que era el más convincente ejemplo del gran poder creador de aquél, ofrece en un acto trozos sacados de las danzas ejecutadas en la ceremonia de la boda de «La Bella Durmiente», siendo sus personajes todos los célebres protagonistas de los cuentos rusos, como «La Caperucita Roja», «El Pájaro Azul», «Los tres Ivanos» y demás celebridades de cuentos de fantasía, que asisten a la fiesta que se celebra con motivo de la boda de Aurora con su Príncipe, tomando parte todos, como invitados en el alegre baile que lo conmemora.



*inconfundible...*



*Rhum Negrita*  
**BARDINET**

# PATEK PHILIPPE

MAITRES HORLOGERS

GENÈVE

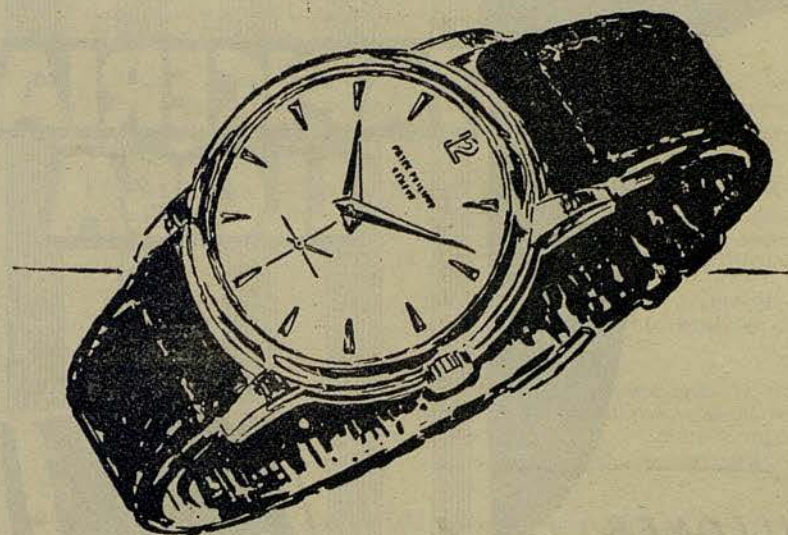

CONCESIONARIOS

EL MEJOR  
RELOJ  
DEL MUNDO



**UNION SUIZA DE RELOJERIA S.A.**

RAMBLA CATALUÑA, 17  
AVDA. GLMO, 482 (VIA AUGUSTA)  
BARCELONA

UAB

**TAPICERIA  
LLOSA**

SILLONES  
CORTINAJES

BALMES 128 • TEL. 273434

MARTI RIPOU



## Noticiario del Gran Teatro del Liceo

- Un gran acontecimiento se prepara para el próximo sábado día 28, con el estreno mundial del ballet «Perlimpinada», de Xavier Coll, dividido en tres escenas y basado en una fábula del siglo XVIII, cuya música ha sido compuesta por los prestigiosos compositores Federico Mompou y Xavier Montsalvatge, siendo autor del decorado y figurines el propio Xavier Coll, debiéndose la coreografía al famoso bailarín de la Compañía del Ballet del Marqués de Cuevas, Wladimir Skouratoff.
- El Gran Teatro del Liceo se honra en poder presentar por primera vez en el mundo el ballet «Perlimpinada», cuyos autores, excepción hecha del coreógrafo, son todos españoles y radicados en Barcelona.
- Para la misma velada del sábado, se ofrecerá la segunda representación de «El Espectro de la Rosa», de la que hace una gran creación el famoso bailarín Serge Golovine, recordando en la mente de todos los aficionados la figura del inolvidable Vaslav Nijinsky.
- «El Lago de los Cisnes», el gran ballet clásico, será representado por última vez en la presente temporada, en la función de pasado mañana sábado.
- Para el domingo día 29 por la tarde, está anunciada la última representación del ballet en dos actos, «La Sífide», que al ser representado por primera vez en Barcelona, en la presente temporada, ha obtenido un éxito digno de la gran tradición coreográfica que representa esta obra.
- El gran Festival proyectado en conmemoración al nacimiento de la eximia bailarina española Rosita Mauri, que llevó el arte coreográfico nacional a los más famosos teatros del mundo entero, se ofrecerá en este Gran Teatro, el próximo miércoles día 2 de mayo.
- La eminente pareja integrada por Nora Kovach e István Rabowsky, actuarán en todas las representaciones que se darán durante el curso de la presente temporada.

**J. Soler**  
Reparación de  
amortiguadores  
hidráulicos

URGEL 216 • TEL: 30-19-00 y 39-15-41  
BARCELONA

PROXIMA FUNCION

SABADO, 28 DE ABRIL DE 1956

NOCHE A LAS 10

11.<sup>a</sup> de Propiedad y Abono a noches - Segundo turno

I

DESSINS POUR LES SIX

II

**CASCANUECES**

(Paso a dos)

III

PERLIMPINADA

ESTRENO MUNDIAL

IV

EL ESPECTRO DE LA ROSA

V

EL LAGO DE LOS CISNES



GENIA  
MELIKOVA



**Ferreres**

MUEBLE  
MODERNO

VIA AUGUSTA 69 LA FORJA 2 - TELF. 376003 - BARCELONA

*Más de 100 años*

que creamos, construimos y vendemos muebles  
de inmejorable calidad. Vea nuestras últimas  
realizaciones en estilos clásicos y modernos.

**REIG**

MUEBLES

CASA FUNDADA EN 1854

PASEO DE GRACIA, 15 - TELEFONO 21 61 41





**LA REINA DE LAS  
LAMPARAS**

**ELIBE**

FABRICADA EN ESPAÑA CON LICENCIA Y PROCEDIMIENTOS  
**WESTINGHOUSE**

**ELECTRICA IBERO-AMERICANA, Sociedad Anónima**  
BARCELONA RAMBLA CATALUNA, 78 TELEF. 37 31 57



OLGA  
ADABACHE

**TRES**

BOUTIQUE - TRAJES BAÑO - JERSEYS

MALLORCA, 273  
(Junto Paseo de Gracia)  
Teléfono 37 37 10  
BARCELONA

Cap. de la Vila, 3  
Teléfono 163  
SITGES

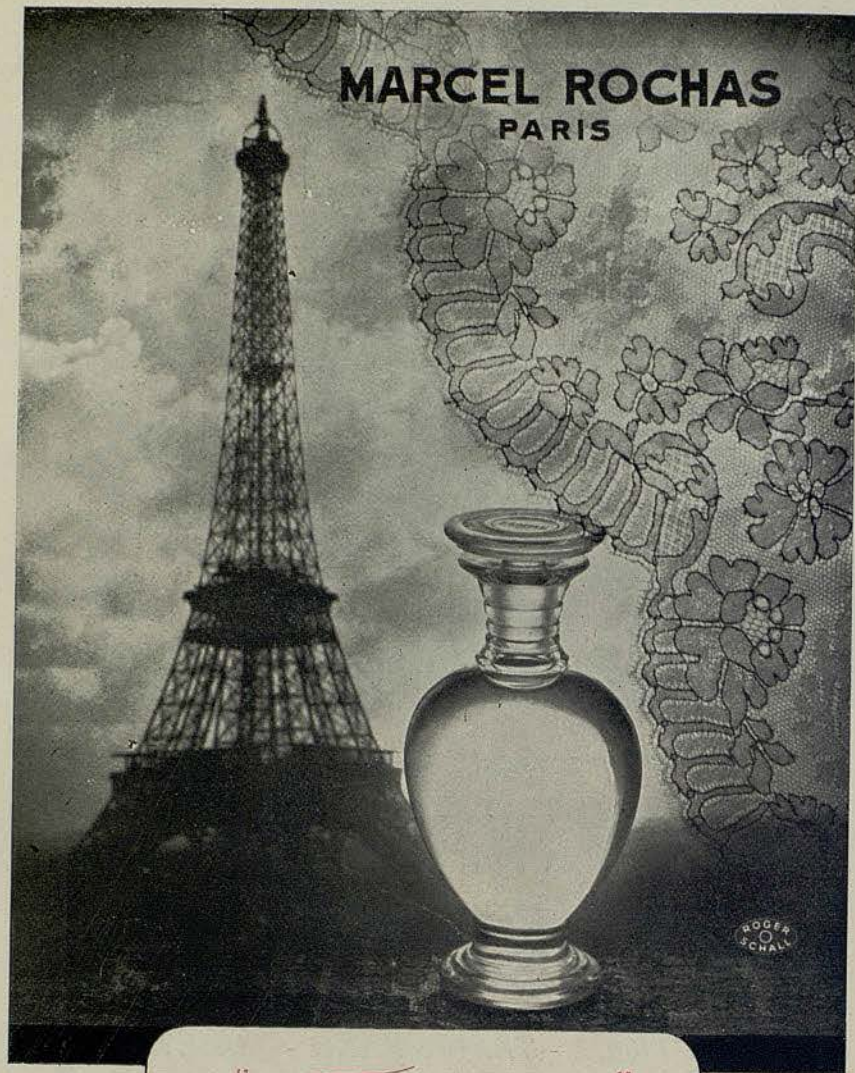

MARCEL ROCHAS  
PARIS

"*Femme*"  
*Le meilleur parfum du monde*



Limpia y embellece los ojos

# EN EL BAÑO

## LLORABAN

# HOY

## RIEN

Porque...



.. JABON NEUTRO

*Bebé* MARIUS

- ★ No escuece ni perjudica los ojos ni la piel aunque esté irritada.
- ★ No destruye las defensas naturales de la piel (su manto ácido).
- ★ Desinfecta y cicatriza.

*Mime  
su  
hijo*

CON *Bebé* MARIUS



BEATRIZ CONSUELO



ANDREA KARLSEN



Viajes **GYRASA**

BARCELONA: Trafalgar, 2 - Tel. 31 46 00 - Rda. S. Pedro, 22 - Tel. 22 56 77

MADRID: Avenida José Antonio, 32 - Teléfono 31 57 00

PALMA MALLORCA: General Goded, 27 - Teléfonos 1076 - 6383

SEVILLA: Plaza Nueva, 14 - Teléfono 24322

LAS PALMAS (G. C.): Bravo Murillo, 8 - Teléfonos 8267 - 8168 - 8163

Delegaciones y corresponsales en toda España y el extranjero

*LENCEPIA*

*Pilot*

*Sta Ana 37*



YVONNE MEYER



SOLANGE GOLOVINA

**GRECO**

RODOLFO ROCA

ALTA SASTRERIA Y CAMISERIA

PASEO GRACIA, 92  
TELEFONO 284339  
BARCELONA



# JOYERIA BAGUÉS

PASEO DE GRACIA, 41

Teléf. 21 36 25



TANIA KARINA

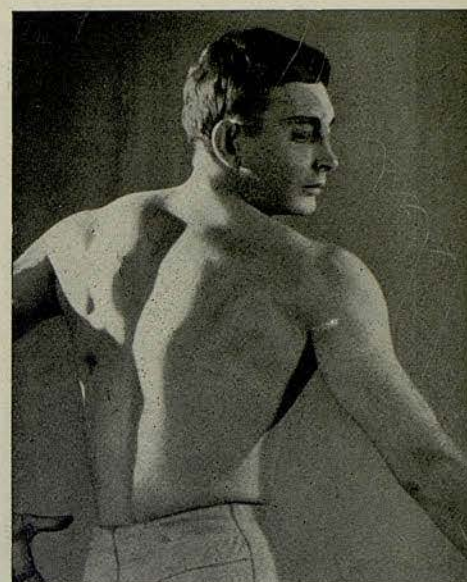

MICHEL REZNIKOFF

## HOTEL BELLAMAR

RESTAURANTE

ABIERTO TODO EL AÑO

PLAYA DE CASTELLDEFELS

## ESTA CASA DE ENSUEÑO SE VENDE POR PISOS

Cuatro dormitorios y dos baños

Cuarto-chimenea, living-comedor-  
terraza

Cocina - office «de cine»

Habitación servicio con asec

Parquet, lavadora eléctrica

Caja caudales, extractor de humos,  
etcétera

Zona residencial de Pedralbes

Rodeada de jardín

Modernas terrazas al sol

Calefacción central

Aire acondicionado

Dos ascensores

Teléfono interior

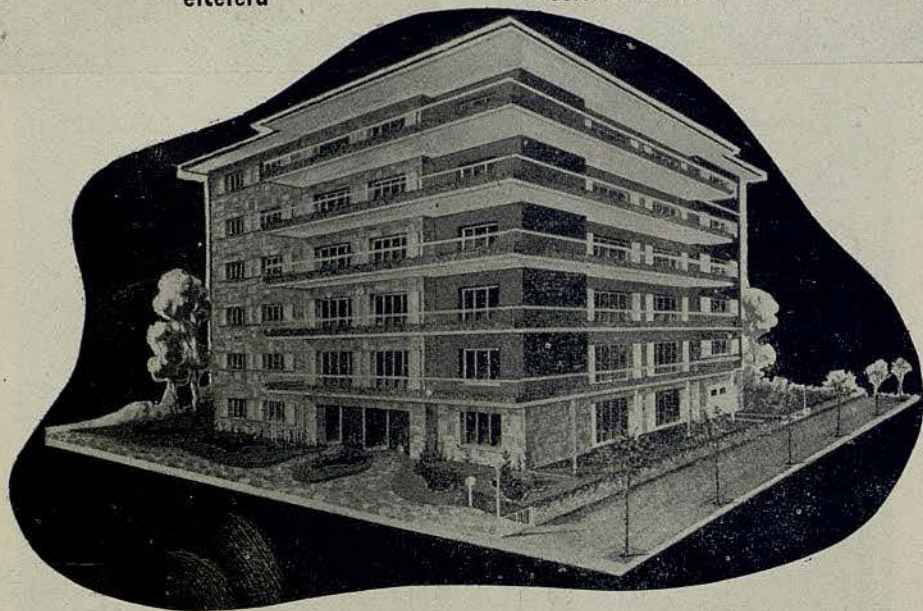

PASEO MANUEL GIRONA, 41-43

VISIBLE DE 12 A 2

CONSTRUCCIONES ESPAÑOLAS, S. A.



IVAN DRAGADZÉ



DANIEL SEILLIER



*Una mujer  
"Takyzada"  
está segura  
de su encanto*

**TAKY Inodoro!!**

EL TAKY ELIMINA Y DISUELVE EL PELO

**CEPILLO  
ELECTRICO**

CON DISPOSITIVO  
**ASPIRADOR**  
INSUSTITUIBLE PARA:

TRAJES  
SOMBREROS  
PIELES  
TAPICERIAS  
MARCOS  
MOLDURAS  
CORNUCOPIAS  
INTERIORES DE COCHE  
BILLARES  
CORTINAS  
ETC. ETC.

VERGARA

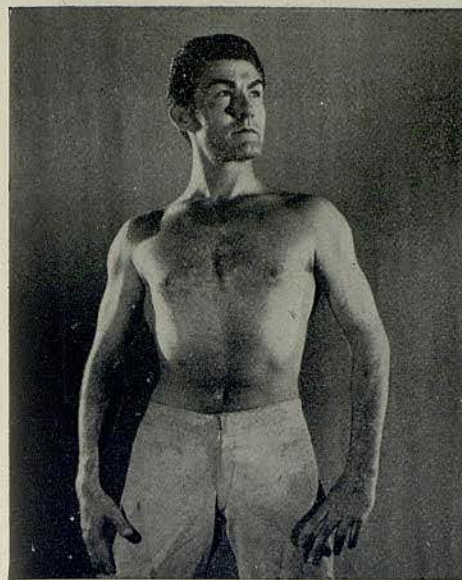

PAUL MAURÉ

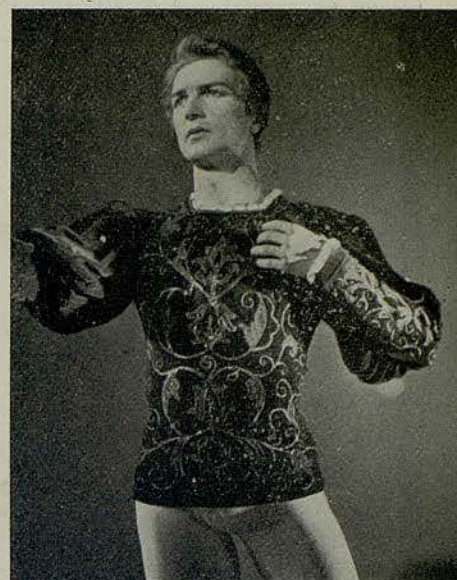

OLEG SABLINA



SAN SEVERO, 5 - TELEFONO 31 22 51 - BARCELONA



amour  
amour

PARFUM  
PARFUM COLOGNE  
POUDRE



**JEAN PATOU**

Miele & Co.



Orfebreria y Plateria

Barcelona  
C. Fernando (Esq. Ramblas)

Madrid  
Carrera S. Jerónimo, 4



# PHOSCAO



**EXQUISITO DESAYUNO**  
**PODEROSO RECONSTITUYENTE**  
*conviene a todos, pequeños como mayores*



## Mallafre

RONDA S. PEDRO, 24 - TEL. 21 88 35

**UNICAMENTE  
ESTILOGRAFICAS Y LAPICEROS  
DE CALIDAD**

1ª CASA  
ESPECIALIZADA  
DE ESPAÑA



Parker "51" y "21" **Waterman's**  
**SHEAFFER'S** *EVERSHARP* **SUPER T**  
**MONTBLANC** Kaweco *Pelikan*

Lapiceros **CARAN DACHE** · **SUPER NORMA** de  
2, 3, 4, 5 y 6 colores · Lapiceros de plata, de pla-  
que de oro y esmaltados, etc.

TALLERES PROPIOS DE REPARACIONES  
PIEZAS DE REPUESTO DE TODAS MARCAS.  
Plumillas de oro en todos temple y graduaciones

**SERVICIO PARKER**

**Central de la Estilográfica**  
PUERTA FERRISA, 17 · TEL. 31 43 86



DISTRIBUCION ESPAÑA: **R. J. ARAGONÉS** - BARCELONA - MADRID

*No es un desconocido*  
...



*Es el célebre*

**rouge baiser**

ESTUDIADO EN PARIS POR PAUL BAUDECROUX

CONCESIONARIO  
**Colomer** *Ltda.*



MEDIAS DE  
**NYLON**  
PERFECTAS



MARCA REGISTRADA



**NIKE**

MARCA REGISTRADA

FABRICADAS POR  
**J. ROSSELL, S.A.**



*Eboli*  
boutique.

Balmes, 470 - Barcelona



**NO ES UN SECRETO!!**

El asombroso poder regenerador que ha hecho famosos los productos VITAMOL se funda en su composición científicamente regulada y en la rigurosa selección de las sustancias activas.

La homogeneización extraordinariamente fina de todos sus componentes confiere a estos productos un gran poder de penetración y les permite actuar en las capas más profundas de la piel.

El tratamiento VITAMOL, cómodo y sencillo, asegura a la tez el encanto de la eterna juventud.

Por la noche, aplíquese crema nutritiva; por la mañana, proteja su cutis con crema de día, excelente base de polvos.

*Vitamol*



HAMOL S. A. - ZÜRICH

Un triunfo de la cosmética suiza

**BOMBONERIA**



**CONFITERIA**

*helena rubinstein*

*Max Factor*

ROBERT PIGUET

*Revlon*

*Elizabeth Arden*

MOLINEUX

COTY

*Caron*

*Le grain*

*NINA RICCI*

LANCASTER

carven

ORLANE

MYRURGIA

*Antoine*  
**STENDHAL**

*Dana*

LANCÔME

HOUBIGANT

**BALMAIN**

YARDLEY

*Christian Dior*

Lanvin

HARRIET HUBBARD  
*Ayer*

*KLYTIA*

CHANEL

JEAN PATOU

*Dr. g. Payot*

MARCEL ROCHAS

JEANNE GATINEAU

*GUERLAIN*



**Perfumeria Regia**

CONCESIONARIA de las PRIMERAS MARCAS

CASPE, 15

TEL. 21 29 90 • BARCELONA • MUNTANER, 242

# SANILLÉS

HOTEL PRIMERA CATEGORIA (ALTURA 1060 M.)



EL MEJOR CENTRO DE EXCURSIONES DEL PIRINEO CATALAN

Reserva de habitaciones

INFORMACION:

Fontanella, 7. 1.º, 1.ª - Teléfono 21 52 76 (Barcelona)

ENCARGOS

Administración del HOTEL SANILLÉS (Por Puigcerdá)  
Teléfono 2 de Martinet de Cerdaña

SEA MAS  
ADMIRADA  
CON NYLON

GERPLEX

LE OFRECE UNA GRAN  
SELECCION EN  
TEJIDOS  
BLONDAS  
GUIPURS  
TULES  
TODO EN NYLON



PASEO GRACIA 34 - TEL. 31-89-83

VENTAS: MAYOR Y DETALL

**Armonia de lineas...**

**Crolls**



MODELO  
*Progres*

MARTI RIPOU

**Armonia de funcionamiento**

**LAVADORA COMPLETAMENTE AUTOMATICA**

UAB