

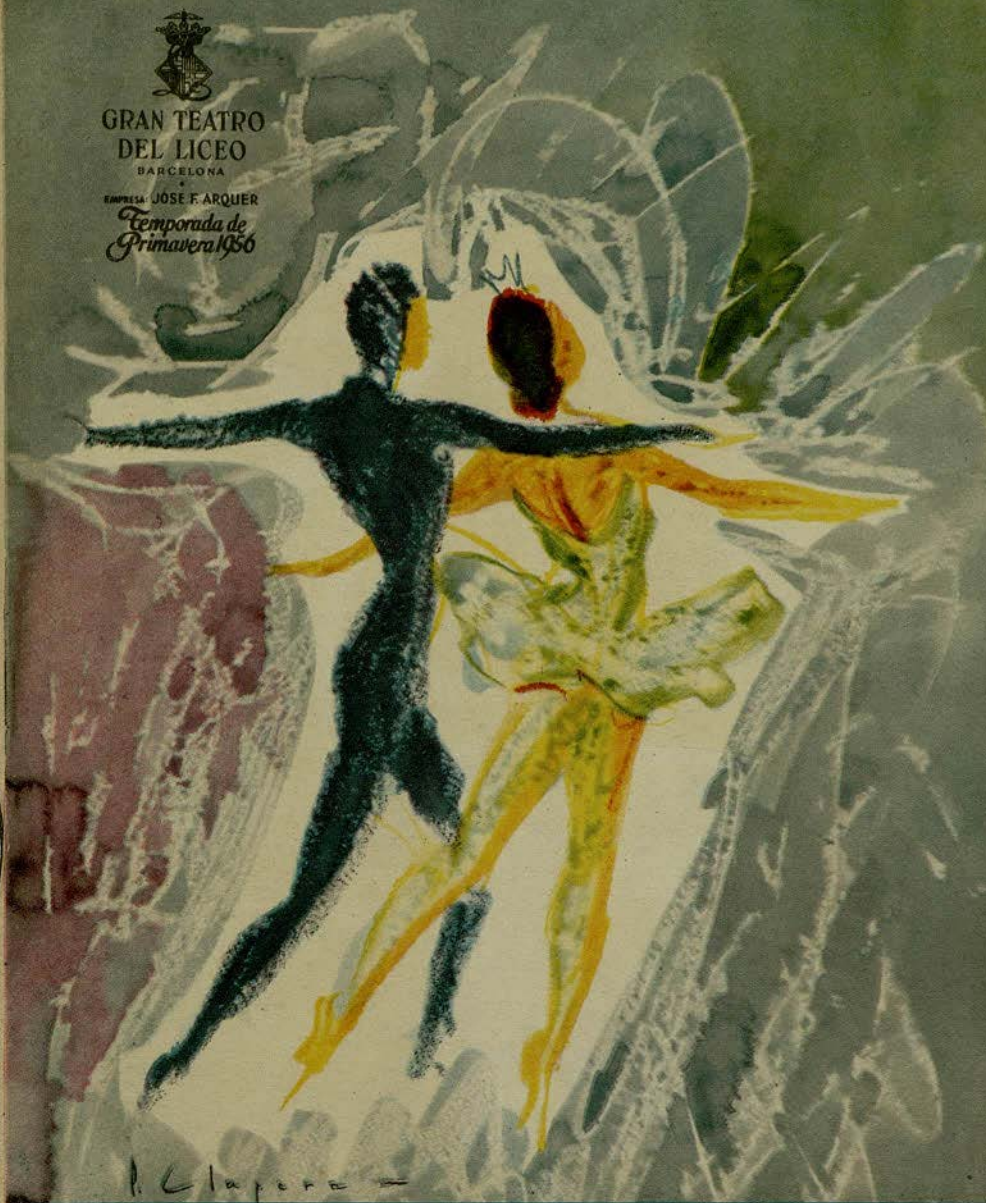

GRAN TEATRO  
DEL LICEO  
BARCELONA

EMPRESA: JOSÉ F. ARQUER

Temporada de  
Primavera 1956



J. Clapera -

Gran Ballet del MARQUES DE CUEVAS

UIAB

Unión de Industriales de Artes y Oficios



LA ERA  
**novosonic**

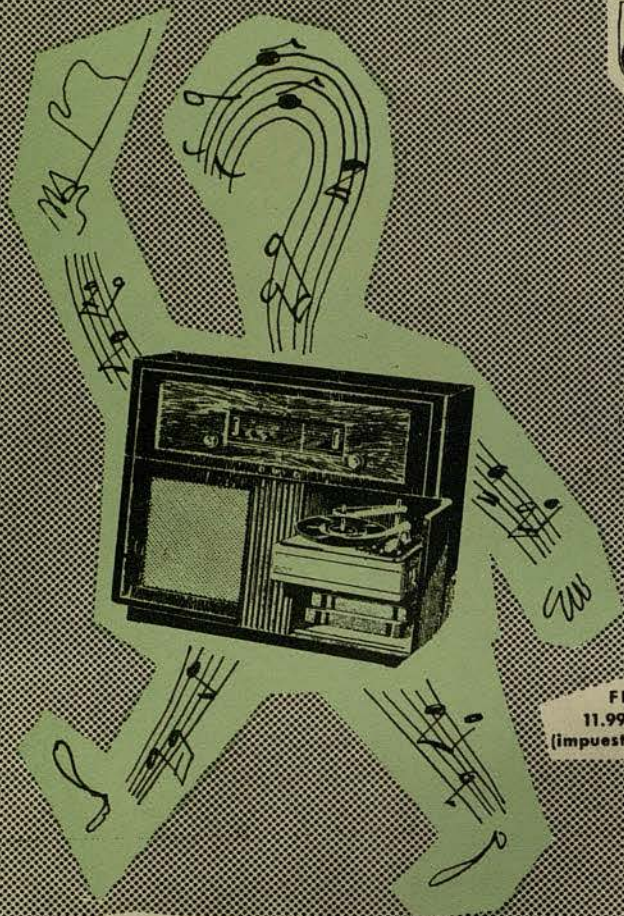

FE 644 A  
11.998'50 ptas.  
(impuestos incluidos)

**PHILIPS**

RADIO 1956

*Mejores no hay*



GRAN TEATRO DEL LICEO

BARCELONA

EMPRESA: JOSE F. ARQUER

\*

TEMPORADA DE PRIMAVERA DE 1956

POR LA FAMOSA COMPAÑIA

GRAN BALLET DEL  
*Marqués  
de Cuevas*

ORQUESTA SINFONICA DEL GRAN TEATRO DEL LICEO

BAJO LA DIRECCION DE LOS MAESTROS

ANDRE GIRARD y GUSTAVE CLOEZ



*El perfume fino evoca  
gratos recuerdos*

Logrando la misma calidad  
que hizo famoso desde  
hace 50 años al

JABON HENO DE PRAVIA



La nueva  
COLONIA HENO DE PRAVIA  
es su digno complemento

OBSEQUE CON ESTOS DOS  
PRODUCTOS QUE IRRADIAN  
DISTINCION Y BUEN GUSTO



*Gal*

GARANTIZA CALIDAD DESDE HACÉ MAS DE MEDIO SIGLO

VERITAS • MADRID

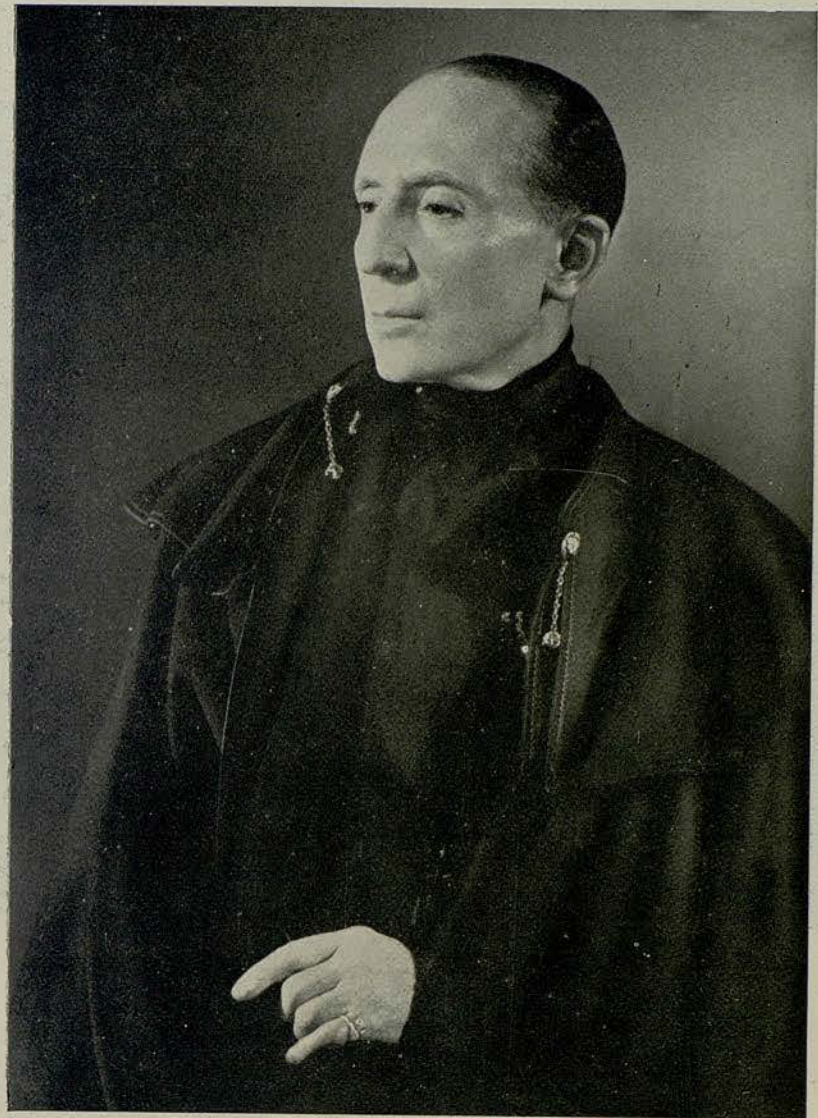

EL MARQUÉS DE CUEVAS



Para juventud belleza y lozania  
 estos 3 productos

*Bella Aurora*  
 cada dia



①



**AL ACOSTARSE**

Crema de noche, para limpiar profundamente el cutis, alimentarlo y crear nuevas células epiteliales durante la noche. Pecas, manchas, impurezas, etcetera, desaparecen.

②



**POR LA MAÑANA**

Lavarse con nuestro purísimo jabón, compuesto de productos emolientes y de EFECTOS IGUALES AL COLD-CREAM, pero dejando el cutis limpiísimo, sin residuos de grasas, y en disposición del nuevo maquillaje

③



**AL MAQUILLARSE**

Aplicarse nuestra CREMA LIQUIDA INVISIBLE A BASE DE LANOLINA, la gran revelación en los E. U., creadora EN EL ACTO de la más extraordinaria de las bellezas, y a la vez, una progresiva lozania y juventud.

Productos de THE STILLMAN C. AURORA ILL. E. U. A. - Distribuidores: GILL, S. L. - Barcelona



ROSELLA  
 HIGHTOWER

**GIMNASIO**

*Solarium*

**GARCIA ALSINA**

GIMNASIA EDUCATIVA - RESPIRATORIA - CORRECTIVA - DEPORTIVA  
 BOXEO - YUDO - BAÑOS DE CALOR - MASAJE - FRONTON AL SOL  
 HORAS ESPECIALES FEMENINAS

JULIO Y AGOSTO

SOLARIUM PLAYA CASTELLDEFELS

DIPUTACION, 239 (Rambla Cataluña-Balmes) - TELEFONO 212160

y

HERZEGOVJNO, 46 (Plaza Adriano) - TELEFONO 37 27 99





*este es el aperitivo!*



*Bitter*

**CAMPARI**



GEORGE  
SKIBINE

*Fasconcel ofrece  
lo preciso  
para cada momento  
Maquillajes de "clases"  
que definen  
la personalidad  
Fasconcel invita  
a un maquillaje gratuito  
RONDA UNIVERSIDAD-17-ENT<sup>LO</sup>*





Para tres horas distintas  
las tres medias *J.M.M.*  
30 den. 15 den. 12 den.



EXCLUSIVAS DE J. MARTI MARTI S.A.  
PASEO DE GRACIA 25-27

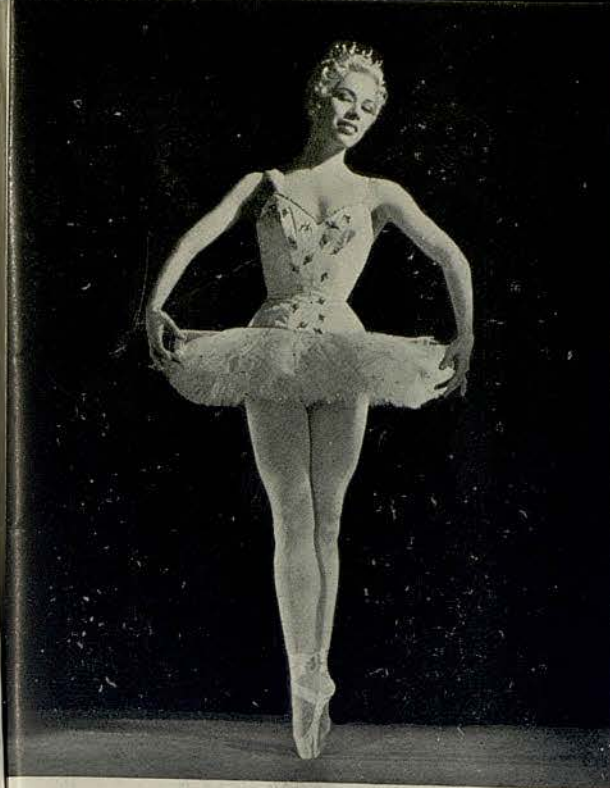

MARJORIE  
TALLCHIEF

**J. Carbonell Vilanova**

Compra - Venta y Administración de fincas

—  
**Agente Colegiado**

Diputación, 339, 1.º, 2.º  
Despacho de 4 a 6

Barcelona  
Teléfono 25-41-67





AV. TIBIDABO, 2 · TEL. 27 09 55

*Salones para  
Bodas y Banquetes*

EXQUISITA COCINA

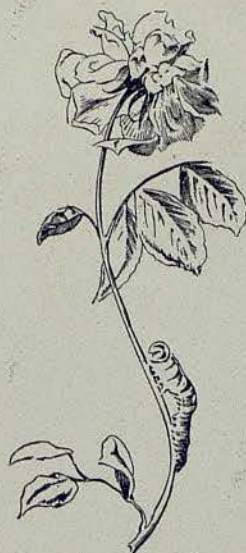

**HORTICOLA  
AVENIDA**

BALMES, 417 · TEL 37 72 96

PLANTAS Y FLORES



S E R G E  
C O L O V I N E

**AUER, S.A.E.**

*Lámparas  
Arañas de Cristal  
Artículos de Regalo*

Avda. Generalísimo Franco, 359 A y B

(Esquina Lluïcia)

Teléfono 27 19 21  
BARCELONA





robe d'un soir



SABINE VES



MARGRETHE  
SCHANNE

PELUQUERIA DE SEÑORAS

**CAPRI**  
BELLEZA

EL SALON MAS MODERNO Y ELEGANTE DE ESPAÑA  
CREACIONES EN PEINADOS DE FANTASIA

PASEO DE GRACIA, 44  
Esquina Consejo Ciento  
Edificio de La Equitativa  
TELEFONO 314067





*No se distinguen de las verdaderas  
Más bonitas que las perlas cultivadas*

EXIJA LA ETIQUETA DE GARANTIA QUE LLEVA CADA COLLAR CON EL  
NOMBRE **MAJORICA** Y SU NUMERO DE FABRICACION.



JACQUELINE  
M O R E A U

GABINETE DE DEPILACIÓN

*Maria Rovira*

PRACTICANTE

ESPECIALISTA EN LA EXTIRPACION  
DEFINITIVA DEL VELLO

AVENIDA PUERTA DEL ANGEL, 23, PRAL. 2.<sup>a</sup> - TEL. 22-16-50

Visita de 10 a 1 y de 3 a 7

C. S. C. 4255





*Algunas de las instalaciones ejecutadas por  
Juan Pallarols*



PABELLON ALBENIZ, Montjuich



PALAZO DEL MARE, Cap Martin, Francia.

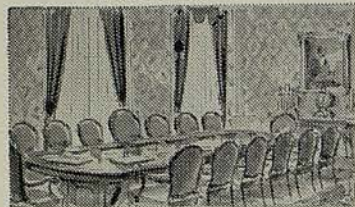

GENERAL ESPAOLA DE SEGUROS, Madrid.



CAMARA OFICIAL DE COMERCIO Y NAVEGACION, Barcelona.

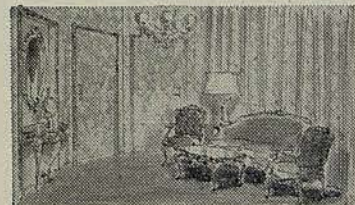

ANTEPALCO GOBIERNO CIVIL EN EL GRAN TEATRO DEL LICEO, Barcelona.

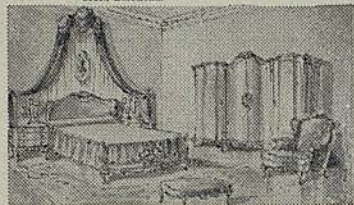

DORMITORIO, Stta. N.-R.

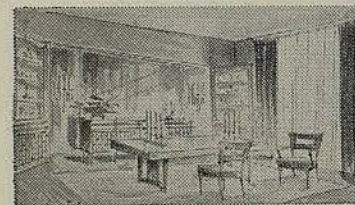

COMEDOR, residencia Don E. B.

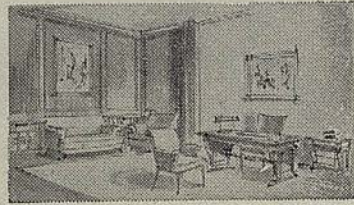

DESPACHO QUERIN, R. 1.º G.

**CONTINUA LA GRAN LIQUIDACION DE MUEBLES Y LAMPARAS  
POR AMPLIACION DE SUS TALLERES PARA MUEBLES  
DE ENCARGO Y EXPORTACION OPERACION M. U.  
EXPOSICION: CONSEJO DE CIENTO, 355, CONTIGUO AL PASEO DE GRACIA**



WLADIMIR  
SKOURATOFF



**GEVACOLOR**

en rollos 6 x 9  
y cartuchos 35 m/m

Representantes exclusivos para España y Colonias: **INFONAL**



"GALERÍA DE ARTE" GRIFÉ & ESCODA S. L

ALCALÁ, 30 · MADRID

AV. G<sup>o</sup>. FRANCO, 484  
PASEO DE GRACIA, 13 · BARCELONA



Porcelanas · Cristalerías · Platería · Muebles · Lámparas · Alfombras



ANA  
RICARDA

## CALZADOS DE LUJO



DORADOS-PLATEADOS  
REPTILES-CLASICOS  
FANTASIA Y DEPORTE  
MODELOS PARA PRIMAVERA Y VERANO

MUNTANER, 242 (JUNTO AV. GENERALÍSIMO)  
TELEFONO 28 57 75

PARA NIÑOS, SELECTOS PARA FESTIVOS





**Jantzen**  
EL TRAJE DE BAÑO INTERNACIONAL



Le recomendamos  
nuestro aceite solar,  
en elegante frasco de  
plástico.  
Pídalo al comprar  
su Jantzen o en  
las principales  
perfumerías.

*nada hara tanto por su silueta como un Jantzen*



D E N I S E  
B O U R G E O I S



**GRILL del COLÓN**

COCINA DE ESPECIALIDADES  
SERVICIO A LA GRAN CARTA

BODAS - BANQUETES - FIESTAS FAMILIARES



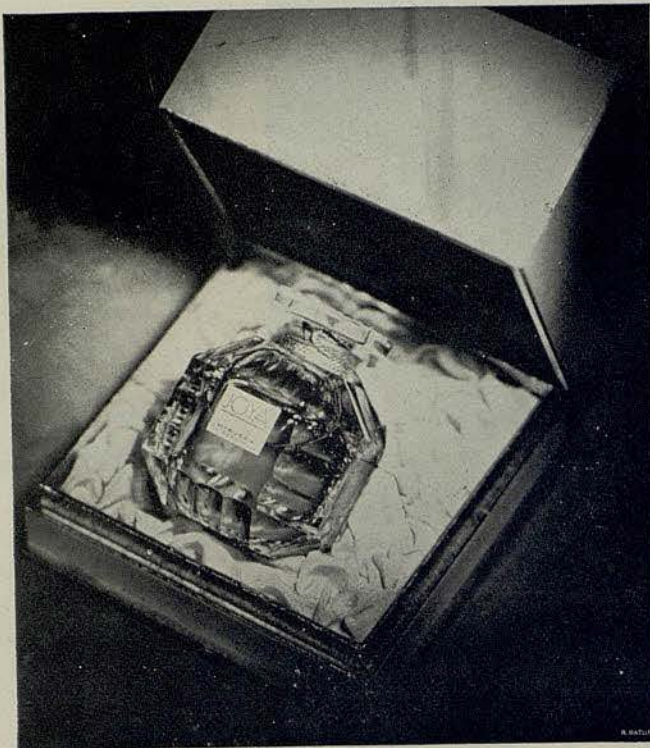

EXTRACTO Y LOCION

JOYA

*y su obsequio será una auténtica joya.*

• MYRURGIA •

• EMBRUJO • PROMESA • MADERAS • JUNGLA •

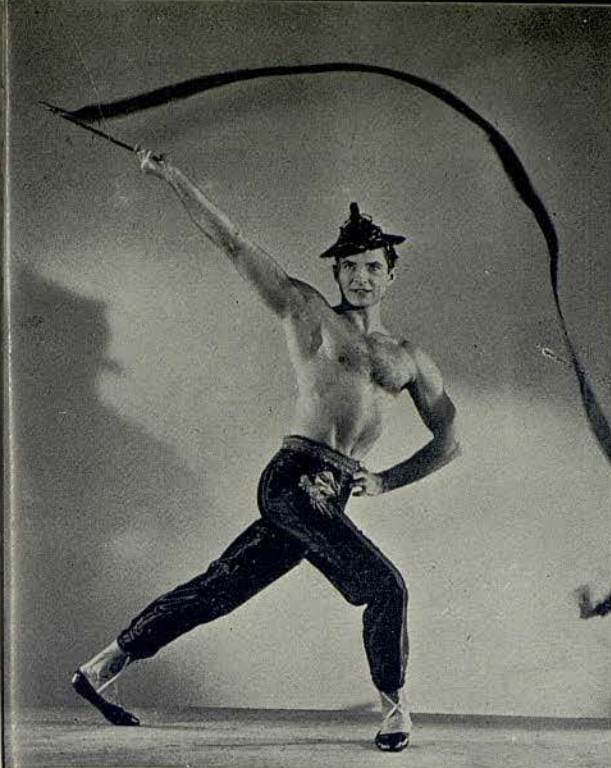

GEORGE  
ZORITCH



**VASCONCELLOS**  
Alta Joyeria

REGALOS PARA

PRIMERA COMUNION - LISTAS DE BODA - CUBERTERIA  
PLATERIA - CRISTAL TALLADO - BRONCES ARTISTICOS

Sección especializada en transformación y compostura de  
joyas • Consulte nuestros precios de propia fabricación

TALLERES, EXPOSICION Y VENTAS: Paseo Carlos I, 212 (esquina  
Diagonal) Antes Marina - Teléfono 26 67 89 - BARCELONA





Visón, Marta, Petit Gris, Ratmusque...

Belleza de las pieles, suntuosidad de la confección.

PRELETERIA  
**La Siberia**  
 RAMBLA CATALUÑA, 15

frambuesa



vainilla

grosella



limón

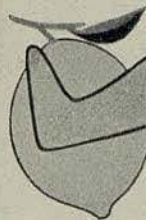

fresa



cereza



piña

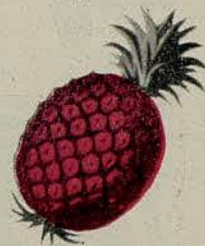

**DANONE**

**DE FRUTAS**



como  
la danza  
de  
la música...



zen

**Gradulux**  
LA PERSIANA DE CALIDAD

*inseparable del interior prestigioso*

**CASA CENTRAL** Roger de Flor, 141. Tel. 26 9100. Barcelona  
**DISTRIBUIDORES**

Vda. JOSE LLEDÓ MAS, S A. Pza. Urquinaona, 4. Tel. 21 25 65  
VENECIA Provenza, 290. Tel. 37 59 51



N I C O L A S  
B E R I O S O F F  
M A E S T R O D E B A L L E T

PARA SU BEBÉ

*Bebelin*



CONSEJO DE CIENTO, 298  
TELEFONO 22 98 17

EQUIPOS RECIENTE NACIDO  
CUNAS Y CAPAZOS  
REGALOS - VESTIDOS  
CONFECCIONES PARA NIÑOS



# GRAN BALLET DEL MARQUES DE CUEVAS

Director General:  
MARQUES DE CUEVAS

ROSELLA HIGHTOWER  
MARJORIE TALLCHIEF  
GEORGE SKIBINE  
SERGE GOLOVINE  
JACQUELINE MOREAU  
WLADIMIR SKOURATOFF  
ANA RICARDA — DENISE BOURGEOIS — GEORGE ZORITCH  
GENIA MELIKOVA — OLGA ADABACHE

★  
MARGRETHE SCHANNE  
(Artista invitada)

★  
Andrea KARLSEN — Tania KARINA — Solangé GOLOVINA  
Beatriz CONSUELO — Yvonne MEYER

Cecile BARRA — Arlette CASTANIER — Dany COLLETIN — Christiane ELSENER — Martine LAURENCE  
Colette LEBOURGEOIS — Olga MAKCHEEVA — Tania OUSPENSKA — Nicole RAGUIS — Lily REYERS  
Hélène SADOVSKA — Dido SAYERS — Liliane Van DE VELDE — Julie WEBSTER

Michel REZNIKOFF — Oleg SABLINA — Daniel SEILLIER  
Ivan DRAGADZE — Paul MAURE — Georges GOLOVINE

Adolfo ANDRADE — Carlos CARVAJAL — Hugo DELAVALLE — Willy MAURER — Ismet MOUHEDIN  
Michel NUNES — Julian PEREZ — David TREVILLION

ANDRÉ GIRARD                      Sonia STEIN                      NICOLAS BERIOSOFF  
Director de la parte musical                      Pianista                      Maestro de ballet  
y de la orquesta

## SERVICIOS TECNICOS Y ADMINISTRATIVOS

André WOLKONSKY, Tesorero — Marie de FREEDERICKSZ, Secretaria General — Jacques STEPHANT, Director de escena — Freddy BURNE, Asistente del Director de escena — Hélène JUSSEAU, Encargada de vestuario

Representante General: CLAUDE GIRAUD — Paris

## PROGRAMA PARA HOY

MIÉRCOLES, 18 DE ABRIL DE 1956

NOCHE A LAS 10

5.<sup>a</sup> de Propiedad y Abono a noches - Segundo turno

### I PETROUCHKA

Escenas burlescas en cuatro cuadros de Igor Stravinsky y Alexandre Benois. Música de Igor Stravinsky. Coreografía de Michel Fokine, revisada por Nicolás Beriosoff. Decorados y Figurines de Alexandre Benois. Vestuario realizado por Karinska.

### II CASCANUECES (PASO A DOS)

Música de Tchaikowsky.  
Coreografía inspirada en Leon Ivanoff.  
Vestuario de Pierre Balmain.

### III EL ANGEL GRIS (Estreno en España)

Ballet del Marqués de Cuevas. Música de Claude Debussy (Suite Bergamasque), «Claro de luna», orquestado por André Caplet. «Preludio», «Menuet» y «Passe-Pied», orquestado por Gustave Cloez. Coreografía de George Skibine Decorado y Figurines de Sebire Vestuario realizado por Karinska.

### IV DOÑA INES DE CASTRO (Estreno en España)

Ballet de Ana Ricarda. Música de Joaquín Serra. Coreografía de Ana Ricarda. Decorado y Figurines de Celia Hubbard. Vestuario realizado por Karinska.

ORQUESTA SINFONICA DE GRAN TEATRO DEL LICEO

Bajo la dirección del Maestro  
ANDRÉ GIRARD



# ACEROS ATLAS

SOCIEDAD ESPAÑOLA LIMITADA

En

Barcelona, Bilbao, Madrid, Valencia

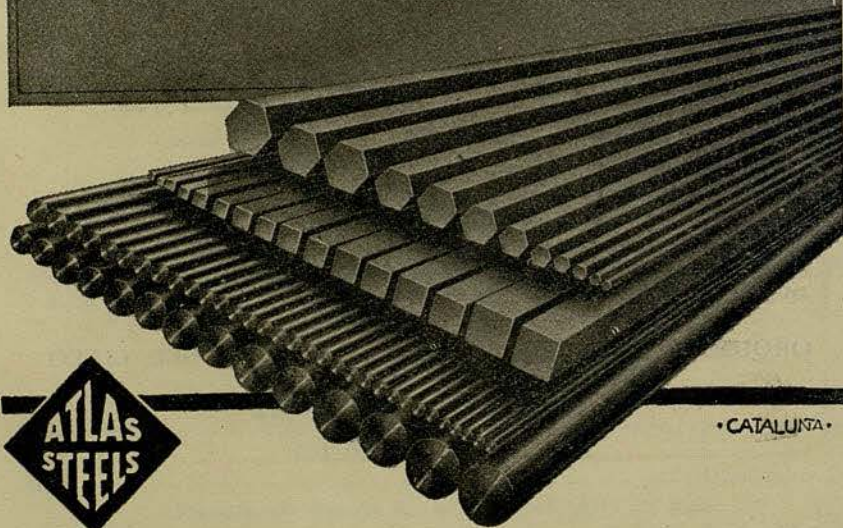

• CATALUÑA •

I

## PETROUCHKA

Escenas burlescas en cuatro cuadros de Igor Stravinsky y Alexandre Benois. Música de Igor Stravinsky.

Coreografía de Michel Fokine, revisada por Nicolás Beriosoff.

Decorados y Figurines de Alexandre Benois.

Vestuario realizado por Karinska.

### REPARTO

<i>La Bailarina</i> .....	Denise BOURGEOIS
<i>Petrouchka</i> .....	Serge GOLOVINE
<i>El Moro</i> .....	Ivan DRAGADZE
<i>El viejo charlatán</i> .....	Nicolás BERIOSOFF
<i>Primera nodriza</i> .....	Tania OUSPENSKA
<i>Primer cochero</i> .....	Michel REZNIKOFF
<i>Las nodrizas</i> .....	Srtas. LAURENCE, VAN DE VELDE, REYERS, SAYERS, SA- DOVSKA, BARRA, ELSENER, WEBSTER.
<i>Los cocheros</i> .....	Sres. ANDRADE, CARVAJAL, PÉREZ, DELAVALLE.
<i>El rico comerciante</i> .....	Paul MAURE
<i>Dos Tziganes</i> .....	Olga MACKCHEEVA, Yvonne ME- YER.

## JOSE M.<sup>A</sup> LLOBET BOSCH

Constructor de obras

INGENIEROS:

JUAN PLANAS AMIEL  
BENITO CORTÉS VILLAVECCHIA  
RAFAEL AMAT CARRERAS  
JUAN JOSÉ ELIZALDE LLOBET

PASEO DE GRACIA, 73 - TELEFONO 28 44 83



*Dos bailarinas callejeras* ... .. Solange GOLOVINE, Dany COLLETIN.  
*Dos palafreneros* ... .. Daniel SEILLIER, Ismet MOUHEDIN.  
*El diablo* ... .. Georges GOLOVINE  
 El policía, músicos ambulantes, máscaras, cadetes, etc. por los artistas de la Compañía.

MOTIVO

La acción se desarrolla en la plaza del Almirantazgo, en San Petersburgo, el año 1830.

*Primer cuadro.* — Un soleado día de invierno. A la izquierda, una gran barraca con un balcón para el Compadre de la feria. En medio de la escena, el pequeño teatro del charlatán; a la derecha, puestos de golosinas. Una muchedumbre de paseantes llena la escena.

Entre los festejos de la semana de Pascua, un viejo charlatán presenta ante el público maravillado, unos extraordinarios muñecos provistos de cuerda, Petrouchka, La Bailarina y el Moro, los cuales ejecutan una desenfadada danza.

*Segundo cuadro.* — El cuarto de Petrouchka. Sus muros son de cartón pintado en negro, con estrellas y una media luna. Sobre un muro, el retrato del charlatán, cuya magia les ha comunicado todas las pasiones humanas, siendo Petrouchka el más sensible de los tres. Siente amargamente la crueldad del charlatán, su propia esclavitud y su ridículo aspecto. Busca consuelo en el amor de la Bailarina, la cual parece corresponderle. Pero la bella huye, asustada de su extraño y vehemente comportamiento.

*Tercer cuadro.* — El cuarto del Moro. Paredes pintadas con palmeras verdes y frutos fantásticos sobre fondo rojo. El Moro, vestido con una gran riqueza, está echado sobre un sofá muy bajo, mientras juega con un coco.

El Moro no siente las inquietudes de Petrouchka. Es tonto y malo, pero su aspecto suntuoso seduce a la Bailarina, quien intenta cautivarle por todos los medios. Mientras se desarrolla la escena amorosa, llega Petrouchka loco de celos, pero el Moro, más hábil y fuerte, le obliga a salir.

*Cuarto Cuadro.* — Las fiestas populares llegan a su punto álgido. Los muñecos animados escapan corriendo del teatro y el Moro hiere a Petrouchka de un tremendo golpe de sable. Petrouchka muere sobre la nieve, rodeado de la muchedumbre sobrecogida. El charlatán se apresura a tranquilizar a todo el mundo y en sus manos el cadáver de Petrouchka, se convierte en un muñeco de trapo.

El gentío se dispersa. El charlatán, que ha quedado solo, percibe, aterrorizado, el espectro de Petrouchka que le amenaza haciéndole guiños, desde lo alto del teatrillo.

g



Objetos regalo  
Estilográficas  
Viena

18 18

FONTANELLA, 18

CARTERAS  
DOCUMENTOS  
—  
ARTICULOS  
FUMADOR  
—  
NECESERES  
—  
JOYEROS  
—  
ARTICULOS PIEL

●  
TELÉFONO 21 54 84

SALON ESPECIAL PARA  
FIESTAS · BODAS  
BANQUETES  
PUESTAS DE LARGO

RESTAURANTE  
*La masia*

TODAS LAS NOCHES  
CENA BAILE  
ABIERTO TODO EL AÑO  
SERVICIO A DOMICILIO

Av. Generalísimo Franco  
Tel. 30 01 88 - Esplugas





# PATEK PHILIPPE

MAITRES HORLOGERS  
GENÈVE

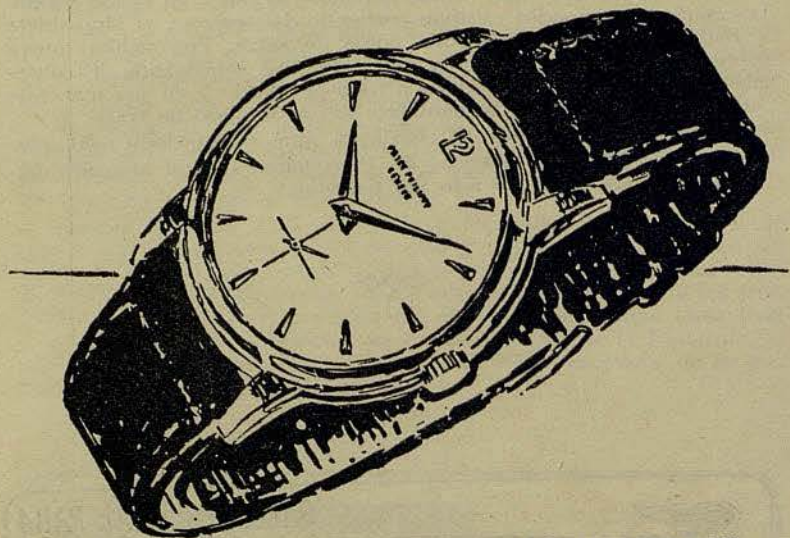

CONCESIONARIOS



EL MEJOR  
RELOJ  
DEL MUNDO

**UNION SUIZA DE RELOJERIA S.A.**  
RAMBLA CATALUÑA, 17  
AVDA. GLMO., 482 (VIA AUGUSTA)  
BARCELONA

II

## CASCANUECES

(PASO A DOS)

Música de Tchaikowsky.  
Coreografía inspirada en Leon Ivanoff.  
Vestuario de Pierre Balmain.

por

Genia MELIKOVA — George ZORITCH



*Señora:*

*¿Quiere usted vestir una prenda  
elegante y práctica a coste muy estudiado?*

Visite...

*Carcys*

Paseo de Gracia, 18

Avda. José Antonio, 611

ABRIGOS VESTIDOS FALDAS BLUSAS

CHAQUETONES



# LOS TRES GESTOS CARACTERISTICOS

de toda señora amante  
de su hogar



En verdad que un hogar es completamente confortable y grato, solamente cuando en él, se manejan estos 3 aparatos, necesarios para una auténtica comodidad: SUPER-MAQUINA DE LAVAR BRU, ELECTROTHERMO BRU y ELECTRO-IMPULSOR BRU. Si falta alguno en su casa, no espere a mañana cuando el confort se la ofrece hoy.

CON LA GARANTIA DE  
**Electro-Mica**

SOCIEDAD LIMITADA

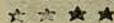

HOME - Alfonso XII, 5

III

## EL ÁNGEL GRIS

(Estreno en España)

Ballet del Marqués de Cuevas. Música de Claude Debussy (Suite Bergamasque). «Claro de luna», orquestado por André Caplet. «Preludio», «Menuet» y «Passe-Pied», orquestado por Custave Cloez.

Coreografía de George Skibine.

Decorado y Figurines de Sebire.

Vestuario realizado por Karinska.

### REPARTO

<i>La Duquesa</i> ... ..	Marjorie TALLCHIEF
<i>La Sombra de su amor</i> ... ..	George SKIBINE
<i>Su Hija</i> ... ..	Andréa KARLSEN
<i>El Prometido de esta</i> ... ..	Oleg SABLINA
<i>Dos Amigas de su Hija</i> ... ..	Olga MACKCHEEVA, Lily REYERS
<i>Sus Pretendientes</i> ... ..	Ivan DRAGADZE, Julián PÉREZ
<i>El Ángel Gris</i> ... ..	Liliane VAN DE VELDE

### MOTIVO

Una mujer, vive recordando el amor que perdió. Durante una brillante fiesta, la imagen de su hija en amable coloquio con su novio, hace revivir en su mente, su propio pasado.



**SUPER-FLEC**

elimina las manchas de la ropa,  
sombrosos, cortinajes, tapicerías..

delicadamente  
perfumado

**Super-Flec**

LABORATORIOS DE ESPECIALIDADES LESA - Rosellón 270 - BARCELONA





*Y florecerá su belleza...*

...de forma sorprendente si une a un método racional de masajes y ejercicios musculares el empleo de productos de máximo prestigio:

GOLDEN RAYS • CREMA N.º 3  
 CREMA N.º 6 • CREMA "NUTRICIA" • CREMA "EMBRYONNAIRE"  
 SANS RISQUE • REGENODERM  
 GELEE CAMPHREE • REGENOSERUM • CREMA "HORMONE" • EMBRYONNAIRE ULTRA-PENETRANTE • REGENODERM ULTRA-PENETRANTE • FARD GRAS PAUPIERES • FARD GRAS JONES ROUGE A LEVRES • POUDES • SAVON VITAMINE • Nueva presentación del ROUGE A LEVRES (en preparación) en estuches metálicos estriados extraluzo con recambio instantáneo.

**Dr. J. G. L'Oréal** PARIS

EN LAS PRINCIPALES PERFUMERIAS

LOS TIROLESES, S. A.

IV

**DOÑA INES DE CASTRO**

(Estreno en España)

Ballet de Ana Ricarda.  
 Música de Joaquín Serra.  
 Coreografía de Ana Ricarda.  
 Decorado y Figurines de Celia Hubbard.  
 Vestuario realizado por Karinska.

**REPARTO**

<i>Doña Inés de Castro</i> ... ..	Denise BOURGEOIS
<i>Don Pedro</i> ... ..	George SKIBINE
<i>La Infanta de Navarra</i> ... ..	Ana RICARDA
<i>El Rey de Portugal</i> ... ..	Paul MAURE
<i>El Consejero</i> ... ..	Ivan DRAGADZE
<i>Las Damas de honor de Doña Inés</i> ... ..	Martine LAURENCE, Lily REYERS, Dido SAYERS.
<i>Las Ninfas de Mondego</i> ... ..	Beatriz CONSUELO, Ivonne MEYER, Danv COLLETIN, Olga MACKCHEEVA.
<i>Doncellas y Caballeros de la Infanta</i> ... ..	Hélène SADOVSKA, Tania OUSPENSKA, Oleg SABLINA, Ismet MOUHEDIN.
<i>Los danzarines moros</i> ... ..	Liliane VAN DE VELDE, Daniel SEILLIER, Hugo DELAVALLE.



ESTILICE SU CUERPO  
 PERFECCIONE SU SENO

INSTITUTO DE BELLEZA

*Ines Alvarez*

TRAVESERA DE GRACIA, 35  
 TELEFONO 370969 - BARCELONA





MARINA MUNNÉ

*Peinados de Estilo*

Av. Generalísimo Franco, 594. Enlo.  
Teléfono 281026

Sucursal:  
Avd. José Antonio, 615-Tel. 222050  
HOGAR DEL TURISTA

*Caballeros y Damas de la Corte* ... ..

Georges GOLOVINE, Julián PÉREZ Adolfo ANDRADE, Carlos CARVAJAL, Arlet CASTANIER, Martine LAURLNCE, Lily REYERS, Dido SAYERS.

*Los monstruos* ... ..

Daniel SEILLIER, Ismet MOUHEDIN, Hugo DELAVALLE, Willy MAURER.

y todos los artistas del Ballet.

- 1.º Cuadro: El Jardín de las Lágrimas.
- 2.º Cuadro: El Palacio del Rey de Portugal.
- 3.º Cuadro: El Jardín de las Lágrimas.
- 4.º Cuadro: Ante las murallas del Palacio.
- 5.º Cuadro: La Sala del Trono.

### MOTIVO

El argumento de esta creación coreográfica, son los amores del Infante Don Pedro hijo del Rey de Portugal, con Doña Inés de Castro, a la que un equivocado concepto de la razón de Estado lleva a la muerte para lograr que el Infante contraiga matrimonio con la persona real, elegida por su padre. Pero este acto cruel produce las más grandes consecuencias, ya que el Rey muere de pena y el Infante Don Pedro al ascender al trono exige que su bien amada aún después de muerta sea coronada y la Corte le rinda los honores debidos a una soberana.

**J. Soler**  
Reparación de amortiguadores hidráulicos

URGEL, 216-TEL.º 30-19-00 y 39-15-41  
BARCELONA



## Noticiario del Gran Teatro del Liceo

- En la función de hoy se produce una novedad digna de especial mención. El estreno de un importante ballet, «Inés de Castro» en el que se desarrolla un emotivo episodio histórico de la Corte de Portugal, narrado coreográficamente por Ana Ricarda.
- La relevancia de este estreno la constituye el hecho que la música del referido ballet es obra del Maestro barcelonés Joaquín Serra, brillante discípulo de Enrique Morera.
- Antes de lograr los honores de su estreno en Barcelona, el ballet «Inés de Castro», que fué compuesto en 1950, se representó por vez primera en Cannes en 1952 y desde entonces se ha dado en los principales escenarios de Italia, Francia, Inglaterra y Norteamérica, logrando en toda ocasión, excelente acogida.
- De la importancia de esta obra musical da buena cuenta el hecho de que haya sido grabada por dos importantes editoriales fonográficas.
- Completa el programa de estrenos de hoy, el ballet «El Angel Gris», estimable obra artística del Marqués de Cuevas, que con un fino romanticismo dibuja al ángel triste de los días que no volverán.

LAVADO EN SECO  
Y  
RESTAURACION DE ALFOMBRAS

Procedimiento original por el que la alfombra conserva su primitivo apresto, quedando completamente limpia y con tacto de nueva

**LOVERAS**  
VALENCIA, 215 (CHAFLAN BALMES) Tel. 37 49 88





**Cinco sabores diferentes  
y todos ellos exquisitos**

*Si quiere usted obsequiar  
con lo más selecto,  
pruebe estas cinco variedades  
de Chocolates Nestlé.  
¡Todas son deliciosas!*



Mokanor, chocolate  
con sabor de café

Fondant, muy rico  
en manteca de cacao



Frigor, chocolate  
con leche y relleno  
de almendras



Amer-Bitter, chocolate  
extrafino de gusto amargo



Chocolate con leche  
y almendras tostadas

de venta en:  
*Confiterías  
y pastelerías*

**Los chocolates que gustan mucho... mucho... mucho.**



**A N D R É  
G I R A R D**

Director de la parte  
musical y de la or-  
questa

**ESTABILIZADOR PARA AUTOMOVILES**



**Autolot**

**EVITA  
ACCIDENTES**

**ARIBAU, 304 - TELEFONO 37 06 62**



PROXIMA FUNCION

JUEVES, 19 DE ABRIL DE 1956

NOCHE A LAS 10

6.<sup>a</sup> de Propiedad y Abono a noches - Tercer turno

I

EL PRINCIPE DEL DESIERTO

II

LAS SILFIDES

III

EL ESPECTRO DE LA ROSA

IV

LA SONAMBULA

TAPICERIA

*Silabert*

DIRECCIÓN:  
JUAN PÉREZ VILAR

EXPOSICION Y TALLERES: PASEO DE GRACIA, 114  
TELEFONOS: DESPACHO 27 25 86 - TALLERES 28 27 68  
TRABAJOS DE ENCARGO EN MUEBLES TAPIZADOS  
Y CORTINAJES - DECORACION EN GENERAL



GENIA  
MELIKOVA

*Más de 100 años*

que creamos, construimos y vendemos muebles  
de inmejorable calidad. Vea nuestras últimas  
realizaciones en estilos clásicos y modernos.

**REIG**

MUEBLES

CASA FUNDADA EN 1854

PASEO DE GRACIA, 15 - TELEFONO 21 61 41





LA REINA DE LAS  
LAMPARAS

**ELIBE**

FABRICADA EN ESPAÑA CON LICENCIA Y PROCEDIMIENTOS

**WESTINGHOUSE**

**ELECTRICA IBERO-AMERICANA, Sociedad Anónima**  
BARCELONA RAMBLA CATALUÑA, 78 TELEF. 37 31 57



OLGA  
ADABACHE

**TRES**

BOUTIQUE - TRAJES BAÑO - JERSEYS

MALLORCA, 273  
(Junto Paseo de Gracia)  
Teléfono 37 37 10  
BARCELONA

Cap. de la Vila, 3  
Teléfono 163  
S I T G E S



No  
EXISTE UN CUTIS  
que no  
PUEDA SER  
ahora  
REGENERADO  
Y PURIFICADO

El FLOIDAM es una Loción de Belleza Integral a la vez demaqui-lladora, tónica y alimentadora que usada antes de acostarse y dejándola obrar toda la noche, le mantendrá la piel sana y fresca.

Producto de  
HAUGRÓN CIENTIFICAL S.A.  
En España BARCELONA



**Floidam**  
Haugrolisé

Restituye la Belleza de la Piel. Cuando *está* en Trance de Perdersé



Limpia y embellece los ojos



# EN EL BAÑO

## LLORABAN

# HOY

## RIEN

Porque...



.. JABON NEUTRO  
*Bebé* MARIUS

- ★ No escuece ni perjudica los ojos ni la piel aunque esté irritada.
- ★ No destruye las defensas naturales de la piel (su manto ácido).
- ★ Desinfecta y cicatriza.

*Mime  
su  
hijo*

CON *Bebé* MARIUS



BEATRIZ CONSUELO



ANDREA KARLSEN



Viajes **GYRASA**

BARCELONA: Trafalgar, 2 - Tel. 31 46 00 - Rda. S. Pedro, 22 - Tel. 22 56 77

MADRID: Avenida José Antonio, 32 - Teléfono 31 57 00

PALMA MALLORCA: General Goded, 27 - Teléfonos 1076 - 6383

SEVILLA: Plaza Nueva, 14 - Teléfono 24322

LAS PALMAS (G. C.): Bravo Murillo, 8 - Teléfonos 8267 - 8168 - 8163

Delegaciones y corresponsales en toda España y el extranjero



LENCEPIA

*Riilot*

*Sta Ana 37*



YVONNE MEYER



SOLANGE GOLOVINA

**GRECO**

RODOLFO ROGA

ALTA SASTRERIA Y CAMISERIA

PASEO GRACIA, 92  
TELEFONO 284339  
BARCELONA





# JOYERIA BAGUÉS

PASEO DE GRACIA, 41

Teléf. 21 36 25



TANIA KARINA

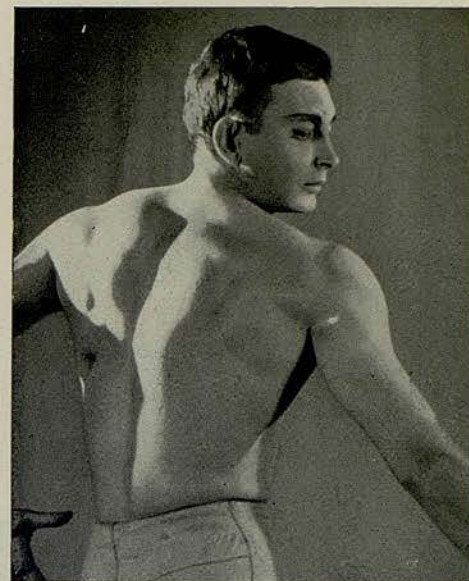

MICHEL REZNIKOFF

## HOTEL BELLAMAR

RESTAURANTE

PLAYA DE CASTELLDEFELS



## ESTA CASA DE ENSUEÑO SE VENDE POR PISOS

Cuatro dormitorios y dos baños  
Cuarto-chimenea, living-comedor-  
terrazza  
Cocina - office «de cine»  
Habitación servicio con asec  
Parquet, lavadora eléctrica  
Caja caudales, extractor de humos,  
etcétera

Zona residencial de Pedralbes  
Rodeada de jardín  
Modernas terrazas al sol  
Calefacción central  
Aire acondicionado  
Dos ascensores  
Teléfono interior

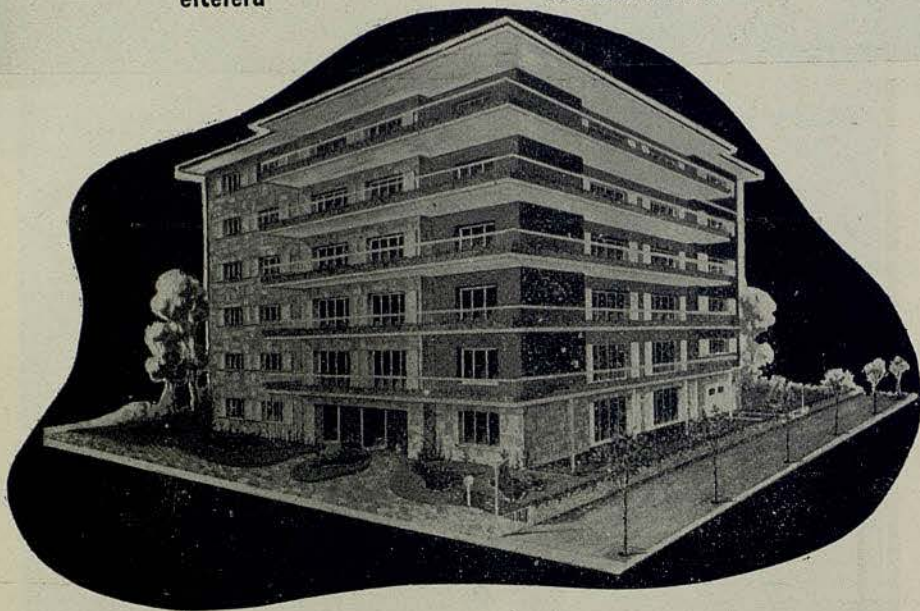

PASEO MANUEL GIRONA, 41-43

VISIBLE DE 12 A 2

CONSTRUCCIONES ESPAÑOLAS, S. A.



IVAN DRAGADZÉ



DANIEL SEILLIER



*Una mujer  
"Takyrada"  
está segura  
de su encanto*

**TAKY Inodoro!!**

EL TAKY ELIMINA Y DISUELVE EL PELO



**CEPILLO  
ELECTRICO**

CON DISPOSITIVO  
**ASPIRADOR**  
INSUSTITUIBLE PARA:

TRAJES  
SOMBREROS  
PIELES  
TAPICERIAS  
MARCOS  
MOLDURAS  
CORNUCOPIAS  
INTERIORES DE COCHE  
BILLARES  
CORTINAS  
ETC. ETC.

VERGARA

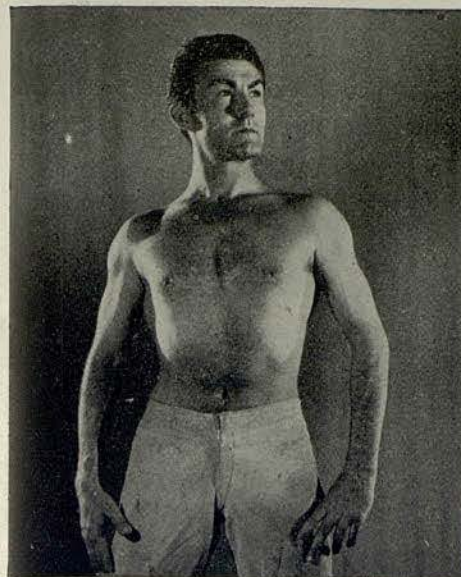

PAUL MAURÉ

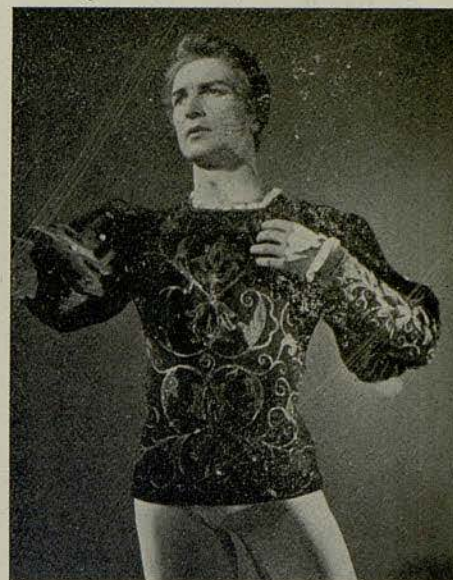

OLEG SABLINA



SAN SEVERO, 5 - TELEFONO 31 22 51 - BARCELONA





amour  
amour

PARFUM  
PARFUM COLOGNE  
POUDRE



**JEAN PATOU**

Miele & Co.

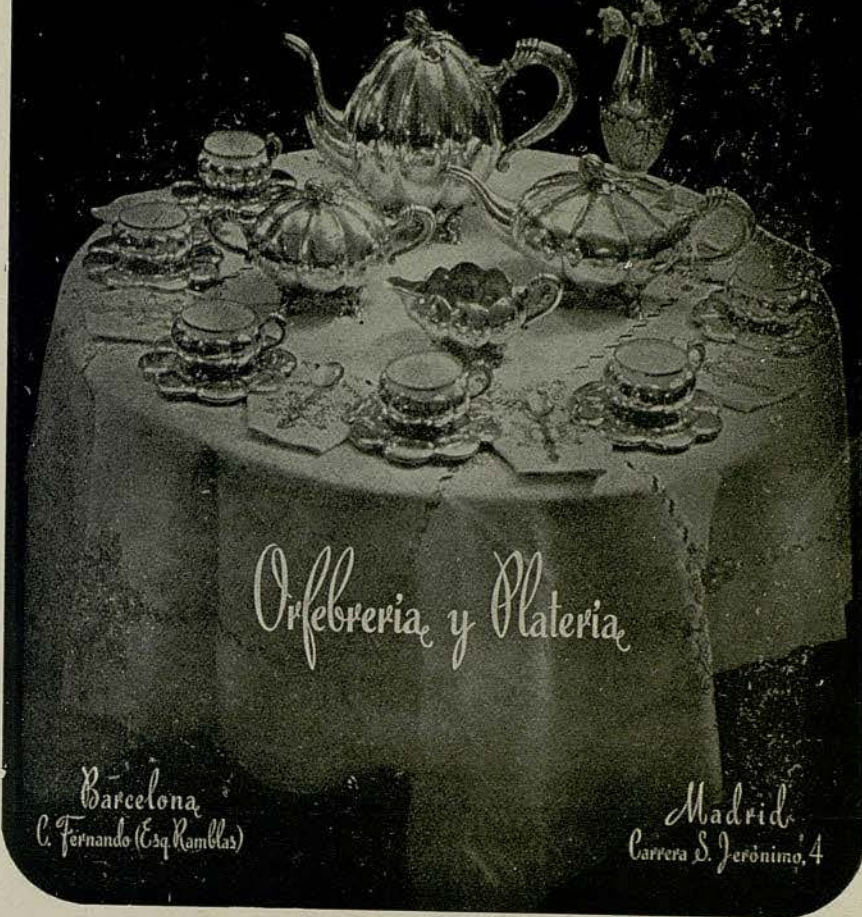

Orfebrería y Platería

Barcelona  
C. Fernando (Esq Ramblas)

Madrid  
Carrera S. Jerónimo, 4



# PHOSCAO



**EXQUISITO DESAYUNO**  
**PODEROSO RECONSTITUYENTE**  
*conviene a todos, pequeños como mayores*



## Mallafre

RONDA S. PEDRO, 24 - TEL. 21 88 35



# UNICAMENTE ESTILOGRAFICAS Y LAPICEROS DE CALIDAD

1ª CASA  
ESPECIALIZADA  
DE ESPAÑA



Parker "51" y "21" Waterman's  
**SHEAFFER'S** *EVERSHARP* SUPER T  
MONTBLANC Kaweco *Pelikan*

Lapiceros CARAN D'ACHE · SUPER NORMA de  
2, 3, 4, 5 y 6 colores · Lapiceros de plata, de pla-  
que de oro y esmaltados, etc.

TALLERES PROPIOS DE REPARACIONES  
PIEZAS DE REPUESTO DE TODAS MARCAS.  
Plumillas de oro en todos temples y graduaciones

**SERVICIO PARKER**

**Central de la Estilografía**  
PUERTA FERRISA, 17 · TEL. 31 43 86



DISTRIBUCION ESPAÑA: R. J. ARAGONÉS - BARCELONA - MADRID



*No es un desconocido*  
...



*Es el célebre*

**rouge baiser**

ESTUDIADO EN PARIS POR PAUL BAUDECROUX

CONCESIONARIO  
**Colomer** *Ltda.*



MEDIAS DE  
**NYLON**  
PERFECTAS



MARCA REGISTRADA



**NIKE**

MARCA REGISTRADA

FABRICADAS POR  
**J. ROSSELL, S.A.**





*Eboli*  
boutique.

Balmes, 470 - Barcelona



### NO ES UN SECRETO!!

El asombroso poder regenerador que ha hecho famosos los productos VITAMOL se funda en su composición científicamente regulada y en la rigurosa selección de las sustancias activas.

La homogeneización extraordinariamente fina de todos sus componentes confiere a estos productos un gran poder de penetración y les permite actuar en las capas más profundas de la piel.

El tratamiento VITAMOL, cómodo y sencillo, asegura a la tez el encanto de la eterna juventud.

Por la noche, aplíquese crema nutritiva; por la mañana, proteja su cutis con crema de día, excelente base de polvos.

*Vitamol*

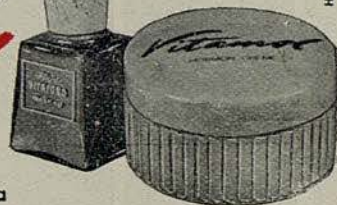

HAMOL S. A. - ZÜRICH

Un triunfo de la cosmética suiza



**BOMBONERIA**



**CONFITERIA**



*helena rubinstein*

*Max Factor*

ROBERT PIGUET

*Revlon*

*Elizabeth Arden*

MOLINEUX

COTY

*Caron*

*Legrain*

NINA RICCI

LANCASTER

carven

ORLANE

MYRURGIA

*Antoine*

STENDHALL



*Dana*

LANCÔME

HOUBIGANT

BALMAIN

YARDLEY

*Christian Dior*

Lanvin

HARRIET HUBBARD  
*Ayer*

KLYTIA

CHANEL

*Dr. g. Payot*

MARCEL ROCHAS

JEAN PATOU

JEANNE GATINEAU

GUERLAIN

**Perfumeria Regia**

CONCESIONARIA de las PRIMERAS MARCAS

CASPE, 15

TEL. 21 29 90 • BARCELONA • MUNTANER, 242



# SANILLÉS

HOTEL PRIMERA CATEGORIA (ALTURA 1060<sup>ms</sup> M.)



EL MEJOR CENTRO DE EXCURSIONES DEL PIRINEO CATALAN

Reserva de habitaciones

INFORMACION:

Fontanella, 7. 1.º, 1.ª - Teléfono 21 52 76 (Barcelona)

ENCARGOS

Administración del HOTEL SANILLÉS (Por Puigcerdá)  
Teléfono 2 de Martinet de Cerdaña



LA MARCA DE VUESTROS VESTIDOS DE PUNTO INTERIORES

MARCA INTERNACIONAL REGISTRADA





LES BAS "FEMME"  
**MARCEL ROCHAS**  
PARIS

"Femme"  
*las mejores medias del mundo*



UTB