

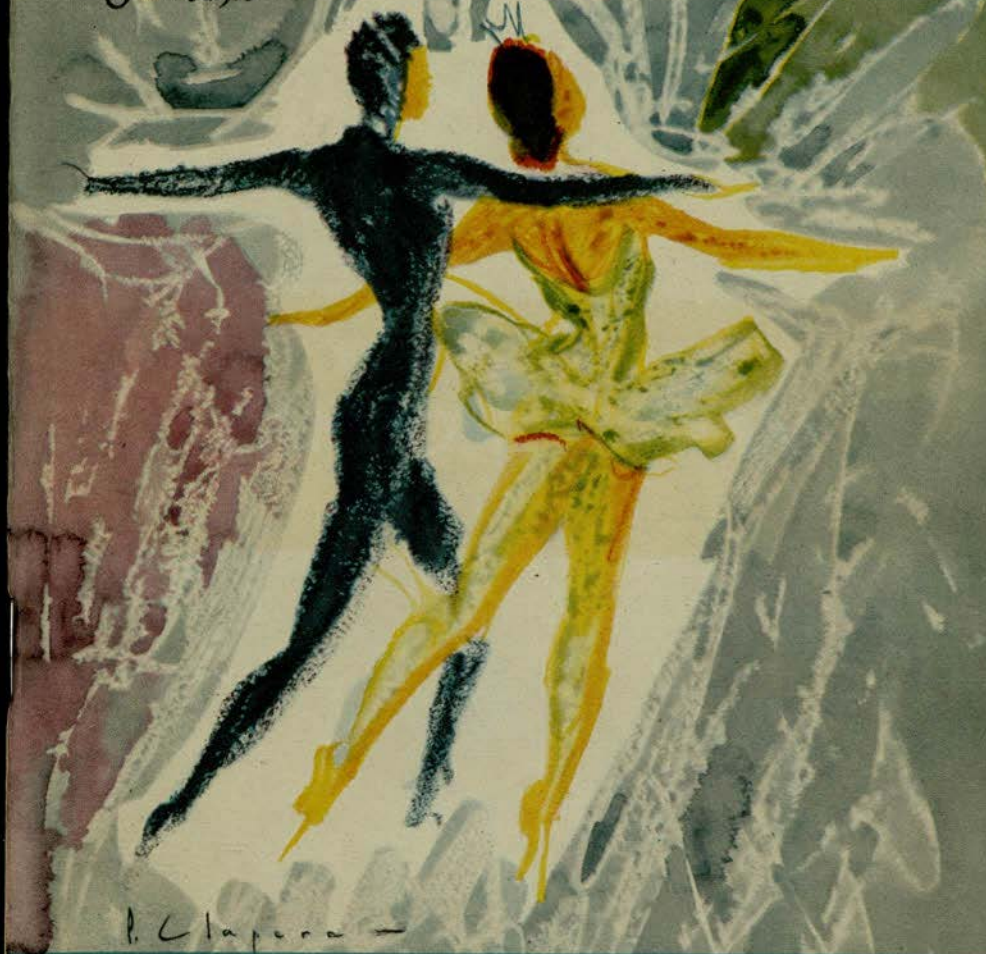

GRAN TEATRO  
DEL LICEO  
BARCELONA

EMPRESA: JOSE F. ARQUER  
*Temporada de  
Primavera 1956*



*Gran Ballet  
del*

MARQUES DE CUEVAS

UTAB

Unión Teatral de Barcelona



LA ERA  
**novosonic**

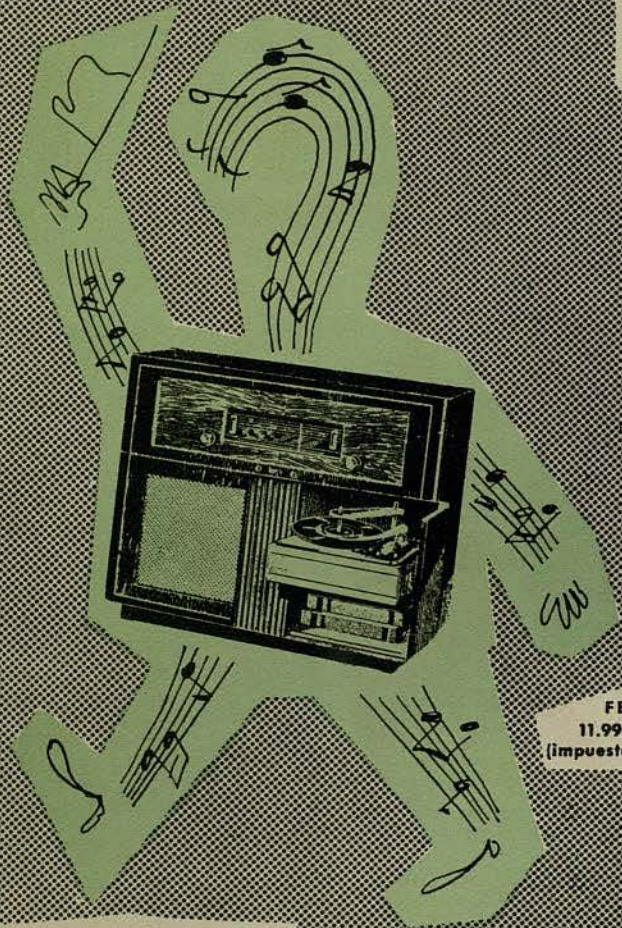

FE 644 A  
11.998'50 plus.  
(impuestos incluidos)

**PHILIPS**

RADIO 1956

*Mejores no hay*

GRAN TEATRO DEL LICEO

BARCELONA

EMPRESA: JOSE F. ARQUER

\*

TEMPORADA DE PRIMAVERA DE 1956

POR LA FAMOSA COMPAÑIA

GRAN BALLET DEL  
*Marqués  
de Cuevas*

ORQUESTA SINFONICA DEL GRAN TEATRO DEL LICEO

BAJO LA DIRECCION DE LOS MAESTROS  
ANDRE GIRARD y GUSTAVE CLOEZ





**El perfume fino evoca  
gratos recuerdos**

Logrando la misma calidad  
que hizo famoso desde  
hace 50 años al

**JABON HENO DE PRAVIA**



La nueva  
**COLONIA HENO DE PRAVIA**  
es su digno complemento

OBSEQUE CON ESTOS DOS  
PRODUCTOS QUE IRRADIAN  
DISTINCION Y BUEN GUSTO



*Gal*

**GARANTIZA CALIDAD DESDE HACE MAS DE MEDIO SIGLO**

VERITAS • MADRID



**EL MARQUÉS DE CUEVAS**



Para juventud belleza y lozania  
 estos 3 productos

*Bella Aurora*  
 cada dia



①



**AL ACOSTARSE**

Crema de noche, para limpiar profundamente el cutis, alimentarlo y crear nuevas células epiteliales durante la noche. Puntos, manchas, impurezas, etcétera, desaparecen.

②



**POR LA MAÑANA**

Lavarse con nuestra purísimo jabón, compuesto de productos emolientes y de EFECTOS IGUALES AL COLD-CREAM, pero dejando el cutis limpiísimo, sin residuos de grasas, y en disposición del nuevo maquillaje

③



**AL MAQUILLARSE**

Aplicarse nuestra CREMA LIQUIDA INVISIBLE A BASE DE LANOLINA, la gran revelación en los E. U., creadora EN EL ACTO de la más extraordinaria de las bellezas, y a la vez, una progresiva lozania y juventud.

Productos de THE STILLMAN CO. AURORA ILL. E.U.A. - Distribuidores: GILL, S. L. - Barcelona

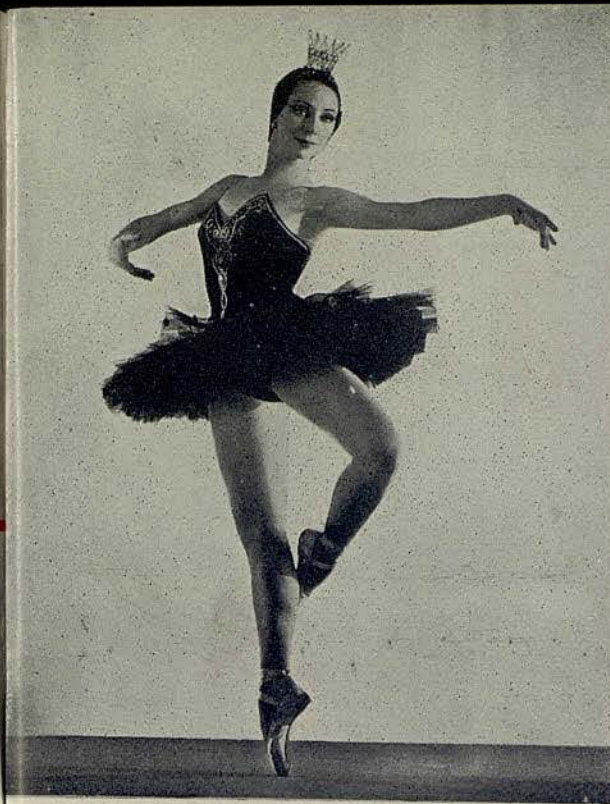

ROSELLA  
 HIGHTOWER



**UN NUEVO ASTRO EN ESCENA**

EXTINTORES  
**TINKER**

UN SEGURO PARA SU COCHE... CON  
**TINKER** EL VENCEDOR DE LAS LLAMAS!

DE VENTA EN LOS PRINCIPALES ESTABLECIMIENTOS DEL RAMO

**EL MEJOR DETECTOR DE FUEGO - WINDES UNIVERSAL**



**Rayo de Luz**

en los peinados modernos  
y de buen gusto

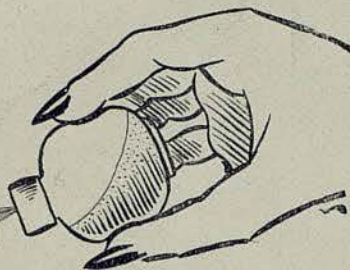

**Vd. será  
más  
atractiva  
iluminando  
en un instante  
sus cabellos**  
con los polvos  
mágicos (inofensivos)

**Rayo de Luz**



En Oro, Plata, Cobre, Verde, Azul, Violeta, Rojo fuego.

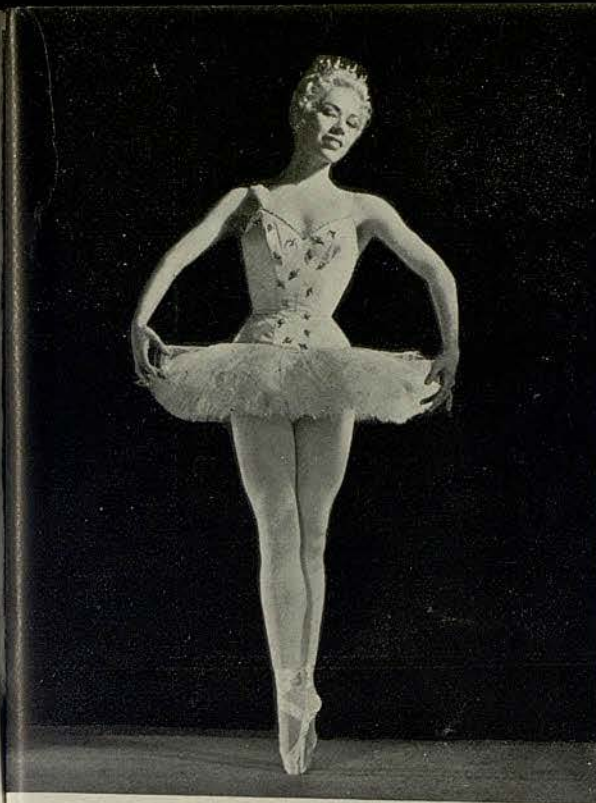

MARJORIE  
T'ALLCHIEF

*Fasconcel ofrece  
lo preciso  
para cada momento  
Maquillajes de "clases"  
que definen  
la personalidad  
Fasconcel invita  
a un maquillaje gratuito  
RONDA UNIVERSIDAD-17-ENT<sup>LO</sup>*



# PUIGCERDÀ

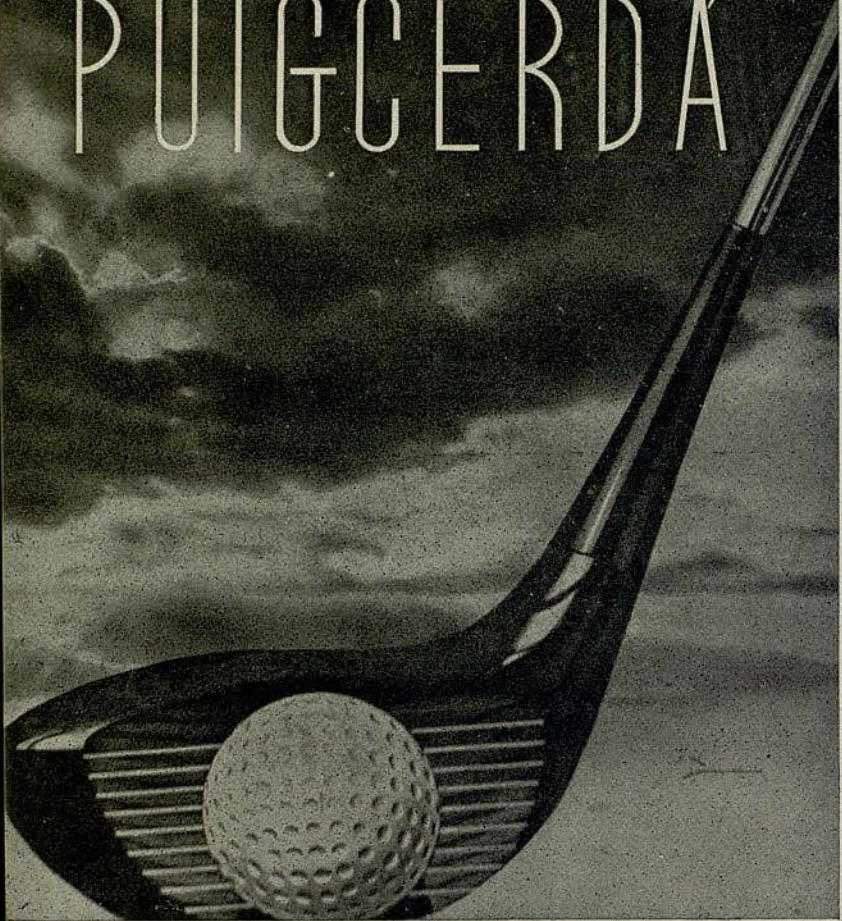

HOTEL DEL LAGO  
HOTEL DEL GOLF

INFORMACIÓN Y RESERVA: RAMBLA CATALUÑA. 66 - TELÉFONO 373007 • «LA ROTONDA» TELÉFONO 275146

LACQUE



GEORGE  
SKIBINE



Desconfie de  
las imitaciones  
y compruebe la  
marca

**FER**

sobre cada  
casquillo

CON **FER** ENSU  
COCHE  
NO EXISTE LA NOCHE  
CALIDAD - ENFOQUE - PRECISION

MOTOCICLISTAS, EXIJAN



LÁMPARAS

**FER** ESTUDIADAS  
FABRICADAS  
ESPECIALMENTE PARA CADA TIPO DE MOTO

UNA LÁMPARA FER ES UN SEGURO DE VIDA

UAB



# Toda

mujer puede conseguir  
ser bella con el

Ritual Basico de  
ELIZABETH ARDEN.

LIMPIE TONIFIQUE NUTRA



## Elizabeth Arden

NEW-YORK

LONDON

PARIS



SERGE  
GOLOVINE

## CALZADOS DE LUJO



DORADOS-PLATEADOS  
REPTILES-CLASICOS  
FANTASIA Y DEPORTE  
MODELOS PARA PRIMAVERA Y VERANO

MUNTANER, 242 (JUNTO AV. GENERALISIMO)  
TELEFONO 28 57 75

PARA NIÑOS, SELECTOS PARA FESTIVOS



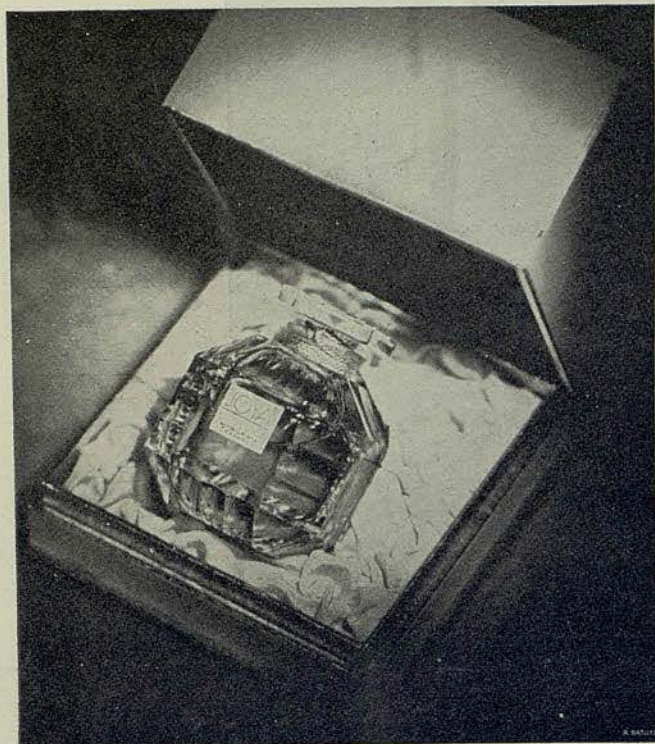

EXTRACTO Y LOCION

JOYA

*y su obsequio será una auténtica joya*

• MYRURGIA •

• EMBRUJO • PROMESA • MADERAS • JUNGLA •



MARGRETHE  
SCHANNE

EXCURSIONES EN AUTOCAR-PULLMAN A

**AUSTRIA**

*Visitando Niza, Costa Azul, Venecia, Viena, Salzburg,  
Munich y Suiza*

*Salidas 1 Junio, 14 Julio y 15 Agosto*

**ALEMANIA**

*Visitando Ginebra, Zurich, Lucerna, Selva Negra, Frankfurt,  
el Rhin, Colonia, Amsterdam, Bruselas y Paris*

*Salidas 1 Junio, 14 Julio, 1 y 15 Agosto*

**Cía. Hispanoamericana de Turismo**

AGENCIA DE VIAJES

Paseo de Gracia, 11 - Teléfonos 31 33 41 y 31 26 37



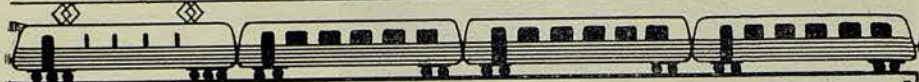

Ancema

# PARA VISITAR FRANCIA



**el TREN**  
es el medio  
más práctico

Sin pérdida de tiempo,  
con el mejor confort,  
en la clase escogida,  
irá Vd. a todas partes  
y volverá encantado

Pago en pesetas



Excursiones complementarias en autocares de la SNCF, por un día o por medio día, saliendo de PARIS y de los principales centros turísticos.

Consulte su agencia de viajes o los

## FERROCARRILES FRANCESES

Avda. José Antonio, 57 • MADRID • Teléfono 47 20 20

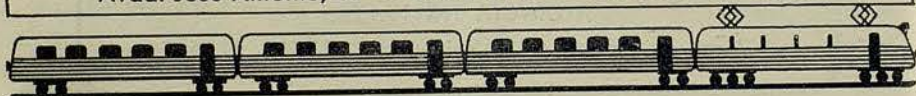

JACQUELINE  
MOREAU



VLADIMIR  
SKOURATOFF

UTB





Visón. Marta. Petit Gris. Ratmusque...

Belleza de las pieles. suntuosidad de la confección.

PELETERIA  
**La Siberia**  
RAMBLA CATALUÑA 15



ANA  
RICARDA

**GIMNASIO**

*Solarium*

**GARCIA ALSINA**

GIMNASIA EDUCATIVA - RESPIRATORIA - CORRECTIVA - DEPORTIVA  
BOXEO - YUDO - BAÑOS DE CALOR - MASAJE - FRONTON AL SOL  
HORAS ESPECIALES FEMENINAS

JULIO Y AGOSTO

SOLARIUM PLAYA CASTELLDEFELS

DIPUTACION, 239 (Rambla Cataluña-Balmes) - TELEFONO 212160

y  
HERZEGOVINO, 46 (Plaza Adriano) - TELEFONO 37 27 99



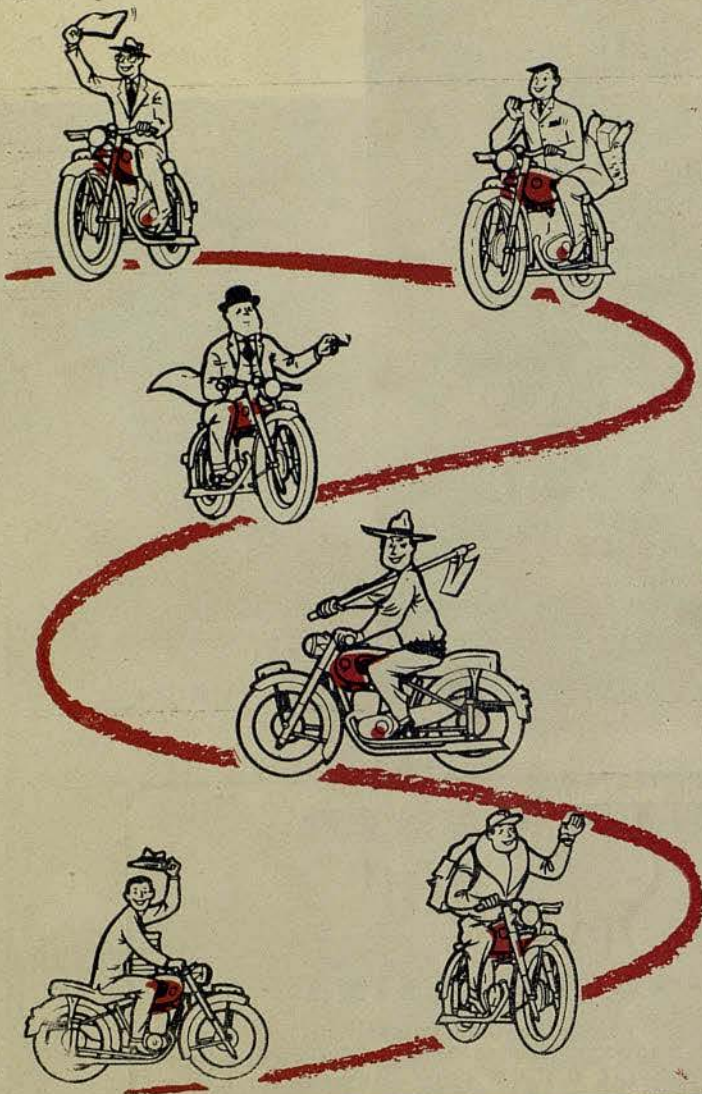

EQUIPADA CON  
NEUMATICOS  
**PIRELLI**

AGENCIA OFICIAL

**E. MILLET (Foca) - J. SAGNIER (Pingüino)**

BARCELONA | SABADELL | TARRASA | GRANOLLERS  
Av. Gimo. Franco, 285 | Gral. Sanjurjo, 85 | Calle Galileo, 71 | C/ Barcelona, 139



N O R A  
K O V A C H

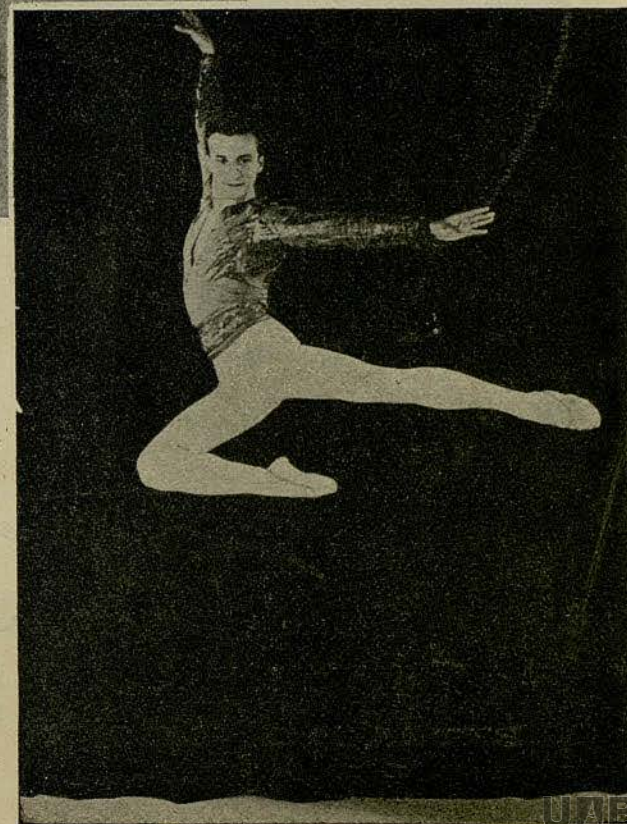

I S T V A N  
R A B O V S K Y



# EMIR

*Perfume exótico  
de gusto internacional*



*perfumes*  
*Dana*

EXTRACTO • LOCION • COLONIA



DENISE  
BOURGEOIS

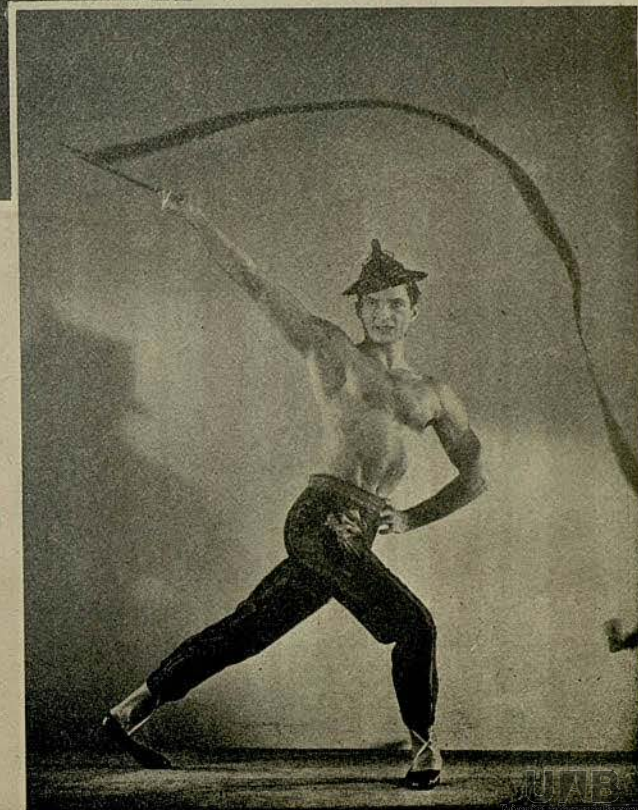

GEORGE  
ZORITCH





Beristain, S. A.

INDUMENTARIA Y ARTICULOS PARA DEPORTE



GENIA  
MELIKOVA



OLGA  
ADABACHE

UFA





Limpia y embellece los ojos

## GRAN BALLET DEL MARQUES DE CUEVAS

Director General:  
MARQUES DE CUEVAS

ROSELLA HIGHTOWER  
MARJORIE TALLCHIEF  
GEORGE SKIBINE  
SERGE GOLOVINE  
JACQUELINE MOREAU  
WLADIMIR SKOURATOFF  
ANA RICARDA — DENISE BOURGEOIS — GEORGE ZORITCH  
GENIA MELIKOVA — OLGA ADABACHE  
NORA KOVACH — ISTVAN RABOVSKY

MARGRETHE SCHANNE  
*(Artista invitada)*

Andrea KARLSEN — Tania KARINA — Solange GOLOVINA  
Beatriz CONSUELO — Yvonne MEYER

Cecile BARRA — Arlette CASTANIER — Dany COLLETIN — Christiane ELSENER — Martine LAURENCE  
Colette LEBOURGEOIS — Olga MAKCHEEVA — Tania OUSPENSKA — Nicole RAGUIS — Lily REYERS  
Hélène SADOVSKA — Dido SAYERS — Liliane Van DE VELDE — Julie WEBSTER

Michel REZNIKOFF — Oleg SABLINA — Daniel SEILLIER  
Ivan DRAGADZE — Paul MAURE — Georges GOLOVINE

Adolfo ANDRADE — Carlos CARVAJAL — Hugo DELAVALLE — Willy MAURER — Ismet MOUHEDIN  
Michel NUNES — Julian PEREZ — David TREVELLION

ANDRÉ GIRARD  
*Director de la parte musical  
y de la orquesta*

Sonia STEIN  
*Pianista*

NICOLAS BERIOSOFF  
*Maestro de ballet*

SERVICIOS TECNICOS Y ADMINISTRATIVOS

André WOLKONSKY, Tesorero — Marie de FREEDERICKSZ, Secretaria General — Jacques STEPHANT, Director de escena — Freddy BURNE, Asistente del Director de escena — Hélène JUSSEAU, Encargada de vestuario

Representante General: CLAUDE GIRAUD — Paris



**MARCEL ROCHAS**  
PARIS

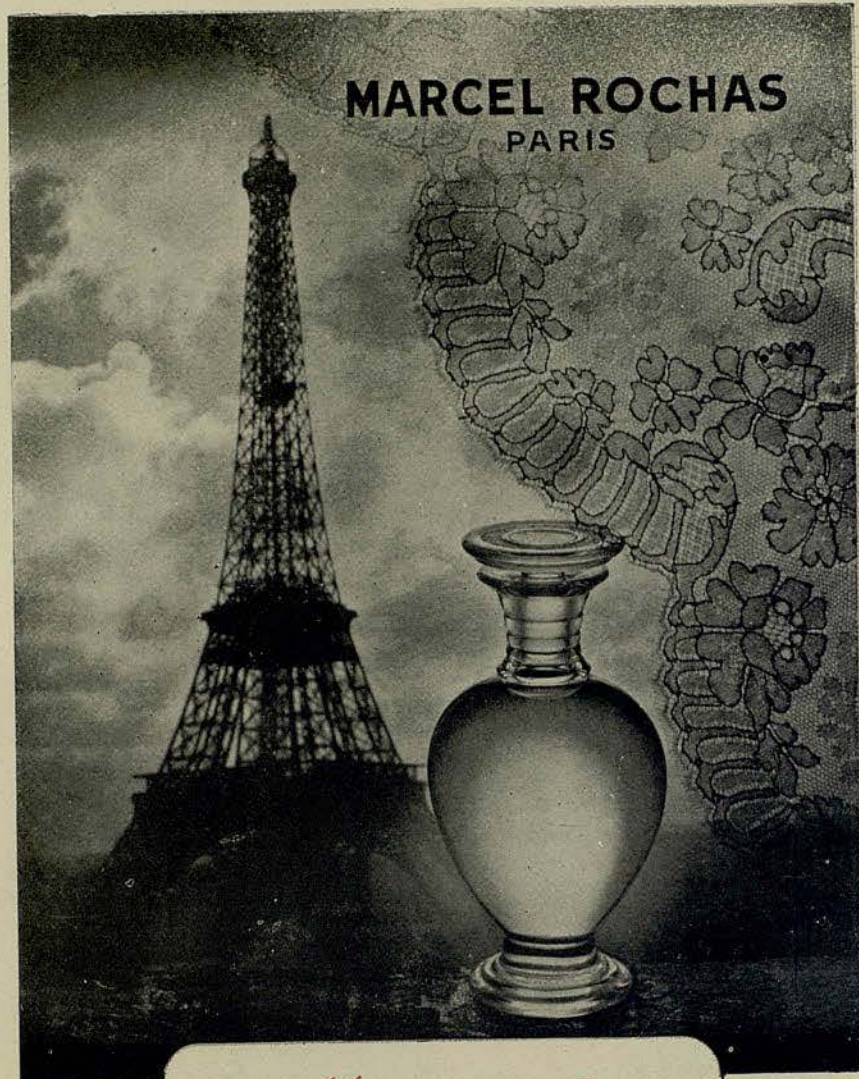

*“Mousseline”*  
*le parfum de la jeunesse*

**PROGRAMA PARA HOY**

**MIÉRCOLES, 9 DE MAYO DE 1956**

**NOCHE A LAS 10**

**16.ª de Propiedad y Abono a noches - Primer turno**

**HOMENAJE A LA COMPAÑIA**

**I**

**DESSINS POUR LES SIX**

Música de Tchaikowsky (Trío en la menor). Coreografía de John Taras. Vestuario de Jean Robier.

**II**

**GRAN PASO A DOS CLASICO**

Música de Auber. Coreografía de Víctor Gsovsky. Vestuario de Armand Dublane.

**III**

**PIECE DE LUMIERE**

(TRAMPA DE LUZ)

**ESTRENO**

Ballet en tres escenas de Philippe Hériat, de la Academia Goncourt. Música de Jean Michel Damase. Decorados de Felix Labisse, realizados por Laverdet. Vestuario y Accesorios de André Levasseur, realizados por Karinska. Máscaras de las Mariposas, realizadas por Marie Molotkoff. Coreografía y puesta en escena de John Taras.

**IV**

**CASCANUECES**

(PASO A DOS)

Música de Tchaikowsky.  
Coreografía inspirada en Leon Ivanoff.  
Vestuario de Pierre Balmain.

**V**

**LA SONAMBULA**

Música de Bellini, e instrumentada por Vittorio Rietti. Coreografía de George Balanchine. Decorados y Figurines de André Delfau. Vestuario realizado por Karinska.

**Y**

**DESFILE DE LA COMPAÑIA**

**ORQUESTA SINFONICA DEL GRAN TEATRO DEL LICEO**

Bajo la dirección del Maestro  
**JEAN MICHEL DAMASE**



# ACEROS ROECHLING S.A.

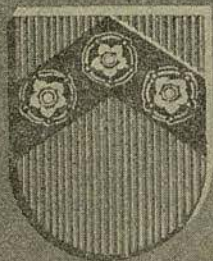

en  
Barcelona  
Bilbao  
Madrid  
Valencia

I

## DESSINS POUR LES SIX

Música de Tchaikowsky (Trío en la menor).  
Coreografía de John Taras.  
Vestuario de Jean Robier.

por

Andréa KARLSEN — Tania KARINA — Yvonne MEYER —  
Liliane VAN DE VELDE — George ZORITCH — Oleg SABLINA

## MOTIVO

Los bailarines siguen el espíritu de la música. Quizás este ballet sea tan sólo un divertimento, pero, como en estas variaciones de Tchaikowsky — con sus emociones de alegría y juventud —, uno siente, en cada paso, una tristeza inexplicable, como la herida de un corazón joven y puro.

*de*

# JOSE M.<sup>A</sup> LLOBET BOSCH

## Constructor de obras

INGENIEROS:

JUAN PLANAS AMIEL  
BENITO CORTÉS VILLAVECCHIA  
RAFAEL AMAT CARRERAS  
JUAN JOSÉ ELIZALDE LLOBET

PASEO DE GRACIA, 73 - TELEFONO 28 44 83



II

## GRAN PASO A DOS CLASICO

Música de Auber.  
Coreografía de Víctor Gsovsky.  
Vestuario de Armand Dublanc.

por

Jacqueline MOREAU y Wladimir SKOURATOFF



III

## PIEGE DE LUMIERE

(TRAMPA DE LUZ)

(Estreno)

Ballet en tres escenas de Philippe Hériat, de la Academia Goncourt.

Música de Jean Michel Damase.

Decorados de Felix Labisse, realizados por Laverdet.

Vestuario y Accesorios de André Levasseur, realizados por Karinska.

Máscaras de las Mariposas, realizadas por Marie Molotkoff.

Coreografía y puesta en escena de John Taras.

### REPARTO

Escena primera: El campamento de los forzados.

El Forzado joven ... ..	Wladimir SKOURATOFF
Los cinco Forzados, cazadores de Mariposas ... ..	Adolfo ANDRADE, Georges GO- LOVINE, Paul MAURE, Oleg SA- BLINE, Michel NUNES
El Guardián ... ..	Daniel SEILLIER
El Jefe de los Forzados ... ..	David TREVELLION
El Forzado herrero ... ..	Paul MAURE

SALON ESPECIAL PARA  
FIESTAS • BODAS  
BANQUETES  
PUESTAS DE LARGO

RESTAURANTE

La masia

TODAS LAS NOCHES  
CENA BAILE  
ABIERTO TODO EL AÑO  
SERVICIO A DOMICILIO



Av. Generalísimo Franco  
Tel. 30 01 88 - Esplugas

Su constructor...  
Su tapicero...  
Su mueblista...  
Su decorador...

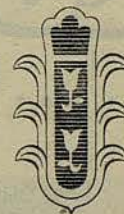

SANES

REINANA, S.A.

AV. DE GRACIA 66 • TEL. 28-58-04



Otros Forzados ... .. Ivan DRAGADZE, Willy MAURER, Philip MOSCO, Julián PÉREZ, Carlos CARVAJAL, Hugo DELAVALLE

Escena segunda: En el interior del bosque.

La Morphida ... .. Rosella HIGHTOWER  
 El Iphias ... .. Serge GOLOVINE  
 Los Ios, Asthéres, Morphidas ... Srtas. KARINA, KARLSEN, SADOVSKA, MEYER, OUSPENSKA, VAN DE VELDE, LAURENCE, CASTANIER, COLLETTIN, LÉBOURGEOIS, RAGUIS, ELSENER, BARRA, WEBSTER, y Sres. SABLINA, GOLOVINE G., MAURE, MOSCO, ANDRADE, SEILLIER, NUNES, PÉREZ, CARVAJAL, DRAGADZE, MAURER, DELAVALLE

Las cuatro Hépiates ... .. Solange GOLOVINA, Beatriz CONSUELO, Lily REYERS, Olga MAKCHEEVA

Escena tercera: La Trampa

Con todos los artistas del Ballet.

M O T I V O

Algunas veces, los forzados evadidos, consiguen adentrarse en

**Comodín**

EL MAS DELICIOSO RINCON  
 DE SABOR ESPAÑOL

Des pures dances et chants Flamenco  
 Pure Flamenco songs and dances

**Tacó, 4**

**Sitges**



**MARINA MUNNÉ**

*Forzados de Estilo*

Av. Generalísimo Franco, 594 Enlo.  
 Teléfono 281026

Sucursal:  
 Avd. José Antonio, 615-Tel. 222050  
 HOGAR DEL TURISTA

la selva virgen. Allí se organizan en pequeñas repúblicas, donde, sin la más remota esperanza de un retorno a la civilización, que representa para ellos el rigor de la ley, se esfuerzan por subsistir con el producto de su caza: restos de reptiles, de lagartos, pájaros y mariposas exóticas.

El tema de este ballet representa esta vida tan alejada del resto del mundo. Un joven forzado se une a un grupo de evadidos. Llega la noche y preparan la trampa de luz que atraerá a las mariposas del crepúsculo. Efectivamente, van apareciendo, de todas especies, a través de la selva. La más ligera, una Iphias, y la más bella, una Morphida, se retrasan juntas; ni aún el amor que las une, puede librarlas de la mortal atracción. Ante la trampa de luz, empieza la matanza. El joven forzado inmoviliza a la bella Morphida y el Iphias se inmola a sí mismo para salvarla. Ella consigue escapar, y el cazador no conservará más que la huella efímera de la Mariposa. El polen de sus alas, que le hará semejante a un bellísimo insecto.



*inconfundible...*



**Rhum Negrita  
 BARDINET**



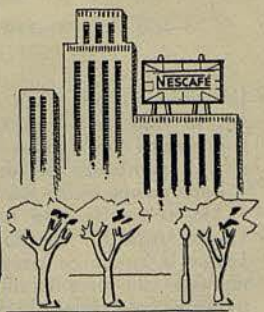

## Cinco sabores diferentes y todos ellos exquisitos

Si quiere usted obsequiar  
con lo más selecto,  
pruebe estas cinco variedades  
de Chocolates Nestlé.  
¡Todas son deliciosas!



Mokaner, chocolate  
con sabor de café

Fondant, muy rico  
en manteca de cacao



Frigor, chocolate  
con leche y relleno  
de almendras



Amer-Bitter, chocolate  
extrafino de gusto amargo

Se vende en:  
*Confiterías  
y pastelerías*

Chocolate con leche  
y almendras tostadas



Los chocolates que gustan mucho... mucho... mucho.

IV

## CASCANUECES

(Paso a Dos)

Música de Tchaikowsky.  
Coreografía inspirada en Leon Ivanoff.

por

Nora KOVACH e Istvan RABOVSKY



## SUPER-FLEC

elimina las man-  
chas de la ropa,  
sombrosos, corti-  
najes, tapicerías...  
delicadamente  
perfumado

*Super-Flec* 

LABORATORIOS DE ESPECIALIDADES LESA - Rosellón, 230 - BARCELONA



V

## LA SONAMBULA

Música de Bellini, instrumentada por Vittorio Rietti.  
Coreografía de George Balanchine.  
Decorados y Figurines de André Delfau.  
Vestuario realizado por Karinska.

### REPARTO

#### UN BAILE

<i>El Barón</i> ... ..	Oleg SABLINA
<i>La Sonámbula, su esposa</i> ...	Marjorie TALLCHIEF
<i>El Poeta</i> ... ..	George SKIBINE
<i>La Coqueta</i> ... ..	Denise BOURGEOIS
<i>Los Invitados</i> ... ..	Srtas. CASTANIER, LAURENCE, MEYER, VAN DE VELDE, COLLETIN, REYERS, SAYERS, RAGUIS y Sres. MAURE, DRAGADZE, G. GOLOVINE, TREVELLION, CARVAJAL, MOUHEDIN, ANDRADE, MAURER.

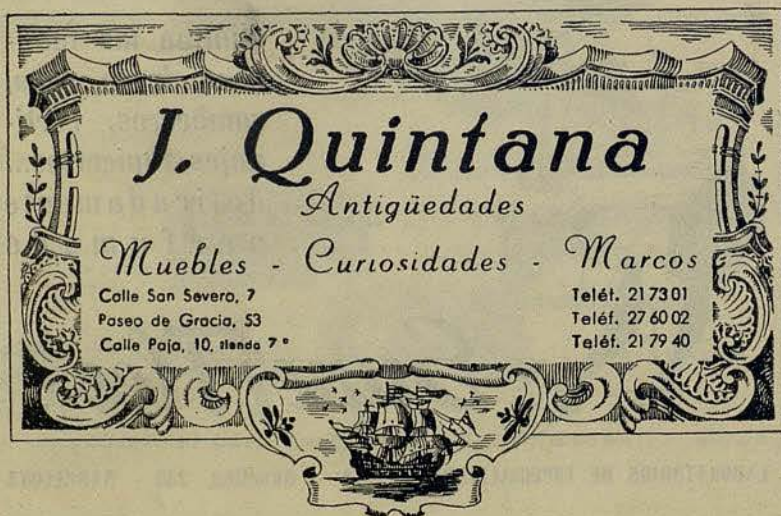

**J. Quintana**  
*Antigüedades*

Muebles - Curiosidades - Marcos

Calle San Severo, 7  
Paseo de Gracia, 53  
Calle Paja, 10, tienda 7ª

Teléf. 21 73 01  
Teléf. 27 60 02  
Teléf. 21 79 40



### CONFECCIONES

(SECCION BOUTIQUE)

En semi-medida, excelente confección y a punto última prueba  
ABRIGOS DE SEDA, VESTIDOS, TRAJES, (gran vestir y comuniones) y CHAQUETONES etc. A PRECIOS MUY CONVENIENTES

**Sección especial a medida, (alta costura)**



# Galerías Arte Petritxol

PETRITXOL, 18  
TELEF. 31 12 35

BARCELONA



EL GRECO "Magdalena de la Fé"

ANTIGÜEDADES - MAESTROS de la PINTURA -  
DECORACIÓN

## DIVERTISSEMENT

*Pastoral* ... .. Hélène SADOVSKA, Tania OUS-  
PENSKA.  
*Los negritos* ... .. Solange GOLOVINA, Michel NU-  
NES.  
*Los Acróbatas* ... .. Dany COLLETIN, Olga MAK-  
CHEEVA, Daniel SEILLIER.

## MOTIVO

Después de un baile, aparece la Sonámbula caminando sobre las puntas de los pies, a pasos menudos y rápidos y el poeta, que ha retardado su partida, la ve, quiere estrecharla entre sus brazos y detenerla unos instantes, pero ella huye siguiendo su mesurada carrera. Al fin él logra retenerla, la hace girar, la guía, a todo lo cual ella obedece como un autómatas. La Coqueta, que había intentado conquistar al Poeta sin lograrlo, sorprende esta fuga. Celosa, previene al Barón, marido de la Sonámbula, el cual, loco de cólera, mata al Poeta... y el blanco fantasma se lleva el cuerpo inanimado de aquél que ha pagado con su vida el instante en que ha creído lograr la imagen viviente de sus sueños.



BALNEARIO  
**VALLFOGONA**  
HIGADO  
ARTRITISMO  
ECZEMA

- MANANTIALES MEDICINALES •
- Hotel • Viviendas amuebladas •
- 10 JUNIO a 30 SEPTIEMBRE •
- Informes y Reservas •
- Administración del Balneario •
- VALLFOGONA DE RIUCORP •
- (Prov. Tarragona) - Tel. 4 •

**CLIMA IDEAL**



HOY NOCHE DE 10,30 A 4 DE LA MADRUGADA

# XIV Baile de Gala

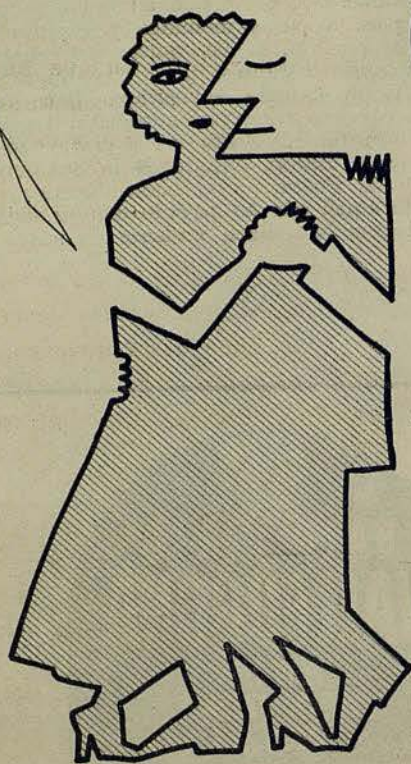

mayo  
1956

ESCUELA ESPECIAL DE INGENIEROS INDUSTRIALES

URGEL, 187

RIGUROSA ETIQUETA

## ROSELLA HIGHTOWER

Nació en América; su familia, entre los que hay algún descendiente de raza india, se había instalado en Kansas City, siendo ella muy niña. Es en esta ciudad que descubrió la danza asistiendo a un espectáculo de ballets dado por la Compañía del Coronel De Basil, lo que la animó para matricularse en la escuela de la profesora Dorothy Perkins. Allí la conoció Leonide Massine, que inmediatamente le propuso entrar en el "Ballet de Montecarlo", aunque advirtiéndole debía trasladarse por sus medios a dicha ciudad del Principado de Mónaco, más como no poseían ni ella ni su familia medios para hacerlo, un grupo de ciudadanos de Kansas City cotizaron para

## FERNANDO POVO

DECORADOR

OBJETOS DE ARTE - MUEBLES  
CUADROS - ANTIGÜEDADES

BAÑOS NUEVOS, 5 TEL. 22 30 22  
BARCELONA

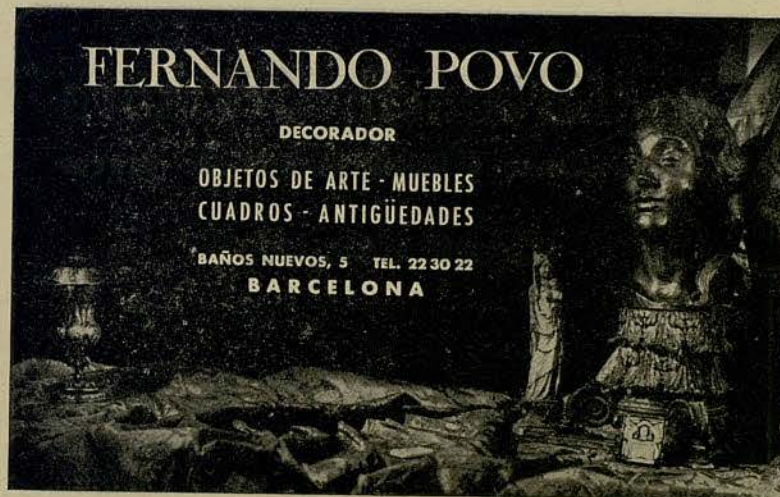



poder ofrecerle el pasaje que había de llevarle al más grande éxito y a la fama internacional.

Así empezó en 1938 la carrera de bailarina de Rosella Hightower.

Como consecuencia de la segunda guerra mundial, vióse obligada a regresar a Estados Unidos, actuando entonces en la Compañía del "Ballet Theatre" y más tarde en el "Ballet Markova-Dolin" y en el "Ballet Russe del Coronel De Basil", que, como se ha dicho, fué el que le reveló el mundo de la danza, en el que muy pronto debía brillar.

La ocasión de tener que reemplazar súbitamente a la célebre Alicia Markova en el difícil papel de "Giselle", consiguiendo un éxito fantástico, le dió la gran ocasión de llegar a la cima de su carrera, afirmándose en tal ocasión la aparición de uno de los grandes nombres en la historia del ballet.

Efectivamente, ya en calidad de estrella, desde entonces no ha dejado de actuar y de triunfar, siempre en aumento su dedicación a la danza y también siempre creciente el reconocimiento público de su valía.

## J. Carbonell Vilanova

Compra - Venta y Administración de fincas

—  
Agente Colegiado

Diputación, 339, 1.º, 2.º  
Despacho de 4 a 6

Barcelona  
Teléfono 25-41-67

*Electricista instalador de la Sociedad del  
Gran Teatro del Liceo*  
**ELECTRICIDAD MARCÓ**  
SUC. DE LLOPIS Y MARCÓ, S.L.

Puede decirse que su virtuosismo no tiene par en la época actual, asombrando igualmente su musicalidad absoluta. Los públicos de todos los continentes se han rendido a sus interpretaciones, pero ya en la cima de su carrera y no encontrando dificultad que no haya superado, alterna ahora sus actuaciones con la composición de bellas coreografías.



# HOTEL BELLAMAR

RESTAURANTE

ABIERTO TODO EL AÑO

PLAYA DE CASTELLDEFELS





## GEORGE SKIBINE

Primer bailarín-estrella, George Skibine personifica perfectamente el tipo del danzarín noble y emotivo. Es el Príncipe Encantador de la Danza, con su cuerpo elegante y su cara siempre expresiva.

Nació en Rusia, pero a muy corta edad se instaló en Francia con su familia. Como su padre fuese también bailarín y coreógrafo, el medio en que se desarrolló su niñez fué el del baile, al que sin darse cuenta se entregó por completo.

Sus primeras lecciones las recibió de Olga Preobrajenska, pero su debut profesional no fué hasta el año 1938, en el "Ballet Russe de Montecarlo"; los años de la segunda guerra europea fueron obligado intermedio en sus actividades artísticas, hasta que en 1945 las pudo reemprender, pasando poco después

La lavadora doméstica más perfecta y eficiente de mecanismo automático

2 Años garantía

Garantizada por

**AUTO-ELECTRICIDAD, S. A.**



# PATEK PHILIPPE

MAITRES HORLOGERS  
GENÈVE

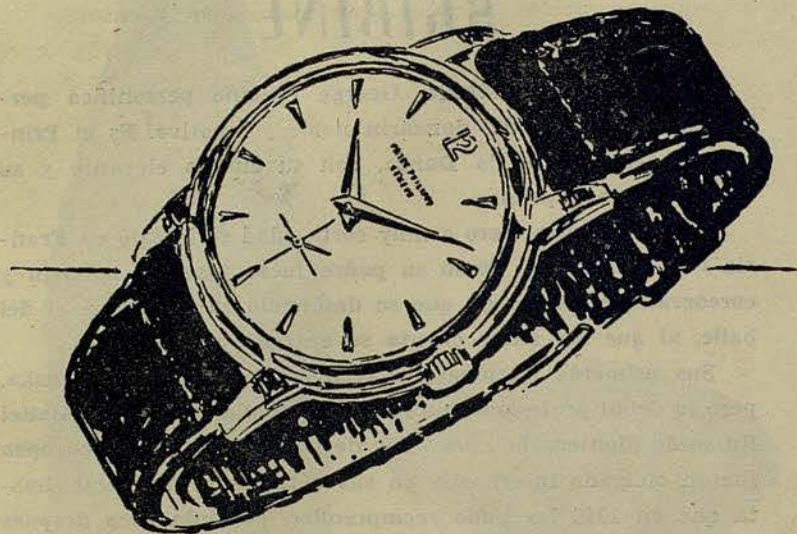

EL MEJOR  
RELOJ  
DEL MUNDO

CONCESIONARIOS



**UNION SUIZA DE RELOJERIA S.A.**  
RAMBLA CATALUÑA, 17  
AVDA. GLMO., 482 (VIA AUGUSTA)  
BARCELONA

a ocupar uno de los puestos de mayor relieve y responsabilidad en la Compañía del Marqués de Cuevas. —

Si Skibine es reconocido como un magnífico bailarín, especialmente en el repertorio romántico, no son menores los éxitos obtenidos por su labor de coreógrafo, contándose entre sus grandes aciertos los ballets "Tragedia en Verona", "Annabel Lee", "El Prisionero del Cáucaso", "Idilio" y "El Angel Gris", que son siempre recibidos con admiración y entusiasmo donde se representan.



**Ferreres**

MUEBLE  
MODERNO

VIA AUGUSTA 69 LA FORJA 2 TELF. 376003 BARCELONA



## LOS TRES GESTOS CARACTERISTICOS

de toda señora amante  
de su hogar



En verdad que un hogar es completamente confortable y grato, solamente cuando en él, se manejan estos 3 aparatos, necesarios para una auténtica comodidad: SUPER-MAQUINA DE LAVAR BRU, ELECTROTHERMO BRU y ELECTRO-IMPULSOR BRU. Si falta alguno en su casa, no espere a mañana cuando el confort se le ofrece hoy.

CON LA GARANTIA DE  
**Electro-Mica**  
SOCIEDAD LIMITADA



MAJESTIC, S. A. - Paseo de Gracia, 65



## Noticiario del Gran Teatro del Liceo

- Con las funciones de mañana jueves por la tarde y pasado mañana viernes por la noche, concluye la presente Temporada de Primavera a cargo del Gran Ballet del Marqués de Cuevas.
- El programa previsto para mañana jueves última función de tarde de la temporada, está integrado por los ballets «Scarlattiana», «El Cisne Negro», el segundo acto de «Giselle», el paso a dos de «Esmeralda» y «Piège de Lumière».
- «Scarlattiana» será el último estreno de la temporada, tratándose de un ballet en el que la coreografía de Wladimir Skouratoff valora la elegante transcripción de Casella de un clásico tema de Scarlatti.
- Para el viernes día 11 por la noche, última función de la temporada se ha combinado el siguiente programa: «Las Silfides», «el paso a Dos», de «Cazcanueces», «Piège de Lumière», «Don Quijote» y «La Sonambula», concluyendo la velada con el Desfile de todos los componentes de la Compañía que se despedirán del público de este Gran Teatro.
- En las últimas funciones de la temporada tomará parte la eximia bailarina Rozella Hightower, recién incorporada al elenco estelar del Gran Ballet del Marqués de Cuevas, después de su estancia en los Estados Unidos.

**J. Soler**  
Reparación de  
amortiguadores  
hidráulicos

URGEL, 216-TEL: 30-19-00 y 39-15-41  
BARCELONA



PROXIMA FUNCION

JUEVES 10 DE MAYO DE 1956

TARDE A LAS 6

6.<sup>a</sup> de Propiedad y Abono a tardes

ULTIMA FUNCION DE TARDE

I  
SCARLATTIANA  
(Estreno)

II  
EL CISNE NEGRO  
(Pasó a Dos)

III  
GISELLE  
Acto II

IV  
ESMERALDA  
(Paso a dos)







V  
PIEGE DE LUMIERE

CAMISERIA

*Capdevila Cors*

CONFECCION A LA MEDIDA

Boquería, 31 - Tel. 21 55 09  
BARCELONA

frambuesa 	vainilla 	grosella 
limón 		fresa 
cereza 	DANONE	piña 

**DANONE**  
**DE FRUTAS**





*La primera casa en discos de  
microsurco y alta fidelidad.*

**HIJO DE J. RIBALTA, S.A.**  
DIPUTACION, 258



BEATRIZ CONSUELO



ANDREA KARLSEN



YVONNE MEYER



SOLANGE GOLOVINA



como  
la danza  
de  
la música...



zen

**Gradulux**  
LA PERSIANA DE CALIDAD

inseparable del interior prestigioso

CASA CENTRAL Roger de Flor, 141. Tel. 26 91 00. Barcelona

DISTRIBUIDORES

Vda. JOSE LLEDÓ MAS, S A. Pza. Urquinaona, 4. Tel. 21 25 65

VENECIA Provenza, 290. Tel. 37 59 51



TANIA KARINA

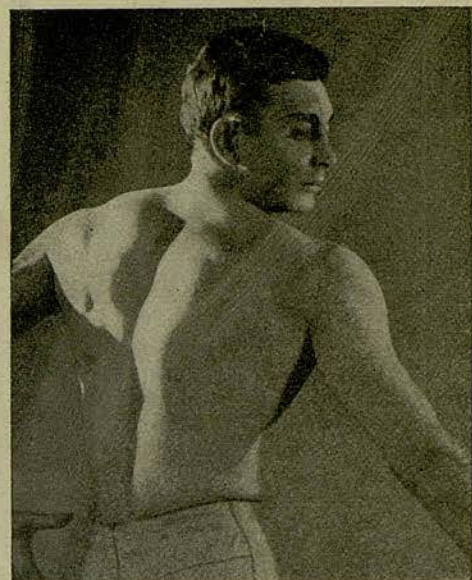

MICHEL REZNIKOFF



IVAN DRAGADZÉ



DANIEL SEILLIER



*Mime a su hijo con...*

JABON LIQUIDO NEUTRO  
P.H. 6,8

**BEBÉ  
MARIUS**



**UNICO QUE** por su P.H., no destruye las defensas naturales de la piel (su manto ácido). Consúltelo a los especialistas, pediatras, tocólogos, puericultores, comadronas...

- \* No escuece ni perjudica los ojos
- \* Desinfecta y cicatriza

DE VENTA EN PERFUMERIAS Y FARMACIAS

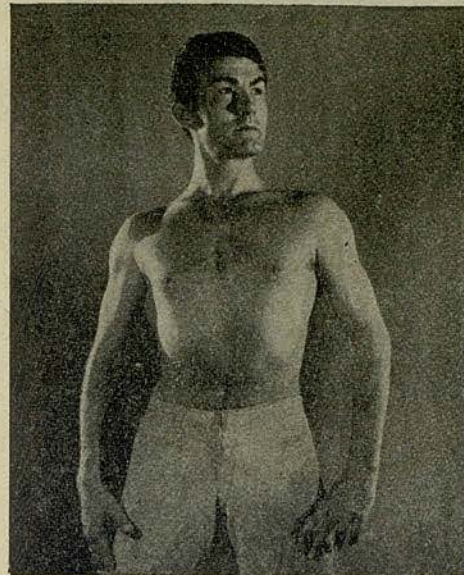

PAUL MAURÉ



OLEG SABLINA



CONFITERIA  
PASTELERIA

*Servicios de emparedados y  
canapés para primeras co-  
munionen y fiestas familiares*

**BALMES**

BALMES, 359 - TELEFONO 28 48 49



"GALERÍA DE ARTE" GRIFÉ & ESCODA S. L

ALCALÁ, 30 · MADRID

AV. G<sup>o</sup>. FRANCO, 484 · BARCELONA  
PASEO DE GRACIA, 13



Porcelanas · Cristalerías · Platería · Muebles · Lámparas · Alfombras

A N D R É  
G I R A R D

Director de la parte  
musical y de la or-  
questa

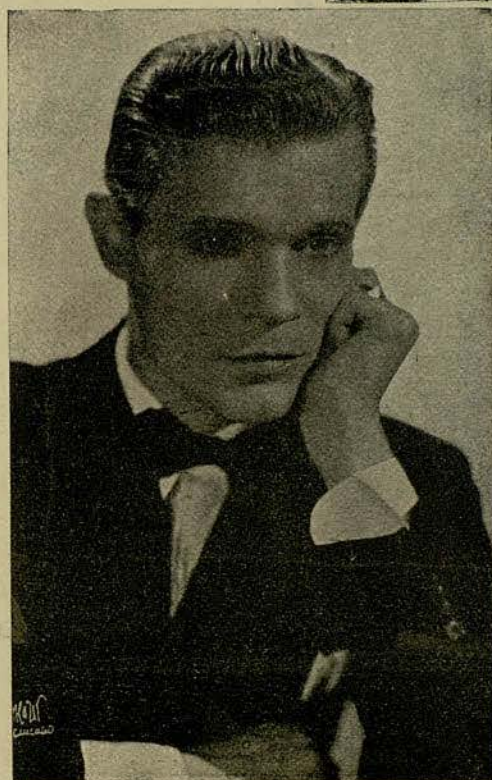
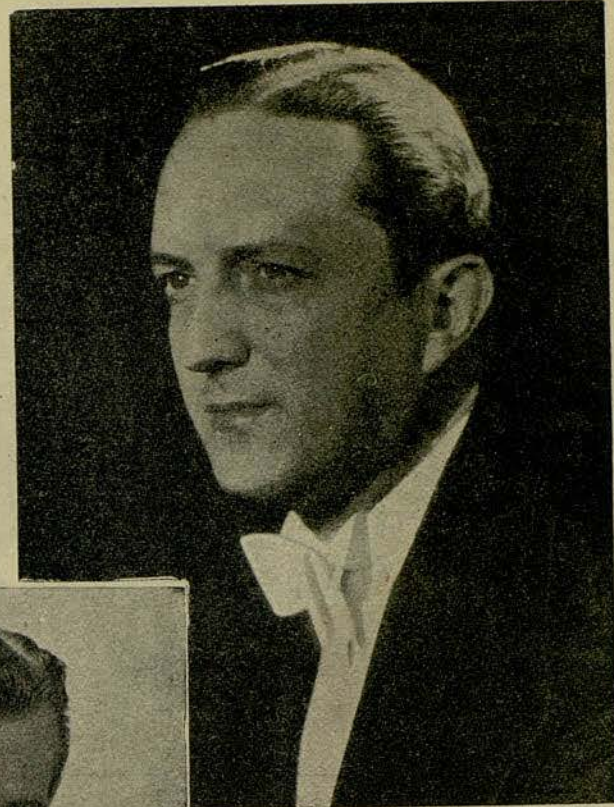

N I C O L A S  
B E R I O S O F F  
MAESTRO DE BALLET





DISTRIBUCION ESPAÑA: **R. J. ARAGONÉS** - BARCELONA - MADRID



Le recomendamos  
nuestro aceite solar,  
en elegante frasco de  
plástico.  
Pídalo al comprar  
su Jantzen o en  
las principales  
perfumerías.

nada hará tanto por su silueta como un Jantzen



## ESTA CASA DE ENSUEÑO SE VENDE POR PISOS

Cuatro dormitorios y dos baños  
Cuarto-chimenea, living-comedor-  
terraza

Cocina - office «de cine»

Habitación servicio con aseo

Parquet, lavadora eléctrica

Caja caudales, extractor de humos,  
etcétera

Zona residencial de Pedralbes

Rodeada de jardín

Modernas terrazas al sol

Calefacción central

Aire acondicionado

Dos ascensores

Teléfono interior

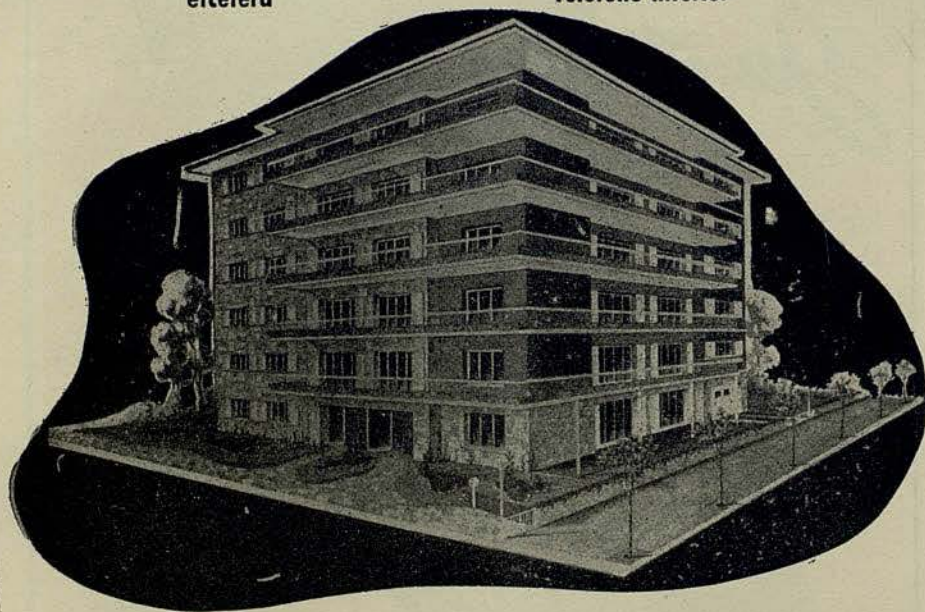

PASEO MANUEL GIRONA, 41-43

VISIBLE DE 12 A 2

CONSTRUCCIONES ESPAÑOLAS, S. A.

# Bardella

decoración  
racional

BALMES, 250 - TEL. 28 38 76 - BARCELONA





CALEFACCION - VENTILACION  
ACONDICIONAMIENTO de AIRE

CONSTRUCCIONES GASPAS S.A.

Rambla Cataluña, 94  
Teléfono 27 24 85  
BARCELONA

Gama

El perfume de Paris



DE  
RAPHAEL

CONCESIONARIOS  
A. PUIG Y C<sup>IA</sup>, BARCELONA

UAB



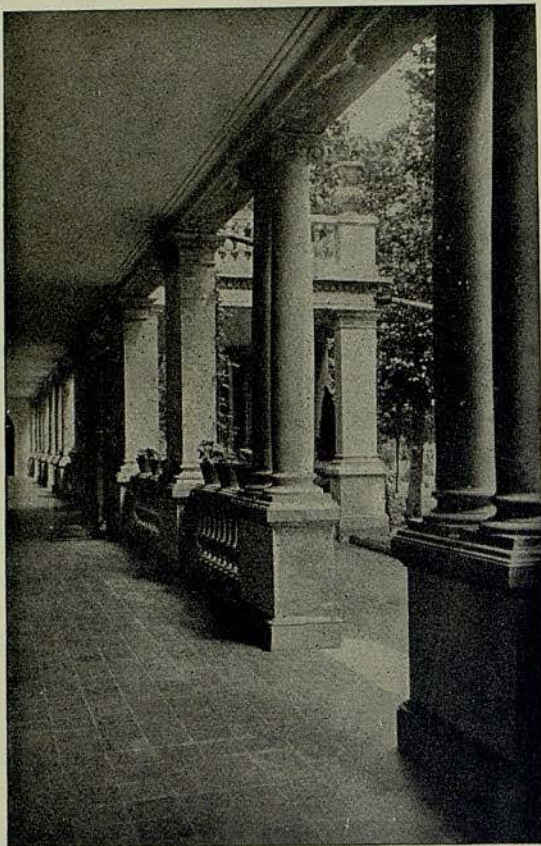

BALNEARIO  
**TERMAS  
ORION**

STA. COLOMA DE FARNÉS

La primera estación termal  
española en el tratamiento  
de las enfermedades ner-  
viosas y de la circulación

Dolores nerviosos y reumáticos - Afecciones  
medulares - Hemiplejias - Arterio esclerosis  
Hipertensión arterial - Flebitis - Arteritis - Anginas  
de pecho - Fracturas - Cura de rejuvenecimiento

•  
SELECTOS SERVICIOS DE HOTEL-RESTAURANTE  
•

INFORMES EN BARCELONA:

**ASTRO-REINA**, Galerías Maldá, 23 - Teléfono 21 27 07

# TAPICERIAS GANCEDO



CALLE DE RECOLETOS, 1  
Teléfono 26 90 32  
M A D R I D

RAMBLA DE CATALUÑA, 97  
Teléfono 28 14 84  
BARCELONA





En la Rambla de Cataluña, 11

un establecimiento al servicio de la "línea" femenina. Un extenso surtido en fajas y sostenes en las formas más modernas realizadas con la técnica más adelantada.

Modelos especiales para trajes de noche

*Belcor*

Fajas y sostenes de fama mundial

PARIS, 8 CITE TREVISE

GENEVE, 26 R. CAROLINE



CREACION  
ITALIANA  
PATENTADA

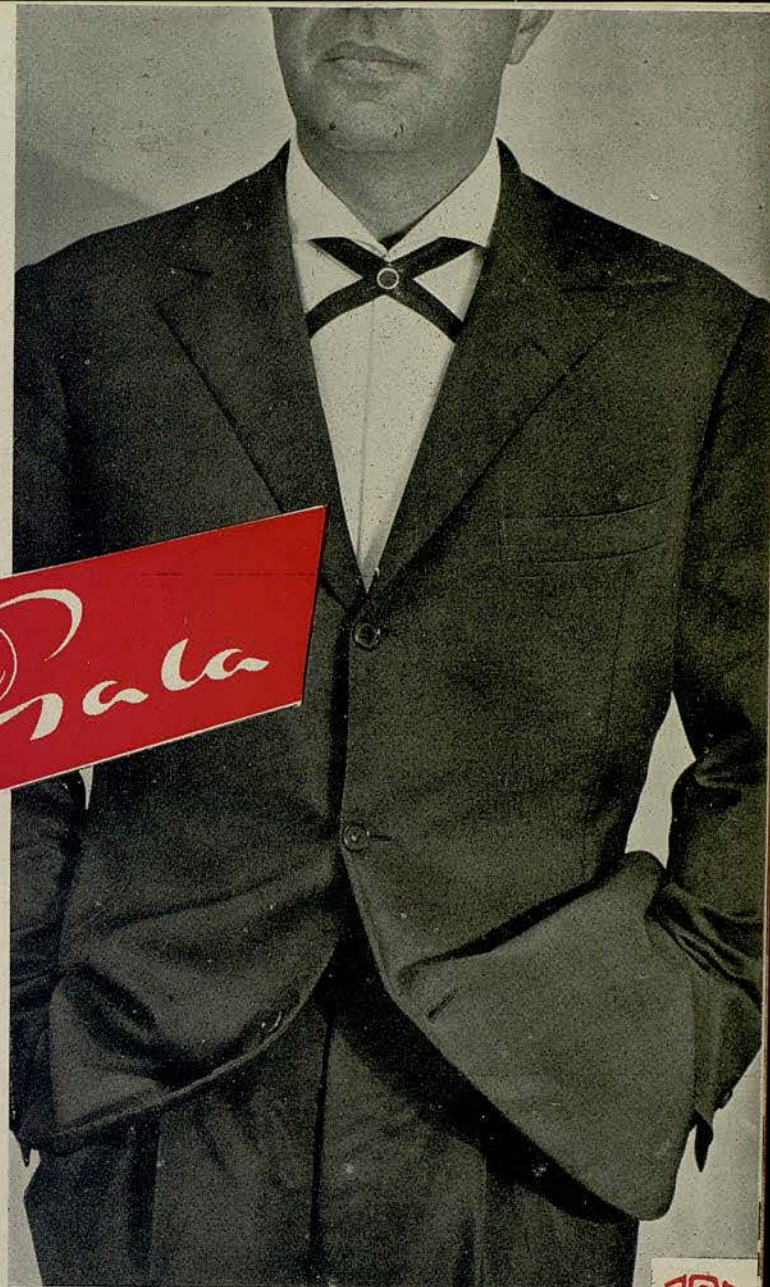

COMERCIAL EBRO, S. A. - BARCELONA



Universitat Autònoma de Barcelona



MEDIAS DE  
**NYLON**  
PERFECTAS



MARCA REGISTRADA



MARCA REGISTRADA

FABRICADAS POR  
**J. ROSSELL, S.A.**

**ELECTROSPIRO**



AGENCIA OFICIAL DE VENTAS:

**Rambla Capuchinos, 72**

(frente LICEO)

Telfs. 22 51 18 - 22 92 47



UAB  
Universitat Autònoma de Barcelona



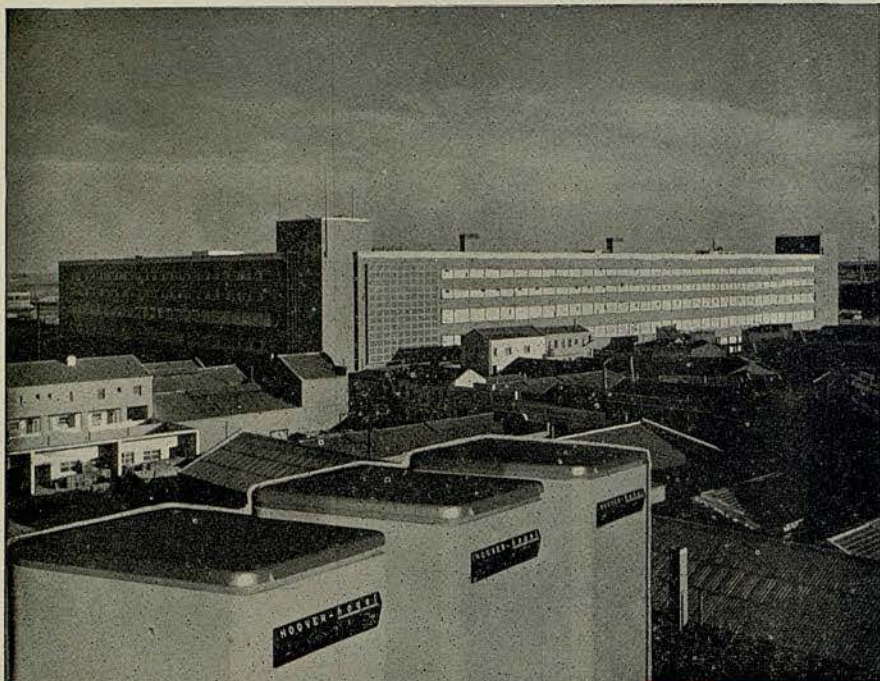

LAVADORA  
ELÉCTRICA  
*Hoover-hogel*

Fabricada con las patentes de la  
HOOVER LIMITED por:



*Manufacturas Metálicas Madrileñas, S.A.*

MADRID

BARCELONA

HSR



**HOTEL ST. ROC**

PRIMER ORDEN

CALELLA DE PALAFRUGELL - TELEFONO 26

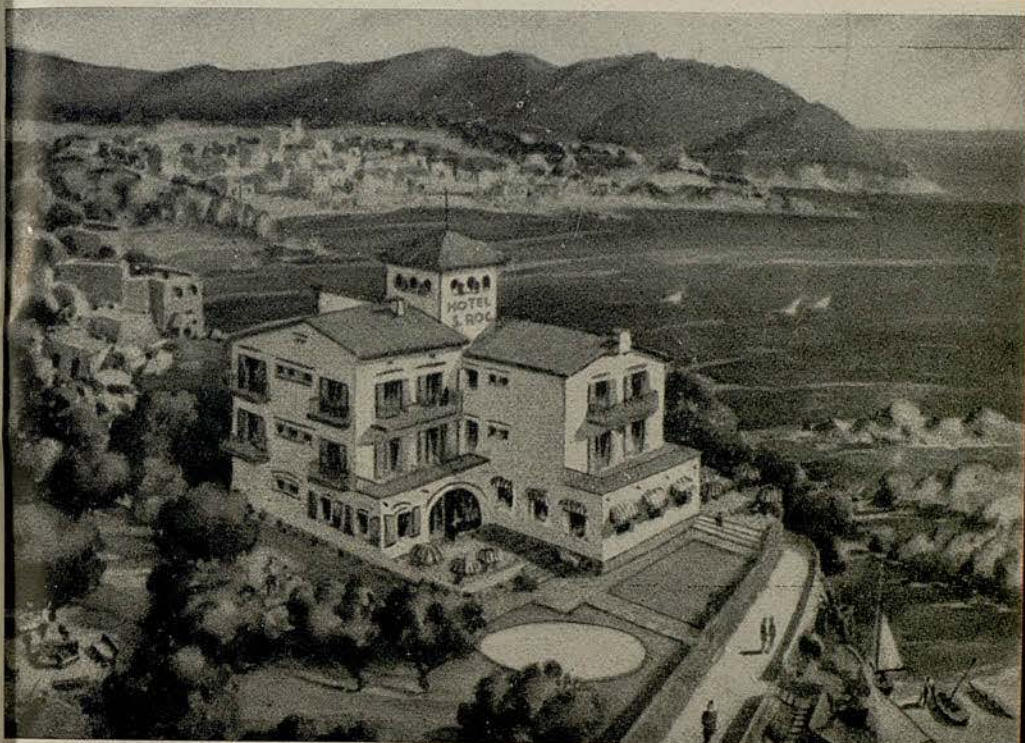

RESERVAS CONFITERIA BOIX - BALMES, 278  
TELEFONO 28 05 25 - BARCELONA



Arderiu

Pasaje de la Concepción, 11  
Paseo de Gracia, (entre  
Provenza y Rosellón)

Tel. 27 29 31  
BARCELONA

ALTA  
SASTRERIA

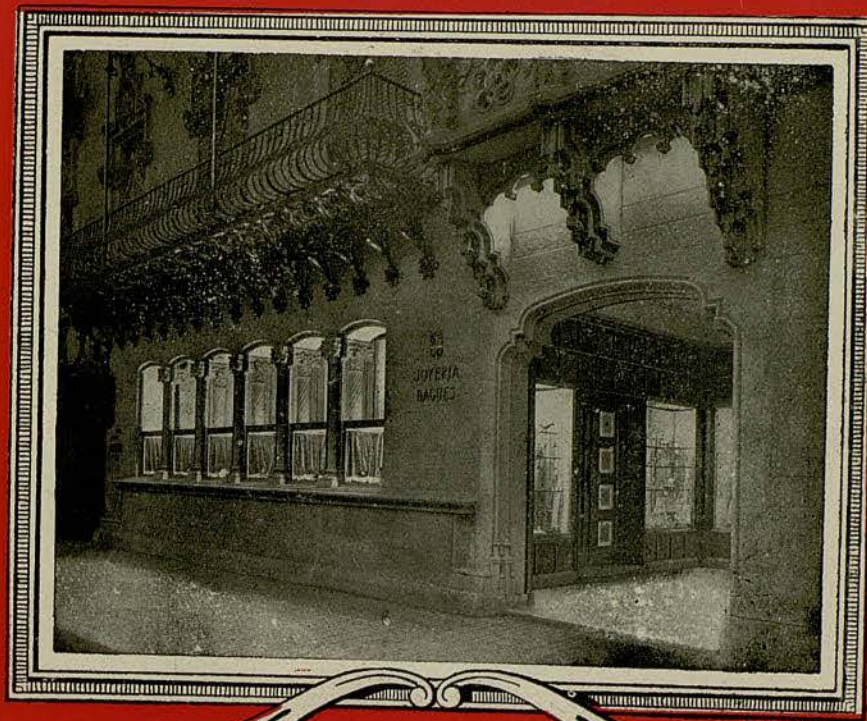

JOYERIA  
BAGUÉS

PASEO DE GRACIA, 41 - TELEFONO 21 36 25

UAB





**ELIBE**

FABRICADA EN ESPAÑA CON LICENCIA Y PROCEDIMIENTOS  
WESTINGHOUSE

**ELECTRICA IBERO-AMERICANA, Sociedad Anónima**  
BARCELONA RAMBLA CATALUÑA, 78 TELEF. 37 31 57

SEA MAS  
ADMIRADA  
CON NYLON

**GERPLEX**

LE OFRECE UNA GRAN  
SELECCION EN  
TEJIDOS  
BLONDAS  
GUIPURS  
TULES  
TODO EN NYLON



**PASEO GRACIA 34 - TEL. 31-89-83**

VENTAS: MAYOR Y DETALL



**Armonia de líneas...**

**Crolls**



MODELLO  
*Progres*

MARTI Ripoli

**Armonia de funcionamiento**

**LAVADORA COMPLETAMENTE AUTOMATICA**