



GRAN TEATRO
DEL LICEO
BARCELONA

EMPRESA JOSE F. ARQUER

Temporada de
Primavera 1956



P. Clapera -

Gran Ballet del MARQUES DE CUEVAS

UIAB

Unión Intercontinental de Balletistas

LA ERA
novosonic

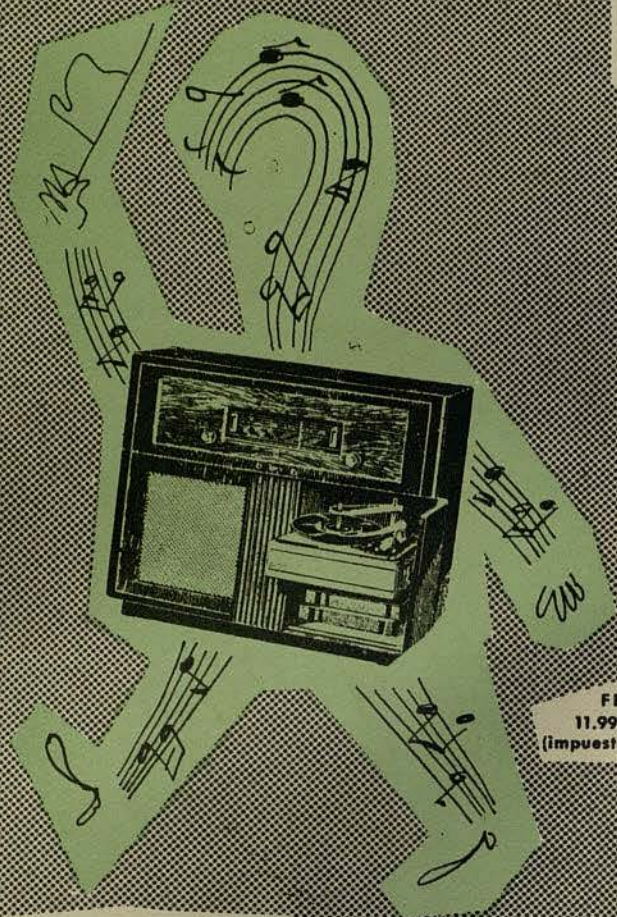

FE 644 A
11.998'50 ptas.
(impuestos incluidos)

PHILIPS

RADIO 1956

Mejores no hay

GRAN TEATRO DEL LICEO

BARCELONA

EMPRESA: JOSE F. ARQUER



TEMPORADA DE PRIMAVERA DE 1956

POR LA FAMOSA COMPAÑIA

GRAN BALLET DEL
*Marqués
de Cuevas*

ORQUESTA SINFONICA DEL GRAN TEATRO DEL LICEO

BAJO LA DIRECCION DE LOS MAESTROS
ANDRE GIRARD y GUSTAVE CLOEZ

**El perfume fino evoca
gratos recuerdos**

Logrando la misma calidad
que hizo famoso desde
hace 50 años al

JABON HENO DE PRAVIA



La nueva
COLONIA HENO DE PRAVIA
es su digno complemento

OBSEQUE CON ESTOS DOS
PRODUCTOS QUE IRRADIAN
DISTINCION Y BUEN GUSTO



Gal

GARANTIZA CALIDAD DESDE HACE MAS DE MEDIO SIGLO

VERITAS • MADRID



EL MARQUÉS DE CUEVAS

Para juventud belleza y lozania
 estos 3 productos

Bella Aurora
 cada dia



①



AL ACOSTARSE

Crema de noche, para limpiar profundamente el cutis, alimentarlo y crear nuevas células epiteliales durante la noche. Pecas, manchas, impurezas, etcetera, desaparecen.

②



POR LA MAÑANA

lavarse con nuestro purísimo jabón, compuesto de productos emolientes y de EFECTOS IGUALES AL COLD-CREAM, pero dejando el cutis limpiísimo, sin residuos de grasas, y en disposición del nuevo maquillaje

③



AL MAQUILLARSE

Aplicarse nuestra CREMA LIQUIDA INVISIBLE A BASE DE LANOLINA, la gran revelación en los E. U., creadora EN EL ACTO de la más extraordinaria de las bellezas, y a la vez, una progresiva lozania y juventud.

Productos de THE STILLMAN C. AURORA ILL E.U.A. - Distribuidores: GILI, S. L. - Barcelona



ROSELLA
 HIGHTOWER

GIMNASIO

Solarium

GARCIA ALSINA

GIMNASIA EDUCATIVA - RESPIRATORIA - CORRECTIVA - DEPORTIVA
 BOXEO - YUDO - BAÑOS DE CALOR - MASAJE - FRONTON AL SOL
 HORAS ESPECIALES FEMENINAS

JULIO Y AGOSTO

SOLARIUM PLAYA CASTELLDEFELS

DIPUTACION, 239 (Rambla Cataluña-Balmes) - TELEFONO 212160

y

HERZEGOVJNO, 46 (Plaza Adriano) - TELEFONO 37 27 99

Rolli



este es el aperitivo!



Bitter

CAMPARI

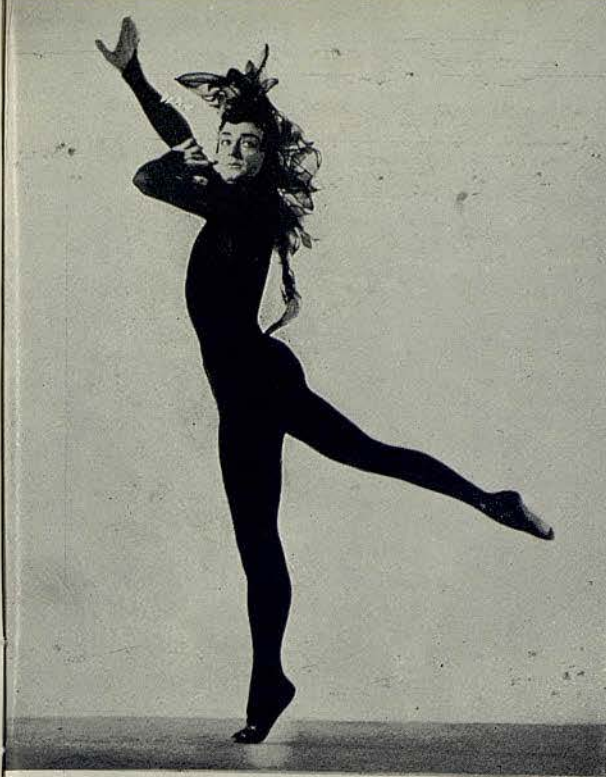

GEORGE
SKIBINE

*Fasconcel ofrece
lo preciso
para cada momento
Maquillajes de "clases"
que definen
la personalidad
Fasconcel invita
a un maquillaje gratuito
RONDA UNIVERSIDAD-17-ENT^o*



Para tres horas distintas
las tres medias *J.M.M.*

30 den. 15 den. 12 den.

EXCLUSIVAS DE J. MARTI MARTI S.A.
PASEO DE GRACIA 25-27

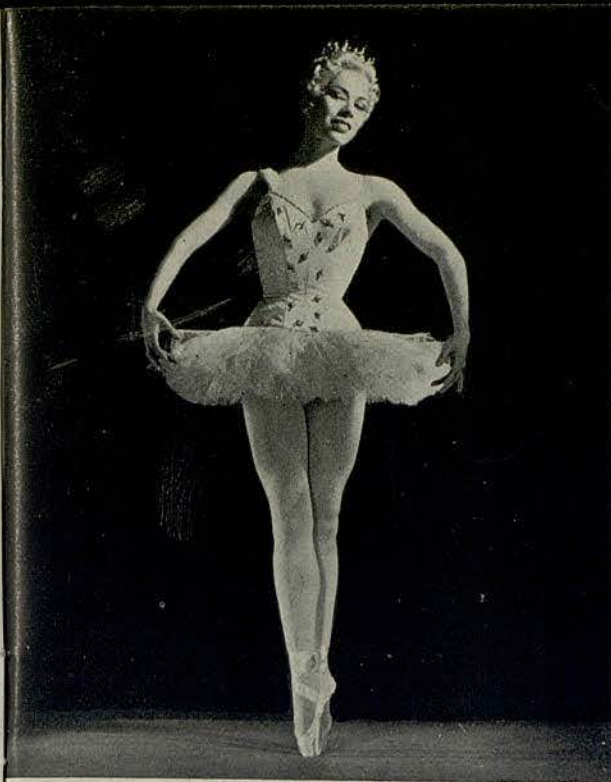

MARJORIE
TALLCHIEF

J. Carbonell Vilanova

Compra · Venta y Administración de fincas

—
Agente Colegiado

Diputación, 339, 1.º, 2.º
Despacho de 4 a 6

Barcelona
Teléfono 25-41-67



AV. TIBIDABO, 2 · TEL. 27 09 55

*Salones para
Bodas y Banquetes*

EXQUISITA COCINA



**HORTICOLA
AVENIDA**

BALMES, 417 · TEL. 37 72 96

PLANTAS Y FLORES



S E R G E
C O L O V I N E

AUER, S.A.E.

*Lámparas
Arañas de Cristal
Artículos de Regalo*

Avda. Generalísimo Franco, 359 A y B

(Esquina Lluís)
Teléfono 27 19 21
BARCELONA



robe d'un soir



SABINE WEI



MARGRETHE
SCHANNE

PELUQUERIA DE SEÑORAS

CAPRI
BELLEZA

EL SALON MAS MODERNO Y ELEGANTE DE ESPAÑA
CREACIONES EN PEINADOS DE FANTASIA

PASEO DE GRACIA, 44
Esquina Consejo Ciento
Edificio de La Equitativa
TELEFONO 314067



*No se distinguen de las verdaderas
Más bonitas que las perlas cultivadas*

EXIJA LA ETIQUETA DE GARANTIA QUE LLEVA CADA COLLAR CON EL NOMBRE **MAJORICA** Y SU NUMERO DE FABRICACION.



JACQUELINE
MOREAU

GABINETE DE DEPILACIÓN

Maria Rovira

PRACTICANTE

ESPECIALISTA EN LA EXTIRPACION
DEFINITIVA DEL VELLO

AVENIDA PUERTA DEL ANGEL, 23, PRAL. 2.^a - TEL. 22-16-50

Visita de 10 a 1 y de 3 a 7

C. S. C. 4255



*Algunas de las instalaciones ejecutadas por
Juan Pallarols*



FABRILON ALBENIE, Montjuich

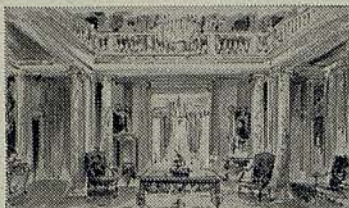

PALAZO DEL MARE, Cap Martin, Francia.

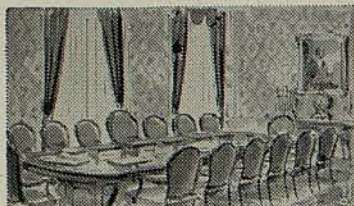

GENERAL ESPAÑOLA DE SEGUROS, Madrid.



CAMARA OFICIAL DE COMERCIO Y NAVEGACION, Barcelona.

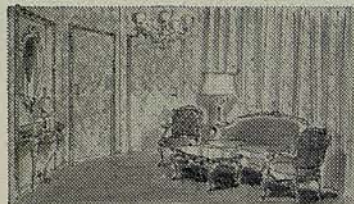

ANTEPALCO GOBIERNO CIVIL EN EL GRAN TEATRO DEL LICEO, Barcelona.

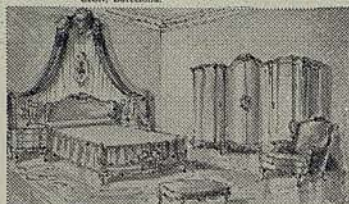

DORMITORIO, Sra. N.-R.

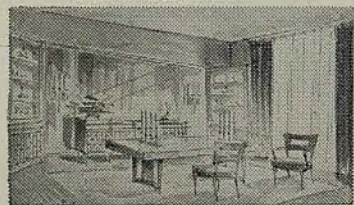

COMEDOR, residencia Don E. S.

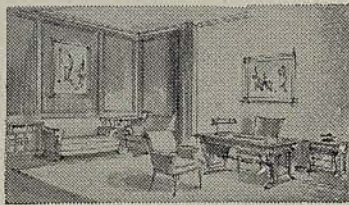

DESPACHO QUERIN, S. de C.

**CONTINUA LA GRAN LIQUIDACION DE MUEBLES Y LAMPARAS
POR AMPLIACION DE SUS TALLERES PARA MUEBLES
DE ENCARGO Y EXPORTACION OPERACION M. U.
EXPOSICION: CONSEJO DE CIENTO, 355, CONTIGUO AL PASEO DE GRACIA**

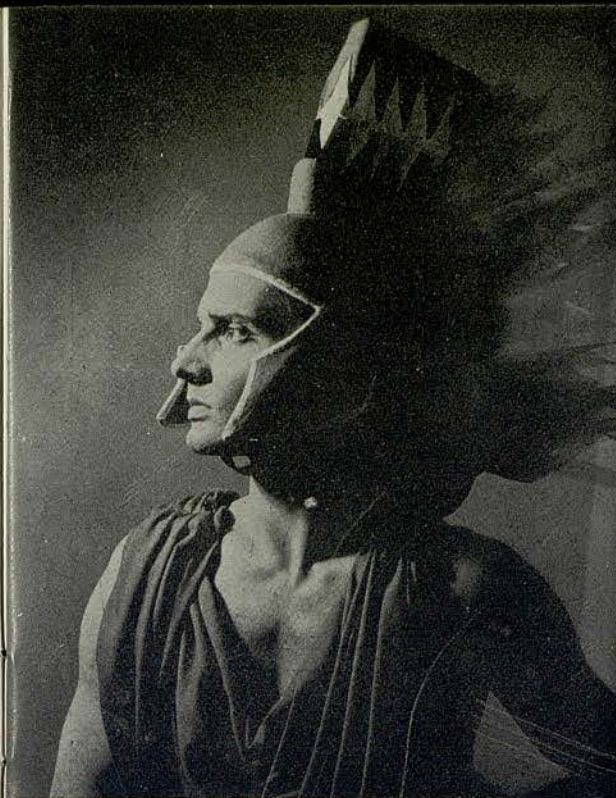

WLADIMIR
SKOURATOFF



GEVACOLOR

en rollos 6 x 9
y cartuchos 35 m/m

Representantes exclusivos para España y Colonias: **INFONAL**

"GALERÍA DE ARTE" GRIFÉ & ESCODA S. L

ALCALÁ, 30 · MADRID

AV. G^o. FRANCO, 484 · BARCELONA
PASEO DE GRACIA, 13



Porcelanas · Cristalerías · Platería · Muebles · Lámparas · Alfombras



ANA
RICARDA

CALZADOS DE LUJO



DORADOS-PLATEADOS
REPTILES-CLASICOS
FANTASIA Y DEPORTE
MODELOS PARA PRIMAVERA Y VERANO

MUNTANER, 242 (JUNTO AV. GENERALÍSIMO)
TELEFONO 28 57 75

PARA NIÑOS, SELECTOS PARA FESTIVOS



Jantzen
M.R.

EL TRAJE DE BAÑO INTERNACIONAL



Le recomendamos
nuestro aceite solar,
en elegante frasco de
plástico.
Pídalo al comprar
su Jantzen o en
las principales
perfumerías.

nada hara tanto por su silueta como un Jantzen



D E N I S E
B O U R G E O I S



GRILL del COLON

COCINA DE ESPECIALIDADES
SERVICIO A LA GRAN CARTA

BODAS - BANQUETES - FIESTAS FAMILIARES



EXTRACTO Y LOCION

JOYA

z su obsequio será una auténtica joya.

• MYRURGIA •

• EMBRUJO • PROMESA • MADERAS • JUNGLA •

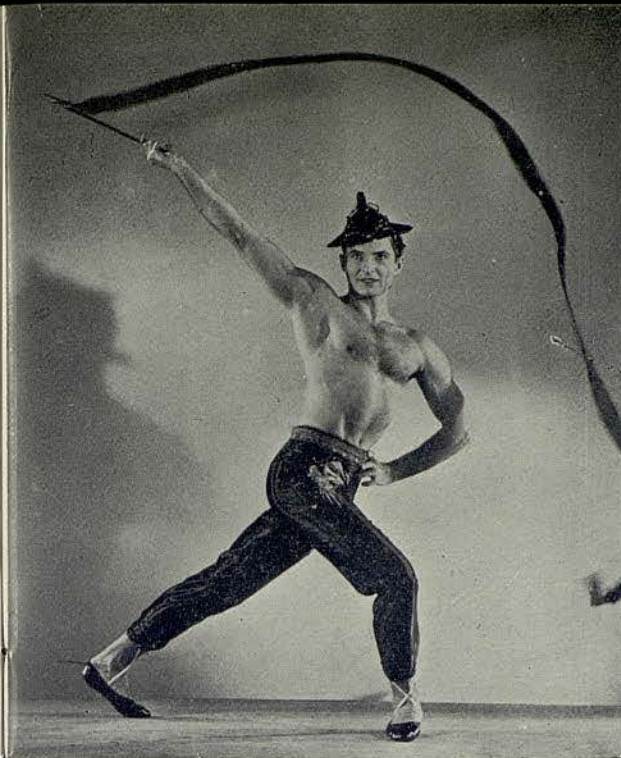

GEORGE
ZORITCH



VASCONCELLOS
Alta Joyeria

REGALOS PARA

PRIMERA COMUNION - LISTAS DE BODA - CUBERTERIA
PLATERIA - CRISTAL TALLADO - BRONCES ARTISTICOS

Sección especializada en transformación y compostura de
joyas • Consulte nuestros precios de propia fabricación

TALLERES, EXPOSICION Y VENTAS: Paseo Carlos I, 212 (esquina
Diagonal) Antes Marina - Teléfono 26 67 89 - BARCELONA



Visón, Marta, Petit Gris, Ratmusque...

Belleza de las pieles, suntuosidad de la confección.

PELETERIA
La Siberia
 RAMBLA CATALUNA, 15

frambuesa



vainilla



grosella



limón



fresa



cereza



piña



DANONE
 DE FRUTAS

como
la danza
de
la música...

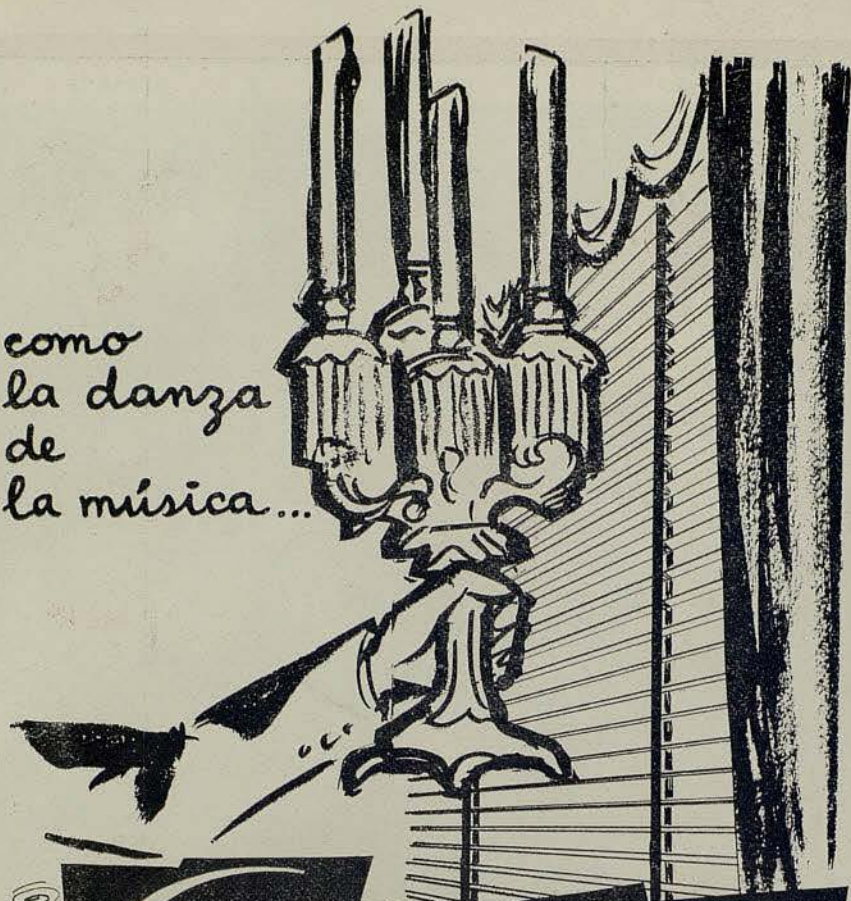

zen

Gradulux
LA PERSIANA DE CALIDAD

inseparable del interior prestigioso

CASA CENTRAL Roger de Flor, 141. Tel. 26 9100. Barcelona
DISTRIBUIDORES

Vda. JOSE LLEDÓ MAS, S A. Pza. Urquinaona, 4. Tel. 21 25 65
VENECIA Provenza, 290. Tel. 37 59 51



N I C O L A S
B E R I O S O F F
M A E S T R O D E B A L L E T

PARA SU BEBÉ

Bebelin



CONSEJO DE CIENTO, 298
TELEFONO 22 98 17

FUJOS, RECIEN NACIDO
CUNAS Y CAPAZOS
REGALOS - VESTIDOS
CONFECCIONES PARA NIÑOS

GRAN BALLET DEL MARQUES DE CUEVAS

Director General:
MARQUES DE CUEVAS

ROSELLA HIGHTOWER
MARJORIE TALLCHIEF
GEORGE SKIBINE
SERGE GOLOVINE
JACQUELINE MOREAU
WLADIMIR SKOURATOFF
ANA RICARDA — DENISE BOURGEOIS — GEORGE ZORITCH
GENIA MELIKOVA — OLGA ADABACHE

✦
MARGRETHE SCHANNE
(Artista invitada)

✦
Andrea KARLSEN — Tania KARINA — Solange GOLOVINA
Beatriz CONSUELO — Yvonne MEYER

Cecile BARRA — Arlette CASTANIER — Dany COLLETIN — Christiane ELSENER — Martine LAURENCE
Colette LEBOURGEOIS — Olga MAKCHEEVA — Tania OUSPENSKA — Nicole RAGUIS — Lily REYERS
Hélène SADOVSKA — Dido SAYERS — Liliane Van DE VELDE — Julie WEBSTER

Michel REZNIKOFF — Oleg SABLINA — Daniel SEILLIER
Ivan DRAGADZE — Paul MAURE — Georges GOLOVINE

Adolfo ANDRADE — Carlos CARVAJAL — Hugo DELAYALLE — Willy MAURER — Ismet MOUHEDIN
Michel NUNES — Julian PEREZ — David TREVILLION

ANDRÉ GIRARD
*Director de la parte musical
y de la orquesta*

Sonia STEIN
Pianista

NICOLAS BERIOSOFF
Maestro de ballet

SERVICIOS TECNICOS Y ADMINISTRATIVOS

André WOLKONSKY, Tesorero — Marie de FREDERICKSZ, Secretaria General — Jacques STEPHANT, Director de escena — Freddy BURNE, Asistente del Director de escena — Hélène JUSSEAU, Encargada de vestuario

Representante General: CLAUDE GIRAUD — Paris

PROGRAMA PARA HOY

JUEVES, 19 DE ABRIL DE 1956

NOCHE A LAS 10

6.ª de Propiedad y Abono a noches - Tercer turno

I

EL PRINCIPE DEL DESIERTO

Ballet de Dorothy de Piolenc. Música de Jean-Michel Damase. Coreografía de George Skibine. Decorado y figurines de Alwyne Camble. Vestuario realizado por A.C.P., Jeanne Lafaurie y Gloriane.

II

LAS SILFIDES

Ballet romántico de Michel Fokine. Música de Chopin. Coreografía de Michel Fokine. Decorado de Eugène Dunkel, según Corot.

III

EL ESPECTRO DE LA ROSA

Ballet de Jean-Louis Vaudoyer, sobre el poema de Th. Gautier. Música de Weber. Coreografía de Bronislava Nijinska, inspirada en la de Michel Fokine. Vestuario de Karinska.

IV

LA SONAMBULA

Música de Bellini, e instrumentada por Vittorio Rietti. Coreografía de George Balanchine. Decorados y Figurines de André Delfau. Vestuario realizado por Karinska.

ORQUESTA SINFONICA DEL GRAN TEATRO DEL LICEO

Bajo la dirección del Maestro
ANDRE GIRARD

ACEROS ATLAS

SOCIEDAD ESPAÑOLA LIMITADA

En

Barcelona, Bilbao, Madrid, Valencia

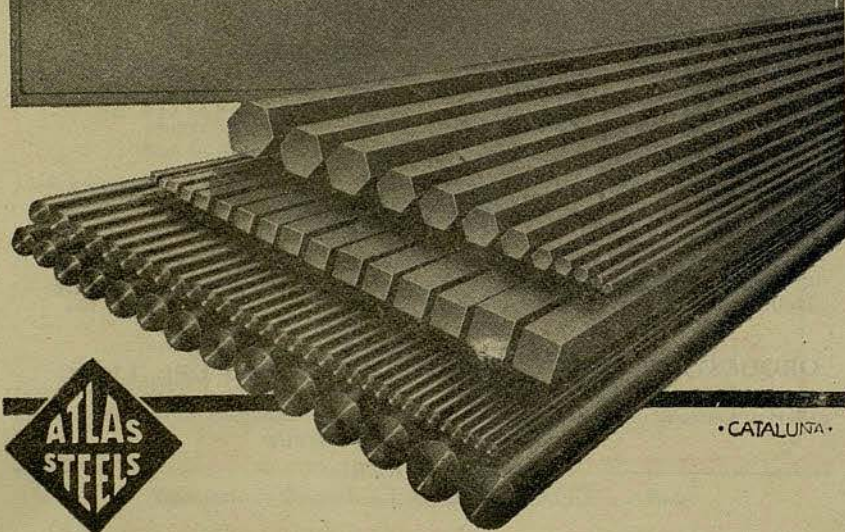

• CATALUNYA •

I

EL PRINCIPE DEL DESIERTO

Ballet de Dorothy de Piolenc.
Música de Jean-Michel Damase.
Coreografía de George Skibine.
Decorado y Figurines de Alwyne Camble.
Vestuario realizado por A.C.P., Jeanne Lafaurie y Gloriane.
Sombreros de Pierre Salmelle.

REPARTO

<i>Sheila</i>	Marjorie TALLCHIEF
<i>Su esposo</i>	Julián PÉREZ
<i>El Cheik</i>	George SKIBINE
<i>Sus Favoritas</i>	Tania OUSPENSKA, Dany COLLETIN, Liliane VAN DE VELDE, Martine LAURENCE
<i>Sus Guerreros</i>	Daniel SEILLIER, Ivan DRAGADZE, Hugo DELAVALLE, Ismet MOUHEDIN, Willy MAURER, Adolfo ANDRADE

JOSE M.^A LLOBET BOSCH

Constructor de obras

INGENIEROS:

JUAN PLANAS AMIEL
BENITO CORTÉS VILLAVECCHIA
RAFAEL AMAT CARRERAS
JUAN JOSÉ ELIZAIDE LLOBET

PASEO DE GRACIA, 73 - TELEFONO 28 44 83

Contribución sobre la Renta - Balances de Sociedades e Individuales
Asuntos fiscales

REIG-MASSÓ

GESTORIA - ADMINISTRATIVA

Plaza Urquinaona, 11, 2.ª J

Teléfonos 31 38 20 y 21 09 58

MOTIVO

En el desierto, la nostalgia de la noche es turbada por el eco de una melodía lejana. Sheila sueña y se aburre cerca de su marido, entomólogo que la ignora, absorto en su trabajo. Al quedarse sola, Sheila se encuentra en presencia del Cheik. Sorprendida y conquistada, se abandona en sus brazos. El cruel y soberbio Príncipe del Desierto, la conduce hasta su frágil palacio de satín, donde le espera su harén. Sus favoritas, celosas, danzan: pero él las aleja, fascinado por Sheila que implora su gracia. Maravillado, le ofrece un brazalete de argénteas campanillas que él mismo ciñe a su tobillo. La llegada de sus guerreros señalándole el paso de una caravana, rompe el encanto y Sheila, intentando seguirle, se encuentra en los brazos de su marido.

Tan sólo persiste el tintineo de un brazalete de campanillas, temblando en el silencio de la noche. ¿Fué todo un sueño...?



CARTERAS
DOCUMENTOS

ARTICULOS
FUMADOR

NECESERES

JOYEROS

ARTICULOS PIEL

TELEFONO 21 54 84

II

LAS SILFIDES

Ballet romántico de Michel Fokine.
Música de Chopin, orquestada por Nicolás Stein.
Coreografía de Michel Fokine
Decorado de Eugène Dunkel, según Corot.

REPARTO

Nocturno	Genia MELIKOVA, Denise BOURGEOIS, Tania KARINA, George ZORITCH, Solange GOLOVINA, Olga MACKCHEEVA y Srtas. CASTANIER, LAURENCE, Van de VELDE, OUSPENSKA, MEYER, COLLETIN, SADOVSKA, REYERS, RAGUIS, LEBOURGEOIS, SAYERS, ELSENER, WEBSTER, BARRA.
Vals	Denise BOURGEOIS
Mazurka	Genia MELIKOVA
Mazurka	George ZORITCH
Preludio	Tania KARINA
Vals	Genia MELIKOVA
Vals brillante	Genia MELIKOVA, Denise BOURGEOIS, Tania KARINA, George ZORITCH, Solange GOLO-



SALON ESPECIAL PARA
FIESTAS • BODAS
BANQUETES
PUESTAS DE LARGO

TODAS LAS NOCHES
CENA BAILE
ABIERTO TODO EL AÑO
SERVICIO A DOMICILIO

Av. Generalísimo Franco
Tel. 30 01 88 - Esplugas





MARINA MUNNÉ

Peinados de Estilo

Av. Generalísimo Franco, 594. Enlo.
Teléfono 281026

Sucursal:
Avd. José Antonio, 615-Tel. 222050
HOGAR DEL TURISTA

VINA, Olga MACKCHEEVA y
Srtas. MACKCHEEVA, MEYER,
COLLETIN, CASTANIER, LAU-
RENCE, Van de VELDE, OUS-
PENSKA, SADOVSKA, REYERS,
RAGUIS, LEBOURGEOIS, SA-
YERS, ELSENER, WEBSTER,
BARRA.

MOTIVO

«Las Sifides», tal como la concibiera originalmente Fokine, era una concepción romántica común, la corporización de imágenes, salidas de la mente afebrada del compositor. Más tarde, en 1908, se convirtió en la «suite» de danzas que conocemos hoy. El título sugerido por el famoso ballet de Taglioni, «La Sifide», es particularmente adecuado, porque en este ballet se conserva todo lo que «el ballet blanco» tiene de mejor. Aunque la obra está compuesta por varias danzas inconexas entre sí («Nocturno», op. 32; «Vals» op. 70, núm. 1; «Mazurka» op. 67, núm. 3; «Mazurka» op. 33, núm. 3; «Preludio» op. 28, núm. 7; utilizado también como obertura; «Vals» op. 64, núm. 2; y «Vals» op. 18, núm. 1, todas de Chopin), no es un «divertissement», pues posee gran unidad. El uso del «cuerpo de baile», convertido en un conjunto de artistas expresivos en lugar de ser un fondo mecánico, no solamente da conexión a la totalidad, sino que distingue el nuevo ballet romántico de los ballets clásicos y románticos del pasado.

J. Soler
Reparación de
amortiguadores
hidráulicos



URGEL, 216-TEL. 30-19-00 y 39-15-41
BARCELONA

PATEK PHILIPPE

MAITRES HORLOGERS

GENÈVE

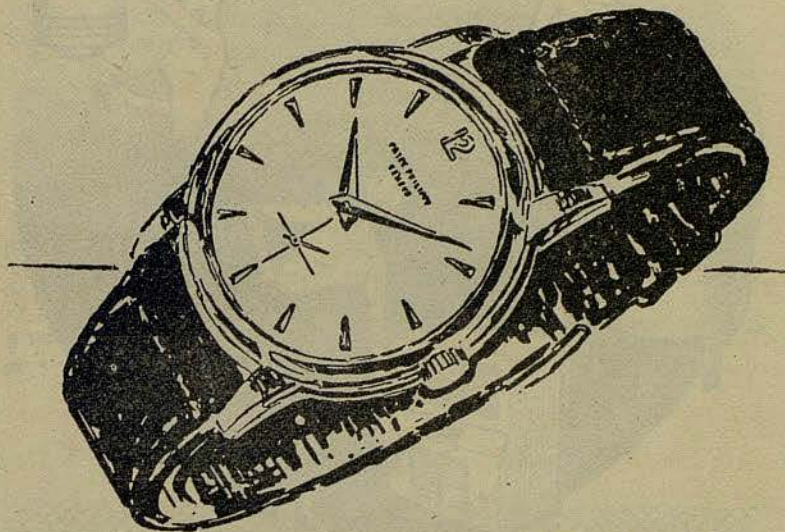

CONCESIONARIOS

EL MEJOR
RELOJ
DEL MUNDO



UNION SUIZA DE RELOJERIA S.A.

RAMBLA CATALUÑA, 17
AVDA. GLMO., 482 (VIA AUGUSTA)
BARCELONA

LOS TRES GESTOS CARACTERISTICOS

de toda señora amante
de su hogar



En verdad que un hogar es completamente confortable y grato, solamente cuando en él, se manejan estos 3 aparatos, necesarios para una auténtica comodidad: SUPER-MAQUINA DE LAVAR BRU, ELECTROTHERMO BRU y ELECTRO-IMPULSOR BRU. Si falta alguno en su casa, no espere a mañana cuando el confort se le ofrece hoy.

CON LA GARANTIA DE
Electro-Mica

SOCIEDAD LIMITADA

MOLNER APLICACIONES ELECTRICAS - Muntaner, 191

III

EL ESPECTRO DE LA ROSA

Ballet de Jean-Louis Vaudoyer, sobre el poema de Th. Gautier.
Música de Weber.
Coreografía de Bronislava Nijinska, inspirada en la de Michel Fokine.
Vestuario de Karinska.

REPARTO

El Espectro Serge GOLOVINE
Ella Andréa KARLSEN

MOTIVO

Soulève la paupière close
Qu'effleure un songe virginal
Je suis le spectre de la rose
Que tu portais hier au bal.

Así empieza el poema de Théophile Gautier en que se halla inspirada esta joya del ballet, creado por Fokine. Una muchacha que ha vuelto de su primer baile, se entrega a sus ensueños. El espíritu de la rosa que llevaba como adorno, la visita, y ambos danzan. El espíritu, de un salto, abandona la pieza, y la muchacha despierta entristecida y desilusionada.



Señora:

¿Quiere usted vestir una prenda
elegante y práctica a coste muy estudiado?

Visite...

Carcys

Paseo de Gracia, 18

Avda. José Antonio, 611

ABRIGOS VESTIDOS FALDAS BLUSAS

CHAQUETONES

LA SONAMBULA

Música de Bellini, instrumentada por Vittorio Rietti.
Coreografía de George Balanchine.
Decorados y Figurines de André Delfau.
Vestuario realizado por Karinska.

REPARTO**UN BAILE**

<i>El Barón</i>	Oleg SABLINA
<i>La Sonámbula, su esposa</i> ...	Marjorie TALLCHIEF
<i>El Poeta</i>	George SKIBINE
<i>La Coqueta</i>	Denise BOURGEOIS
<i>Los Invitados</i>	Srtas. CASTANIER, LAURENCE, MEYER, VAN DE VELDE, COLLETIN, REYERS, SAYERS, RAGUIS y Sres. MAURE, DRAGADZE, G. GOLOVINE, TRÉVELLION, CARVAJAL, MOUHEDIN, ANDRADE, MAURER.

**CUBIERTOS
CRISTALERIAS**

y objetos de metales finos, cromados, niquelados, etc., se conservan siempre como nuevos si se limpian con

Nic Plata

LABORATORIOS DE ESPECIALIDADES LESA - Rosellón, 270 - BARCELONA

DIVERTISSEMENT

<i>Pastoral</i>	Hélène SADOVSKA, Tania OUSPENSKA.
<i>Los negritos</i>	Solange GOLOVINA, Michel NUNES.
<i>Los Acróbatas</i>	Dany COLLETIN, Olga MACKCHEEVA, Daniel SEILLIER.

MOTIVO

Después de un baile, aparece la Sonámbula caminando sobre las puntas de los pies, a pasos menudos y rápidos y el poeta, que ha retardado su partida, la ve, quiere estrecharla entre sus brazos y detenerla unos instantes, pero ella huye siguiendo su mesurada carrera. Al fin él logra retenerla, la hace girar, la guía, a todo lo cual ella obedece como un autómata. La Coqueta, que había intentado conquistar al Poeta sin lograrlo, sorprende esta fuga. Celosa, previene al Barón, marido de la Sonámbula, el cual, loco de cólera, mata al Poeta... y el blanco fantasma se lleva el cuerpo inanimado de aquél que ha pagado con su vida el instante en que ha creído lograr la imagen viviente de sus sueños.





**Cinco sabores diferentes
y todos ellos exquisitos**

*Si quiere usted obsequiar
con lo más selecto,
pruebe estas cinco variedades
de Chocolates Nestlé.
¡Todas son deliciosas!*



Mokanoor, chocolate
con sabor de café

Fondant, muy rico
en manteca de cacao



Frigor, chocolate
con leche y relleno
de almendras



Chocolate con leche
y almendras tostadas



Amer-Bitter, chocolate
extrafino de gusto amargo

de venta en:
*Confiterías
y pastelerías*

Los chocolates que gustan mucho... mucho... mucho.



**A N D R É
G I R A R D**

Director de la parte
musical y de la or-
questa

ESTABILIZADOR PARA AUTOMOVILES

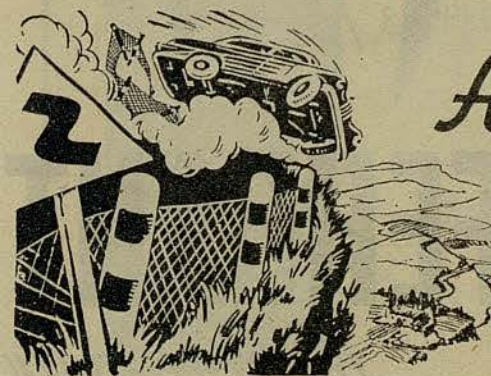

Autolot

**EVITA
ACCIDENTES**

ARIBAU, 304 - TELEFONO 37 06 62

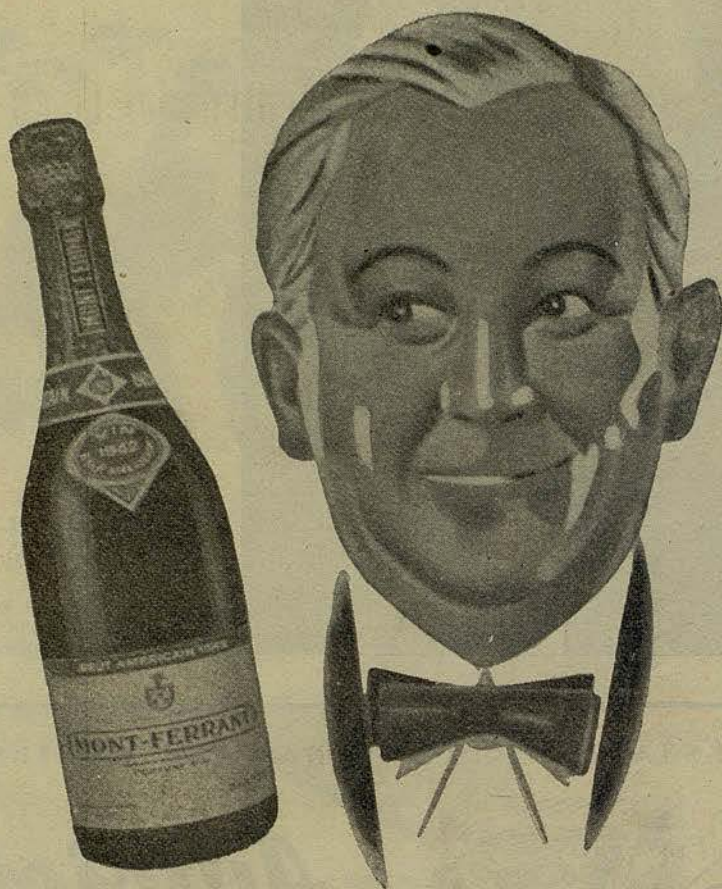

MONT-FERRANT

...mi viejo amigo



Noticiario del Gran Teatro del Liceo

- Hoy se repone el bello ballet «La Sonámbula», de emotivo argumento romántico basado en el de la ópera de Bellini de igual título.
- «La Sonámbula» es uno de los legítimos y contrastados triunfos del Ballet del Marqués de Cuevas. Es obra coreográfica de George Balanchine y tiene como protagonistas a la estelar pareja Marjorie Tallchief-George Skibine.
- Se prepara para el próximo miércoles día 25 del corriente abril, una sensacional velada: GALA TCHAIKOWSKY, en la que todos los ballets que formen el programa serán debidos a la sublime inspiración musical de Peter Illitch Tchaikowsky.
- Nadie ha tenido tan felices ideas musicales ni tan adaptables melodías a la danza como el gran compositor ruso Tchaikowsky, sus obras gozan del pleno favor de todos los públicos y se consideran «Clásicas» dentro de los repertorios coreográficos internacionales.
- También el público de Barcelona se ha mostrado siempre fiel adepto a la inspirada y elegante música de escena de Tchaikowsky.



ESTILICE SU CUERPO
PERFECCIONE SU SENO

●
INSTITUTO DE BELLEZA

Ines Alvarez

TRAVESERA DE GRACIA, 35
TELEFONO 37 09 69 - BARCELONA

PROXIMA FUNCION

SABADO, 21 DE ABRIL DE 1956

NOCHE A LAS 10

7.^a de Propiedad y Abono a noches - Primer turno

I

LA SILFIDE

(Estreno en España)

II

ANNABEL LEE

(Estreno en España)

III

EL BELLO DANUBIO

TAPICERIA

Silabert

DIRECCIÓN:
JUAN PÉREZ VILAR

EXPOSICION Y TALLERES: PASEO DE GRACIA, 114
TELEFONOS: DESPACHO 27 25 86 - TALLERES 28 27 68
TRABAJOS DE ENCARGO EN MUEBLES TAPIZADOS
Y CORTINAJES - DECORACION EN GENERAL



GENIA
MELIKOVA

Más de 100 años

que creamos, construimos y vendemos muebles
de inmejorable calidad. Vea nuestras últimas
realizaciones en estilos clásicos y modernos.

REIG

MUEBLES

CASA FUNDADA EN 1854

PASEO DE GRACIA, 15 - TELEFONO 21 61 41



**LA REINA DE LAS
LAMPARAS**

ELIBE

FABRICADA EN ESPAÑA CON LICENCIA Y PROCEDIMIENTOS
WESTINGHOUSE

ELECTRICA IBERO-AMERICANA, Sociedad Anónima
BARCELONA RAMBLA CATALUÑA, 78 TELEF. 37 31 57



**OLGA
ADABACHE**

TRES

BOUTIQUE - TRAJES BAÑO - JERSEYS

MALLORCA, 273
(Junto Paseo de Gracia)
Teléfono 37 37 10
BARCELONA

Cap. de la Vila, 3
Teléfono 163
S I T G E S

No
EXISTE UN CUTIS
que no
PUEDA SER
ahora
REGENERADO
Y PURIFICADO

El FLOIDAM es una Loción de Belleza Integral a la vez demaqui-lladora, tónica y alimentadora que usada antes de acostarse y dejándola obrar toda la noche, le mantendrá la piel sana y fresca.

Producto de
HAUGRON CIENTIFICAL, S.A.
España BARCELONA



Floidam
Haugrolisé

Restituye la Belleza de la Piel. Cuando *está* en Trance de Perderse



Limpia y embellece los ojos

EN EL BAÑO

LLORABAN

HOY

RIEN

Porque...



.. JABON NEUTRO
Bebé MARIUS

- ★ No escuece ni perjudica los ojos ni la piel aunque esté irritada.
- ★ No destruye las defensas naturales de la piel (su manto ácido).
- ★ Desinfecta y cicatriza.

*Mime
su
hijo*

CON *Bebé* MARIUS



BEATRIZ CONSUELO



ANDREA KARLSEN



Viajes **GYRASA**

BARCELONA: Trafalgar, 2 - Tel. 31 46 00 - Rda. S. Pedro, 22 - Tel. 22 56 77

MADRID: Avenida José Antonio, 32 - Teléfono 31 57 00

PALMA MALLORCA: General Goded, 27 - Teléfonos 1076 - 6383

SEVILLA: Plaza Nueva, 14 - Teléfono 24322

LAS PALMAS (G. C.): Bravo Murillo, 8 - Teléfonos 8267 - 8168 - 8163

Delegaciones y corresponsales en toda España y el extranjero

LENCEPIA

Pilot

Sta Ana 37



YVONNE MEYER



SOLANGE GOLOVINA

GRECO

RODOLFO ROCA

ALTA SASTRERIA Y CAMISERIA

PASEO GRACIA, 92
TELEFONO 284339
BARCELONA



JOYERIA BAGUÉS

PASEO DE GRACIA, 41

Teléf. 21 36 25

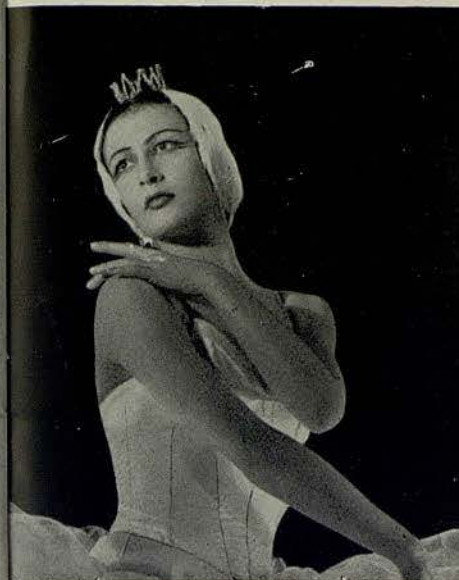

TANIA KARINA

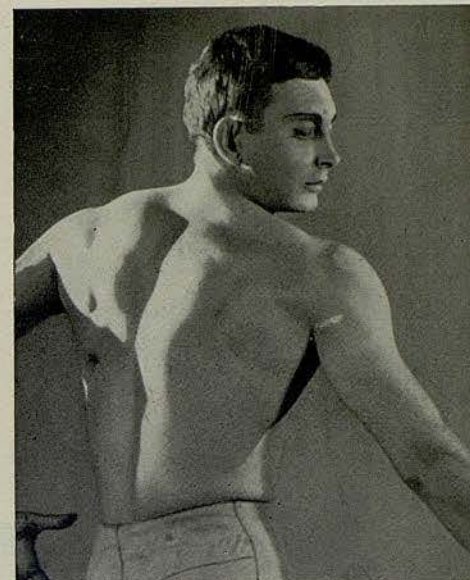

MICHEL REZNIKOFF

HOTEL BELLAMAR

RESTAURANTE

•
PLAYA DE CASTELDEFELS

ESTA CASA DE ENSUEÑO SE VENDE POR PISOS

Cuatro dormitorios y dos baños

Cuarto-chimenea, living-comedor-
terraza

Cocina - office «de cine»

Habitación servicio con asec

Parquet, lavadora eléctrica

Caja caudales, extractor de humos,
etcétera

Zona residencial de Pedralbes

Rodeada de jardín

Modernas terrazas al sol

Calefacción central

Aire acondicionado

Dos ascensores

Teléfono interior



PASEO MANUEL GIRONA, 41-43

VISIBLE DE 12 A 2

CONSTRUCCIONES ESPAÑOLAS, S. A.



IVAN DRAGADZÉ



DANIEL SEILLIER



*Una mujer
"Takyzada"
está segura
de su encanto*

TAKY Inodoro!!

EL TAKY ELIMINA Y DISUELVE EL PELO

**CEPILLO
ELECTRICO**

CON DISPOSITIVO
ASPIRADOR
INSUSTITUIBLE PARA:

TRAJES
SOMBREROS
PIELES
TAPICERIAS
MARCOS
MOLDURAS
CORNUCOPIAS
INTERIORES DE COCHE
BILLARES
CORTINAS
ETC. ETC.

VERGARA

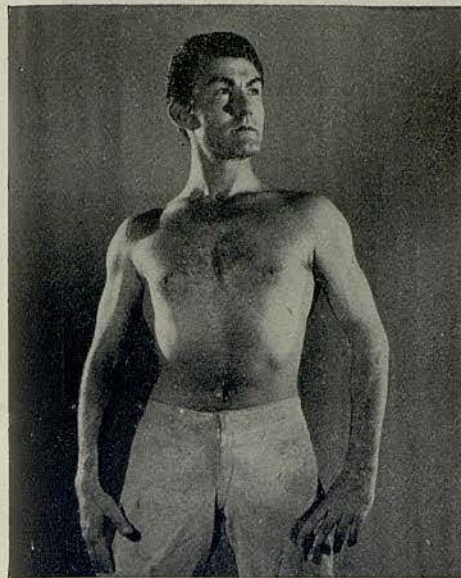

PAUL MAURÉ

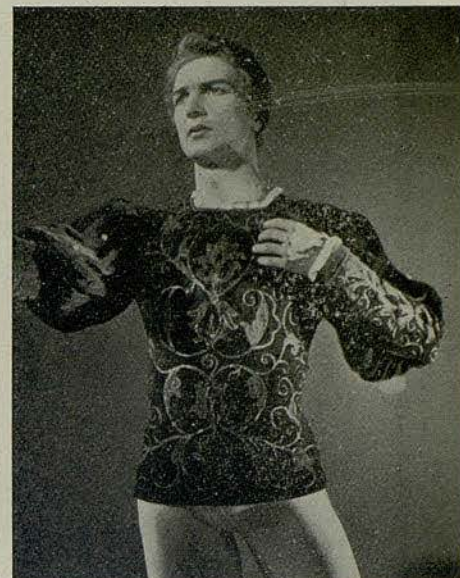

OLEG SABLINA

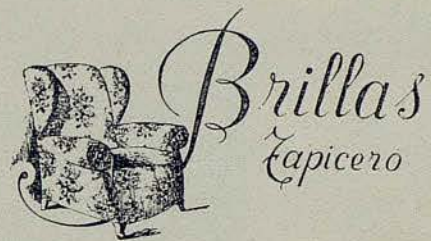

SAN SEVERO, 5 - TELEFONO 31 22 51 - BARCELONA



amour
amour

PARFUM
PARFUM COLOGNE
POUDRE



JEAN PATOU

Miele & C^o.



Orfebreria y Plateria

Barcelona
C. Fernando (Esq. Ramblas)

Madrid
Carrera S. Jerónimo, 4

PHOSCAO



**EXQUISITO DESAYUNO
PODEROSO RECONSTITUYENTE**
conviene a todos, pequeños como mayores



Mallafre

RONDA S. PEDRO, 24 - TEL. 21 88 35

**UNICAMENTE
ESTILOGRAFICAS Y LAPICEROS
DE CALIDAD**

1ª CASA
ESPECIALIZADA
DE ESPAÑA



Parker "51" y "21" Waterman's
SHEAFFER'S *EVERSHARP* **SUPER T**
MONTBLANC Kaweco *Pelikan*

Lapiceros CARAN D'ACHE · SUPER NORMA de
2, 3, 4, 5 y 6 colores · Lapiceros de plata, de pla-
que de oro y esmaltados, etc.

TALLERES PROPIOS DE REPARACIONES
PIEZAS DE REPUESTO DE TODAS MARCAS.
Plumillas de oro en todos temples y graduaciones

SERVICIO PARKER

Central de la Estilografía
PUERTA FERRISA, 17 · TEL. 31 43 86



DISTRIBUCION ESPAÑA: **R. J. ARAGONÉS** - BARCELONA - MADRID

*No es un desconocido
...*



Es el célebre

rouge baiser

ESTUDIADO EN PARIS POR PAUL BAUDÉCROUX

CONCESIONARIO
Colomer *Ltda.*



MEDIAS DE
NYLON
PERFECTAS



MARCA REGISTRADA



NIKE

MARCA REGISTRADA

FABRICADAS POR
J. ROSSELL, S.A.



Vitali
boutique.

Balmes, 470 - Barcelona



NO ES UN SECRETO!!

El asombroso poder regenerador que ha hecho famosos los productos VITAMOL se funda en su composición científicamente regulada y en la rigurosa selección de las sustancias activas.

La homogeneización extraordinariamente fina de todos sus componentes confiere a estos productos un gran poder de penetración y les permite actuar en las capas más profundas de la piel.

El tratamiento VITAMOL, cómodo y sencillo, asegura a la tez el encanto de la eterna juventud.

Por la noche, aplíquese crema nutritiva; por la mañana, proteja su cutis con crema de día, excelente base de polvos

Vitamol



HAMOL S. A. - ZURICH

Un triunfo de la cosmética suiza

BOMBONERIA

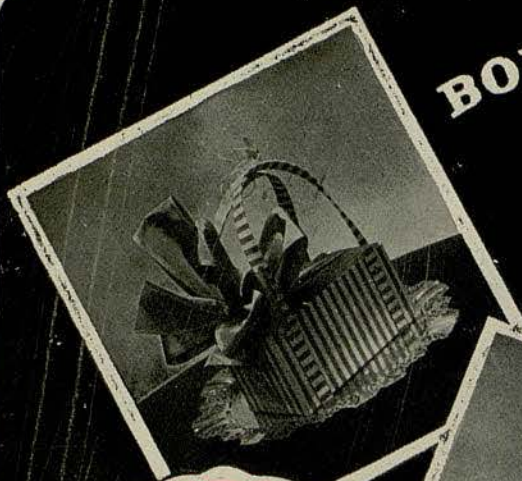

CONFITTERIA



helena rubinstein

Max Factor

ROBERT PIGUET

Reolon

Elizabeth Arden

MOLINEUX

COTY

Le grain

NINA RICCI

LANCASTER

carven

Caron

ORLANE

MYRURGIA

Antoine STENDHAL



Dana

LANCÔME

HOUBIGANT

BALMAIN

YARDLEY

Christian Dior

Lanvin

HARRIET HUBBARD Ayer

KLYTIA

CHANEL

JEAN PATOU

Dr. g. Payot

MARCEL ROCHAS

JEANNE GATNEAU

GUERLAIN

Perfumeria Regia

CONCESIONARIA de las PRIMERAS MARCAS

CASPE, 15
TEL. 21 29 90 • BARCELONA • MUNTANER, 242

SANILLÉS

HOTEL PRIMERA CATEGORIA (ALTURA 1060 M.)



EL MEJOR CENTRO DE EXCURSIONES DEL PIRINEO CATALAN

Reserva de habitaciones

INFORMACION:

Fontanella, 7. 1.º, 1.ª - Teléfono 21 52 76 (Barcelona)

ENCARGOS

Administración del HOTEL SANILLÉS (Por Puigcerdá)
Teléfono 2 de Martinet de Cerdaña

SEA MAS
ADMIRADA
CON NYLON

GERPLEX

LE OFRECE UNA GRAN
SELECCION EN
TEJIDOS
BLONDAS
GUIPURS
TULES
TODO EN NYLON



PL. A.

PASEO GRACIA 34 - TEL. 31-89-83

VENTAS: MAYOR Y DETALL

Armonia de lineas...

Crolls



MODELO
Progres

MARTI RIPOU

Armonia de funcionamiento

LAVADORA COMPLETAMENTE AUTOMATICA

UAB