

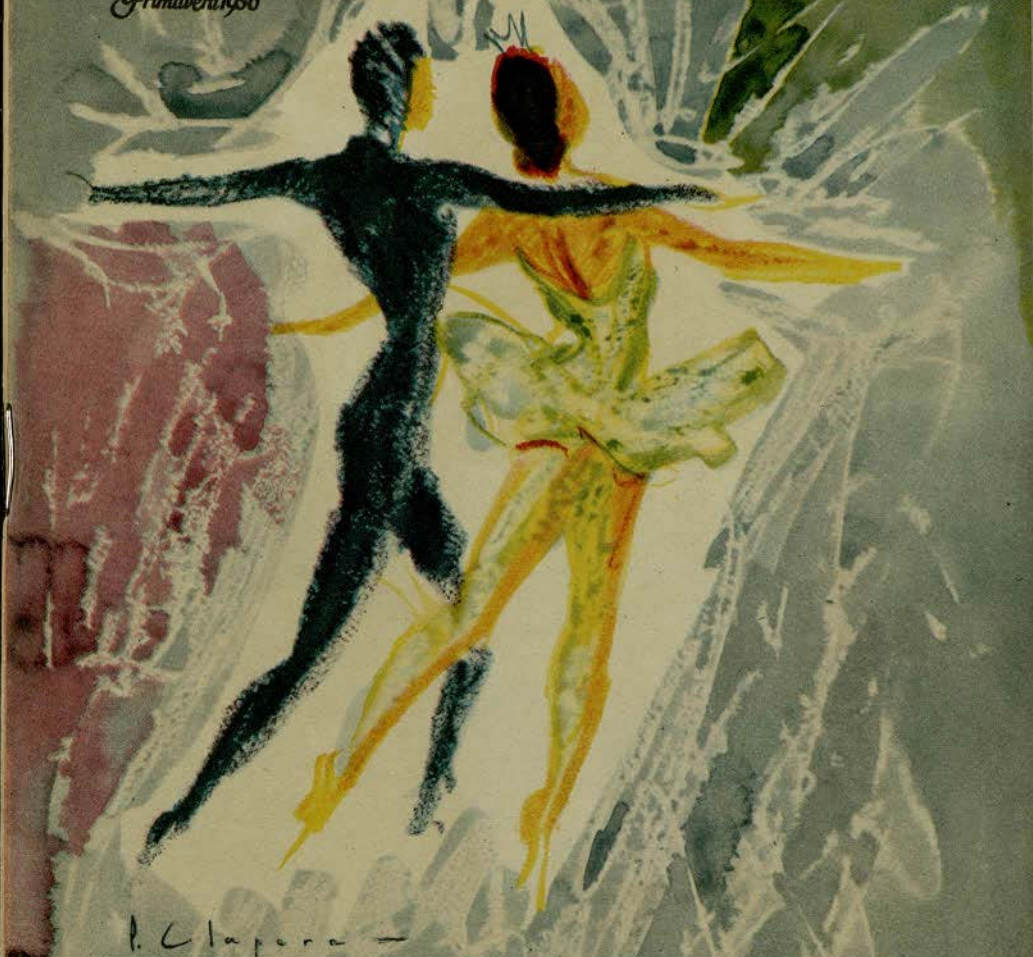

GRAN TEATRO
DEL LICEO
BARCELONA

EMPRESA: JOSÉ F. ARQUER

*Temporada de
Primavera 1956*



P. Clapera -

Gran Ballet
del **MARQUES DE CUEVAS**

UIAB

Teatro del Liceo de Barcelona

LA ERA
novosonic

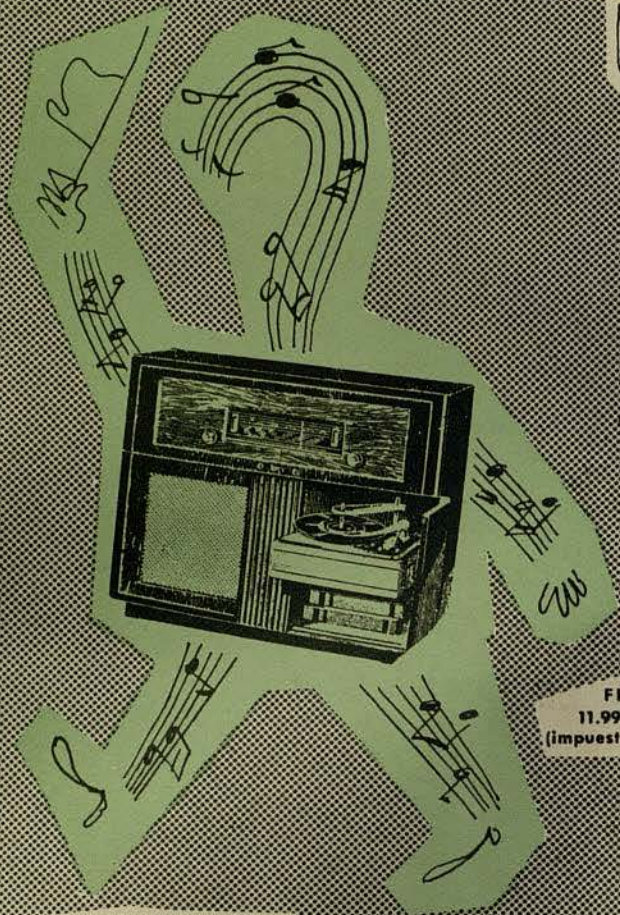

FE 644 A
11.998'50 ptas.
(impuestos incluidos)

PHILIPS

RADIO 1956

Mejores no hay



GRAN TEATRO DEL LICEO

BARCELONA

EMPRESA: JOSE F. ARQUER

*

TEMPORADA DE PRIMAVERA DE 1956

POR LA FAMOSA COMPAÑIA

GRAN BALLET DEL
*Marqués
de Cuevas*

ORQUESTA SINFONICA DEL GRAN TEATRO DEL LICEO

BAJO LA DIRECCION DE LOS MAESTROS
ANDRE GIRARD y GUSTAVE CLOEZ

**El perfume fino evoca
gratos recuerdos**

Logrando la misma calidad
que hizo famoso desde
hace 50 años al

JABON HENO DE PRAVIA



La nueva
COLONIA HENO DE PRAVIA
es su digno complemento

OBSEQUE CON ESTOS DOS
PRODUCTOS QUE IRRADIAN
DISTINCION Y BUEN GUSTO



Gal

GARANTIZA CALIDAD DESDE HACE MAS DE MEDIO SIGLO

VERITAS • MADRID

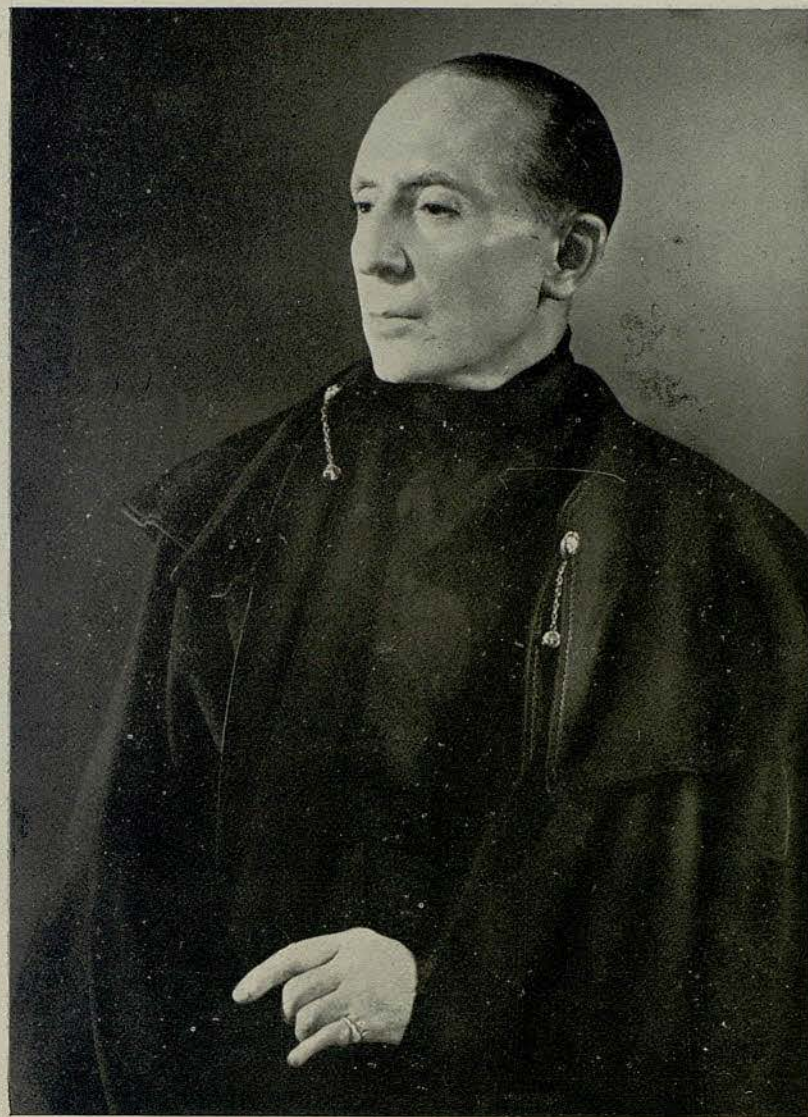

EL MARQUÉS DE CUEVAS

Para juventud belleza y lozanía
 estos 3 productos

Bella Aurora
 cada día



①



AL ACOSTARSE

Crema de noche, para limpiar profundamente el cutis, alimentarlo y crear nuevas células epiteliales durante la noche. Pecas, manchas, impurezas, etcétera, desaparecen.

②



POR LA MAÑANA

Levante con nuestro purísimo jabón, compuesto de productos emolientes y de EFECTOS IGUALES AL COLD-CREAM, pero dejando el cutis limpiísimo, sin residuos de grasas, y en disposición del nuevo maquillaje.

③



AL MAQUILLARSE
 Aplíquese nuestro CREMA LÍQUIDA INVISIBLE A BASE DE LANOLINA, la gran revelación en los E. U., creadora EN EL ACTO de la más extraordinaria de las bellezas, y a la vez, una progresiva lozanía y juventud.

Productos de THE STILLMAN C. AURORA ILL. E.U.A. - Distribuidores: GILL, S. L. - Barcelona



ROSELLA
 HIGHTOWER

GIMNASIO

Solarium

GARCIA ALSINA

GIMNASIA EDUCATIVA - RESPIRATORIA - CORRECTIVA - DEPORTIVA
 BOXEO - YUDO - BAÑOS DE CALOR - MASAJE - FRONTON AL SOL
 HORAS ESPECIALES FEMENINAS

JULIO Y AGOSTO

SOLARIUM PLAYA CASTELLDEFELS

DIPUTACION, 239 (Rambla Cataluña-Balmes) - TELEFONO 2121 60

y

HERZEGOVJNO, 46 (Plaza Adriano) - TELEFONO 37 27 99

Boill



este es el aperitivo!



Bitter

CAMPARI



GEORGE
SKIBINE

Fasconcel ofrece
lo preciso
para cada momento
Maquillajes de "clases"
que definen
la personalidad
Fasconcel invita
a un maquillaje gratuito
RONDA UNIVERSIDAD-17-ENT^{LO}



Para tres horas distintas
las tres medias *J.M.M.*

30 den. 15 den. 12 den.

EXCLUSIVAS DE J. MARTI MARTI S.A.
PASEO DE GRACIA 25-27

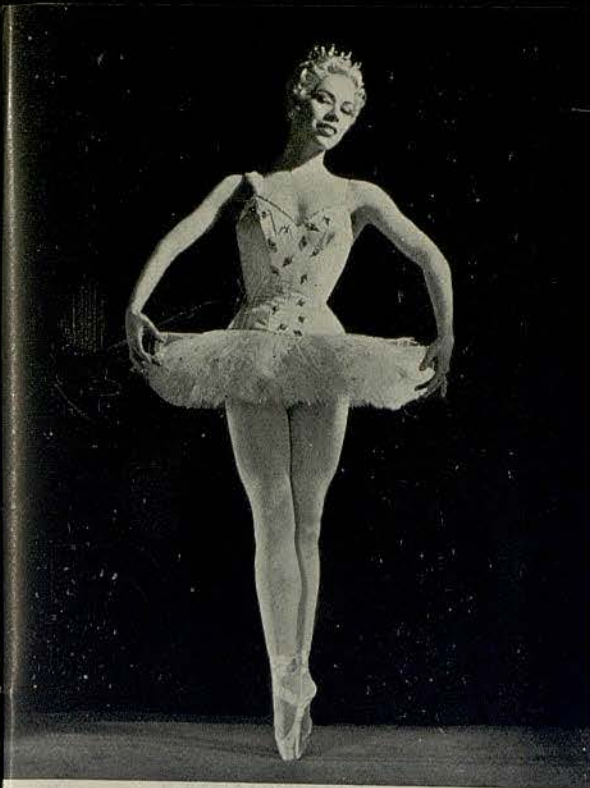

MARJORIE
TALLCHIEF

J. Carbonell Vilanova

Compra, Venta y Administración de fincas

—
Agente Colegiado

Diputación, 339, 1.º, 2.º
Despacho de 4 a 6

Barcelona
Teléfono 25-41-67



AV. TIBIDABO, 2 · TEL. 27 09 55

*Salones para
Bodas y Banquetes*

EXQUISITA COCINA

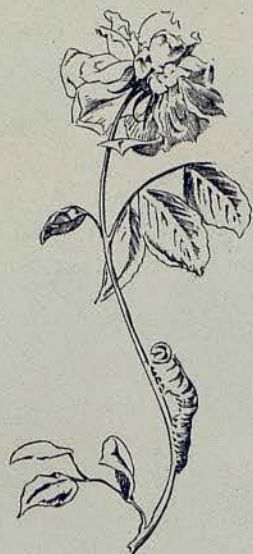

**HORTICOLA
AVENIDA**

BALMES, 417 · TEL 37 72 96

PLANTAS Y FLORES

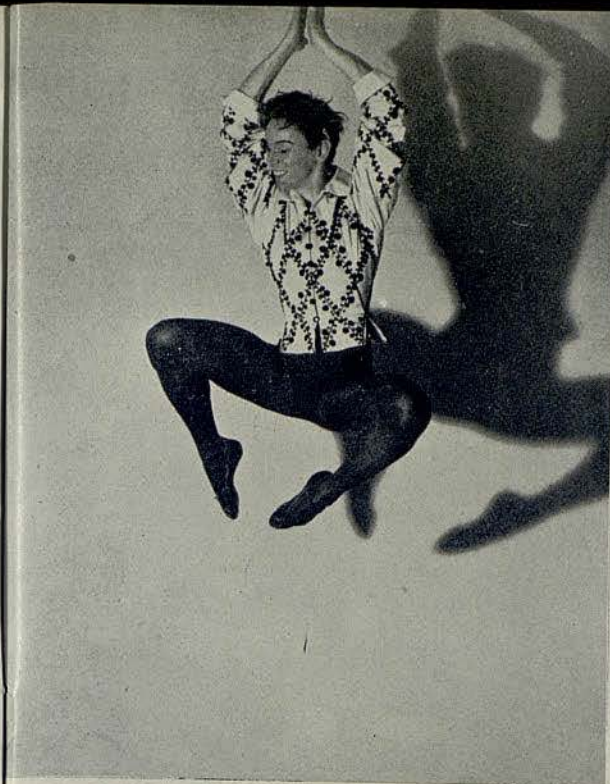

S E R G E
G O L O V I N E

AUER, S.A.E.

*Lámparas
Arañas de Cristal
Artículos de Regalo*

Avda. Generalísimo Franco, 359 A y B
(Esquina Lanzia)

Teléfono 27.19.21
BARCELONA



robe d'un soir



SABINE VE

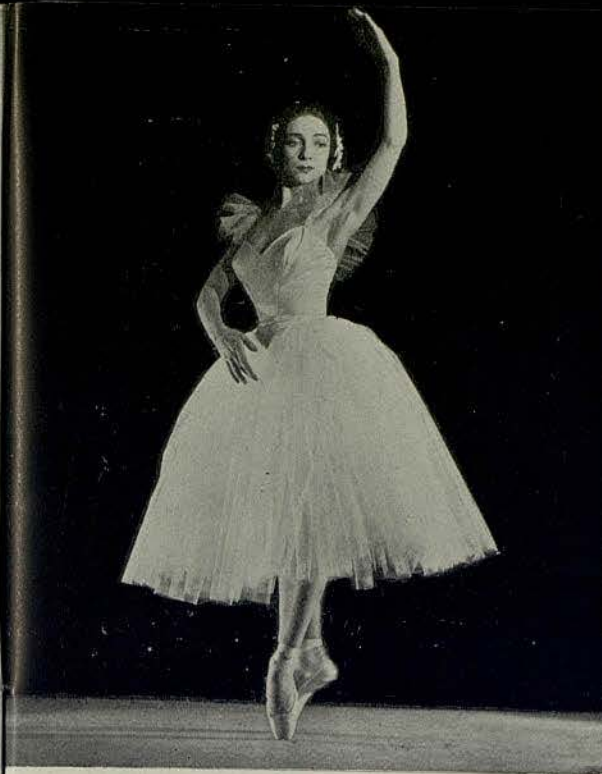

MARGRETHE
SCHANNE

PELUQUERIA DE SEÑORAS

CAPRI
BELLEZA

EL SALON MAS MODERNO Y ELEGANTE DE ESPAÑA
CREACIONES EN PEINADOS DE FANTASIA

PASEO DE GRACIA, 44
Esquina Consejo Ciento
Edificio de La Equitativa
TELEFONO 314067



*No se distinguen de las verdaderas
Más bonitas que las perlas cultivadas*

EXIJA LA ETIQUETA DE GARANTIA QUE LLEVA CADA COLLAR CON EL
NOMBRE **MAJORICA** Y SU NUMERO DE FABRICACION.



JACQUELINE
M O R E A U

GABINETE DE DEPILACIÓN

Maria Rovira

PRACTICANTE

ESPECIALISTA EN LA EXTIRPACION
DEFINITIVA DEL VELLO

AVENIDA PUERTA DEL ANGEL, 23, PRAL. 2.ª, - TEL. 22-16-50

Visita de 10 a 1 y de 3 a 7

C. S. C. 4255



*Algunas de las instalaciones ejecutadas por
Juan Pallarols*



PABELLÓN ALBENIZ, Montjuich

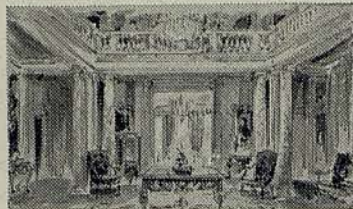

PALAZO DEL MARE, Cap Martin, Francia.

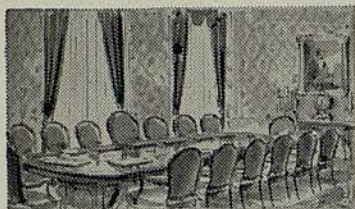

GENERAL ESPAÑOLA DE SEGUROS, Madrid.



CAMARA OFICIAL DE COMERCIO Y NAVIGACION, BRUSSELS.

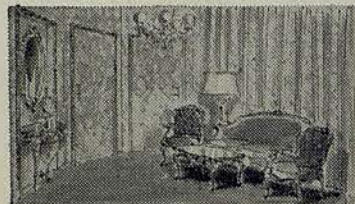

ANTEPALCO GOBIERNO CIVIL EN EL GRAN TEATRO DEL LICHO, BAVARIA.



DORMITORIO, Sres. N.-H.

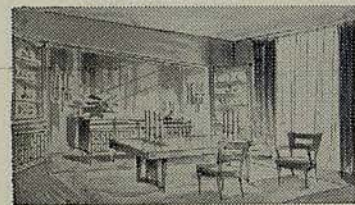

COMEDOR, residencia Don E. B.

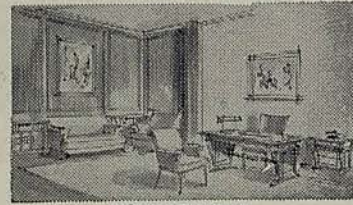

DESPACHO GUYREN, S. SA C.

**CONTINUA LA GRAN LIQUIDACION DE MUEBLES Y LAMPARAS
POR AMPLIACION DE SUS TALLERES PARA MUEBLES
DE ENCARGO Y EXPORTACION OPERACION M. U.
EXPOSICION: CONSEJO DE CIENTO, 355, CONTIGUO AL PASEO DE GRACIA**



WLADIMIR
SKOURATOFF



GEVACOLOR

en rollos 6 x 9
y cartuchos 35 m/m

Representantes exclusivos para España y Colonias: **INFONAL**

"GALERÍA DE ARTE" GRIFÉ & ESCODA S. L.

ALCALÁ, 30 · MADRID

AV. G^o. FRANCO, 484 · BARCELONA
PASEO DE GRACIA, 13



Porcelanas · Cristalerías · Platería · Muebles · Lámparas · Alfombras



ANA
RICARDA

CALZADOS DE LUJO



DORADOS-PLATEADOS
REPTILES-CLASICOS
FANTASIA Y DEPORTE
MODELOS PARA PRIMAVERA Y VERANO

MUNTANER, 242 (JUNTO AV. GENERALÍSIMO)
TELEFONO 28 57 75

PARA NIÑOS, SELECTOS PARA FESTIVOS



Jantzen
M.R.
EL TRAJE DE BAÑO INTERNACIONAL



Le recomendamos
nuestro aceite solar,
en elegante frasco de
plástico.
Pídalo al comprar
su Jantzen o en
las principales
perfumerías.

nada hara tanto por su silueta como un Jantzen



**D E N I S E
B O U R G E O I S**



GRILL del COLON

**COCINA DE ESPECIALIDADES
SERVICIO A LA GRAN CARTA**

BODAS - BANQUETES - FIESTAS FAMILIARES



EXTRACTO Y LOCION

JOYA

y su obsequio será una auténtica joya.

• MYRURGIA •

• EMBRUJO • PROMESA • MADERAS • JUNGLA •

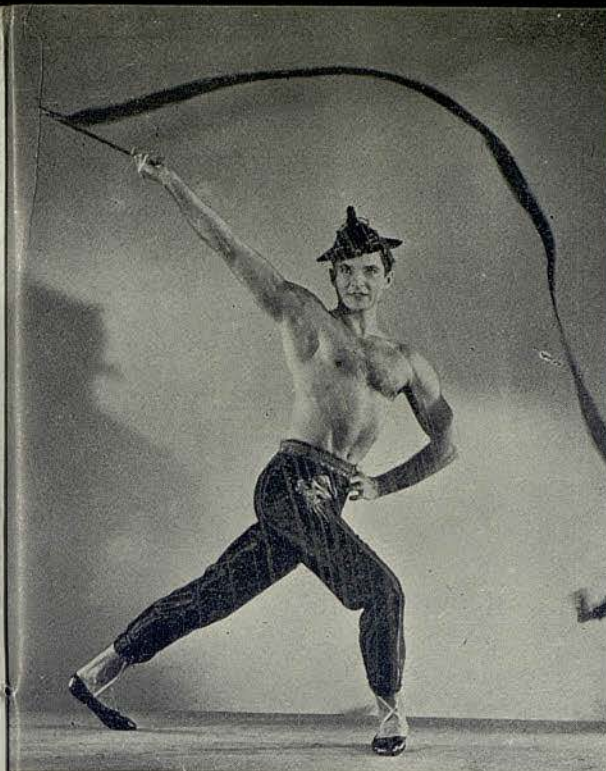

GEORGE
ZORITCH



VASCONCELLOS
Alta Joyeria

REGALOS PARA

PRIMERA COMUNION - LISTAS DE BODA - CUBERTERIA
PLATERIA - CRISTAL TALLADO - BRONCES ARTISTICOS

Sección especializada en transformación y compostura de
joyas • Consulte nuestros precios de propia fabricación

TALLERES, EXPOSICION Y VENTAS: Paseo Carlos I, 212 (esquina
Diagonal) Antes Marina - Teléfono 26 67 89 - BARCELONA

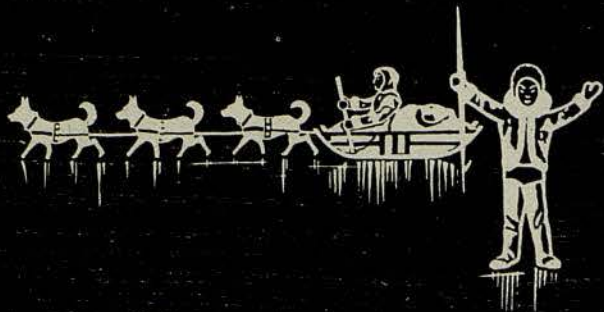

Visón, Marta, Petit Gris, Ratmusque...

Belleza de las pieles, suntuosidad de la confección.

PELUETERIA
La Siberia
 RAMBLA CATALUÑA, 15

frambuesa



vainilla

grosella



limón



fresa



cereza



piña

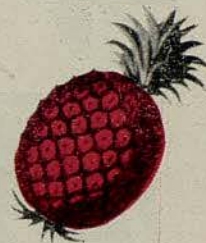

DANONE

DANONE

DE FRUTAS

como
la danza
de
la música...



zen

Gradulux
LA PERSIANA DE CALIDAD

inseparable del interior prestigioso

CASA CENTRAL Roger de Flor, 141. Tel. 26 91 00. Barcelona

DISTRIBUIDORES

Vda. JOSE LLEDÓ MAS, S. A. Pza. Urquinaona, 4. Tel. 21 25 65
VENECIA Provenza, 290. Tel. 37 59 51



N I C O L A S
B E R I O S O F F
M A E S T R O D E B A L L E T

PARA SU BEBÉ

Bebelin



CONSEJO DE CIENTO, 298
TELEFONO 22 98 17

FUJIPUS RECIEN NACIDO
CUNAS Y CAPAZOS
REGALOS - VESTIDOS
CONFECCIONES PARA NIÑOS

GRAN BALLET DEL MARQUES DE CUEVAS

Director General:
MARQUES DE CUEVAS

ROSELLA HIGHTOWER
MARJORIE TALLCHIEF
GEORGE SKIBINE
SERGE GOLOVINE
JACQUELINE MOREAU
WLADIMIR SKOURATOFF
ANA RICARDA — DENISE BOURGEOIS — GEORGE ZORITCH
GENIA MELIKOVA — OLGA ADABACHE

+

MARGRETHE SCHANNE
(Artista invitada)

+

Andrea KARLSEN — Tania KARINA — Solange GOLOVINA
Beatriz CONSUELO — Yvonne MEYER

Cecile BARRA — Arlette CASTANIER — Dany COLLETIN — Christiane ELSENER — Martine LAURENCE
Colette LEBOURGEOIS — Olga MAKCHEEVA — Tania OUSPENSKA — Nicole RAGUIS — Lily REYERS
Hélène SADOVSKA — Dido SAYERS — Liliane Van DE VELDE — Julie WEBSTER

Michel REZNIKOFF — Oleg SABLINA — Daniel SEILLIER
Ivan DRAGADZE — Paul MAURE — Georges GOLOVINE

Adolfo ANDRADE — Carlos CARVAJAL — Hugo DELAVALLE — Willy MAURER — Ismet MOUHEDIN
Michel NUNES — Julian PEREZ — David TREVELLION

ANDRÉ GIRARD
*Director de la parte musical
y de la orquesta*

Sonia STEIN
Pianista

NICOLAS BERIOSOFF
Maestro de ballet

SERVICIOS TECNICOS Y ADMINISTRATIVOS

André WOLKONSKY, Tesorero — Marie de FREDERICKSZ, Secretaria General — Jacques STEPHANT, Director de escena — Freddy BURNE, Asistente del Director de escena — Hélène JUSSEAU, Encargada de vestuario

Representante General: CLAUDE GIRAUD — Paris

PROGRAMA PARA HOY

MARTES, 17 DE ABRIL DE 1956

NOCHE A LAS 10

4.º de Propiedad y Abono a noches - Primer turno

I

LAS SILFIDES

Ballet romántico de Michel Fokine. Música de Chopin. Coreografía de Michel Fokine. Decorado de Eugène Dunkel, según Corot.

II

CASCANUECES

(PASO A DOS)

Música de Tchaikowsky.
Coreografía inspirada en Leon Ivanoff.
Vestuario de Pierre Balmain.

III

EL PRINCIPE DEL DESIERTO

Ballet de Dorothy de Piolenc. Música de Jean-Michel Damase. Coreografía de George Skibine. Decorado y figurines de Alwyne Camble. Vestuario realizado por A.C.P., Jeanne Lafaurie y Gloriane.

IV

PETROUCHKA

Escenas burlescas en cuatro cuadros de Igor Stravinsky y Alexandre Benois. Música de Igor Stravinsky. Coreografía de Michel Fokine, revisada por Nicholas Beriosoff. Decorados y Figurines de Alexandre Benois. Vestuario realizado por Karinska.

ORQUESTA SINFONICA DE GRAN TEATRO DEL LICEO

Bajo la dirección del Maestro
ANDRE GIRARD

ACEROS ATLAS

SOCIEDAD ESPAÑOLA LIMITADA

En

Barcelona, Bilbao, Madrid, Valencia

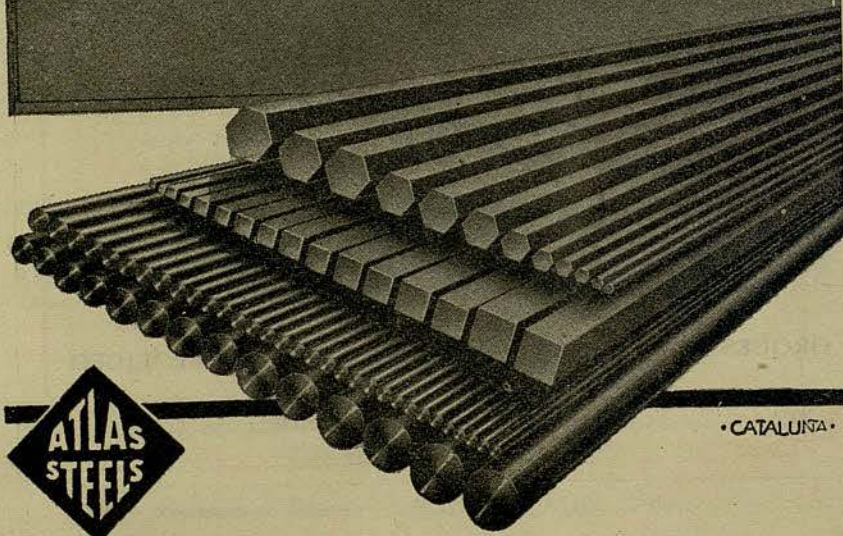

• CATALUÑA •

I

LAS SILFIDES

Ballet romántico de Michel Fokine.
Música de Chopin, orquestada por Nicolás Stein.
Coreografía de Michel Fokine
Decorado de Eugène Dunkel, según Corot.

REPARTO

Nocturno	Marjorie TALLCHIEF, Denise BOURGEOIS, Genia MELIKOVA, George SKIBINE, Solange GOLOVINA, Olga MACKCHEEVA y Srtas. CASTANIER, LAURENCE, Van de VELDE, OUSPENSKA, MEYER, COLLETIN, SADOVSKA, REYERS, RAGUIS, LEBOURGEOIS, SAYERS, ELSENER, WEBSTER, BARRA.
Vals	Denise BOURGEOIS
Mazurka	Marjorie TALLCHIEF
Mazurka	George SKIBINE
Preludio	Genia MELIKOVA
Vals	Marjorie TALLCHIEFF y George SKIBINE
Vals brillante	Marjorie TALLCHIEF, Denise BOURGEOIS, Gema MELIKOVA, George SKIBINE, Solange GOLOVINA

JOSE M.^A LLOBET BOSCH

Constructor de obras

INGENIEROS:

JUAN PLANAS AMIEL
BENITO CORTÉS VILLAVECCHIA
RAFAEL AMAT CARRERAS
JUAN JOSÉ ELIZALDE LLOBET

PASEO DE GRACIA, 73 - TELEFONO 28 44 83

VINA, Olga MACKCHEEVA y
Srtas. MACKCHEEVA, MEYER,
COLLETIN, CASTANIER, LAU-
RENCE, Van de VELDE, OUS-
PENSKA, SADOVSKA, REYERS,
RAGUIS, LÉBOURGEOIS, SA-
YERS, ELSENER, WEBSTER,
BARRA.

MOTIVO

«Las Sílides», tal como la concibiera originalmente Fokine, era una concepción romántica común, la corporización de imágenes, salidas de la mente afebrada del compositor. Más tarde, en 1908, se convirtió en la «suite» de danzas que conocemos hoy. El título sugerido por el famoso ballet de Taglioni, «La Sílida», es particularmente adecuado, porque en este ballet se conserva todo lo que «el ballet blanco» tiene de mejor. Aunque la obra está compuesta por varias danzas inconexas entre sí («Nocturno», op. 32; «Vals» op. 70, núm. 1; «Mazurka» op. 67, núm. 3; «Mazurka» op. 33, núm. 3; «Preludio» op. 28, núm. 7; utilizado también como obertura; «Vals» op. 64, núm. 2; y «Vals» op. 18, núm. 1, todas de Chopin), no es un «divertissement», pues posee gran unidad. El uso del «cuerpo de baile», convertido en un conjunto de artistas expresivos en lugar de ser un fondo mecánico, no solamente da conexión a la totalidad, sino que distingue el nuevo ballet romántico de los ballets clásicos y románticos del pasado.

II

CASCANUECES

(PASO A DOS)

Música de Tchaikowsky.
Vestuario de Pierre Balmain.
Coreografía inspirada en Leon Ivanoff.

por

Genia MELIKOVA — George ZORITCH



SUPER-FLEC

elimina las manchas de la ropa,
sombrosos, cortinajes, tapicerías..

delicadamente
perfumado



Super-Flec

LABORATORIOS DE ESPECIALIDADES LESA - Rosellón 270. - BARCELONA

RESTAURANTE

La masia

SALON ESPECIAL PARA
FIESTAS · BODAS
BANQUETES
PUESTAS DE LARGO

TODAS LAS NOCHES
CENA · BAILE
ABIERTO TODO EL AÑO
SERVICIO A DOMICILIO

Av. Generalísimo Franco
Tel. 30 01 88 - Esplugas



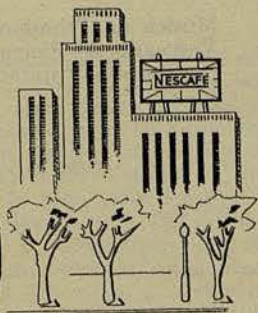

Mokanon, chocolate con sabor de café

Cinco sabores diferentes y todos ellos exquisitos

Si quiere usted obsequiar con lo más selecto, pruebe estas cinco variedades de Chocolates Nestlé. ¡Todas son deliciosas!

Fondant, muy rico en manteca de cacao



Frigor, chocolate con leche y relleno de almendras



Chocolate con leche y almendras tostadas



Amer-Bitter, chocolate extrafino de gusto amargo

de venta en:
Confiterías
y pastelerías

Los chocolates que gustan mucho.. mucho... mucho.

III

EL PRINCIPE DEL DESIERTO

Ballet de Dorothy de Piolenc.
Música de Jean-Michel Damase.
Coreografía de George Skibine.
Decorado y Figurines de Alwyne Camble.
Vestuario realizado por A.C.P., Jeanne Lafaurie y Gloriane.
Sombreros de Pierre Sanelle.

REPARTO

Sheila	Marjorie TALLCHIEF
Su esposo	Julián PÉREZ
El Cheik	George SKIBINE
Sus Favoritas	Tania OUSPENSKA, Dany COLLETIN, Liliane VAN DE VELDE, Martine LAURENCE
Sus Guerreros	Daniel SEILLIER, Ivan DRAGADZE, Hugo DELAVALLE, Ismet MOUHEDIN, Willy MAURER, Adolfo ANDRADE

Señora:

¿Quiere usted vestir una prenda elegante y práctica a coste muy estudiado?

Visite...

Carcys

Paseo de Gracia, 18

Avda. José Antonio, 611

ABRIGOS VESTIDOS FALDAS BLUSAS

CHAQUETONES



Y florecerá su belleza...

...de forma sorprendente si une a un método racional de masajes y ejercicios musculares el empleo de productos de máximo prestigio:

GOLDEN RAYS • CREMA N.º 3
CREMA N.º 6 • CREMA "NUTRICIA"
• CREMA "EMBRYONNAIRE"
SANS RISQUE • REGENODERM
GELEE CAMPHREE • REGENOSERUM
• CREMA "HORMONE" • EMBRYONNAIRE
ULTRA-PENETRANTE • REGENODERM
ULTRA-PENETRANTE • FARD GRAS
PAUPIERES • FARD GRAS JOLIES
ROUGE A LEVRES • POUDRÉS • SAVON
VITAMINE • Nueva presentación
del ROUGE A LEVRES (en preparación)
en estuches metálicos estriados extraluzo
con recambio instantáneo.

Dr. G. Payot PARIS

EN LAS PRINCIPALES PERFUMERIAS

MOTIVO

En el desierto, la nostalgia de la noche es turbada por el eco de una melodía lejana. Sheila sueña y se aburre cerca de su marido, entomólogo que la ignora, absorto en su trabajo. Al quedarse sola, Sheila se encuentra en presencia del Cheik. Sorprendida y conquistada, se abandona en sus brazos. El cruel y soberbio Príncipe del Desierto, la conduce hasta su frágil palacio de satín, donde le espera su harén. Sus favoritas, celosas, danzan: pero él las aleja, fascinado por Sheila que implora su gracia. Maravillado, le ofrece un brazalete de argénteas campanillas que él mismo ciñe a su tobillo. La llegada de sus guerreros señalándole el paso de una caravana, rompe el encanto y Sheila, intentando seguirle, se encuentra en los brazos de su marido.

Tan sólo persiste el tintineo de un brazalete de campanillas, temblando en el silencio de la noche. ¿Fue todo un sueño...?



CARTERAS
DOCUMENTOS

ARTICULOS
FUMADOR

NECESERES

JOYEROS

ARTICULOS PIEL

TELEFONO 21 54 84

IV

PETROUCHKA

Escenas burlescas en cuatro cuadros de Igor Stravinsky y Alexandre Benois. Música de Igor Stravinsky.

Coreografía de Michel Fokine, revisada por Nicolás Beriosoff.

Decorados y Figurines de Alexandre Benois.

Vesturio realizado por Karinska.

REPARTO

<i>La Bailarina</i>	Margrethe SCHANNE
<i>Petrouchka</i>	Serge GOLOVINE
<i>El Moro</i>	Ivan DRAGADZE
<i>El viejo charlatán</i>	Nicolás BERIOSOFF
<i>Primera nodriza</i>	Tania OUSPENSKA
<i>Primer cochero</i>	Michel REZNIKOFF
<i>Las nodrizas</i>	Srtas. LAURENCE, VAN DE VELDE, REYERS, SAYERS, SA- DOVSKA, BARRA, ELSENER, WEBSTER.
<i>Los cocheros</i>	Sres. ANDRADE, CARVAJAL, PÉREZ, DELAVALLE.
<i>El rico comerciante</i>	Paul MAURE
<i>Dos Tziganes</i>	Olga MACKCHEEVA, Yvonne ME- YER.

Dos bailarinas callejeras Solange GOLOVINE, Dany CO-
LLETIN.

Dos palafreneros Daniel SEILLIER, Ismet MOU-
HEDIN.

El diablo Georges GOLOVINE

El policía, músicos ambulantes, máscaras, cadetes, etc. por los ar-
tistas de la Compañía.

MOTIVO

La acción se desarrolla en la plaza del Almirantazgo, en San Petersburgo, el año 1830.

Primer cuadro. — Un soleado día de invierno. A la izquierda, una gran barraca con un balcón para el Compadre de la feria. En medio de la escena, el pequeño teatro del charlatán; a la derecha, puestos de golosinas. Una muchedumbre de paseantes llena la escena.

Entre los festejos de la semana de Pascua, un viejo charlatán presenta ante el público maravillado, unos extraordinarios muñecos provistos de cuerda, Petrouchka, La Bailarina y el Moro, los cuales ejecutan una desenfrenada danza.

Segundo cuadro. — El cuarto de Petrouchka. Sus muros son de cartón pintado en negro, con estrellas y una media luna. Sobre un muro, el retrato del charlatán, cuya magia les ha comunicado todas las pasiones humanas, siendo Petrouchka el más sensible de los tres. Siente amargamente la crueldad del charlatán, su propia esclavitud y su ridículo aspecto. Busca consuelo en el amor de la Bailarina, la cual parece corresponderle. Pero la bella huye, asustada de su extraño y vehemente comportamiento.



LAVADO EN SECO
Y
RESTAURACION DE ALFOMBRAS

Procedimiento original por el que la alfombra conserva su primitivo apresto, quedando completamente limpia y con tacto de nueva

LOVERAS

VALENCIA, 215 (CHAFLAN BALMES) Tel. 37 49 88



ESTILICE SU CUERPO
PERFECCIONE SU SENO

•

INSTITUTO DE BELLEZA

Ines Alvarez

TRAVESERA DE GRACIA, 35
TELEFONO 37 09 69 - BARCELONA



MARINA MUNÑÉ

Peinados de Estilo

Av. Generalísimo Franco, 594. Enlo.
Teléfono 281026

Sucursal:
Av. José Antonio, 615-Tel. 222050
HOGAR DEL TURISTA

Tercer cuadro. — El cuarto del Moro. Paredes pintadas con palmeras verdes y frutos fantásticos sobre fondo rojo. El Moro, vestido con una gran riqueza, está echado sobre un sofá muy bajo, mientras juega con un coeo.

El Moro no siente las inquietudes de Petrouchka. Es tonto y malo, pero su aspecto suntuoso seduce a la Bailarina, quien intenta cautivarle por todos los medios. Mientras se desarrolla la escena amorosa, llega Petrouchka loco de celos, pero el Moro, más hábil y fuerte, le obliga a salir.

Cuarto Cuadro. — Las fiestas populares llegan a su punto álgido. Los muñecos animados escapan corriendo del teatro y el Moro hiere a Petrouchka de un tremendo golpe de sable. Petrouchka muere sobre la nieve, rodeado de la muchedumbre sobrecogida. El charlatán se apresura a tranquilizar a todo el mundo y en sus manos el cadáver de Petrouchka, se convierte en un muñeco de trapo.

El gentío se dispersa. El charlatán, que ha quedado solo, percibe, aterrorizado, el espectro de Petrouchka que le amenaza haciéndole guiños, desde lo alto del teatrillo.



J. Soler
Reparación de
amortiguadores
hidráulicos



URGEL, 216-TEL. 30-19-00 y 39-15-41
BARCELONA

PATEK PHILIPPE

MAITRES HORLOGERS

GENÈVE

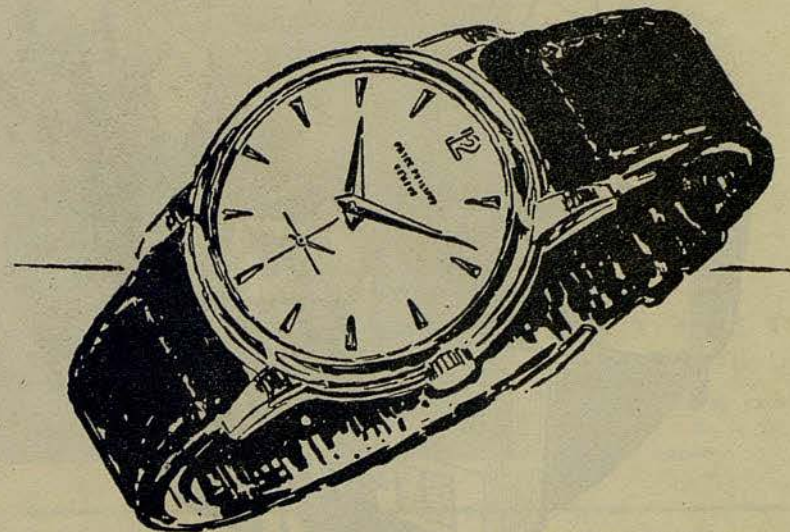

CONCESIONARIOS

EL MEJOR
RELOJ
DEL MUNDO



UNION SUIZA DE RELOJERIA S.A.

RAMBLA CATALUÑA, 17

AVDA. GLMO., 482 (VIA AUGUSTA)

BARCELONA

UAB

LOS TRES GESTOS CARACTERISTICOS

*de toda señora amante
de su hogar*

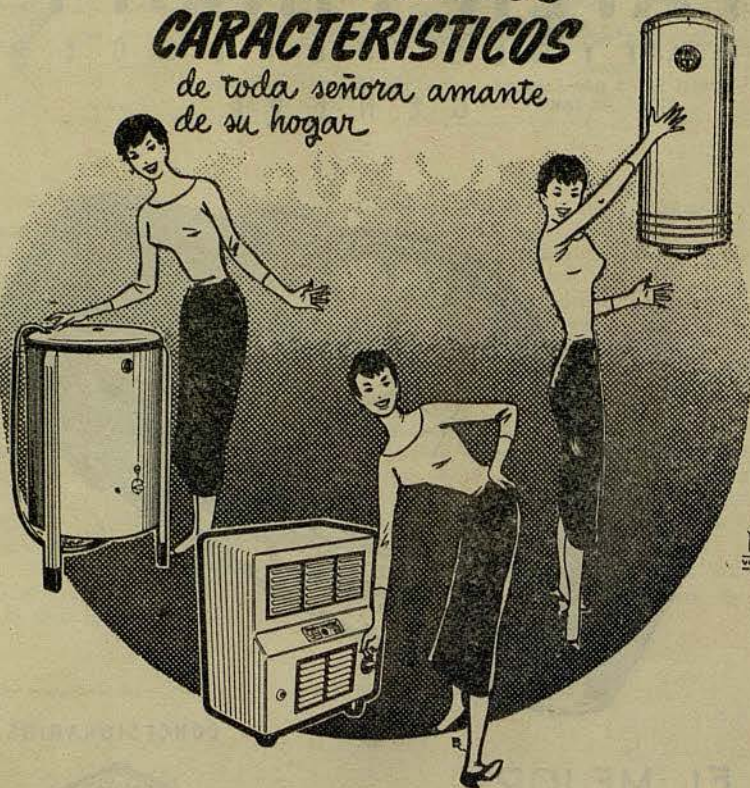

En verdad que un hogar es completamente cómodo y grato, solamente cuando en él, se manejan estos 3 aparatos, necesarios para una auténtica comodidad: SUPER-MAQUINA DE LAVAR BRU, ELECTROTHERMO BRU y ELECTRO-IMPULSOR BRU. Si falta alguno en su casa, no espere a mañana cuando el confort se le ofrece hoy.

CON LA GARANTIA DE
Electro-Mica
SOCIEDAD LIMITADA



HOME - Alfonso XII, 5



A N D R É
G I R A R D

Director de la parte
musical y de la or-
questa

ESTABILIZADOR PARA AUTOMOVILES



Autolot
EVITA
ACCIDENTES

ARIBAU, 304 - TELEFONO 37 06 62

PROXIMA FUNCION

MIERCOLES, 18 DE ABRIL DE 1956

NOCHE A LAS 10

5.^a de Propiedad y Abono a noches - Segundo turno

I

PETROUCHKA

II

CASCANUECES

III

EL ANGEL GRIS

(Estreno en España)

IV

DOÑA INES DE CASTRO

(Estreno en España)



GENIA
MELIKOVA



JULIA FIGUERAS

BAILE ESPAÑOL - CLASICO Y
FLAMENCO A GUITARRA

CURSOS DE VERANO

CLASES PARTICULARES
Y COLECTIVAS

BRUSI, 50, 1.º, 1.ª - TELEFONO 30 87 88

Más de 100 años

que creamos, construimos y vendemos muebles
de inmejorable calidad. Vea nuestras últimas
realizaciones en estilos clásicos y modernos.

REIG

MUEBLES

CASA FUNDADA EN 1854

PASEO DE GRACIA, 15 - TELEFONO 21 61 41

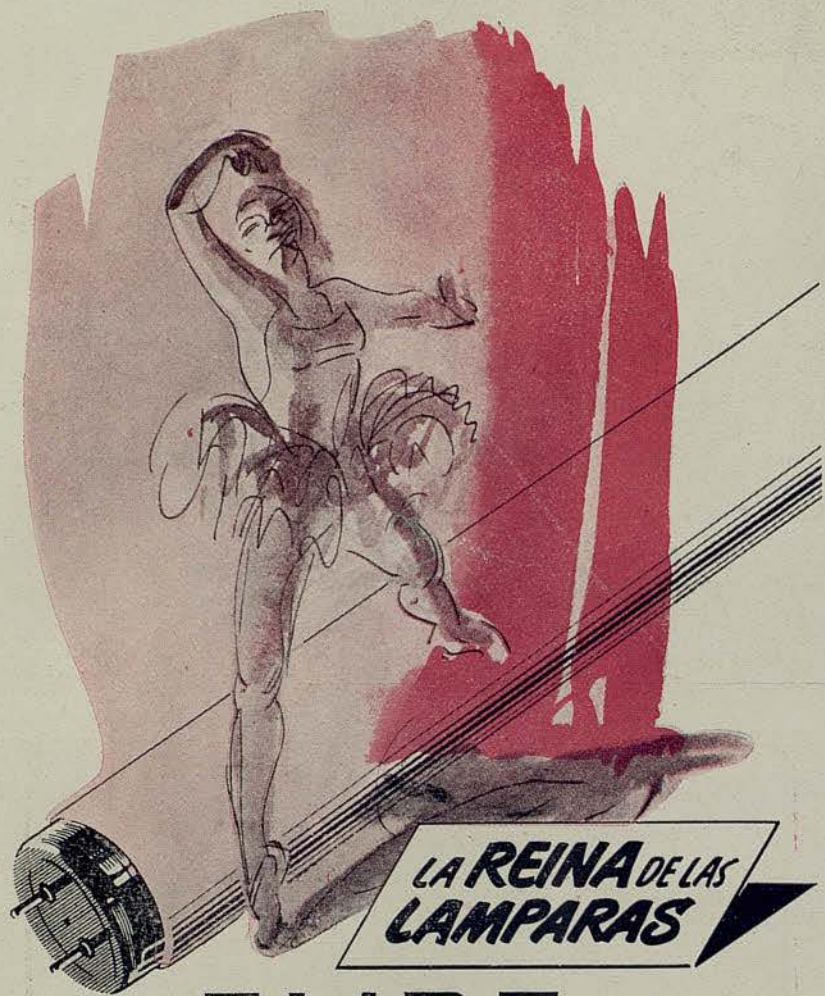

**LA REINA DE LAS
LAMPARAS**

ELIBE

FABRICADA EN ESPAÑA CON LICENCIA Y PROCEDIMIENTOS

WESTINGHOUSE

ELECTRICA IBERO-AMERICANA, Sociedad Anónima
 BARCELONA RAMBLA CATALUÑA, 78 TELEF. 37 31 57



OLGA
ADABACHE

TRES

BOUTIQUE - TRAJES BAÑO - JERSEYS

MALLORCA, 273
 (Junto Paseo de Gracia)
 Teléfono 37 37 10
 BARCELONA

Cap. de la Vila, 3
 Teléfono 163
 S I T G E S

No
EXISTE UN CUTIS
que no
PUEDA SER
ahora
REGENERADO
Y PURIFICADO

El FLOIDAM es una Loción de Belleza Integral a la vez demaqui-lladora, tónica y alimentadora que usada antes de acostarse y dejándola obrar toda la noche, le mantendrá la piel sana y fresca.

Producto de
HAUGRON CIENTIFICAL S.A.
En España BARCELONA



Floidam
Haugrolise

Resituye la Belleza de la Piel. Cuando *estás* en Trance de Perderser



Limpia y embellece los ojos

EN EL BAÑO

LLORABAN

HOY

RIEN

Porque...



.. JABON NEUTRO
Bebé MARIUS

- ★ No escuece ni perjudica los ojos ni la piel aunque esté irritada.
- ★ No destruye las defensas naturales de la piel (su manto ácido).
- ★ Desinfecta y cicatriza.

*Mime
su
hijo*

CON *Bebé* MARIUS



BEATRIZ CONSUELO



ANDREA KARLSEN



Viajes **GYRASA**

BARCELONA: Trafalgar, 2 - Tel. 31 46 00 - Rda. S. Pedro, 22 - Tel. 22 56 77

MADRID: Avenida José Antonio, 32 - Teléfono 31 57 00

PALMA MALLORCA: General Goded, 27 - Teléfonos 1076 - 6383

SEVILLA: Plaza Nueva, 14 - Teléfono 24322

LAS PALMAS (G. C.): Bravo Murillo, 8 - Teléfonos 8267 - 8168 - 8163

Delegaciones y corresponsales en toda España y el extranjero

LENCERIA

Riilot

Stca #17 a 37



YVONNE MEYER



SOLANGE GOLOVINA

GRECO

RODOLFO ROCA

ALTA SASTRERIA Y CAMISERIA

PASEO GRACIA, 92
TELEFONO 28 43 39
BARCELONA



JOYERIA BAGUÉS

PASEO DE GRACIA, 41

Teléf. 21 36 25



TANIA KARINA

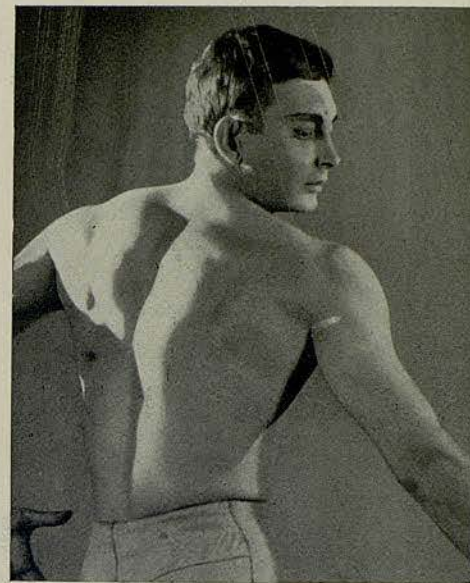

MICHEL REZNIKOFF

HOTEL BELLAMAR

RESTAURANTE

ABIERTO TODO EL AÑO

PLAYA DE CASTELLDEFELS

ESTA CASA DE ENSUEÑO SE VENDE POR PISOS

Cuatro dormitorios y dos baños

Cuarto-chimenea, living-comedor-
terraza

Cocina - office «de cine»

Habitación servicio con aseo

Parquet, lavadora eléctrica

Caja caudales, extractor de humos,
etcétera

Zona residencial de Pedralbes

Rodeada de jardín

Modernas terrazas al sol

Calefacción central

Aire acondicionado

Dos ascensores

Teléfono interior



PASEO MANUEL GIRONA, 41-43

VISIBLE DE 12 A 2

CONSTRUCCIONES ESPAÑOLAS, S. A.



IVAN DRAGADZÉ



DANIEL SEILLIER



*Una mujer
"Takyxada"
está segura
de su encanto*

TAKY Inodoro!!

EL TAKY ELIMINA Y DISUELVE EL PELO

**CEPILLO
ELECTRICO**

CON DISPOSITIVO
ASPIRADOR
INSUSTITUIBLE PARA:

TRAJES
SOMBREROS
PIELES
TAPICERIAS
MARCOS
MOLDURAS
CORNUCOPIAS
INTERIORES DE COCHE
BILLARES
CORTINAS
ETC. ETC.

VERGARA

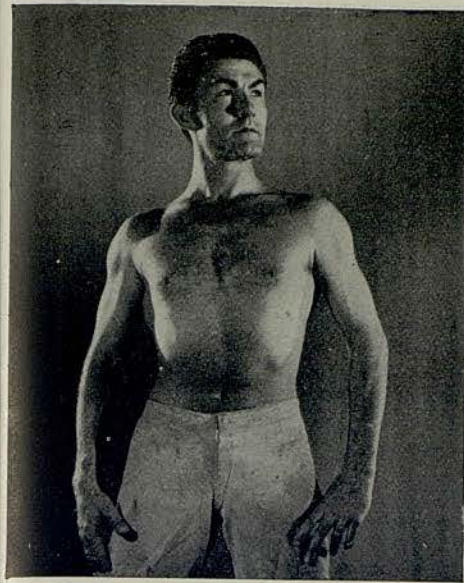

PAUL MAURÉ

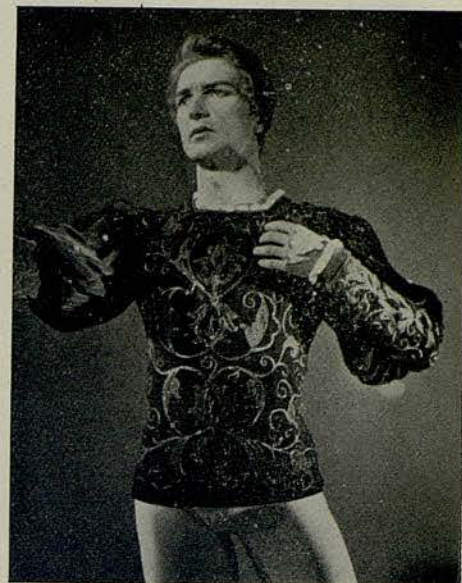

OLEG SABLINE



SAN SEVERO, 5 - TELEFONO 31 22 51 - BARCELONA



amour
amour

PARFUM
PARFUM COLOGNE
POUDRE



JEAN PATOU

Miele & Co.



Orfebrería y Platería

Barcelona,
C. Fernando (Esq. Ramblas)

Madrid
Carrera S. Jerónimo, 4

PHOSCAO



**EXQUISITO DESAYUNO
PODEROSO RECONSTITUYENTE**
conviene a todos, pequeños como mayores



Mallafre

RONDA S. PEDRO, 24 - TEL. 218835

UNICAMENTE ESTILOGRAFICAS Y LAPICEROS DE CALIDAD

1ª CASA
ESPECIALIZADA
DE ESPAÑA



Parker "51" y "21" Waterman's
SHEAFFER'S *EVERSHARP* SUPER T
MONTBLANC Kaweco *Pelikan*

Lapiceros CARAN D'ACHE · SUPER NORMA de
2, 3, 4, 5 y 6 colores · Lapiceros de plata, de pla-
que de oro y esmaltados, etc.

TALLERES PROPIOS DE REPARACIONES
PIEZAS DE REPUESTO DE TODAS MARCAS.
Plumillas de oro en todos temples y graduaciones

SERVICIO PARKER

Central de la Estilografía
PUERTA FERRISA, 17 · TEL. 31 43 86



DISTRIBUCION ESPAÑA: R. J. ARAGONÉS - BARCELONA - MADRID

no es un desconocido
...



Es el célebre
rouge baiser

ESTUDIADO EN PARIS POR PAUL BAUDECROUX

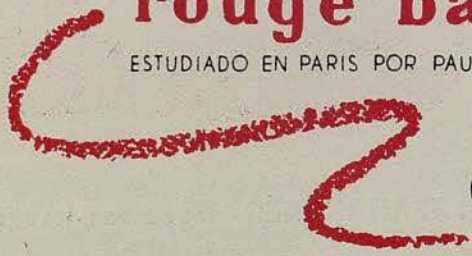

CONCESIONARIO
Colomer *Ltda.*

MEDIAS DE
NYLON
PERFECTAS



MARCA REGISTRADA



MARCA REGISTRADA

FABRICADAS POR
J. ROSSELL, S.A.

UVA

UAB
Universitat Autònoma de Barcelona



Eholi
boutique.

Balmes, 470 - Barcelona



NO ES UN SECRETO!!

El asombroso poder regenerador que ha hecho famosos los productos VITAMOL se funda en su composición científicamente registrada y en la rigurosa selección de las sustancias activas.

La homogeneización extraordinariamente fina de todos sus componentes confiere a estos productos un gran poder de penetración y les permite actuar en las capas más profundas de la piel.

El tratamiento VITAMOL, cómodo y sencillo, asegura a la tez el encanto de la eterna juventud.

Por la noche, aplíquese crema nutritiva; por la mañana, proteja su cutis con crema de día, excelente base de polvos.

Vitamol

Un triunfo de la cosmética suiza

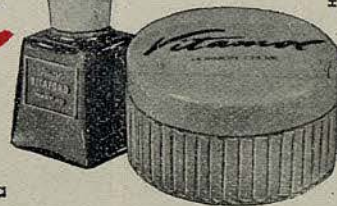

VITAMOL S. A. - ZÜRICH

BOMBONERIA



CONFITERIA



helena rubinstein

Max Factor

ROBERT PIGUET

Revlon

Elizabeth Arden

MOLINEUX

COTY

Legrain

NINA RICCI

LANCASTER

carven

Caron

ORLANE

MYRURGIA

Antoine
STENDHALL

Dana

LANCÔME



HOUBIGANT
BALMAIN

YARDLEY

Christian
Dior

Lanvin

HARRIET HUBBARD
Ayer

KLYTIA

CHANEL

JEAN PATOU

Dr. g. Payot

MARCEL ROCHAS

JEANNE GATINEAU

GUERLAIN

Perfumeria Regia

CONCESIONARIA de las PRIMERAS MARCAS

CASPE, 15

TEL. 21 29 90 • BARCELONA • MUNTANER, 242

SANILLÉS

HOTEL PRIMERA CATEGORIA (ALTURA 1060 M.)



EL MEJOR CENTRO DE EXCURSIONES DEL PIRINEO CATALAN

Reserva de habitaciones

INFORMACION:

Fontanella, 7. 1.º, 1.ª - Teléfono 21 52 76 (Barcelona)

ENCARGOS

Administración del HOTEL SANILLÉS (Por Puigcerdá)
Teléfono 2 de Martinet de Cerdaña

SEA MAS
ADMIRADA
CON NYLON

GERPLEX

LE OFRECE UNA GRAN
SELECCION EN
TEJIDOS
BLONDAS
GUIPURS
TULES
TODO EN NYLON



PASEO GRACIA 34-TEL. 31-89-83

VENTAS: MAYOR Y DETALL

Armonia de lineas...

Crolls

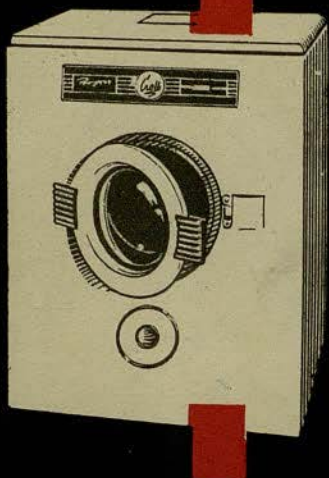

MODELO
Progres

MARTI RIPOU

Armonia de funcionamiento

LAVADORA COMPLETAMENTE AUTOMATICA

UAB