



GRAN TEATRO
DEL LICEO
BARCELONA

EMPRESA: JOSE F. ARQUER
**Temporada de
Primavera 1957**



Sadler's Wells

Theatre Ballet

ACTUALMENTE

Royal Ballet

UAB

Universitat de Barcelona

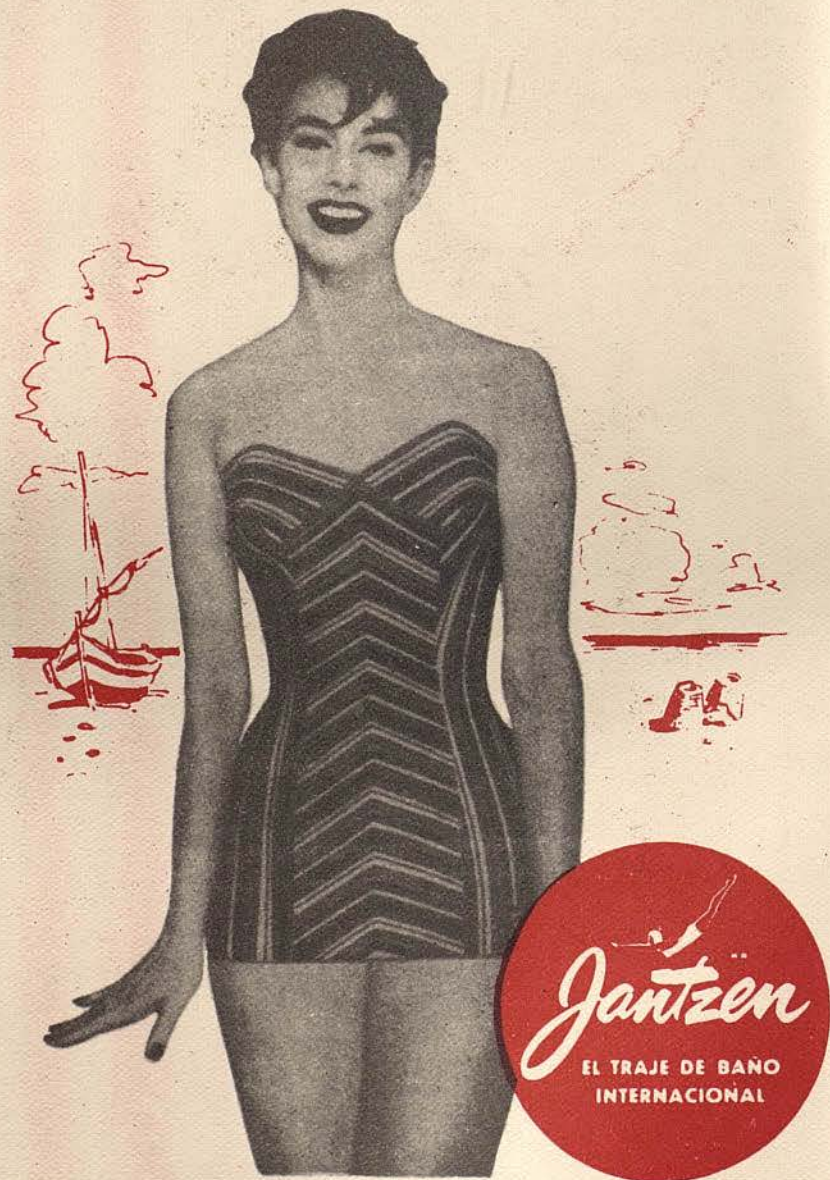

42306-10



GRAN TEATRO DEL LICEO

BARCELONA

EMPRESA: JOSE F. ARQUER

TEMPORADA DE PRIMAVERA DE 1957

Sadler's Wells *Theatre Ballet*

ACTUALMENTE

Royal Ballet

BAJO LA DIRECCION ARTISTICA DE
DAME NINETTE de VALOIS DBE

ORQUESTA SINFONICA DEL GRAN TEATRO DEL LICEO

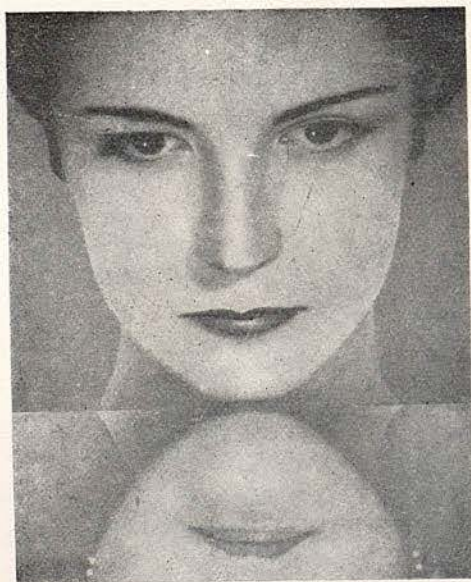

ASI QUEDARA SU ROSTRO
TRANSPARENTE COMO UN ESPEJO, A LA PRIMERA APLICACION
DE

Bella Aurora

Tratamiento Completo *Bella Aurora*
de Eficacia Absoluta

1 AL ACOSTARSE

Crema sencilla *Bella Aurora*
Una ligerísimo capa es bastante, para limpiar el cutis y alimentar las nuevas células que nacen, creando nueva belleza. Desaparecen pecas, manchas, barros, etc.

Crema doble *Bella Aurora*
Las mismas propiedades que la crema sencilla, pero más intensa e indicada para la total eliminación de pecas profundas, manchas, paños, etc., rebeldes.

2 POR LA MAÑANA

Lavarse con el jabón *Bella Aurora* compuesto de productos emolientes, que es como bálsamo para todo clase de cutis.

Sustituye con ventaja al cold-cream, dejando el cutis limpiísimo y sin residuos de grasa. No reseca la epidermis.

3 AL MAQUILLARSE

Aplicación final de la crema líquida *Bella Aurora* y el milagro será hecho.



Es un producto sutil como el aire, que se extiende suavemente sobre el rostro, manos, etc. produciendo EN EL ACTO una belleza diáfana y transparente y una gran sensación de bienestar.

Suaviza y elimina las rugosidades de la piel, manteniéndola tersa, lozana y atractiva.

Es totalmente invisible y por tanto perfecta.

Evita envejecer la piel. SEA CUAL SEA LA EDAD, consiguiéndose por tanto, UNA ETERNA JUVENTUD.

Protege los efectos del sol, aire del mar, vientos etc.

Cicatrizas las grietas de la piel. Vuelve las manos finas, suaves y distinguidas, blanqueándolas ligeramente.

No es grasa, e inalterable, siendo la base para los polvos durante todo el día.



DAME NINETTE DE VALOIS DBE.

ETERNA JUVENTUD, BELLEZA Y LOZANIA CON *Bella Aurora* CADA DIA
PRODUCTOS DE THE STILLMAN COMP. AURORA ILLINOIS, E. U. A.

Rojo Labios



EMBRUJO

*El Lápiz que convierte los labios en una maravilla impecable.
Permanece ■ No los reseca... Y sus matices son encantadores.*

MYRURGIA



JOHN
FIELD

GIMNASIO

Solarium

GARCIA ALSINA

GIMNASIA EDUCATIVA - CORRECTIVA - DEPORTIVA - BOXEO - YUDO
BAÑOS DE CALOR Y SOL ARTIFICIAL - MASAJE - FRONTON AL SOL
HORAS ESPECIALES FEMENINAS

JULIO Y AGOSTO

SOLARIUM PLAYA CASTELLDEFELS

DIPUTACION, 239 (Rambla Cataluña - Balmes) - TELEFONO 21 21 60

y
HERZEGOVINO, 46 - (Plaza Adriano) - TELEFONO 372799

Tejido

Texylon
PICH AGUILERA



Elegante
Inarrugable
Inencogible
y de resultado
garantizado

PICH AGUILERA

PICH AGUILERA



A N N E
HEATON



Desconfie de
las imitaciones
y compruebe la
marca
FER
sobre cada
casquillo

MOTOCICLISTAS, EXIJAN



LÁMPARAS

FER ESTUDIADAS
Y FABRICADAS

ESPECIALMENTE PARA CADA TIPO DE MOTO
UNA LAMPARA FER ES UN SEGURO DE VIDA

*Dana presenta
su tratamiento de belleza
Danamask*



CREMAS

DE DÍA PARA CUTIS SECO Y NORMAL
DE DÍA PARA CUTIS DELICADOS
DESMAQUILLADORA
NUTRITIVA
LIQUIDA (BASE Y PROTECTORA)
TONICO FACIAL

MAQUILLAJES

EN POLVO
CREMA COMPACTO

ROJO PARA LABIOS
ROJO PARA LABIOS BICOLOR
LACA PARA UÑAS *Danalak*

*Los maquillajes y cremas Danamask
contienen lanolina, última conquista de la cosmética y
ello es una garantía de protección para su cutis.*

Danamask Elaborado según fórmula USA PAT. n.º 586006 "Les Parfums de *Dana* Inc." N.Y.



SARA
NEIL



DURERO

CONSEJO DE CIENTO, 282

**CALIDAD, NOVEDAD Y TECNICA
SON CARACTERISTICAS DE NUESTRAS CREACIONES**

**ESTAMPAS PRIMERA COMUNION, en modelos exclusivos
PARTICIPACIONES DE BODA, impresas en relieve
EX LIBRIS, de la mayor originalidad
PERGAMINOS HERALDICOS
LAMINAS ARTISTICAS, etc.**

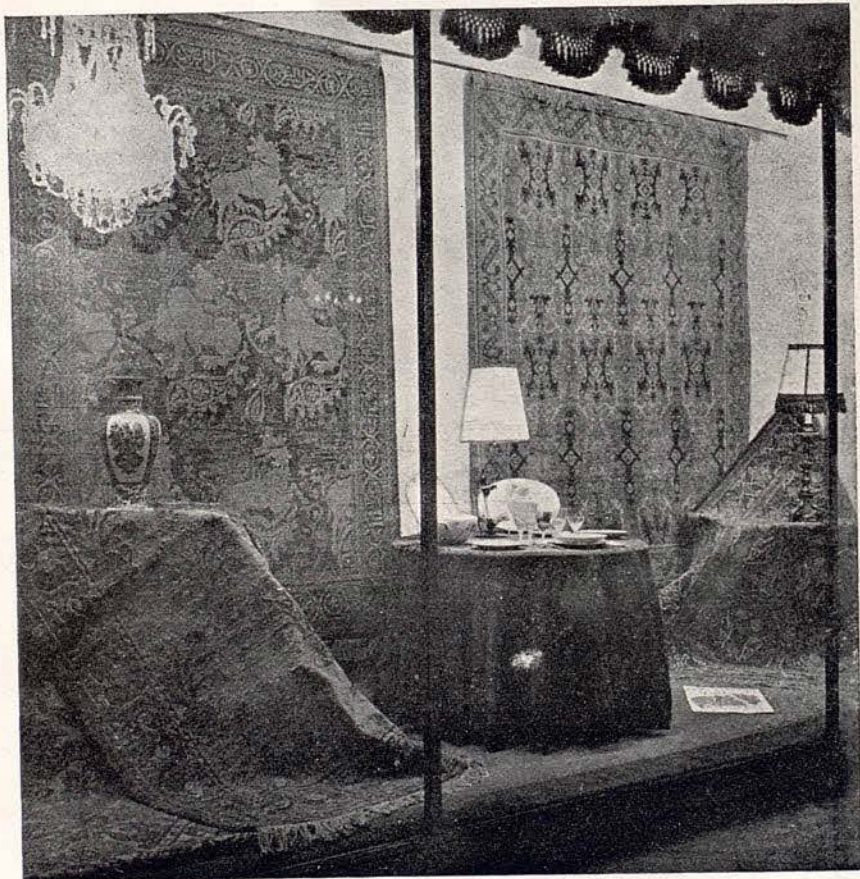

ALFOMBRAS ESPAÑOLAS

FUNDACION GENERALISIMO FRANCO (I. A. A.)

DELEGACION: "GALERÍA DE ARTE" GRIFÉ & ESCODA S. L.

EXPOSICIONES: AVENIDA G.º FRANCO, 484 - PASEO DE GRACIA, 13



DOREEN
TEMPEST

Arte y Técnica de Relojería

1891

PASEO GRACIA, 6

TELEFONO 21 79 54

RELOJES JOYA

OMEGA *Cortebert* LONGINES ZENITH

MODELOS ESPECIALES

RELOJES - CARRILLONES - SOBREMESA - ANTESALA

Un vaso de salud
bebiendo AGUA SAN NARCISO

Verdadera agua mineral natural carbónica y antiácida, por las sales vitales que lleva en suspensión

Produce al beberla inmediata sensación de bienestar.

Embotellada directamente en su manantial SAN NARCISO de CALDAS DE MALAVELLA, sin contacto con la atmósfera y bajo los últimos adelantos de la técnica moderna.



AGUA
MINERAL NATURAL CARBÓNICA
SAN NARCISO

CALDAS DE
MALAVELLA

PIDALA EN LOS ESTABLECIMIENTOS DEL RAMO

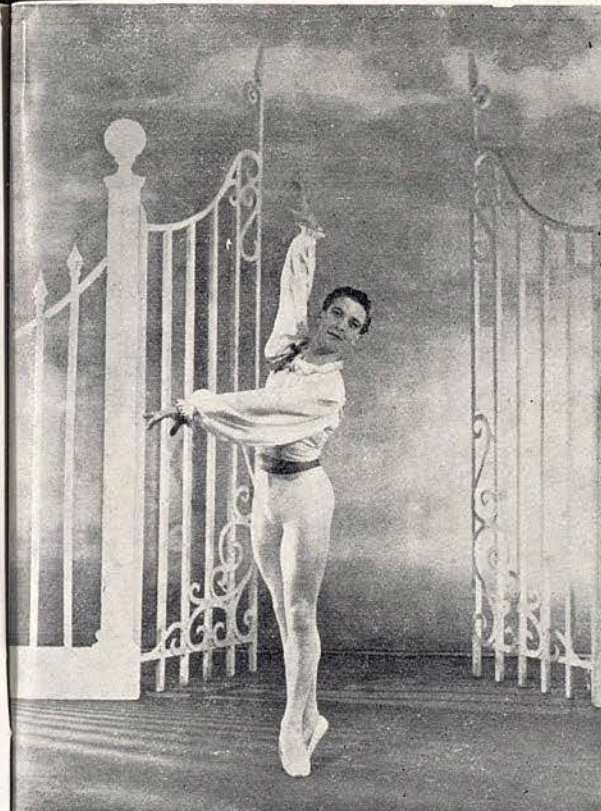

DONALD
BRITTON

RESTAURANTE
DEL
Colón
Bodas, Fiestas y Banquetes
AVENIDA DE LA CATEDRAL
BARCELONA

The advertisement is enclosed in a decorative border. At the top center is a crest with a crown and the text 'RESTAURANTE COLÓN'. Below the crest, the name 'RESTAURANTE DEL Colón' is written in a mix of bold sans-serif and gothic fonts. Underneath, 'Bodas, Fiestas y Banquetes' is written in a cursive script. At the bottom, the address 'AVENIDA DE LA CATEDRAL BARCELONA' is printed. On the left side, a woman in a long, light-colored dress is shown in profile, looking towards the right. On the right side, a man in a suit is shown in profile, looking towards the left. The entire advertisement is signed 'Roder' in the bottom right corner.

FATH
DE
FATH



LE JOYAU DES PARFUMS



MICHAEL
BOULTON

RESIDENCIA
REX
GRAN CONFORT

Dirección: MIR - MORATO

MUNTANER, 406 bis entresuelo
TELEFONO * 37 31 00 - 2 líneas

BARCELONA

*La lámpara
fluorescente
de*
**MAXIMA
GARANTIA**

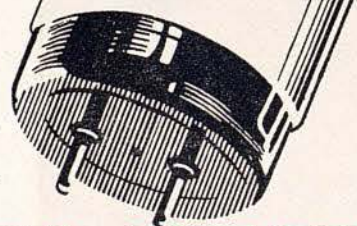

ELIBE

FABRICADA EN ESPAÑA CON LICENCIA Y PROCEDIMIENTOS
WESTINGHOUSE

Con la lámpara fluorescente
ELIBE, resolverá cualquier
problema de alumbrado en todos
los sentidos como TONALIDAD,
ECONOMIA Y DURACION

DISTRIBUIDOR
OFICIAL:

ELECTRICA IBERO-AMERICANA, Sociedad Anónima
BARCELONA RAMBLA CATALUNA, 76 TELEF. 37 31 57



MIRO
ZOLAN

Señora:

*¿Quiere usted vestir una prenda
elegante y práctica a coste muy estudiado?*

Visite...

Careys

Paseo de Gracia, 18

Avda. José Antonio, 611

ABRIGOS VESTIDOS FALDAS BLUSAS

CHAQUETONES

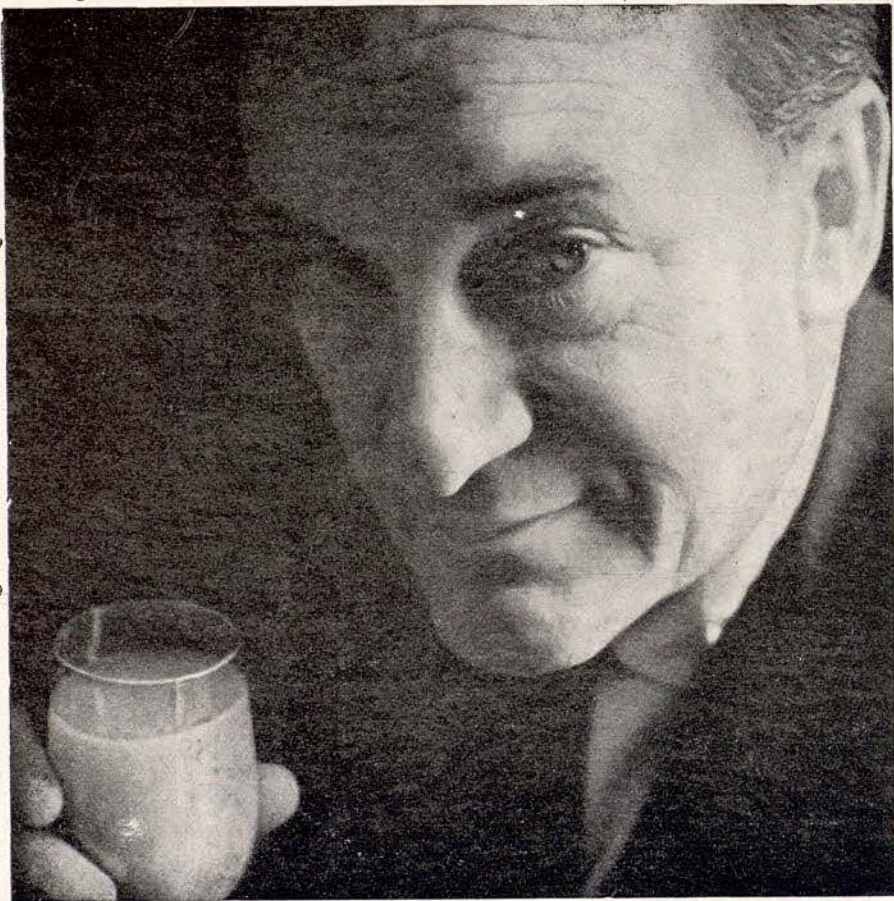

¿PUEDO LLAMARLO "MARIA, LA SANGRIENTA"?

Claro que sí, Mr. Sanders. Nos inclinamos ante el nombre que se ha hecho popular en el mundo entero. Pida Vd. siempre su «Maria, la Sangrienta», pero tome la precaución de insistir que se haga con Vodka Smirnoff. Ya sabe que hay otras marcas, ¡un par de centenares por lo menos!, pero en un «Maria, la Sangrienta, Smirnoff», el cocktail de jugo de tomate se eleva a las alturas de la gloria, sutil, suave y delicioso. Más allá de toda comparación. Hay algo en la Vodka Smirnoff, cristalina y sin tacha, que la diferencia. Pruebe uno y verá.



Smirnoff

Causa asombro!....

EL SUMO NOMBRE EN VODKA



ALEXANDER
BENNETT



**COLECCIONES
DE MODELOS
ALTA COSTURA y
«Boutique»**

Puertaferrisa, 23

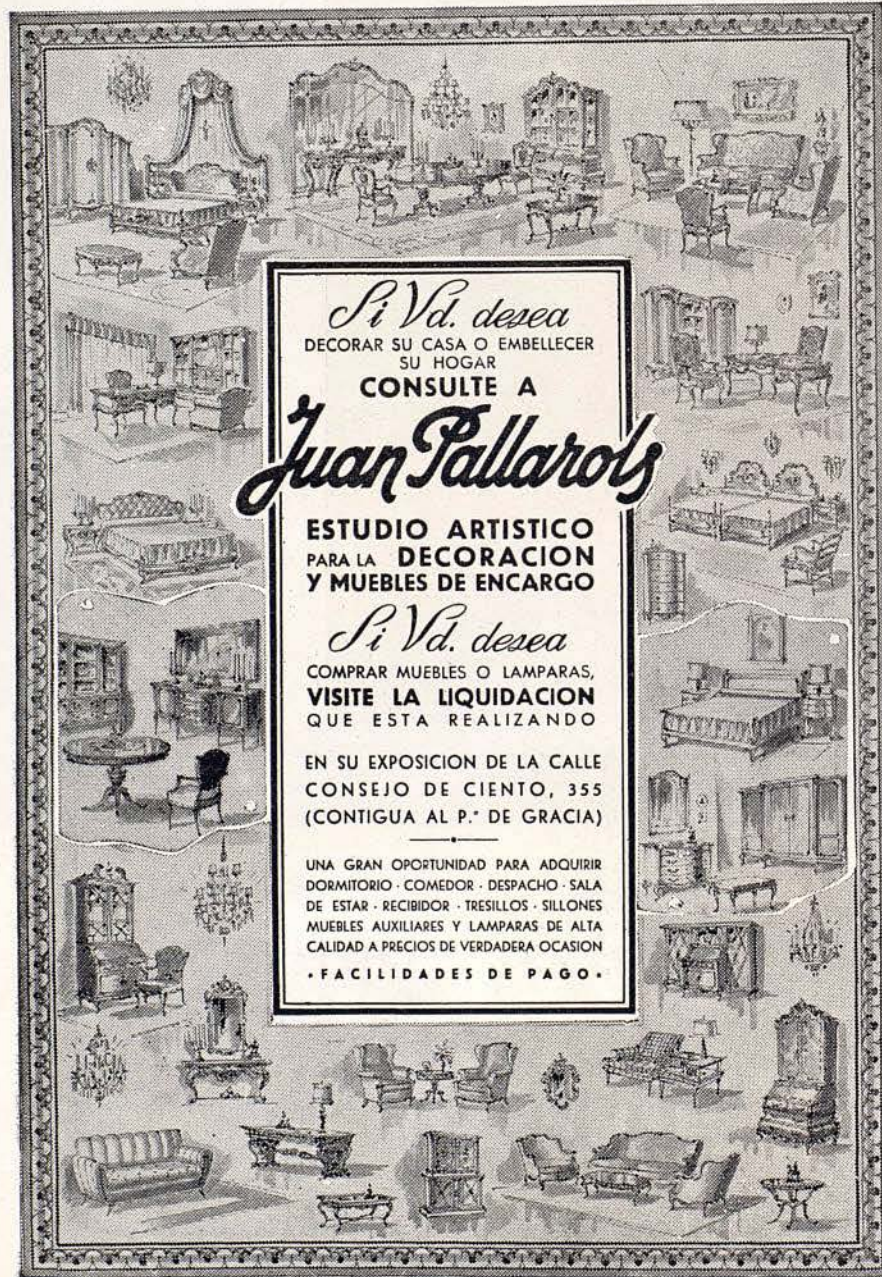

Si Ud. desea
 DECORAR SU CASA O EMBELLEZER
 SU HOGAR

CONSULTE A

Juan Pallarols

ESTUDIO ARTISTICO
 PARA LA DECORACION
 Y MUEBLES DE ENCARGO

Si Ud. desea
 COMPRAR MUEBLES O LAMPARAS,
VISITE LA LIQUIDACION
 QUE ESTA REALIZANDO

EN SU EXPOSICION DE LA CALLE
 CONSEJO DE CIENTO, 355
 (CONTIGUA AL P.º DE GRACIA)

UNA GRAN OPORTUNIDAD PARA ADQUIRIR
 DORMITORIO · COMEDOR · DESPACHO · SALA
 DE ESTAR · RECIBIDOR · TRESILLOS · SILLONES
 MUEBLES AUXILIARES Y LAMPARAS DE ALTA
 CALIDAD A PRECIOS DE VERDADERA OCASION
 • FACILIDADES DE PAGO •



GRAND
 MONTAGE

MARGARET
 HILL

**modernice
 su hogar...**

CUARTOS
 DE BAÑO
 INSTALACIONES

UTILICE NUESTRA SECCION DE
 VENTAS A LARGOS PLAZOS.

COINSA

COMERCIAL E
 INDUSTRIAL
 SANITARIA, S.A.
 ENTENZA, 39
 Tel. 241414-232189

UNA LUJOSA PROTECCION



- PROTEJA:
SU INTIMIDAD
- CREE:
SU AMBIENTE
- FAVOREZCA:
SU DECORACION

CON



GRADUA



ROGER DE FLOR. 141-TEL. 26 91 00-BARCELONA

VILA



JOHAAR
MOSAVAL

BOUTIQUE - TRAJES BAÑO - JERSEYS

TRES

MALLORCA, 273
(Junto Paseo de Gracia)
Teléfono 37 37 10
BARCELONA

Cap. de la Vila, 3
Teléfono 163
S I T G E S

Exquisitas variedades para todos los gustos



Usted no llega a ninguna parte
"con las manos vacías"
y prefiere obsequiar
con lo más selecto, naturalmente...
Recuerde siempre que los
Bombones NESTLÉ son exquisitos.

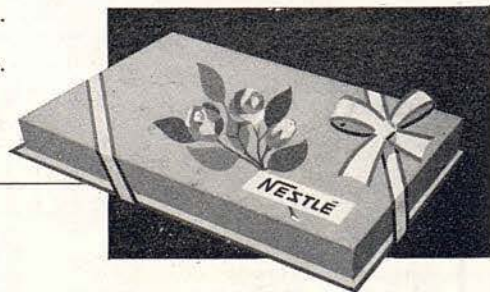

Si son NESTLÉ gustan mucho... mucho... mucho

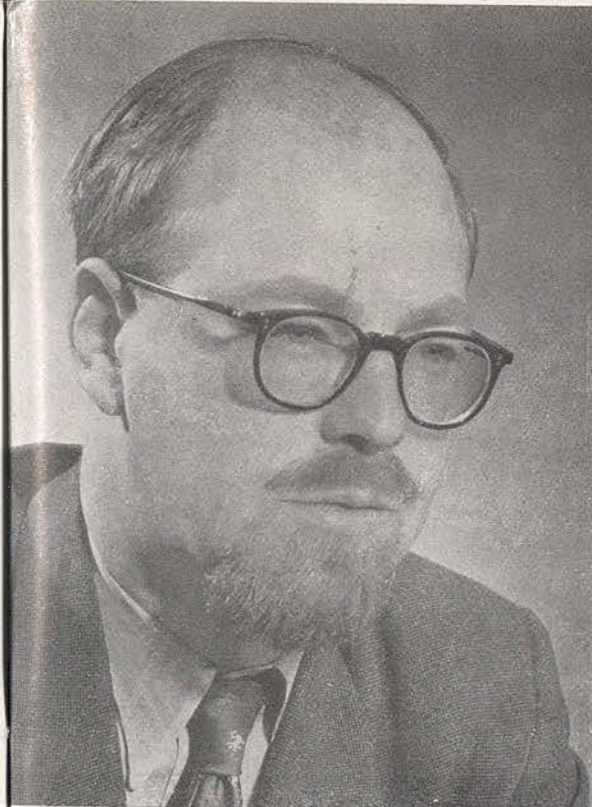

**JONH
LANCHBERY**

DIRECTOR MUSICAL

*Giménez
y Simorra*
TEJIDOS PARA COSTURA

Paseo de Gracia, 44 - Teléfono 21 15 88 - BARCELONA

¡VIAJE, SÍ... pero con NOSOTROS!



MARCELO

VIAJES
Fram
LTDA.



LAURIA, 64 • TELEF. 22 47 07



HENRY
LEGERTON

MAESTRO DE BALLET



TECNICA
CALIDAD
ECONOMIA

ANTES DE
COMPRAR
VISITE

TOMÁS
COLOMER

*Relojería
Joyería*



AVENIDA PUERTA DEL ANGEL, 7

BARCELONA

No
EXISTE UN CUTIS
que no
PUEDA SER
ahora
REGENERADO
Y PURIFICADO

El FLOIDAM es una Loción de Belleza Integral a la vez demaquilladora, tónica y alimentadora que usada antes de acostarse y dejándola obrar toda la noche, le mantendrá la piel sana y fresca.

Producto de
HAUGRÓN CIENTIFICAL S.A.
En España BARCELONA



Floidam
Haugrolisé

Restituye la Belleza de la Piel. Cuando está en Trance de Perderse

PROGRAMA PARA HOY

VIERNES, 3 DE MAYO DE 1957

NOCHE A LAS 10

5.ª de Propiedad y Abono a noches - Segundo Turno

I

LES PATINEURS

(Los Patinadores)

Ballet en un acto. Música de Giacomo Meyerbeer, adaptada por Constant Lambert. Coreografía de Frederick Ashton. Decorado y Vestuario de William Chapell.

II

LAS SILFIDES

Música de Federico Chopin, orquestada por Gordon Jacob. Coreografía de Michael Fokine. Decorado de Alexandre Benois.

III

BEAUTY AND THE BEAST

(La bella y la bestia)

Estreno en Barcelona

Música de la suite «Ma mère l'Oie» de Maurice Ravel. Coreografía de John Cranko. Decorado y Vestuario de Margaret Kaye.

IV

SOLITAIRE

(Solitario)

Ballet en un acto. Música de Malcolm Arnold. Coreografía de Kenneth MacMillan. Decorado y Vestuario de Desmond Heeley.

ORQUESTA SINFÓNICA DEL GRAN TEATRO DEL LICEO

Maestro Director:
JOHN LANCHBERY

ACEROS ATLAS

SOCIEDAD ESPAÑOLA LIMITADA

En

Barcelona, Bilbao, Madrid, Valencia

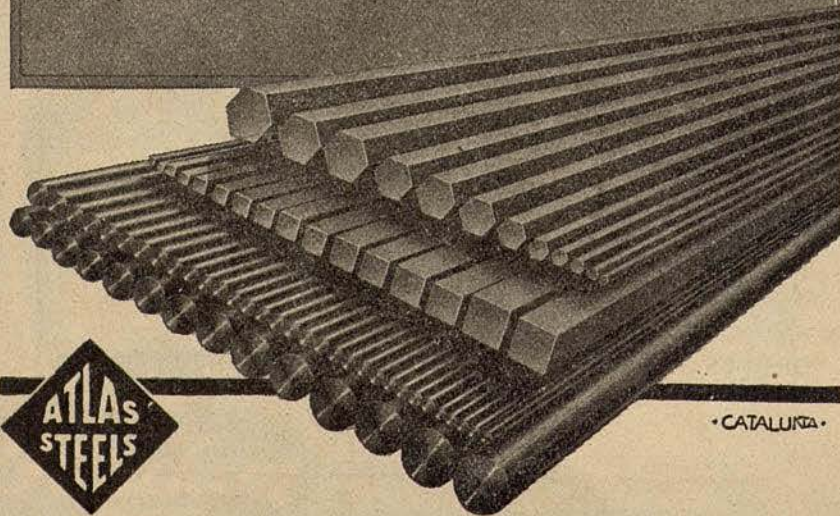

I

LES PATINEURS

(Los Patinadores)

Ballet en un acto.

Música de Giacomo Meyerbeer, adaptada por Constant Lambert.
Coreografía de Frederick Ashton.

Decorado y Vestuario de William Chapell.

REPARTO

<i>Entrada</i>	Patricia COX, Madeleine WHITE
<i>Paso a ocho</i>	Valerie REECE, Pamela DARKE, Joan BLAKENEY, Yvonne LAKIER, Roy CARLTON, Gordon AITKEN, Walter TREVOR, Edward MILLER
<i>Variación</i>	Donald BRITTON
<i>Paso a dos</i>	Susan ALEXANDER, Miro ZOLAN
<i>Conjunto</i>	Patricia COX, Madeleine WHITE, Donald BRITTON y Paso a ocho.
<i>Paso a tres</i>	Patricia COX, Madeleine WHITE, Donald BRITTON

JOSE M.^a LLOBET BOSCH, S. A.

Empresa Constructora

INGENIEROS:

JUAN PLANAS AMIEL

BENITO CORTÉS VILLAVECCHIA

RAFAEL AMAT CARRERAS

JUAN JOSÉ ELIZALDE LLOBET

MAYOR DE GRACIA, 13 - TELEFONO 28 44 83



Con un estilo fluido y vivo, serenidad en los juicios, erudición segura y una exposición sintética, animada de detalles pintorescos, el famoso historiógrafo y crítico francés cita, comenta, analiza, explica y valora. Sus catorce capítulos abarcan desde los orígenes hasta el «porvenir», del arte lírico, pasando por todas las épocas y por todos los países occidentales.

Formato 25 x 17 5 340 páginas 111 Ilustraciones Ptas 180

El prestigioso director de orquesta, que lo es también del Mozarteum de Salzburgo, nos da en estas páginas el más fiel y detallado retrato de Mozart, y un profundo estudio de su obra musical. A pesar de su veneración por el genial compositor ha huído de cuanto signifique falsa idealización, y ha logrado hacer de su libro la más completa y valiosa de todas las biografías que de él se han escrito.

Formato 25 x 17 5 512 páginas Ptas. 210

Se notaba en falta un estudio que fuese a la vez simple y sólido, del genial músico que creyó ser un gran dramaturgo. Esta obra — que se edita con numerosas ilustraciones — ha venido a llenar un gran vacío, satisfaciendo por un igual la curiosidad de wagnerianos y antiwagnerinos.

Formato 25 x 17 5 Ptas 125

**HUMPHREY SEARLE
EL CONTRAPUNTO DEL SIGLO XX**

Aun seguros de que su arte lo rigen ciertas leyes naturales, los grandes compositores modifican y ensanchan constantemente sus confines. Esta obra es esencial para el conocimiento de las nuevas técnicas de composición empleadas por Stravinsky, Bartok, Hindemith, etc., y una guía útil y valiosa para estudiantes y estudiosos de la música.

Formato 25 x 17 5 200 páginas

EN TODAS LAS LIBRERÍAS 4 LIBROS QUE
JUSTIFICAN EL PRESTIGIO DE
VERGARA EDITORIAL



Paso de las Patinadoras ... Yvonne ENGLISH, Elaine THOMAS
Conjunto ... Yvonne ENGLISH, Elaine THOMAS, Roy CARLTON, Gordon AITKEN, Edward MILLER, Walter TREVOR
Final ... Todo el conjunto.

MOIVO

El ballet «Los Patinadores», en realidad no tiene argumento. Es un conjunto de danzas basadas en el tema del patinaje. Algunos de los patinadores danzan con maestría y precisión, otros pasan apuros sobre el hielo, otros aún, muestran su pericia, mientras dos enamorados se contentan con deslizarse al compás de su romántico amor.

Es un ballet delicioso y uno de los favoritos del Sadler's Wells desde que dió en febrero de 1937 su primera representación.

Residencia

Restaurante

Solimar



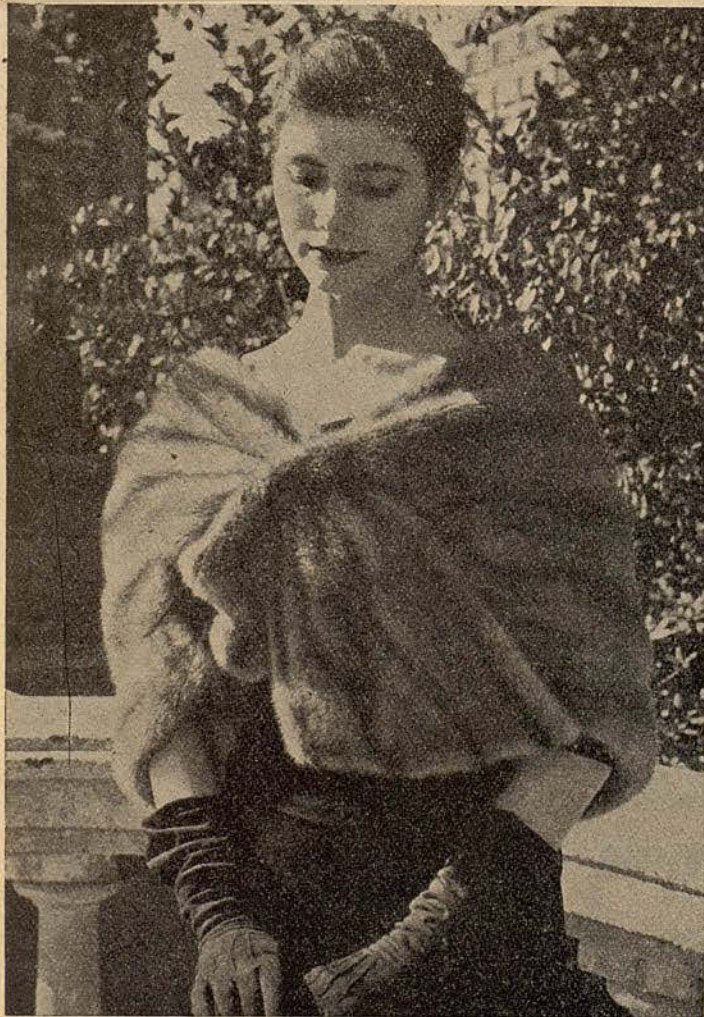

CAPA EN
VISON ROYAL
PASTEL

MODELO
EXCLUSIVO



1890

PELETERIA

La Siberia

R. Cataluña, 15 - Av. J. Antonio, 624 - BARCELONA

EN VERANO CONFIE LA CUSTODIA DE SUS PRENDAS A
NUESTRA SECCION DE CONSERVACION DE PIELES
ASEGURADAS A TODO RIESGO

II

LAS SILFIDES

Música de Federico Chopin, orquestada por Gordon Jacob.
Coreografía de Michael Fokine.
Decorado de Alexandre Benois.

REPARTO

Nocturno	Anne HEATON, Donald MACLEARY, Susan ALEXANDER, Doreen TEMPEST e Yvonne ENGLISH, Elizabeth ANDERTON, Sylvia MICHAEL, Margaret LEE, Shirley BISHOP, Pauline BARNES, Margaret KNOESEN, Christine ALDERTON, Joan BLAKENEY, Valerie REECE, Elaine THOMAS, Clover ROOPE, Pamela DARKE, Yvonne LAKIER, Audrey FARRISS, Madeleine WHITE
Vals	Susan ALEXANDER
Mazurka	Anne HEATON
Mazurka	Donald MACLEARY



SUPER-FLEC

elimina las manchas de la ropa,
sombreros, cortinajes, tapicerías...
delicadamente perfumado

Super-Flec

LABORATORIOS DE ESPECIALIDADES LESA - Rosellón, 230 - BARCELONA

La Fuerza,
Potencia
y Juventud
de los
antiguos...

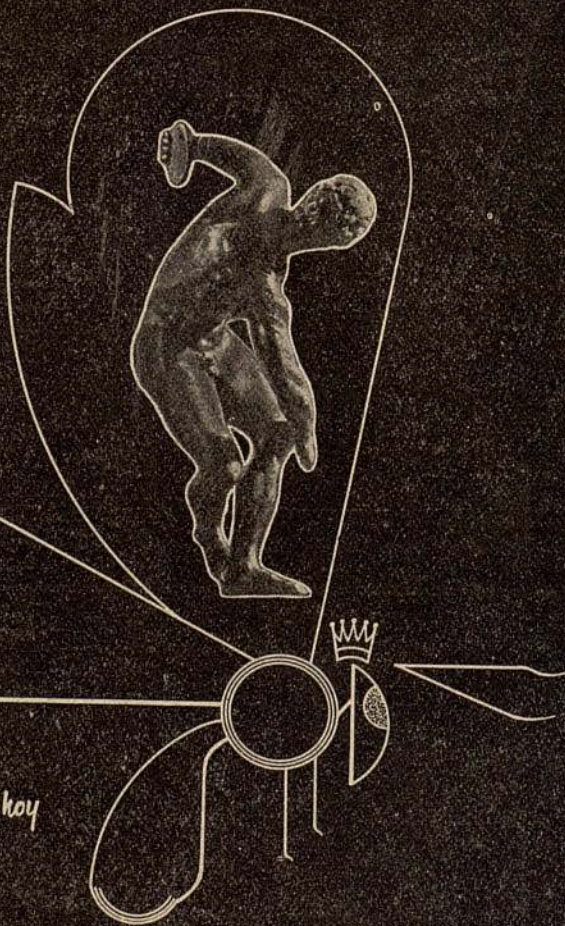

en un preparado de hoy



APISÉRUM
BELVEFER



Preludio Doreen TEMPEST
Vals Anne HEATON, Donald MAC-
LEARY
Gran Vals Brillante Todo el conjunto.

MOTIVO

«Las Sílides», tal como la concibiera originalmente Fokine, era una concepción romántica común, la corporización de imágenes, salidas de la mente febril del compositor. Más tarde, en 1908, se convirtió en la «suite» de danzas que conocemos hoy. El título sugerido por el famoso ballet de Taglioni, «La Sílide», es particularmente adecuado, por que en este ballet se conserva todo lo que «el ballet blanco» tiene de mejor. Aunque la obra está compuesta por varias danzas inconexas entre sí («Nocturno», op. 32; «Vals» op. 70, núm. 1; «Mazurka» op. 67, núm. 3; «Mazurka» op. 33 núm. 3; «Preludio» op. 28, núm. 7; «Vals» op. 64, núm. 2; y «Vals» op. 18 núm. 1, todas de Chopin), no es un «divertissement», pues posee gran unidad. El uso de «cuerpo de baile», convertido en un conjunto de artistas expresivos en lugar de ser un fondo mecánico, no solamente da conexión a la totalidad, sino que distingue el nuevo ballet romántico de los ballets clásicos y románticos del pasado.

ellos beben...

AGUA

FOUNTAIN WATER

SAN HILARIO SAGALM (GERONA)

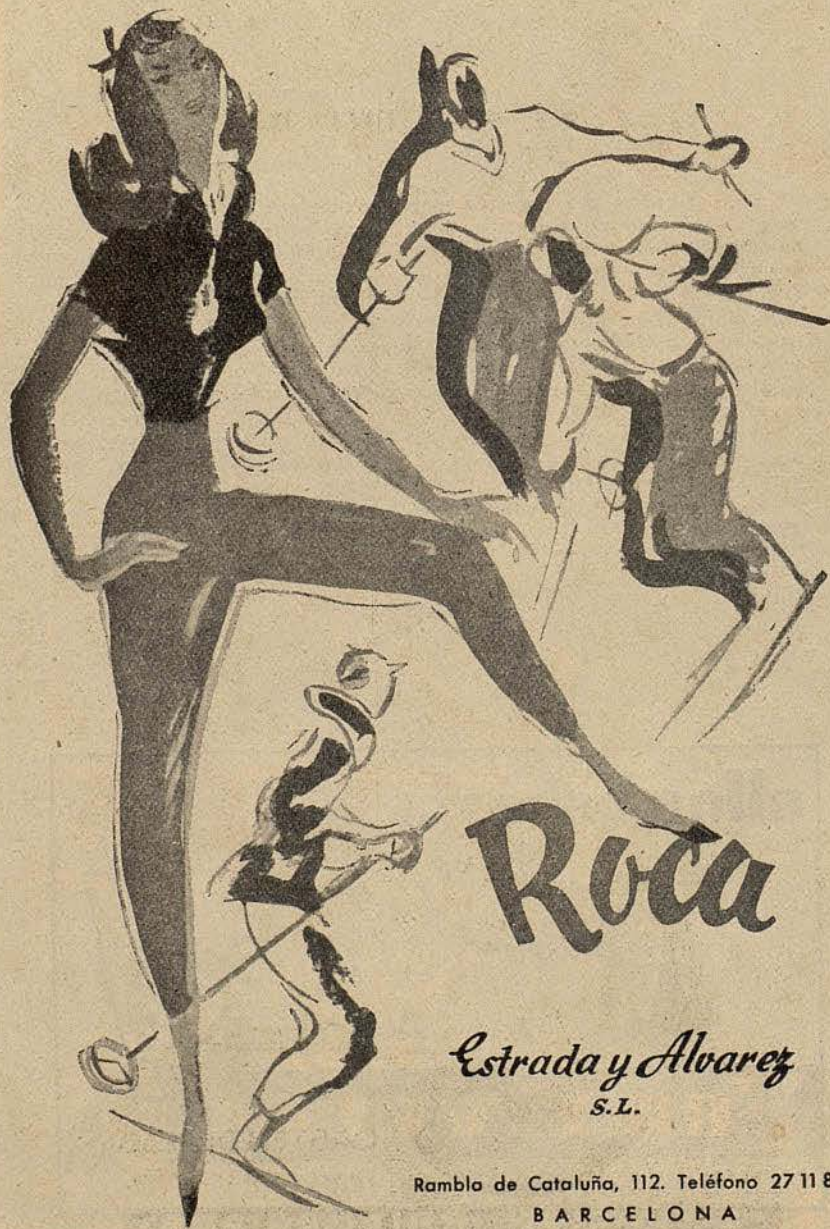

Rambla de Cataluña, 112. Teléfono 27 11 84.
BARCELONA

III

BEAUTY AND THE BEAST

(La Bella y la Bestia)

Estreno en Barcelona

Música de la suite «Ma mère l'Oie» de Maurice Ravel.
Coreografía de John Cranko.
Decorado y vestuario de Margaret Kaye.

REPARTO

La Bella Patricia COX
La Bestia Michael BOULTON

MOTIVO

Aunque es un ballet de dos danzarines, la obra no es puramente un Paso a Dos, sino un «ballet» en el exacto sentido de la palabra. La música, la coreografía y los decorados, completan la unidad.

Al levantarse el telón, aparece la Bestia tendida en el suelo, llorando su fealdad. Aparece la Bella tratando de encontrar un camino en el bosque oscuro. No advierte al monstruo, pero este la observa y la sigue cuando, maravillada, entra en su jardín. Allí

PLAYAFELS RESTAURANTE
Hotel
CASTELLDEFELS
TELEFONO 50
BARCELONA (ESPAÑA)
★ SITUACION PRIVILEGIADA ★

queda dormida un rato y al despertarla un rayo de sol, corta una rosa. Llega súbitamente la Bestia y ella, aterrorizada intenta escapar, pero un árbol le corta el camino por arte de magia. La Bestia le ofrece la rosa, pero ella la rechaza incapaz de dominar el pánico que le produce la horrible visión. Comprendiéndolo así, la Bestia le deja libre el paso. Pero al marcharse, la muchacha mira atrás y le ve sollozando desesperadamente. Compadecida, vuelve sobre sus pasos y le besa cariñosamente. Al instante, la Bestia se transforma en un Príncipe y como puede imaginarse viven felices para siempre jamás.



ENCAJES - LENCERIA NYLON

El Suizo

CONDAL, 7

PASEO DE GRACIA, 74

le ofrece, Señora
sus acreditados artículos para

BODAS y COMUNIONES

IV

SOLITAIRE

(Solitario)

Ballet en un acto. Música de Malcolm Arnold.
Coreografía de Kenneth MacMillan.
Decorado y Vestuario de Desmond Heeley.

REPARTO

La Muchacha Margaret HILL

con

Donald BRITTON, Sara NEIL, Michael BOULTON, Donald
MACLEARY

y

Shirley BISHOP, Pauline BARNES, Joan BLAKENEY, Yvonne
ENGLISH, Yvonne LAKIER, Elaine THOMAS
Roy CARLTON, Gordon AITKEN, Edward MILLER,
Simon MOTTRAM, Alexander BENNETT, David HARDING

TODOS LOS DIAS

Restaurante
La masia

CENA-BAILE
CON LAS MEJORES
ORQUESTAS

FIESTAS - BODAS - BANQUETES - SERVICIO A DOMICILIO
Av. Glmo. Franco - Tel. 30 01 88 - (Esplugas) BARCELONA

EN SUS VIAJES A
MADRID
NO OLVIDE VISITAR

Restaurante
La masia

RESTAURANTE TIPICO

DE ESPLUGAS

GRAN CARTA DE ESPECIALIDADES Hileras, 4 (junto Arenal) - Tel. 473078
MADRID

MOTIVO

Descrito como «una especie de juego para uno solo.» «Solitaire» es un excelente ballet. Su personalísimo carácter, forma el nervio de una serie de episodios independientes. Los movimientos son nuevos y originales, algunos inspirados en danzas folklóricas aunque transformados en auténticos pasos de ballet.

La bailarina representa la libertad individual de escoger su propia actividad en la vida, o quizás es el exponente del clásico temperamento introverso, que va de una faceta a otra de la vida sin atarse particularmente a ninguna.

No obstante, cualquiera que sea el simbolismo, prende en el ánimo del espectador, que se adentra aún sin querer, en este alegre, sofisticado y divertido ballet.



GALERIAS PADRÓ-MUEBLES

Decoración de Interiores

MUEBLES
de nuestra mejor
ARTESANIA

Visite la gran exposición en nuestros salones interiores y podrá admirar un conjunto de muebles y objetos de arte que aparte su valor práctico, es de una original belleza.

Paseo de Gracia, 61 (*chaflan Valencia*)



LA EMPRESA

de este GRAN TEATRO DEL LICEO se complace en anunciar el acontecimiento artístico que prepara consistente en UN ÚNICO CONCIERTO de presentación en España de la famosísima.

The Cleveland Orchestra

Una de las mas destacadas de los Estados Unidos de América dirigida por su titular el prestigioso.

Maestro George Szell

Tal acontecimiento tendrá lugar el próximo día 11 de mayo a las 10,30 de la noche con un interesante programa.

PROXIMA FUNCION

SABADO, 4 MAYO DE 1957

NOCHE A LAS 10

6.^a de Propiedad y Abono a noches - Tercer Turno

I

EL LAGO DE LOS CISNES

(ACTO II)

II

HOUSE OF BIRDS

(La casa de los pájaros)

III

PASO A DOS DE GISELLE

IV

FAÇADE

(Fachada)

Estreno en Barcelona

¡PESTAÑAS!
Tonicils

CREADO POR

Elisabeth Normand-Paris

LAS HACE CRECER Y TONIFICA

LAS MEDIAS DE
NYLON PERFECTAS



FABRICADAS POR
J.ROSSELL, S.A.



**TAPICERIA
LLOSA**

SILLONES

CORTINAJES

BALMES 128 · TEL. 273434

COMPANÍA

DIRECTOR ARTÍSTICO
NINETTE DE VALOIS

DIRECTOR RESIDENTE
JOHN FIELD

PRIMEROS BAILARINES

ANNE HEATON	DONALD BRITTON
SARA NEIL	MICHAEL BOULTON
DOREEN TEMPEST	MIRO ZOLAN
ALEXANDER BENNETT	

SOLISTAS

MARGARET HILL	BRENDA BOLTON	PATRICIA COX
MADELEINE WHITE	SANDRA VANE	SUSAN ALEXANDER
JOHAAR MOSAVAL	WALTER TREVOR	HENRY LEGERTON
DONALD MACLEARY		LESLIE WHITE

CUERPO DE BAILE

CHRISTINE ALDERTON	PAULINE BARNES	SHIRLEY BISHOP
JOAN BLAKENEY	DORINDA BROWN	PAMELA DARKE
YVONNE ENGLISH	AUDREY FARRISS	MARGARET KNOESEN
YVONNE LAKIER	MARGARET LEE	SYLVIA MICHAEL
	VALERIE REECE	ELAINE THOMAS
	ROY CARLTON	
GORDON AITKEN	DAVID HARDING	
DAVID HOWARD	PATRICK HURD	
EDWARD MILLER	SIMON MOTTRAM	

MAESTRO DE BALLET
HENRY LEGERTON

DIRECTOR MUSICAL
JOHN LANCHBERY

GERENTE Y DIRECTOR DE ESCENARIO
ANTHONY EASTERBROOK

AYUDANTE DEL MAESTRO
DE BALLET
JOAN BLAKENEY

OTRO DIRECTOR DE ORQUESTA
JACK MOIR

REGIDOR
ALASTAIR JAMES

CONCERTISTA DE PIANO
RALPH MACE

JEFE DE MAQUINARIA
STEPHEN DUNNE

JEFE ELECTRICISTA
JAMES DOLAN

ENCARGADA DE GUARDARROPIA
OLIVE EWIN

SECRETARIA
SONYA COOK

DIRECTOR DE SADLER'S
WELLS
NORMAN TUCKER

DIRECTOR GENERAL DE SAD-
LER'S WELLS
STEPHEN ARLEN

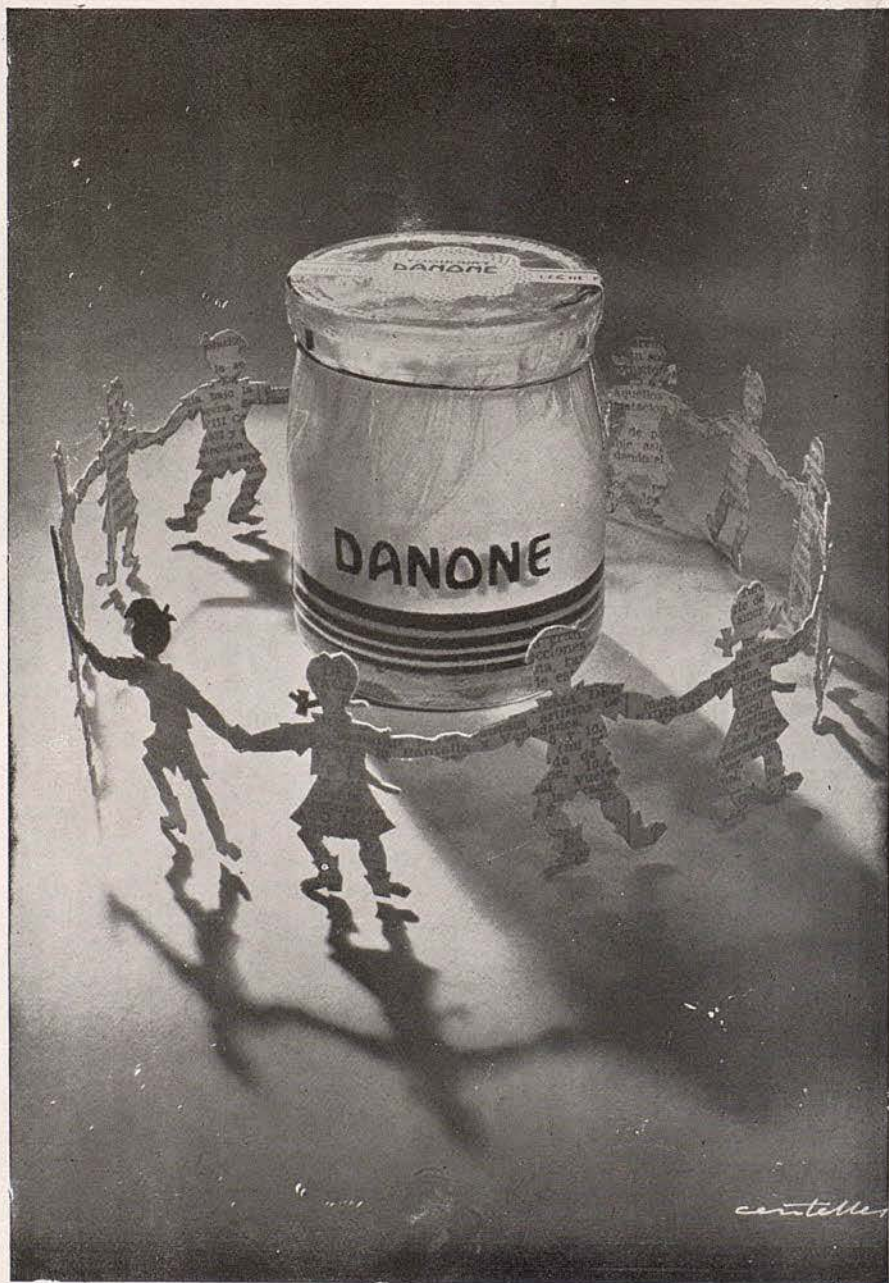

Escena del ballet «APPARITIONS» (Apariciones), que desde hace más de veinte años viene representando con gran éxito la Compañía Sadler's Wells



*No es un
desconocido
...*



Es el célebre

rouge baiser

ESTUDIADO EN PARIS POR PAUL BAUDECROUX

CONCESIONARIO
Colomer *Ltda.*



Una de las más recientes producciones de la Compañía Sadler's Wells, es el ballet «SOLITAIRE» (Solitario), al que pertenece la escena que aquí se reproduce.

CALZADOS DE LUJO



DORADOS-PLATEADOS
REPTILES-CLASICOS
FANTASIA Y DEPORTE

MODELOS PARA PRIMAVERA Y VERANO

MUNTANER, 242 JUNTO AV. GENERALÍSIMO)
TELEFONO 28 57 75

PARA NIÑOS, SELECTOS PARA FESTIVOS



Escena del ballet «THE HAUNTED BALLROOM» (El salón de baile encantado), importante obra coreográfica de Ninette de Valois que se estrenará en la presente temporada.



LA CIENCIA...

Cuidado de su cutis y cabellos.

VITAMINAS
HORMONAS
PLACENTEROL
WIRKSTOFF T...

Informes

K₄₂

Dr. Hilde Stübbe
BARCELONA HAMBURG

KOSMETIK
STUDIO

RAMBLA DE CATALUÑA, 85 • TEL. 28 80 95

El atractivo de la ropa interior...

aumenta considerablemente si se lava en una Super máquina de lavar Brü; ya sabes amiga mía como las mujeres nos juzgamos unas a otras por la pulcritud de la ropa blanca y es un detalle que tampoco escapa a los hombres... piensa que, desde que tengo la lavadora Brü, todo son elogios, mientras antes no lo conseguía a pesar de mis inútiles esfuerzos

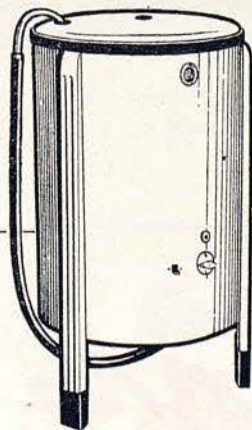

Haz que te admiren como ama de casa ideal, luciendo una ropa de blancura y suavidad impecables que solo conseguirás con una

super máquina de lavar



Riquisimas tostadas GOLDBROWN marrón oro**

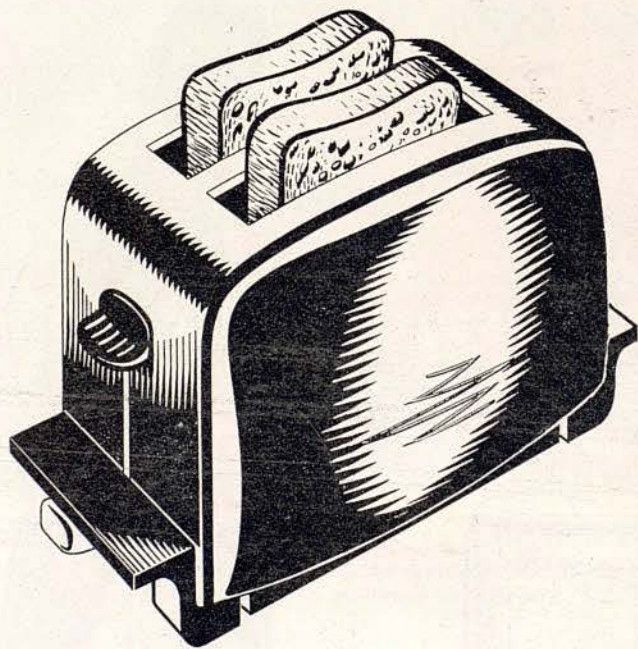

**TOSTADOR
DE PAN**

Otag

Tipo americano

SEMI-AUTOMATICO

DE VENTA: **Manhattan**

AVDA. GENERALISIMO FRANCO, 490

CONCEBIDO PARA CUALQUIER FORMA DE PAN



Cuadro 2.º del ballet de estreno «THE RAKE'S PROGRESS» (La carrera de un libertino) una de las obras más destacadas de la coreografía británica.

J. Carbonell Vilanova

Compra · Venta y Administración de Fincas

Agente Colegiado

Diputación, 339, 1.º, 2.º
Despacho de 4 a 6

Barcelona
Teléfono 25-41-67



Perlas MAJORICA

*No se distinguen de las verdaderas
Más bonitas que las perlas cultivadas*

EXIJA LA ETIQUETA DE GARANTIA QUE LLEVA CADA COLLAR CON EL
NOMBRE MAJORICA Y SU NUMERO DE FABRICACION.



Jocosa escena del divertido ballet «PINEAPPLE POLL» (Anana Poll) que con alegre música de Sullivan, se estrenará en la presente temporada.

PARA SU BEBÉ



Bebelin

CONSEJO DE CIENTO, 298
TELEFONO 22 98 17

FUQUIPOS RECIEN NACIDO
CUNAS Y CAPAZOS
REGALOS VESTIDOS
CONFECCIONES PARA NIÑOS

COCINAS A GAS
Benavent



CASA CENTRAL

C/. Valencia, 277 - Teléfono 27.682 - BARCELONA

SUCURSALES

MADRID
VALENCIA
SANTA CRUZ DE TENERIFE
BILBAO
SEVILLA

O'Donnell 46 - Teléfono 36 51 19
Comedias, 15
Pilar, 18

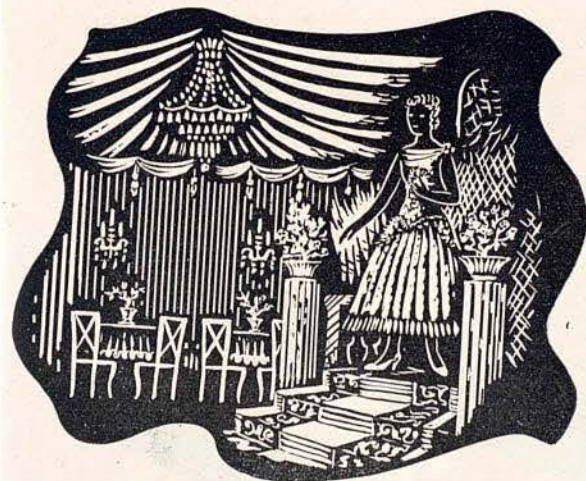

PUESTAS DE LARGO

BODAS



**CASA
OBIOLS**

VILADOMAT, 92
TELEFONO 23 26 28
BARCELONA

ORNAMENTACIONES
EN ALQUILER PARA
TEMPLOS - SALONES
TERRAZAS - JARDINES
EXPOSICIONES
REGALOS - STANDS
FERIAS MUESTRAS

PABELLONES
DESMONTABLES

DIRECCION ARTISTICA
R. LINARES
TELEFONO 37 32 65

MATERIALES DE ALTA CALIDAD

**UNICAMENTE
ESTILOGRAFICAS Y LAPICEROS
DE CALIDAD**

1ª CASA
ESPECIALIZADA
DE ESPAÑA



Parker "51" y "21" Waterman's
SHEAFFER'S *EVERSHARP* **SUPERT**
MONTBLANC Kaweco *Pelikan*

Lapiceros *CARAN D'ACHE* · SUPER NORMA de
2, 3, 4, 5 y 6 colores · Lapiceros de plata, de pla-
que de oro y esmaltados, etc.

TALLERES PROPIOS DE REPARACIONES
PIEZAS DE REPUESTO DE TODAS MARCAS
Plumillas de oro en todos temples y graduaciones

SERVICIO PARKER

Central de la Estilográfica

PUERTA FERRISA, 17 · TEL. 31 43 86



Eboli
boutique.

Balmes, 470 - Barcelona

UAB

y después, en su casa



©
300

CON TOCADISCOS

Dual

... La obra maestra alemana
de alta precisión mecánica ...



DISTRIBUIDOR OFICIAL

RAMBLA CAPUCHINOS, 72 Frente Liceo. Tel. 31 96 00



Lava
LANA, SEDA y NYLON

ES UN PRODUCTO **Persil** DE FAMA MUNDIAL

BOMBONERIA



CONFITERIA

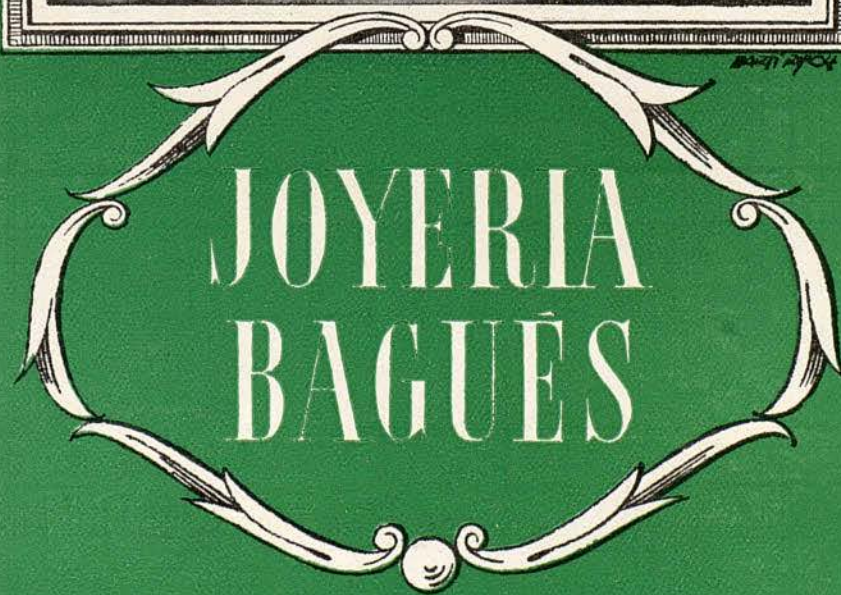
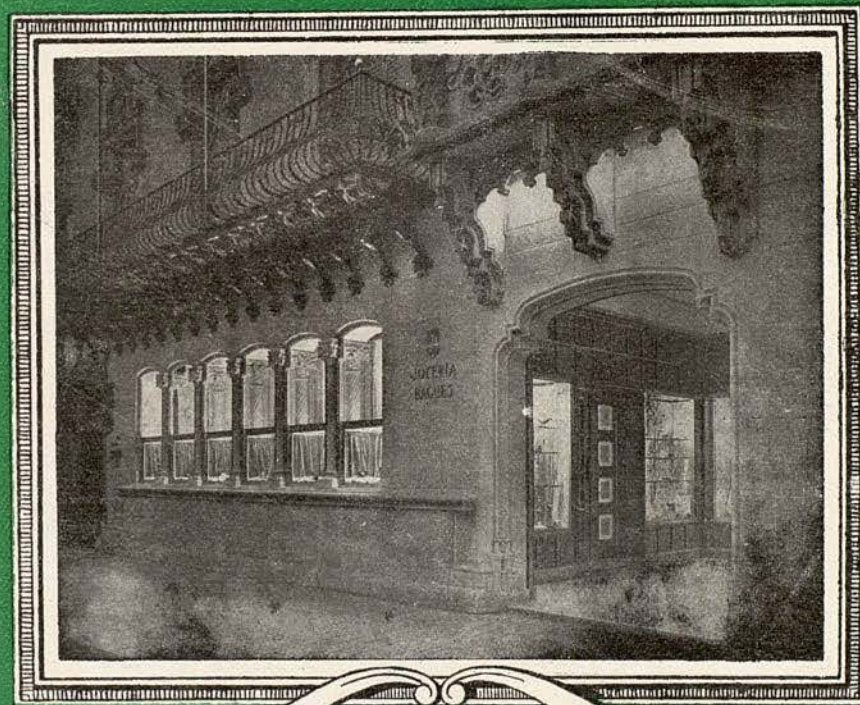

PASEO DE GRACIA, 41 - TELEFONO 21 36 25

UAB

TAPICERIAS GANCEDO

RAMBLA CATALUÑA, 97
BARCELONA

*

RECOLETOS, 1
MADRID

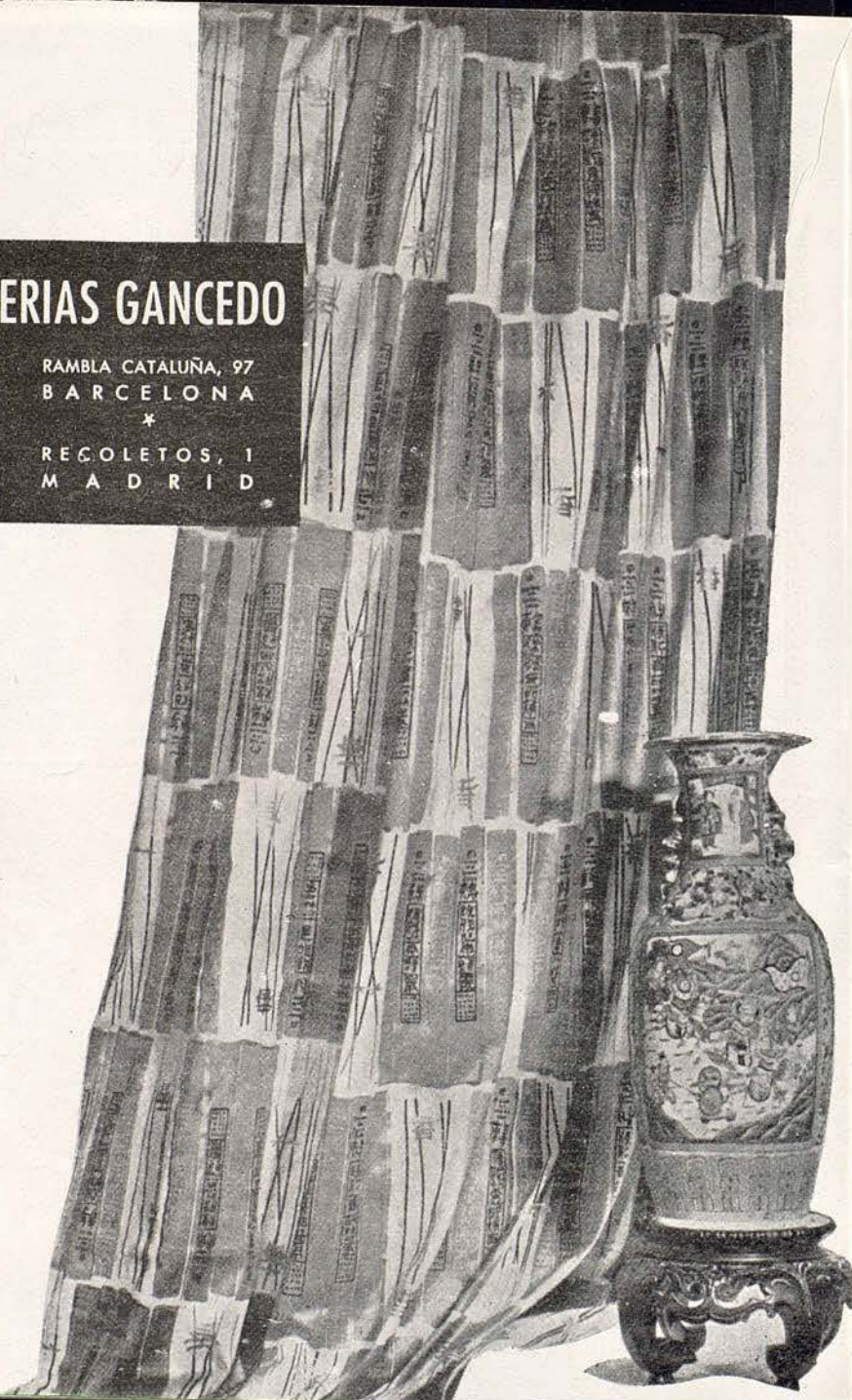

Elimine
el vello superfluo
con **epilán**
crema suave
y perfumada.

HAMOLAG ZÜRICH





Barcelone

Parfums

NINA RICCI



les ofrece las últimas novedades - Primavera de 1957





ESBELTA
SIN PELIGRO - SIN PRIVACIONES

Al perder todos estos
kilos de más, se sentirá
de nuevo llena de juventud
y vitalidad.

C.S. 15 321

BON KORETS

dirijase a su farmacéutico



**INSTITUTO MÉDICO
DE
COSMÉTICA - ESTÉTICA Y BELLEZA**
DEL
DR. J. FINESTRES

REJUVENECIMIENTO FACIAL

por medios biológicos:

sueros, cremas, mascarillas, bioes-
timulinas, etc. etc.

y por medios físicos

"peeling", iontoforesis, corrientes
eléctricas, masaje plástico, etc.

TRATAMIENTO RADICAL Y ESTÉTICAMENTE PERFECTO DE:

Acné (granos) y manchas de la cara; "deseos"
"antojos" y tatuajes; venas visibles en mejillas
y piernas. Arrugas. Cicatrices. Verrugas. Varices.
rojezes, nudosidades y manchas de las piernas.
Enfermedades del cabello y de las uñas. Obesidad

MASCARILLA ELECTRICA - MASAJES

ULTRAMODERNOS - DEPILACION

ELECTRONICA PERFECTA

**ARAGON, 190, prl., 2.º - Tel. 240461 - De 4 a 8
BARCELONA**

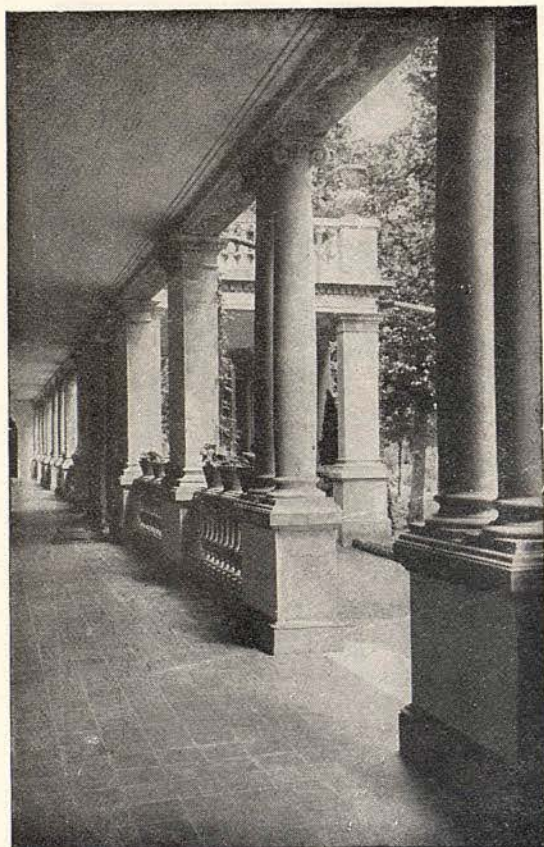

BALNEARIO
**TERMAS
 ORION**

STA. COLOMA DE FARNÉS

La primera estación termal española en el tratamiento de las enfermedades nerviosas y de la circulación

Dolores nerviosos y reumáticos - Afecciones medulares - Hemiplejías - Arterio esclerosis Hipertensión arterial - Flebitis - Arteritis - Anginas de pecho - Fracturas - Cura de rejuvenecimiento

•
 SELECTOS SERVICIOS DE HOTEL RESTAURANTE
 •

•
 INFORMES EN BARCELONA:

ASTRO-REINA, Galerías Maldá, 23 - Teléfono 21 27 07



Solamente
PHILIPS-RADIO
 tiene

La nueva técnica

BI AMPLI

de la era

novosonic

LES BAS "FEMME"
MARCEL ROCHAS
PARIS

"Femme"
las mejores medias del mundo



UFB

Unifibra S.p.A. - Via S. Maria, 10 - 20121 Milano