



GRAN TEATRO
DEL LICEO
BARCELONA

EMPRESA: JOSE F. ARQUER
**Temporada de
Primavera 1957**



Sadler's Wells

Theatre Ballet

ACTUALMENTE

Royal Ballet

UAB

Universitat de Barcelona

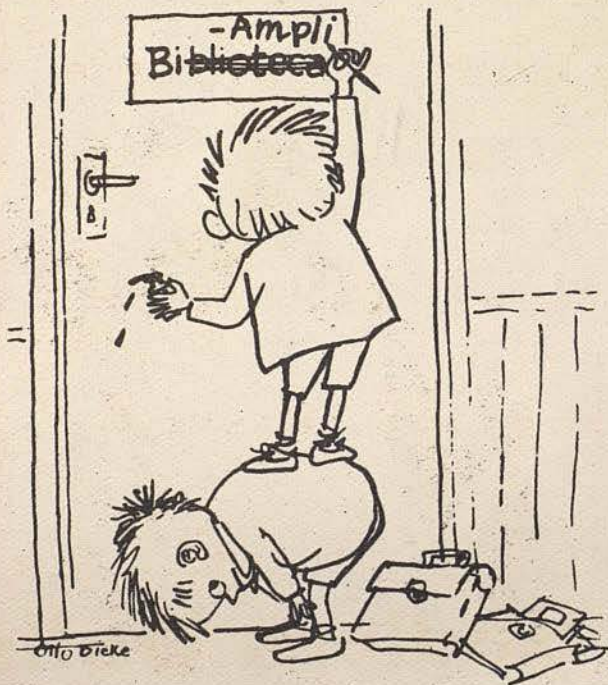



Solamente
PHILIPS-RADIO
tiene

La nueva técnica **BI AMPLI**

de la era
novosonic

42306.13



GRAN TEATRO DEL LICEO

BARCELONA

EMPRESA: JOSE F. ARQUER

TEMPORADA DE PRIMAVERA DE 1957

Sadler's Wells
Theatre Ballet

ACTUALMENTE

Royal Ballet

BAJO LA DIRECCION ARTISTICA DE
DAME NINETTE de VALOIS DBE

ORQUESTA SINFONICA DEL GRAN TEATRO DEL LICEO

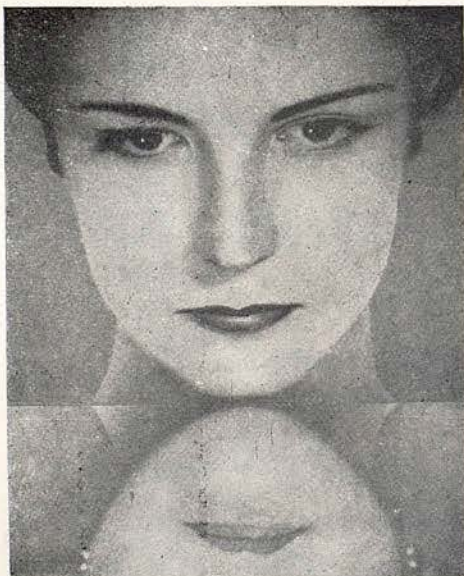

ASI QUEDARA SU ROSTRO
TRANSPARENTE COMO UN ESPEJO, A LA PRIMERA APLICACION
DE

Bella Aurora

Tratamiento Completo *Bella Aurora*
de Eficacia Absoluta

1 AL ACOSTARSE

Crema sencilla *Bella Aurora*
Una ligerísima capa es bastante, para limpiar el cutis y alimentar las nuevas células que nacen, creando nueva belleza. Desaparecen pecas, manchas, barros, etc.

Crema doble *Bella Aurora*
Las mismas propiedades que la crema sencilla, pero más intensa e indicada para la total eliminación de pecas profundas, manchas, paños, etc., rebeldes.

2 POR LA MAÑANA

Lávase con el jabón *Bella Aurora* compuesto de productos emolientes, que es como bálsamo para toda clase de cutis.

Sustituye con ventaja al cold-cream, dejando el cutis limpiísimo y sin residuos de grasa. No reseca la epidermis.

3 AL MAQUILLARSE

Aplicación final de la crema líquida *Bella Aurora* y el milagro será hecho.



Es un producto sutil como el aire, que se extiende suavemente sobre el rostro, manos, etc. produciendo EN EL ACTO una belleza diáfana y transparente y una gran sensación de bienestar.

Suaviza y elimina las rugosidades de la piel, manteniéndola tersa, lozana y atractiva.

Es totalmente invisible y por tanto perfecta.

Evita envejezca la piel. SEA CUAL SEA LA EDAD, consiguiéndose por tanto, UNA ETERNA JUVENTUD.

Protege los efectos del sol, aire del mar, vientos etc.

Cicatrizan las grietas de la piel. Vuelve las manos finas, suaves y distinguidas blanqueándolas ligeramente.

No es grasa, e inalterable, siendo la base para los polvos durante todo el día.



DAME NINETTE DE VALOIS DBE.

ETERNA JUVENTUD, BELLEZA Y LOZANIA CON *Bella Aurora* CADA DIA
PRODUCTOS DE THE STILLMAN COMP. AURORA ILLINOIS, E. U. A.

Rojo Labios



EMBRUJO

*El Lápiz que convierte los labios en una maravilla impecable.
Permanece ■ No los reseca... Y sus matices son encantadores.*

MYRURGIA



JOHN
FIELD

GIMNASIO

Solarium
GARCIA ALSINA

GIMNASIA EDUCATIVA - CORRECTIVA - DEPORTIVA - BOXEO - YUDO
BAÑOS DE CALOR Y SOL ARTIFICIAL - MASAJE - FRONTON AL SOL
HORAS ESPECIALES FEMENINAS

JULIO Y AGOSTO

SOLARIUM PLAYA CASTELLDEFELS

DIPUTACION, 239 (Rambla Catalunya - Balmes) - TELEFONO 21 21 60

y
HERZEGOVINO, 46 - (Plaza Adriano) - TELEFONO 37 27 99

Tejido

Texylon

PICH AGUILERA



Elegante
Inarrugable
Inencogible
y de resultado
garantizado

PICH AGUILERA

PICH AGUILERA



ANNE
HEATON



Desconfie de
las imitaciones
y compruebe la
marca

FER

sobre cada
casquillo

MOTOCICLISTAS, EXIJAN



L'AMPARAS

FER ESTUDIADAS
FABRICADAS

ESPECIALMENTE PARA CADA TIPO DE MOTO
UNA LAMPARA FER ES UN SEGURO DE VIDA

*Dana presenta
su tratamiento de belleza
Danamask*



CREMAS

DE DIA PARA CUTIS SECO Y NORMAL
DE DIA PARA CUTIS DELICADOS
DESMAQUILLADORA
NUTRITIVA
LIQUIDA (BASE Y PROTECTORA)
TONICO FACIAL

MAQUILLAJES

EN POLVO
CREMA COMPACTO

ROJO PARA LABIOS
ROJO PARA LABIOS BICOLOR
LACA PARA UNAS *Danalak*

*Los maquillajes y cremas Danamask
contienen lanolina, última conquista de la cosmética y
ello es una garantía de protección para su cutis.*

Danamask Elaborado según fórmula USA PAT. n.º 586006 Les Parfums de *Dana* Inc. N.Y.



SARA
NEIL



DURERO

CONSEJO DE CIENTO, 282

**CALIDAD, NOVEDAD Y TECNICA
SON CARACTERISTICAS DE NUESTRAS CREACIONES**

ESTAMPAS PRIMERA COMUNION, en modelos exclusivos

PARTICIPACIONES DE BODA, impresas en relieve

EX LIBRIS, de la mayor originalidad

PERGAMINOS HERALDICOS

LAMINAS ARTISTICAS, etc.

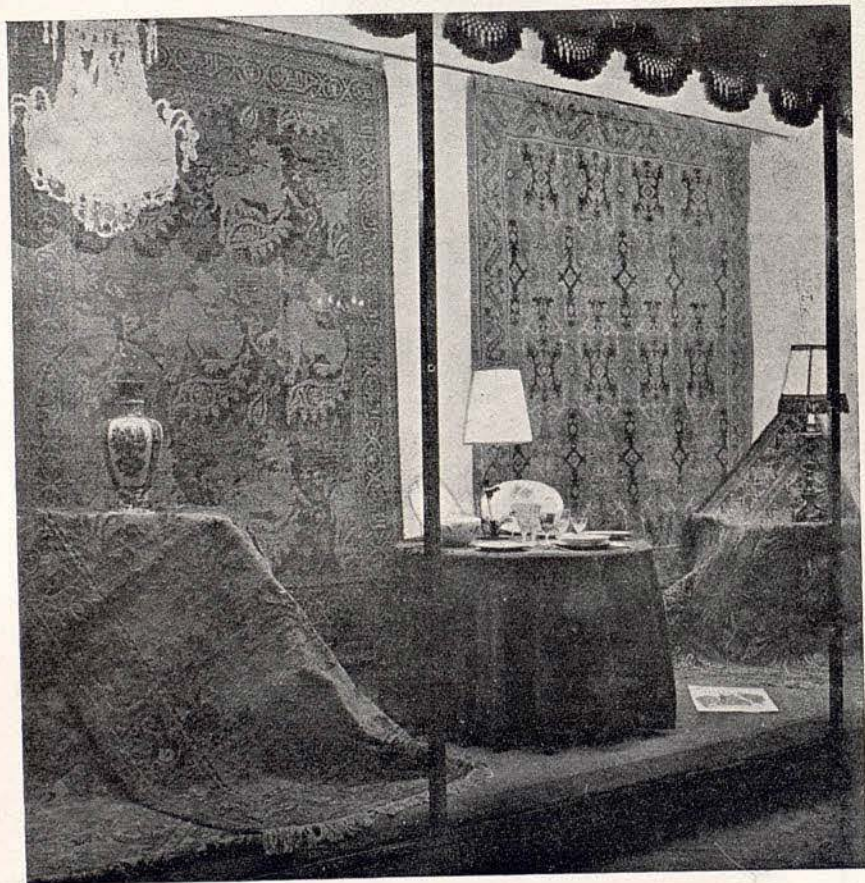

ALFOMBRAS ESPAÑOLAS
FUNDACION GENERALISIMO FRANCO (I. A. A.)

DELEGACION: "GALERÍA DE ARTE" GRIFÉ & ESCODA S. L.

EXPOSICIONES: AVENIDA G.º FRANCO, 484 - PASEO DE GRACIA, 13



DOREEN
TEMPEST

Arte y Técnica de Relojería
18 91

PASEO GRACIA, 6

TELEFONO 21 79 54

RELOJES JOYA

OMEGA *Cortebars* LONGINES ZENITH

MODELOS ESPECIALES

RELOJES - CARRILLONES - SOBREMESA - ANTESALA

Un vaso de salud bebiendo AGUA SAN NARCISO

Verdadera agua mineral natural carbónica y antiácida, por las sales vitales que lleva en suspensión

Produce al beberla inmediata sensación de bienestar.

Embotellada directamente en su manantial SAN NARCISO de CALDAS DE MALAVELLA, sin contacto con la atmósfera y bajo los últimos adelantos de la técnica moderna.

AGUA
MINERAL NATURAL CARBÓNICA
SAN NARCISO

CALDAS DE
MALAVELLA

PÍDALA EN LOS ESTABLECIMIENTOS DEL RAMO



DONALD
BRITTON

RESTAURANTE
DEL
Colón
Bodas, Fiestas y Banquetes
AVENIDA DE LA CATEDRAL
BARCELONA

Restaurante

The advertisement is enclosed in a decorative border. At the top center is a crest with a crown. Below it, the text 'RESTAURANTE DEL Colón' is prominently displayed, with 'Colón' in a large, stylized font. Underneath, 'Bodas, Fiestas y Banquetes' is written in a cursive script. At the bottom, the address 'AVENIDA DE LA CATEDRAL BARCELONA' is printed. On the left side, a woman in a long, elegant dress is shown in profile, gesturing towards the center. On the right side, a man in a suit is shown in profile, gesturing towards the center. A small signature 'Restaurante' is visible at the bottom right corner of the illustration.

FATH
DE
FATH



LE JOYAU DES PARFUMS

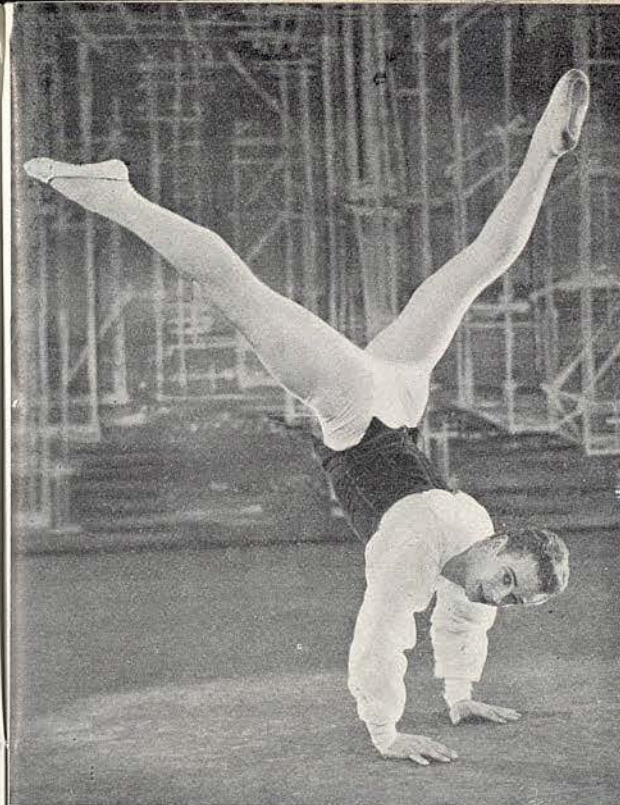

MICHAEL
BOULTON

RESIDENCIA
REX
GRAN CONFORT

Dirección: MIR - MORATO

MUNTANER, 406 bis entresuelo
TELEFONO * 37 31 00 - 2 líneas

BARCELONA

La lámpara
fluorescente
de
**MAXIMA
GARANTIA**

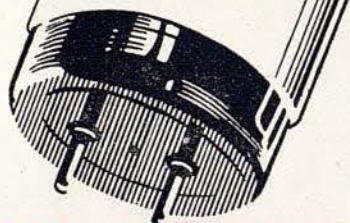

ELIBE

FABRICADA EN ESPAÑA CON LICENCIA Y PROCEDIMIENTOS
WESTINGHOUSE

Con la lámpara fluorescente
ELIBE, resolverá cualquier
problema de alumbrado en todos
los sentidos como TONALIDAD,
ECONOMIA y DURACION

DISTRIBUIDOR
OFICIAL:

ELECTRICA IBERO-AMERICANA, Sociedad Anónima
BARCELONA RAMBLA CATALUÑA, 78 TELEF. 37 31 57



MIRO
ZOLAN

Señora:

¿Quiere usted vestir una prenda
elegante y práctica a coste muy estudiado?

Visite...

Carceys

Paseo de Gracia, 18

Avda. José Antonio, 611

ABRIGOS VESTIDOS FALDAS BLUSAS

CHAQUETONES

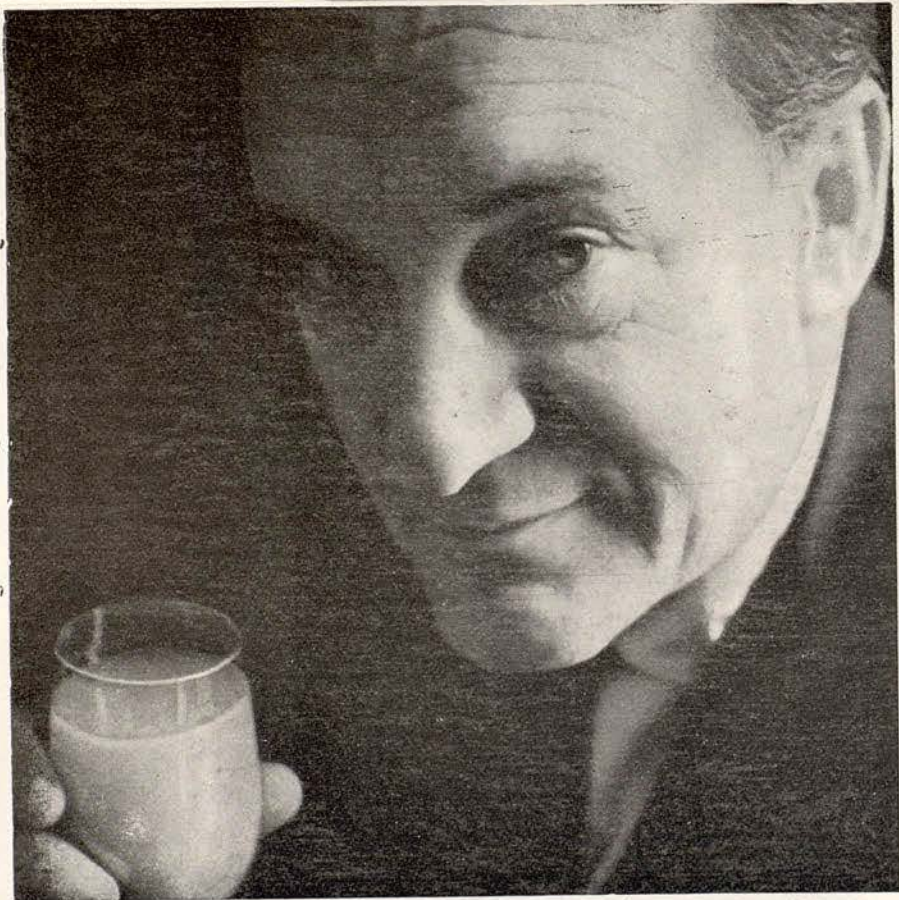

¿PUEDO LLAMARLO "MARIA, LA SANGRIENTA"?

Claro que sí, Mr. Sanders. Nos inclinamos ante el nombre que se ha hecho popular en el mundo entero. Pida Vd. siempre su «Maria, la Sangrienta», pero tome la precaución de insistir que se haga con Vodka Smirnoff. Ya sabe que hay otras marcas, ¡un par de centenares por lo menos!, pero en un «Maria, la Sangrienta, Smirnoff», el cocktail de jugo de tomate se eleva a las alturas de la gloria, sutil, suave y delicioso. Más allá de toda comparación. Hay algo en la Vodka Smirnoff, cristalina y sin tacha, que la diferencia. Pruebe uno y verá.



Smirnoff

Causa asombro!....

EL MISMO NOMBRE DE VODKA

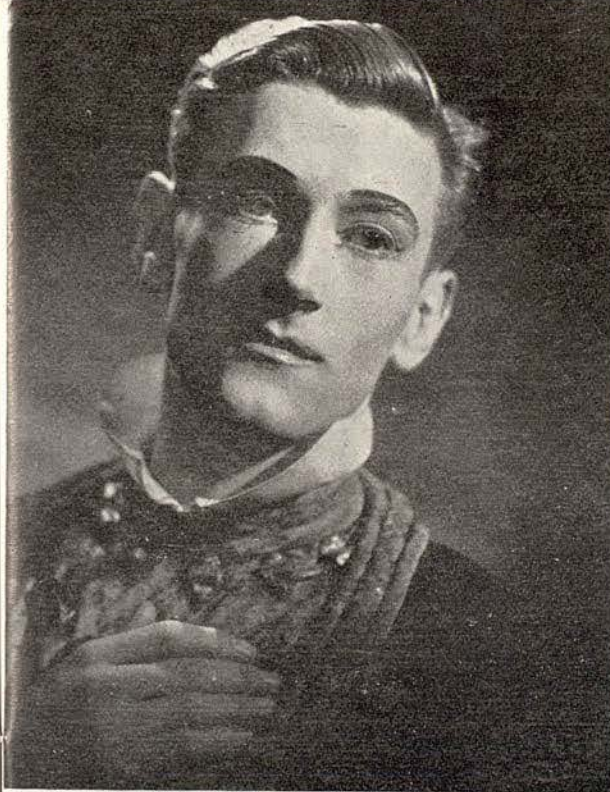

ALEXANDER
BENNETT



**COLECCIONES
DE MODELOS
ALTA COSTURA y
«Boutique»**

Puertaferrisa, 23

Si Vd. desea
DECORAR SU CASA O EMBELLEGER
SU HOGAR
CONSULTE A
Juan Pallarols
ESTUDIO ARTISTICO
PARA LA **DECORACION**
Y **MUEBLES DE ENCARGO**

Si Vd. desea
COMPRAR MUEBLES O LAMPARAS,
VISITE LA LIQUIDACION
QUE ESTA REALIZANDO

EN SU EXPOSICION DE LA CALLE
CONSEJO DE CIENTO, 355
(CONTIGUA AL P.º DE GRACIA)

UNA GRAN OPORTUNIDAD PARA ADQUIRIR
DORMITORIO · COMEDOR · DESPACHO · SALA
DE ESTAR · RECIBIDOR · TRESILLOS · SILLONES
MUEBLES AUXILIARES Y LAMPARAS DE ALTA
CALIDAD A PRECIOS DE VERDADERA OCASION
· **FACILIDADES DE PAGO.**



MARGARET
HILL

**modernice
su hogar...**

**CUARTOS
DE BAÑO
INSTALACIONES**

**UTILICE NUESTRA SECCION DE
VENTAS A LARGOS PLAZOS.**

COINSA

COMERCIAL E
INDUSTRIAL
SANITARIA, S.A.
ENTENZA, 39
Tel. 241414-232189

UNA LUJOSA PROTECCION



- PROTEJA:
SU INTIMIDAD
 - CREE:
SU AMBIENTE
 - FAVOREZCA:
SU DECORACION
- CON



GRADUA
VILA

ROGER DE FLOR, 141-TEL. 26 91 00-BARCELONA



JOHAAR
MOSAVAL

BOUTIQUE - TRAJES BAÑO - JERSEYS

TRES

MALLORCA, 273
(Junto Paseo de Gracia)
Teléfono 37 37 10
BARCELONA

Cap. de la Vila, 3
Teléfono 163
S I T G E S

Exquisitas variedades para todos los gustos



Usted no llega a ninguna parte
"con las manos vacías"
y prefiere obsequiar
con lo más selecto, naturalmente...
Recuerde siempre que los
Bombones NESTLÉ son exquisitos.

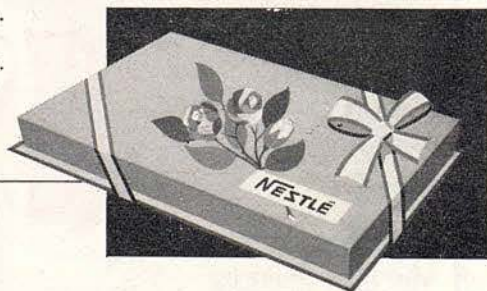

Si son NESTLÉ gustan mucho... mucho... mucho

1-1150



JOHN
LANCHBERY
DIRECTOR MUSICAL



Impecable!

*Una mujer
"Takyzada"
está segura
de su encanto*

"TAKY" ELIMINA Y DISUELVE EL PELO

LAMPARA Z



*Garantía de
calidad....*

*...en todos
sus tipos*



HENRY
LEGERTON
MAESTRO DE BALLETS

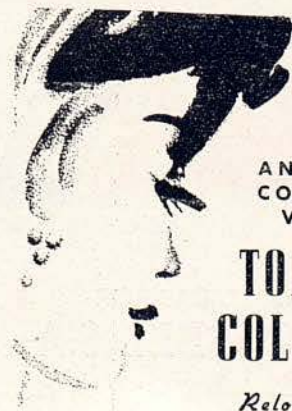

TECNICA

CALIDAD

ECONOMIA

ANTES DE
COMPRAR
VISITE

**TOMÁS
COLOMER**

*Relojería
Joyería*



AVENIDA PUERTA DEL ANGEL, 7

BARCELONA



IR
MARCA REGISTRADA

LAS MEDIAS
DE **NYLON**
PERFECTAS

NIKE
MARCA REGISTRADA

FABRICADAS POR
J. ROSSELL, S.A

PROGRAMA PARA HOY

MARTES, 30 DE ABRIL DE 1957

NOCHE A LAS 10

3.ª de Propiedad y Abono a noches - Tercer Turno

I

LES RENDEZ-VOUS

(Las citas)

Estreno en Barcelona

Ballet divertimento. Música de François Auber, adaptada por Constant Lambert. Coreografía de Frederick Ashton. Decorado y Vestuario de William Chapell.

II

EL PAJARO AZUL

Paso a Dos de «La Bella Durmiente», acto III. Música de Peter Ilitch Tchaikowsky. Coreografía de Marius Petipa. Vestuario de Hugh Stevenson.

III

GISELLE

(Dos actos)

Ballet clásico en dos actos, de Saint-Georges, Th. Gautier y Coralli. Música de Adolphe Adam, adaptada por Burgmüller. Coreografía de Coralli.

ORQUESTA SINFONICA DEL GRAN TEATRO DEL LICEO

Maestro Director:
JOHN LANCHBERY

ACEROS ROECHLING

S.A.

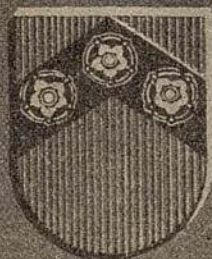

en
Barcelona
Bilbao
Madrid
Valencia

I

LES RENDEZ-VOUS

(Las citas)

Estreno en Barcelona

Ballet divertimento.

Música de François Auber, adaptada por Constant Lambert.

Coreografía de Frederick Ashton.

Decorado y Vestuario de William Chapell.

REPARTO

- 1 *Entrada de los paseantes* ... Madeleine WHITE, Walter TREVOR, Joan BLAKENEY, Shirley BISHOP, Pamela DARKE, Sandra VANE, Yvonne ENGLISH, Yvonne LAKIER, Gordon AITKEN, Donald MACLEARY, Edward MILLER, Roy CARLTON, David HARDING, Alexander BENNETT.
- 2 *Paso a Cuatro* ... Brenda BOLTON, Margaret KNOESEN, Patricia COX, Susan ALEXANDER.
- 3 *Variación* ... Donald BRITTON

JOSE M.^a LLOBET BOSCH, S. A.

Empresa Constructora

INGENIEROS:

JUAN PLANAS AMIEL

BENITO CORTÉS VILLAVECCHIA

RAFAEL AMAT CARRERAS

JUAN JOSÉ ELIZALDE LLOBET

MAYOR DE GRACIA, 13 - TELEFONO 28 44 83



Con un estilo fluido y vivo, serenidad en los juicios, erudición segura y una exposición sintética, animada de detalles pintorescos, el famoso historiador y crítico francés cita, comenta, analiza, explica y valora. Sus catorce capítulos abarcan desde los orígenes hasta el «porvenir» del arte lírico, pasando por todas las épocas y por todos los países occidentales.

Formato 25 x 17 5 346 páginas 11: Ilustraciones Ptas 160

El prestigioso director de orquesta, que lo es también del Mozarteum de Salzburgo, nos da en estas páginas el más fiel y detallado retrato de Mozart, y un profundo estudio de su obra musical. A pesar de su veneración por el genial compositor ha huido de cuanto signifique falsa idealización, y ha logrado hacer de su libro la más completa y valiosa de todas las biografías que de él se han escrito.

Formato 25 x 17 5 512 páginas Ptas. 210

Se notaba en falta un estudio que fuese a la vez simple y sólido, del genial músico que creyó ser un gran dramaturgo. Esta obra — que se edita con numerosas ilustraciones — ha venido a llenar un gran vacío, satisfaciendo por un igual la curiosidad de wagnerianos y antiwagnerinos.

Formato 25 x 17 5 Ptas 125

HUMPHREY SEARLE
EL CONTRAPUNTO DEL SIGLO XX

Aun seguros de que su arte lo rigen ciertas leyes naturales, los grandes compositores modifican y ensanchan constantemente sus confines. Esta obra es esencial para el conocimiento de las nuevas técnicas de composición empleadas por Stravinsky, Bartok, Hindemith, etc., y una guía útil y valiosa para estudiantes y estudiosos de la música.

Formato 25 x 17 5 200 páginas

EN TODAS LAS LIBRERÍAS 4 LIBROS QUE
JUSTIFICAN EL PRESTIGIO DE
VERGARA EDITORIAL



- 4 Adagio de los Enamorados
- 5 Paso a Tres
- 6 Variación
- 7 Paso a Seis
- 8 Salida de los paseantes ...

Sara NEIL, Donald BRITTON
Madeleine WHITE, Walter TREVOR, Johaar MOSAVAL
Sara NEIL
Roy CARLTON, David HARDING, Gordon AITKEN, Donald MACLEARY, Edward MILLER, Alexander BENNETT.
Todo el conjunto.

MOTIVO

«Les Rendez-vous» no tiene un verdadero argumento — dijo Frederick Ashton, cuando el ballet fué presentado por primera vez en 1933 — es simplemente un medio para mostrar las exquisitas danzas de Idzikowski y Markova».

En realidad, consiste en una serie de danzas, vagamente conectadas por un tema de encuentros y fiestas en un parque. Con la desenfadada música de Auber y los alegres trajes y decorados de William Chapell, la obra de Ashton posee un delicioso encanto.

TODOS LOS DIAS
CENA-BAILE
CON LAS MEJORES
ORQUESTAS

Restaurante
La masia

FIESTAS - BODAS - BANQUETES - SERVICIO A DOMICILIO
Av. Glmo. Franco - Tel. 30 01 85 - (Esplugas) BARCELONA

EN SUS VIAJES A
MADRID
NO OLVIDE VISITAR *Restaurante*
La masia

RESTAURANTE TIPICO DE ESPLUGAS
GRAN CARTA DE ESPECIALIDADES
Hileras, 4 (junto Arenal) - Tel. 473078
MADRID

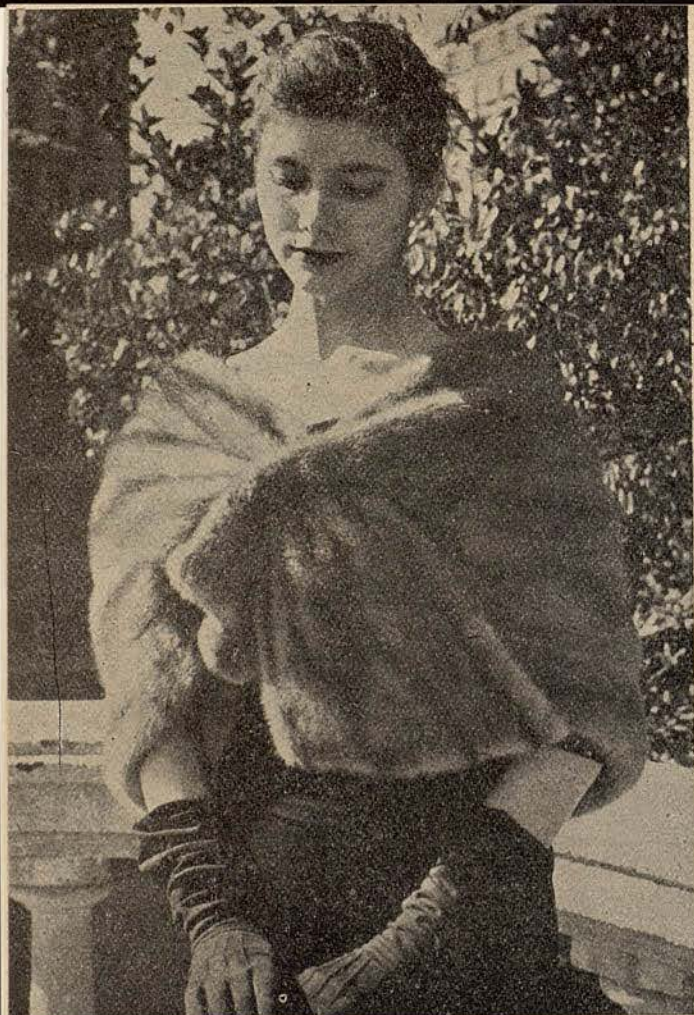

CAPA EN
VISON ROYAL
PASTEL

MODELO
EXCLUSIVO



1890

PELETERIA

La Siberia

R. Cataluña, 15 - Av. J. Antonio, 624 - BARCELONA

EN VERANO CONFIE LA CUSTODIA DE SUS PRENDAS A
NUESTRA SECCION DE CONSERVACION DE PIELES

II

EL PAJARO AZUL

Paso a Dos de «La Bella Durmiente», acto III.
Música de Tchaikowsky.
Coreografía de Marius Petipa.
Vestuario de Hugh Stevenson.

por

Patricia COX y Michael BOULTON



ellos beben...

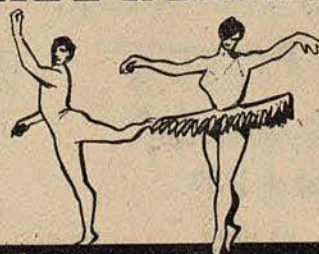

AGUA

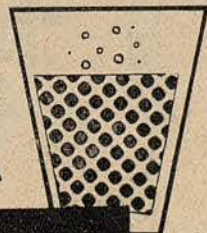

FONTE VELLA

SAN HILARIO SACALM (GERONA)

Ryck

RADIO CRAYWINCKEL

AUTO-RADIOS
Agencia Oficial Westinghouse



● TELEVISIÓN ● AIRE ACONDICIONADO
 ● NEVERAS ● ALTA FIDELIDAD

Radio Craywinckel
 Craywinckel, 17-19
 Teléfono 287888

III

GISELLE

(2 ACTOS)

Ballet clásico en dos actos, de Saint-Georges, Th. Gautier y Coralli.
 Música de Adolphe Adam, adaptada por Burgmüller.
 Coreografía de Coralli.

REPARTO

(1.º acto)

<i>Giselle, joven campesina</i>	Anne HEATON
<i>El Conde Albrecht, disfrazado como Loys, un campesino</i> ...	Miro ZOLAN
<i>Berthe, madre de Giselle</i> ...	Sandra VANE
<i>Hilarion</i>	Henry LEGERTON
<i>El Duque de Courland</i>	Donald MACLEARY

CASA ESTABLECIDA EN 1862

**Fumantal
Carrera**

ALTA SASTRERIA

PASEO DE GRACIA, 26. PRAL.
 TELEFONO 212793

BARCELONA

**TAPICERIA
LLOSA**

SILLONES
CORTINAJES

BALMES 128 · TEL. 273434

La Princesa, hija del Duque de Courland Margaret HILL

Wilfred, Asistente del Conde de Albrecht Edward MILLER

Paso a Dos Doreen TEMPEST, Donald BRITTON

Niños Audrey FARRISS, Yvonne LAKIER, Madeleine WHITE, Pauline BARNES

(2.º acto)

Campesinas Christine ALDERTON, Sylvia MICHAEL, Susan ALEXANDER, Shirley BISHOP, Joan BLAKENEY, Valerie REECE, Pamela DARKE, Yvonne ENGLISH, Brenda BOLTON, Margaret LEE, Elaine THOMAS, Margaret KNOESEN.

PLATOS COMBINADOS

SANDWICHES CALIENTES

marga

CAFETERIA AMERICANA

LUNCH - HELADOS - BATIDOS
APERITIVOS - CAFE - LICORES

RAMBLAS. 56

TELEFONO 215783



Para festejar dignamente nuestras

BODAS DE ORO

ofrecemos en suerte a nuestros clientes

MAS DE UN MILLON DE PESETAS

en obsequios verdaderamente excepcionales.

Durante el presente año serán sorteados:

- 10 aparatos - pantalla grande - TELEVISION *Aberia*
- 10 motoscooters "VESPA", último modelo.
- 10 viajes "VACACIONES GRATIS", para dos personas, bajo la organización de Viajes "INTERNACIONAL EXPRESO".
- 250.000 Ptas., en cheques-compra.
- 10 ciclomotores "MOBYLETTE".
- 10 bicicletas "G. A. C."
- 36 Tribunas Centrales y sus correspondientes entradas del C. F. BARCELONA, R. C. D. ESPAÑOL y C. D. CONDAL y diversos obsequios que serán anunciados oportunamente.

En nuestros establecimientos hallara Ud. siempre a los

MEJORES PRECIOS

el mas extenso surtido en
GENEROS DE PUNTO, CAMISERIA, LENCERIA,
TEJIDOS, SASTRERIA y CONFECCIONES.

CASA VILARDELL

Casadores	Gordon AITKEN, Simon MOT- TRAM, Roy CARLTON, David HARDING
Myrtha, Reina de las Willis ...	Margaret HILL
Zulme y Moyna, dos Willis ...	Susan ALEXANDER, Margaret LEE
Willis	Joan BLAKENEY, Audrey FA- RRISS, Shirley BISHOP, Yvon- ne ENGLISH, Pamela DARKE, Margaret KNOESEN, Elaine THO- MAS, Christine ALDERTON, Syl- via MICHAEL, Valerie REECE, Yvonne LAKIER, Pauline BAR- NES.

MOTIVO

El Príncipe Alberto hace la corte a Giselle, joven campesina y le hace creer que él es de su misma condición. El montero real, Hilarión, rechazado por Giselle, quiere vengar su fracaso y revela a la joven la verdadera personalidad de Alberto y su próximo enlace con la princesa Bathilde.

PLAYAFELS

RESTAURANTE

Hotel

CASTELLDEFELS
TELEFONO 50
BARCELONA (ESPAÑA)

*** SITUACION PRIVILEGIADA ***

La Fuerza,
Potencia
y Juventud
de los
antiguos...

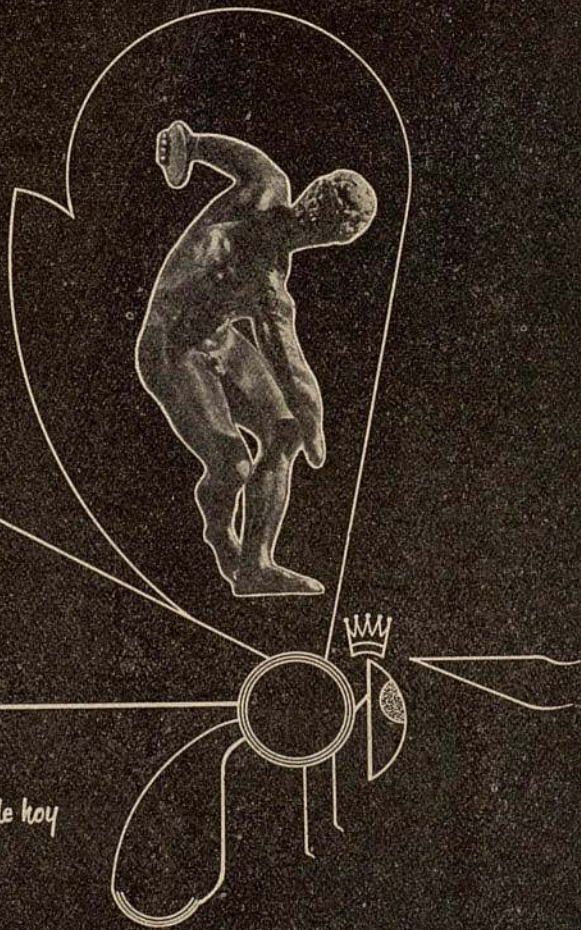

en un preparado de hoy

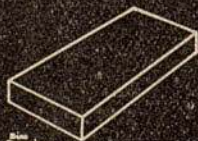

APISÉRUM
BELVEFER



Giselle no puede soportar esta emoción y muere enloquecida, en los brazos de su madre.

Cuando llega la noche, Alberto llora sobre la tumba de su adorada Giselle. Ésta, se ha convertido en una Willis, criatura irreal que tiene el poder de atraer a los hombres a la muerte.

La reina de las Willis, rodeada de sus hijas, preside la muerte de Hilarión y del Príncipe, mientras Giselle desaparece para siempre.



Beba
Coca-Cola
MARCA REGISTRADA



Hasta
las
burbujas
saben
mejor

CONCESIONARIOS DE COCA-COLA
COBEGA, S. A.

PROXIMA FUNCION

MIÉRCOLES, 1.º MAYO DE 1957

TARDE A LAS 6

2.ª de Propiedad y Abono a tardes

I

LES RENDEZ-VOUS

(Las Citas)

II

EL LAGO DE LOS CISNES

(ACTO II)

III

EL PAJARO AZUL

(Paso a dos)

IV

PINEAPPLE POLL

(Anana Poll)

¡PESTAÑAS!
Tonicils
CREADO POR
Elisabeth Normand-Paris
LAS HACE CRECER Y TONIFICA

*Regenerador
del
Cabello*



HAUGROQUINA
Floid
LOCION CAPILAR

Perfume
Señorial

DA VIDA Y ESPLENDOR A LOS CABELLOS



*El complemento
de su elegancia*

GUANTES VARGAS

MALLORCA, 249 • JUNTO RAMBLA CATALUNA

COMPañÍA

DIRECTOR ARTÍSTICO
NINETTE DE VALOIS

DIRECTOR RESIDENTE
JOHN FIELD

PRIMEROS BAILARINES

ANNE HEATON	DONALD BRITTON
SARA NEIL	MICHAEL BOULTON
DOREEN TEMPEST	MIRO ZOLAN
ALEXANDER BENNETT	

SOLISTAS

MARGARET HILL	BRENDA BOLTON	PATRICIA COX
MADELEINE WHITE	SANDRA VANE	SUSAN ALEXANDER
JOHAAR MOSAVAL	WALTER TREVOR	HENRY LEGERTON
DONALD MACLEARY		LESLIE WHITE

CUERPO DE BAILE

CHRISTINE ALDERTON	PAULINE BARNES	SHIRLEY BISHOP
JOAN BLAKENEY	DORINDA BROWN	PAMELA DARKE
YVONNE ENGLISH	AUDREY FARRISS	MARGARET KNOESEN
YVONNE LAKIER	MARGARET LEE	SYLVIA MICHAEL
	VALERIE REECE	ELAINE THOMAS
	ROY CARLTON	
GORDON AITKEN		DAVID HARDING
DAVID HOWARD		PATRICK HURD
EDWARD MILLER		SIMON MOTTRAM

MAESTRO DE BALLE
HENRY LEGERTON

DIRECTOR MUSICAL
JOHN LANCHBERY

GERENTE Y DIRECTOR DE ESCENARIO
ANTHONY EASTERBROOK

AYUDANTE DEL MAESTRO
DE BALLE
JOAN BLAKENEY

OTRO DIRECTOR DE ORQUESTA
JACK MOIR

REGIDOR
ALASTAIR JAMES

CONCERTISTA DE PIANO
RALPH MACE

JEFE DE MAQUINARIA
STEPHEN DUNNE







JEFE ELECTRICISTA
JAMES DOLAN

ENCARGADA DE GUARDARROPIA
OLIVE EWIN

SECRETARIA
SONYA COOK

DIRECTOR DE SADLER'S
WELLS
NORMAN TUCKER

DIRECTOR GENERAL DE SAD-
LER'S WELLS
STEPHEN ARLEN

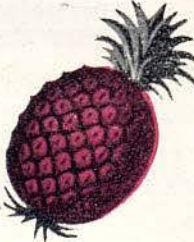
frambuesa 	vainilla 	grosella 
limón 		fresa 
cereza 	DANONE	piña 

DANONE
DE FRUTAS



Escena del ballet «APPARITIONS» (Apariciones), que desde hace más de veinte años viene representando con gran éxito la Compañía Sadler's Wells

CALZONCILLOS
OLIMPIC
LA PRIMERA MARCA

No es un desconocido
...



Es el célebre

rouge baiser

ESTUDIADO EN PARÍS POR PAUL BAUDECROUX

CONCESIONARIO
Colomer *Lda*



Una de las más recientes producciones de la Compañía Sadler's Wells, es el ballet «SOLITAIRE» (Solitario), al que pertenece la escena que aquí se reproduce.

CALZADOS DE LUJO



DORADOS-PLATEADOS
REPTILES-CLASICOS
FANTASIA Y DEPORTE

MODELOS PARA PRIMAVERA Y VERANO

MUNTANER, 242 (JUNTO AV. GENERALÍSIMO),
TELÉFONO 28 57 75

PARA NIÑOS, SELECTOS PARA FESTIVOS



Escena del ballet «THE HAUNTED BALLROOM» (El salón de baile encantado), importante obra coreográfica de Ninette de Valois que se estrenará en la presente temporada.



LA CIENCIA...

Cuida de su cutis y cabellos.

VITAMINAS
HORMONAS
PLACENTEROL
WIRKSTOFF T...

Informes

**KOSMETIK
STUDIO**

K42

Dr. Hilde Stubbe
BARCELONA HAMBURG

RAMBLA DE CATALUÑA, 85 • TEL. 28 80 95

El atractivo de la ropa interior...

aumenta considerablemente si se lava en una Super máquina de lavar Brü; ya sabes amiga mía como las mujeres nos juzgamos unas a otras por la pulcritud de la ropa blanca y es un detalle que tampoco escapa a los hombres... piensa que, desde que tengo la lavadora Brü, todo son elogios, mientras antes no lo conseguía a pesar de mis inútiles esfuerzos

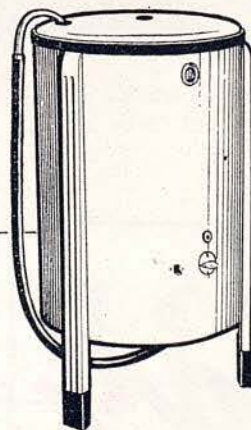

Haz que te admiren como ama de casa ideal, luciendo una ropa de blancura y suavidad impecables que solo conseguirás con una

super máquina de lavar



Riquisimas tostadas GOLDBROWN marrón oro**

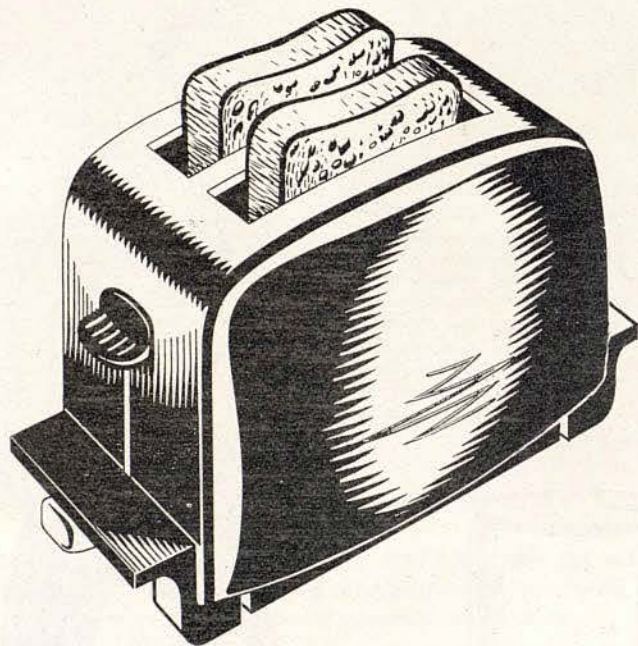

**TOSTADOR
DE PAN**

Otag

Tipo americano **SEMI-AUTOMATICO**

DE VENTA: **Manhattan**

AVDA. GENERALISIMO FRANCO, 490

CONCEBIDO PARA CUALQUIER FORMA DE PAN



Cuadro 2.º del ballet de estreno «THE RAKE'S PROGRESS» (La carrera de un libertino) una de las obras más destacadas de la coreografía británica.

J. Carbonell Vilanova

Compra, Venta y Administración de Fincas

Agente Colegiado

Diputación, 339, 1.º, 2.º
Despacho de 4 a 6

Barcelona
Teléfono 25-41-67



Perlas MAJORICA

*No se distinguen de las verdaderas
Más bonitas que las perlas cultivadas*

EXIJA LA ETIQUETA DE GARANTIA QUE LLEVA CADA COLLAR CON EL
NOMBRE MAJORICA Y SU NUMERO DE FABRICACION.



Jocosa escena del divertido ballet «PINEAPPLE POLL» (Anana Poll) que con alegre música de Sullivan, se estrenará en la presente temporada.

PARA SU BEBÉ



Bebelin

CONSEJO DE CIENTO, 298
TELEFONO 22 98 17

FQUIPOS RECIEN NACIDO
CUNAS Y CAPAZOS
REGALOS · VESTIDOS
CONFECCIONES PARA NIÑOS

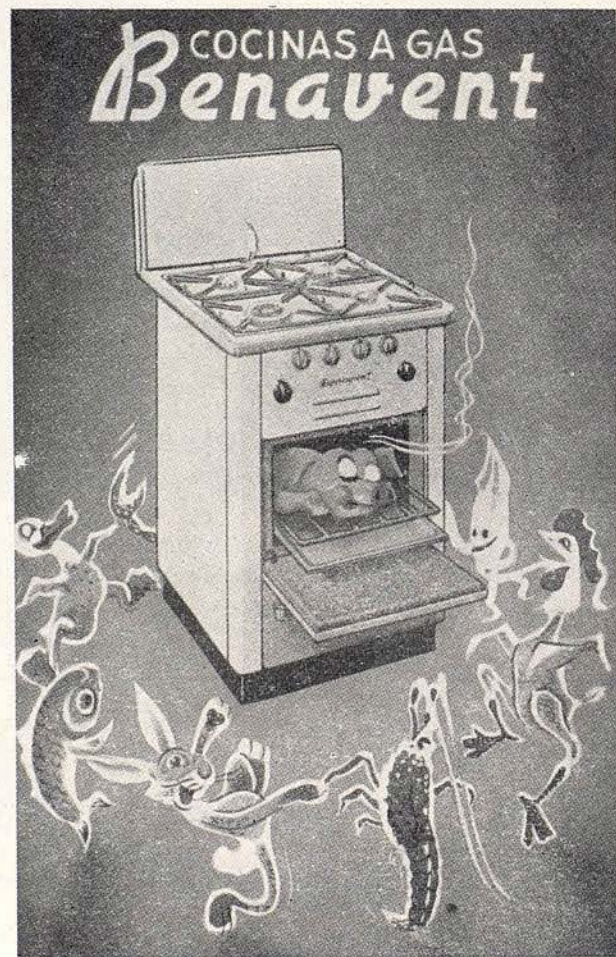

CASA CENTRAL

C/. Valencia, 277 - Teléfono 27.682 - BARCELONA

SUCURSALES

MADRID
VALENCIA
SANTA CRUZ DE TENERIFE
BILBAO
SEVILLA

O'Donnell 46 - Teléfono 36 51 19
Comedias, 15
Pilar, 18

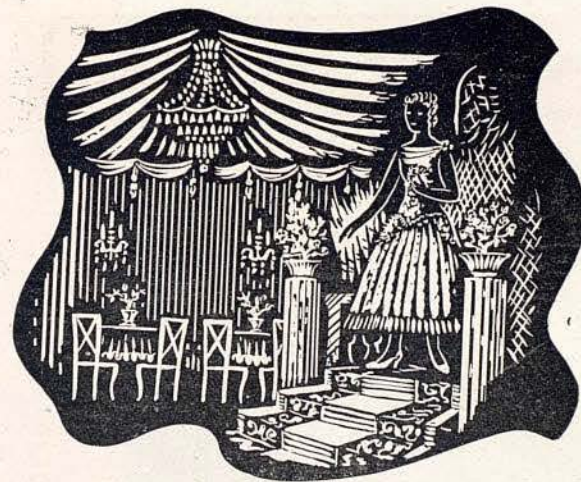

PUESTAS DE LARGO

BODAS



MATERIALES DE ALTA CALIDAD

CASA OBIOLS

VILADOMAT, 92
TELEFONO 23 26 28
BARCELONA

ORNAMENTACIONES
EN ALQUILER PARA
TEMPLoS - SALONES
TERRAZAS - JARDINES
EXPOSICIONES
REGALOS - STANDS
FERIAS MUESTRAS

PABELLONES
DESMONTABLES

DIRECCION ARTISTICA

R. LINARES

TELEFONO 37 32 65

**UNICAMENTE
ESTILOGRAFICAS Y LAPICEROS
DE CALIDAD**

1ª CASA
ESPECIALIZADA
DE ESPAÑA



Parker "51" y "21" Waterman's
SHEAFFER'S *EVERSHARP* **SUPERT**
MONTBLANC Kaweco *Pelikan*

Lapiceros CARAN D'ACHE · SUPER NORMA de
2, 3, 4, 5 y 6 colores Lapiceros de plata, de pla-
que de oro y esmaltados, etc.

TALLERES PROPIOS DE REPARACIONES
PIEZAS DE REPUESTO DE TODAS MARCAS.
Plumillas de oro en todos temples y graduaciones

SERVICIO PARKER

Central de la Estilografía
PUERTA FERRISA, 17 · TEL. 31 43 86



Eboli
boutique.

Balmes, 470 - Barcelona

UTB

y después, en su casa



COM TOCADISCOS



... La obra maestra alemana
de alta precisión mecánica ...



DISTRIBUIDOR OFICIAL

RAMBLA CAPUCHINOS, 72 Frente Liceo. Tel. 31 96 00



lava

LANA, SEDA y NYLON

ES UN PRODUCTO  DE FAMA MUNDIAL

BOMBONERIA



CONFITERIA

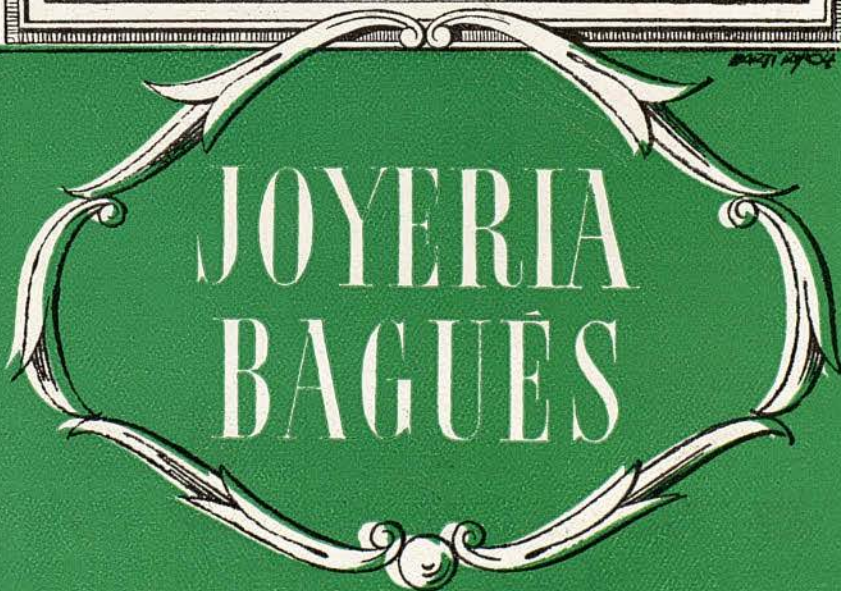
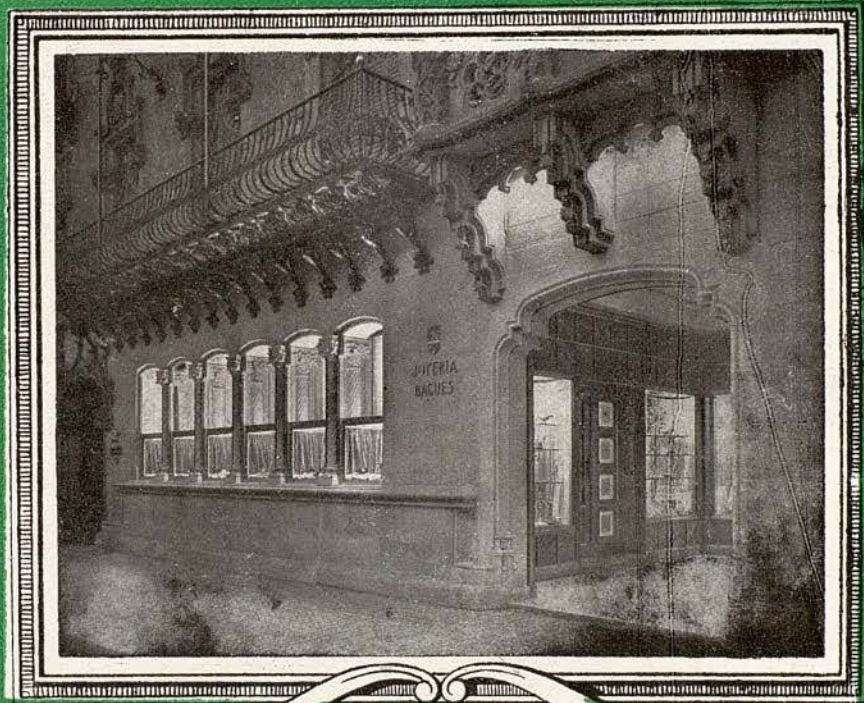

PASEO DE GRACIA, 41 - TELEFONO 21 36 25

UAB

TAPICERIAS GANCEDO

RAMBLA CATALUÑA, 97
BARCELONA

*

RECOLETOS, 1
MADRID



Elimine
el vello superfluo
con **epilán**
crema suave
y perfumada.

HAMOL AG ZÜRICH



epilán



Boetene

Parfums

NINA RICCI



les ofrece las últimas novedades - Primavera de 1957





ESBELTA
SIN PELIGRO - SIN PRIVACIONES

Al perder todos estos
kilos de más, se sentirá
de nuevo llena de juventud
y vitalidad.

C.S. 15 321

BON KORETS

dirijase a su farmacéutico



**INSTITUTO MÉDICO
DE
COSMÉTICA - ESTÉTICA Y BELLEZA
DEL
DR. J. FINESTRES**

REJUVENECIMIENTO FACIAL

por medios biológicos:

sueros, cremas, mascarillas, bioes-
timulinas, etc. etc.

y por medios físicos

"peeling", iontoforesis, corrientes
eléctricas, masaje plástico, etc.

TRATAMIENTO RADICAL Y ESTÉTICAMENTE PERFECTO DE:

Acné (granos) y manchas de la cara; "deseos"
"antojos" y tatuajes; venas visibles en mejillas
y piernas. Arrugas. Cicatrices. Verrugas. Varices.
rojececes, nudosidades y manchas de las piernas.
Enfermedades del cabello y de las uñas. Obesidad

MASCARILLA ELECTRICA - MASAJES

ULTRAMODERNOS - DEPILACION

ELECTRONICA "PERFECTA"

**ARAGON, 190, prl., 2.º - Tel. 240461 - De 4 a 8
BARCELONA**

UNIB



BALNEARIO
**TERMAS
ORION**

STA. COLOMA DE FARNÉS

La primera estación termal
española en el tratamiento
de las enfermedades ner-
viosas y de la circulación

Dolores nerviosos y reumáticos - Afecciones
medulares - Hemiplejías - Arterio esclerosis
Hipertensión arterial - Flebitis - Arteritis - Anginas
de pecho - Fracturas - Cura de rejuvenecimiento

•
SELECTOS SERVICIOS DE HOTEL RESTAURANTE
•

•
INFORMES EN BARCELONA:

ASTRO-REINA, Galerías Maldá, 23 - Teléfono 21 27 07





LA EMPRESA

de este GRAN TEATRO DEL LICEO se complace en anunciar el acontecimiento artístico que prepara consistente en UN ÚNICO CONCIERTO de presentación en España de la famosísima.

The Cleveland Orchestra

Una de las mas destacadas de los Estados Unidos de América dirigida por su titular el prestigioso.

Maestro George Szell

Tal acontecimiento tendrá lugar el próximo día 11 de mayo a las 10,30 de la noche con un interesante programa.

LES BAS "FEMME"
MARCEL ROCHAS
PARIS

"Femme"
las mejores medias del mundo



UAB