



GRAN TEATRO
DEL LICEO
BARCELONA

EMPRESA: JOSE F. ARQUER
**Temporada de
Primavera 1957**



Sadler's Wells

Theatre Ballet

ACTUALMENTE

Royal Ballet

UAB

Universitat de Barcelona



PHILIPS

Solamente
PHILIPS-RADIO
tiene

La nueva técnica

BI AMPLI

de la era
novofónica

42306.3



GRAN TEATRO DEL LICEO

BARCELONA

EMPRESA: JOSE F. ARQUER

TEMPORADA DE PRIMAVERA DE 1957

Sadler's Wells *Theatre Ballet*

ACTUALMENTE

Royal Ballet

BAJO LA DIRECCION ARTISTICA DE
DAME NINETTE de VALOIS DBE

ORQUESTA SINFONICA DEL GRAN TEATRO DEL LICEO

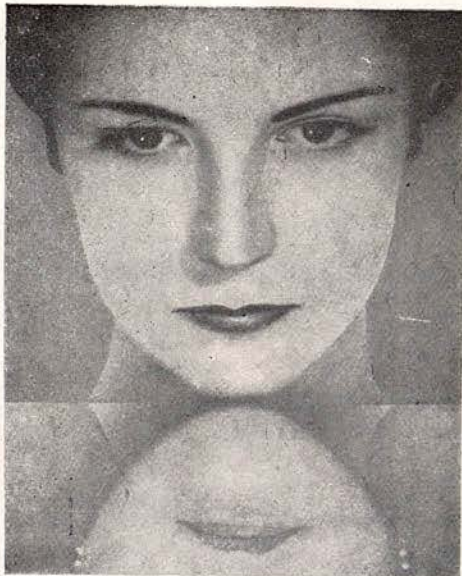

ASI QUEDARA SU ROSTRO
TRANSPARENTE COMO UN ESPEJO, A LA PRIMERA APLICACION
DE

Bella Aurora

Tratamiento Completo *Bella Aurora*
de Eficacia Absoluta

- 1 **AL ACOSTARSE**
Crema sencilla *Bella Aurora*.
Una ligerísima capa es bastante, para limpiar el cutis y alimentar las nuevas células que nacen, creando nueva belleza. Desaparecen pecas, manchas, barros, etc.
Crema doble *Bella Aurora*.
Las mismas propiedades que la crema sencilla, pero más intensa e indicada para la total eliminación de pecas profundas, manchas, paños, etc., rebeldes.
- 2 **POR LA MAÑANA**
Lavarse con el jabón *Bella Aurora* compuesto de productos emolientes, que es como bálsamo para toda clase de cutis.
Sustituye con ventaja al cold-cream, dejando el cutis limpiísimo y sin residuos de grasa. No reseca la epidermis.
- 3 **AL MAQUILLARSE**
Aplicación final de la crema líquida *Bella Aurora* y el milagro será hecho.

Es un producto sutil como el aire que se extiende suavemente sobre el rostro, manos, etc. produciendo EN EL ACTO una belleza diáfana y transparente y una gran sensación de bienestar.

Suaviza y elimina las rugosidades de la piel, manteniéndola tersa, lozana y atractiva.

Es totalmente invisible y por tanto perfecta.

Evita envejecer la piel. SEA CUAL SEA LA EDAD, consiguiéndose por tanto, UNA ETERNA JUVENTUD.

Protege los efectos del sol, aire del mar, vientos etc.

Cicatriza las grietas de la piel. Vuelve las manos finas, suaves y distinguidas blanqueándolas ligeramente.

No es grasa e inalterable, siendo la base para los polvos durante todo el día.

ETERNA JUVENTUD, BELLEZA Y LOZANIA CON *Bella Aurora* CADA DIA

PRODUCTOS DE THE STILLMAN COMP. AURORA ILLINOIS, E. U. A.



DAME NINETTE DE VALOIS DBE.

Rojos Labios



EMBRUJO

*El Lápiz que convierte los labios en una maravilla impecable.
Permanece ■ No los reseca... Y sus matices son encantadores.*

MYRURGIA



JOHN
FIELD

GIMNASIO

Solarium

GARCIA ALSINA

GIMNASIA EDUCATIVA - CORRECTIVA - DEPORTIVA - BOXEO - YUDO
BAÑOS DE CALOR Y SOL ARTIFICIAL - MASAJE - FRONTON AL SOL
HORAS ESPECIALES FEMENINAS

JULIO Y AGOSTO

SOLARIUM PLAYA CASTELLDEFELS

DIPUTACION, 239 (Rambla Catalunya - Balmes) - TELEFONO 21 21 60

y
HERZEGOVINO, 46 - (Plaza Adriano) - TELEFONO 37 27 99

Tejido

Texylon

PICH AGUILERA

Texylon
PICH AGUILERA

Elegante
Inarrugable
Inencogible
y de resultado
garantizado

PICH AGUILERA

PICH AGUILERA



ANNE
HEATON



Desconfie de
las imitaciones
y compruebe la
marca
FER
sobre cada
casquillo

MOTOCICLISTAS, EXIJAN



LÁMPARAS

FER ESTUJADAS
FABRICADAS

ESPECIALMENTE PARA CADA TIPO DE MOTO

UNA LAMPARA FER ES UN SEGURO DE VIDA

*Dana presenta
su tratamiento de belleza
Danamask*



CREMAS

DE DIA PARA CUTIS SECO Y NORMAL
DE DIA PARA CUTIS DELICADOS
DESMAQUILLADORA
NUTRITIVA
LIQUIDA (BASE Y PROTECTORA)
TONICO FACIAL

MAQUILLAJES

EN POLVO
CREMA COMPACTO

ROJO PARA LABIOS
ROJO PARA LABIOS BICOLOR
LACA PARA UÑAS *Danalak*

*Los maquillajes y cremas Danamask
contienen lanolina, última conquista de la cosmética y
ello es una garantía de protección para su cutis.*

Danamask Elaborado según fórmula USA PAT. n.º 586006 "Les Parfums de *Dana* Inc." N. Y.



SARA
NEIL



DURERO

CONSEJO DE CIENTO, 282

**CALIDAD, NOVEDAD Y TECNICA
SON CARACTERISTICAS DE NUESTRAS CREACIONES**

**ESTAMPAS PRIMERA COMUNION, en modelos exclusivos
PARTICIPACIONES DE BODA, impresas en relieve
EX LIBRIS, de la mayor originalidad
PERGAMINOS HERALDICOS
LAMINAS ARTISTICAS, etc.**

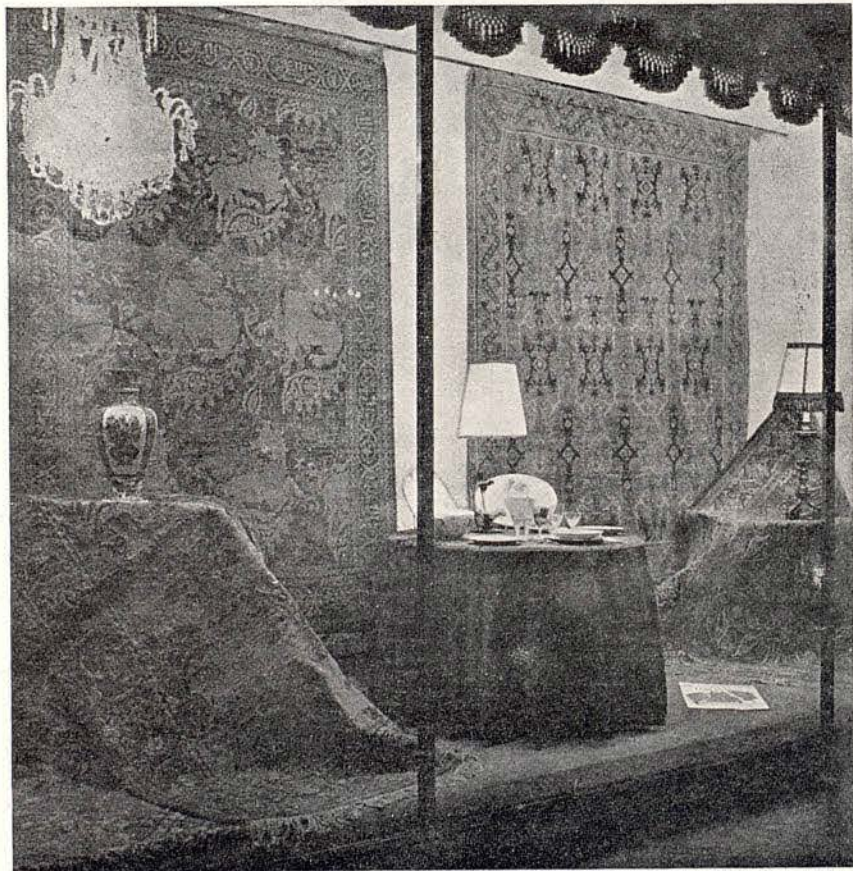

ALFOMBRAS ESPAÑOLAS
FUNDACION GENERALISIMO FRANCO (I. A. A.)

DELEGACION: "GALERÍA DE ARTE" GRIFÉ & ESCODA S. L.

EXPOSICIONES: AVENIDA G.º FRANCO, 484 - PASEO DE GRACIA, 13



DOREEN
TEMPEST

Arte y Técnica de Relojería
1891

PASEO GRACIA, 6

TELEFONO 21 79 54

RELOJES JOYA

OMEGA *Cortèber* LONGINES ZENITH

MODELOS ESPECIALES

RELOJES - CARRILLONES - SOBREMESA - ANTESALA

Un vaso de salud bebiendo AGUA SAN NARCISO

Verdadera agua mineral natural
carbónica y antiácida, por las sa-
les vitales que lleva en suspensión

Produce al beberla inmediata
sensación de bienestar.

Embotellada directamente en su
manantial SAN NARCISO de
CALDAS DE MALAVELLA, sin
contacto con la atmósfera y bajo
los últimos adelantos de la técni-
ca moderna.

AGUA
MINERAL NATURAL CARBÓNICA
SAN NARCISO

CALDAS DE
MALAVELLA

PÍDALA EN LOS ESTABLECIMIENTOS DEL RAMO

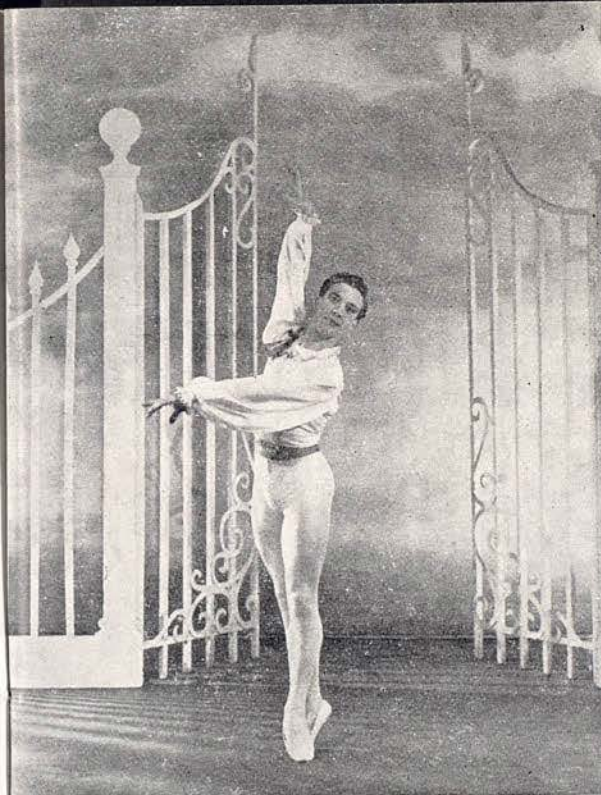

DONALD
BRITTON

RESTAURANTE
DEL
Colón
Bodas, Fiestas y Banquetes
AVENIDA DE LA CATEDRAL
BARCELONA

FATH
DE
FATH



LE JOYAU DES PARFUMS

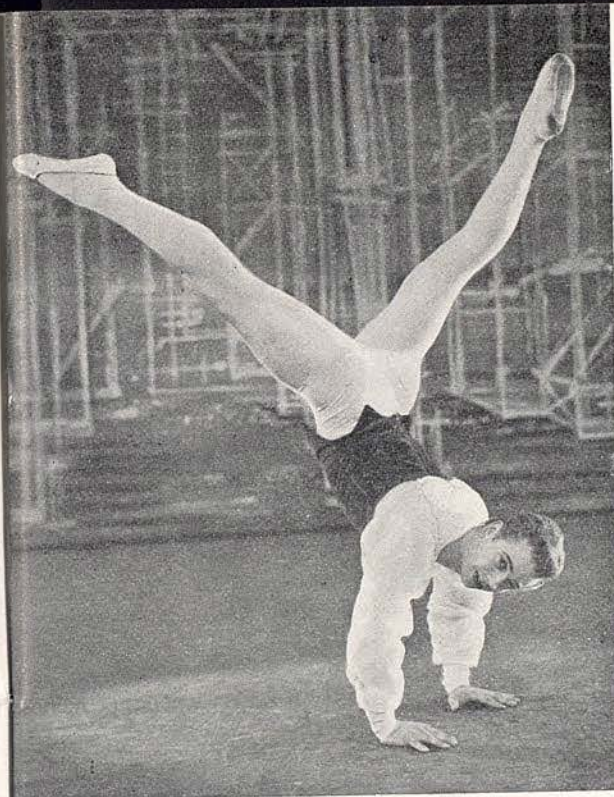

MICHAEL
BOULTON

RESIDENCIA
REX
GRAN CONFORT

Dirección: MIR - MORATO

MUNTANER, 406 bis entresuelo
TELEFONO *37 31 00 - 2 líneas

BARCELONA

*La lámpara
fluorescente
de*
**MAXIMA
GARANTIA**

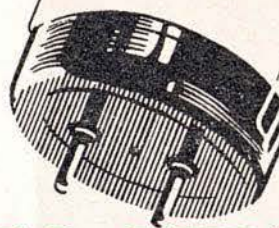

ELIBE

FABRICADA EN ESPAÑA CON LICENCIA Y PROCEDIMIENTOS
WESTINGHOUSE

Con la lámpara fluorescente
ELIBE, resolverá cualquier
problema de alumbrado en todos
los sentidos como **TONALIDAD,**
ECONOMIA Y DURACION

DISTRIBUIDOR
OFICIAL:

ELECTRICA IBERO-AMERICANA Sociedad Anónima
BARCELONA RAMBLA CATALUNA, 78 TELEF. 37 31 57



MIR O
ZOLAN

Señora:

*¿Quiere usted vestir una prenda
elegante y práctica a coste muy estudiado?*

Visite...

Careys

Paseo de Gracia, 18

Avda. José Antonio, 611

ABRIGOS VESTIDOS FALDAS BLUSAS

CHAQUETONES

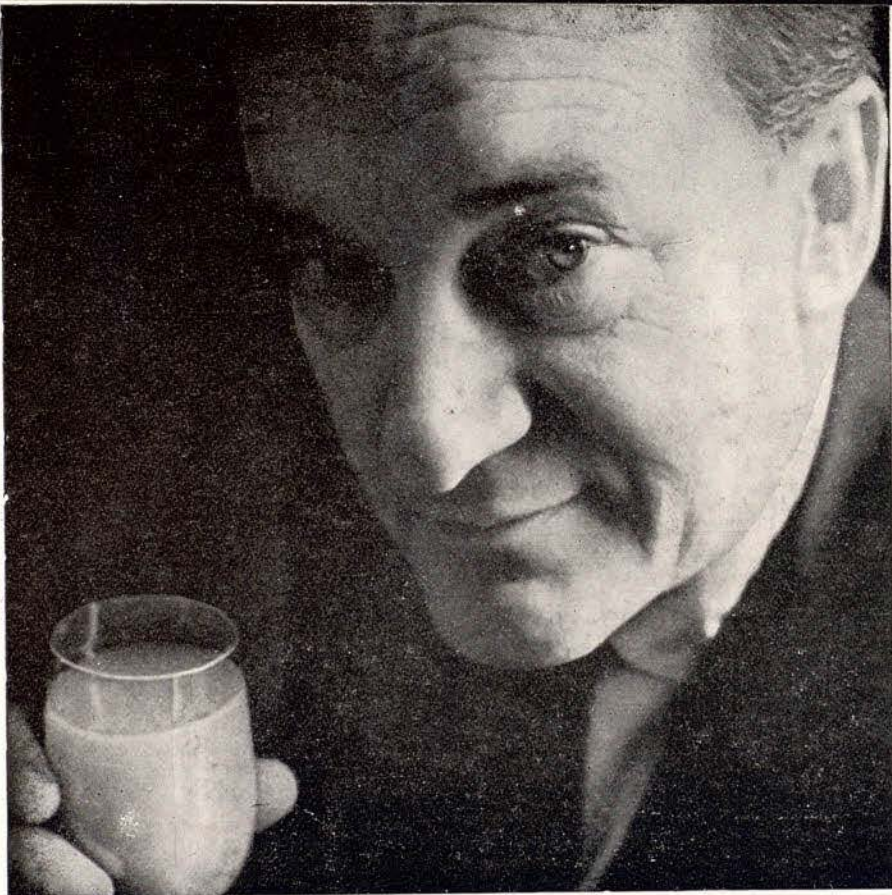

¿PUEDO LLAMARLO "MARIA, LA SANGRIENTA"?

Claro que sí, Mr. Sanders. Nos inclinamos ante el nombre que se ha hecho popular en el mundo entero. Pida Vd. siempre su «Maria, la Sangrienta», pero tome la precaución de insistir que se haga con Vodka Smirnoff. Ya sabe que hay otras marcas, ¡un par de centenares por lo menos!, pero en un «Maria, la Sangrienta, Smirnoff», el cocktail de jugo de tomate se eleva a las alturas de la gloria, sutil, suave y delicioso. Más allá de toda comparación. Hay algo en la Vodka Smirnoff, cristalina y sin tacha, que la diferencia. Pruebe uno y verá.



Causa asombro!....

Smirnoff

EL SUMO NOMBRE EN VODKA



ALEXANDER
BENNETT



**COLECCIONES
DE MODELOS
ALTA COSTURA y
«Boutique»**

Puertaferriosa, 23

Si Vd. desea
 DECORAR SU CASA O EMBELLEGER
 SU HOGAR
CONSULTE A
Juan Pallarols
ESTUDIO ARTISTICO
 PARA LA **DECORACION**
 Y **MUEBLES DE ENCARGO**

Si Vd. desea
 COMPRAR MUEBLES O LAMPARAS,
VISITE LA LIQUIDACION
 QUE ESTA REALIZANDO

EN SU EXPOSICION DE LA CALLE
 CONSEJO DE CIENTO, 355
 (CONTIGUA AL P.º DE GRACIA)

UNA GRAN OPORTUNIDAD PARA ADQUIRIR
 DORMITORIO · COMEDOR · DESPACHO · SALA
 DE ESTAR · RECIBIDOR · TRESILLOS · SILLONES
 MUEBLES AUXILIARES Y LAMPARAS DE ALTA
 CALIDAD A PRECIOS DE VERDADERA OCASION
 · **FACILIDADES DE PAGO.**



MARGARET
 HILL

**modernice
 su hogar...**

**CUARTOS
 DE BAÑO
 INSTALACIONES**

**UTILICE NUESTRA SECCION DE
 VENTAS A LARGOS PLAZOS.**

COINSA
 COMERCIAL E
 INDUSTRIAL
 SANITARIA, S.A.
 ENTENZA, 39
 Tel. 241414-232189

UNA LUJOSA PROTECCION



- PROTEJA:
SU INTIMIDAD
 - CREE:
SU AMBIENTE
 - FAVOREZCA:
SU DECORACION
- CON



Gradulux

GRADUA
MOSCÚ - LIZIARNA

ROGER DE FLOR. 141-TEL. 26 91 00-BARCELONA

VILA



JOHAAR
MOSAVAL

BOUTIQUE - TRAJES BAÑO - JERSEYS

TRES

MALLORCA, 273
(Junto Paseo de Gracia)
Teléfono 37 37 10
BARCELONA

Cap. de la Vila, 3
Teléfono 163
S I T G E S

Exquisitas variedades para todos los gustos



Usted no llega a ninguna parte
"con las manos vacías"
y prefiere obsequiar
con lo más selecto, naturalmente...
Recuerde siempre que los
Bombones NESTLÉ son exquisitos.



Si son NESTLÉ gustan mucho... mucho... mucho



**JONH
LANCHBERY**

DIRECTOR MUSICAL

CASA ESTABLECIDA EN 1862

**Fumantal
Carrera**

ALTA SASTRERIA

PASEO DE GRACIA, 26. PRAL.
TELEFONO 21 27 93

BARCELONA

En la
Rambla de
Cataluña
Nº 11

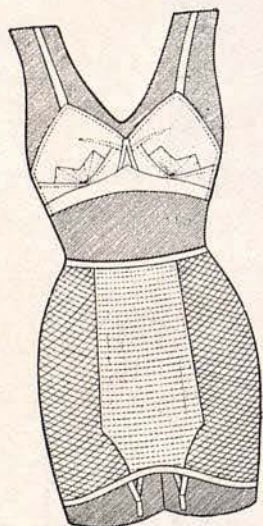

y a su disposición, un establecimiento al servicio de la «línea» femenina Fajas *Sportex* de tul elástico en todos sentidos, que afinan la silueta y se adaptan como un guante Sostenes *Belcor* en modelos variados, entre los cuales hallará la forma adecuada para Ud
Sostenes sin hombreras para trajes de noche
Sostenes *KESTOS* para deportes y bailes
Visítenos sin compromiso

Belcor

RAMBLA CATALUÑA, 11 - TELÉFONO 22.76.38

PARIS 8 CITE TREVISE GINEBRA - 26 RUE CAROLINE



HENRY
LEGERTON

MAESTRO DE BALLE



TECNICA

CALIDAD

ECONOMIA

ANTES DE
COMPRAR
VISITE

TOMÁS
COLOMER

Relojeria
Joyeria



AVENIDA PUERTA DEL ANGEL, 7

BARCELONA

No
EXISTE UN CUTIS
que no
PUEDA SER
ahora
REGENERADO
Y PURIFICADO

El FLOIDAM es una Loción de Belleza Integral a la vez demaqui-lladora, tónica y alimentadora que usada antes de acostarse y dejándola obrar toda la noche, le mantendrá la piel sana y fresca.

Producto de
HAUGRÓN CIENTIFICAL, S.A.
En España BARCELONA



Floidam
Haugrolisé

Resituye la Belleza de la Piel. Cuando *estás* en Trance de Perderse

PROGRAMA PARA HOY

JUEVES, 9 DE MAYO DE 1957

NOCHE A LAS 10

9.^a de Propiedad y Abono a noches · Tercer Turno

I

SOLITAIRE

(Solitario)

Ballet en un acto. Música de Malcolm Arnold. Coreografía de Kenneth MacMillan. Decorado y Vestuario de Desmond Heeley.

II

COPPELIA

(Tres actos)

Ballet en tres actos, de Charles Nutter y Arthur Saint-León. Música de Léo Delibes. Coreografía de Lev Ivanov y Enrico Cecchetti, reproducida y adaptada por Nicholai Sergueyev. Decorado y Vestuario de Robert Medley.

ORQUESTA SINFONICA DEL GRAN TEATRO DEL LICEO

Maestro Director:
JOHN LANCHBERY

ACEROS ROECHLING

S.A.

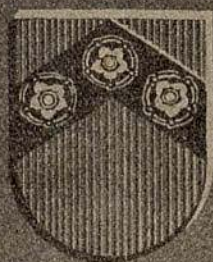

en
Barcelona
Bilbao
Madrid
Valencia

I

SOLITAIRE

(Solitario)

Ballet en un acto. Música de Malcolm Arnold.

Coreografía de Kenneth MacMillan.

Decorado y Vestuario de Desmond Heeley.

REPARTO

La Muchacha Margaret HILL

con

Sara NEIL, Walter TREVOR, Leslie WHITE, Donald MACLEARY

y

Audrey FARRISS, Christine ALDERTON, Margaret LEE, Pamela

DARKE, Yvonne LAKIER, Margaret KNOESEN

Roy CARLTON, Gordon AITKEN, Edward MILLER, Simon

MOTTRAM, Alexander BENNETT, David HARDING

JOSE M.^a LLOBET BOSCH, S. A.

Empresa Constructora

INGENIEROS:

JUAN PLANAS AMIEL

BENITO CORTÉS VILLAVECCHIA

RAFAEL AMAT CARRERAS

JUAN JOSÉ ELIZALDE LLOBET

MAYOR DE GRACIA, 13 - TELEFONO 28 44 83



Con un estilo fluido y vivo, serenidad en los juicios, erudición segura y una exposición sintética, animada de detalles pintorescos, el famoso historiógrafo y crítico francés cita, comenta, analiza, explica y valora. Sus catorce capítulos abarcan desde los orígenes hasta el «parvenir», del arte lírico, pasando por todas las épocas y por todos los países occidentales.

Formato 25 x 17 a 346 páginas 111 ilustraciones Ptas 160

El prestigioso director de orquesta, que lo es también del Mozarteum de Salzburgo, nos da en estas páginas el más fiel y detallado retrato de Mozart, y un profundo estudio de su obra musical. A pesar de su veneración por el genial compositor ha huido de cuanto signifique falsa idealización, y ha logrado hacer de su libro la más completa y valiosa de todas las biografías que de él se han escrito.

Formato 25 x 17 a 512 páginas Ptas. 210

Se notaba en falta un estudio que fuese a la vez simple y sólido, del genial músico que creyó ser un gran dramaturgo. Esta obra — que se edita con numerosas ilustraciones — ha venido a llenar un gran vacío, satisfaciendo por un igual la curiosidad de wagnerianos y antiwagnerios.

Formato 25 x 17 a 5 Ptas 125

**HUMPHREY SEARLE
EL CONTRAPUNTO DEL SIGLO XX**

Aun seguros de que su arte lo rigen ciertas leyes naturales, los grandes compositores modifican y ensanchan constantemente sus confines. Esta obra es esencial para el conocimiento de las nuevas técnicas de composición empleadas por Stravinsky, Bartók, Hindemith, etc., y una guía útil y valiosa para estudiantes y estudiosos de la música.

Formato 25 x 17 a 200 páginas

EN TODAS LAS LIBRERÍAS 4 LIBROS QUE
JUSTIFICAN EL PRESTIGIO DE
VERGARA EDITORIAL



MOTIVO

Descrito como «una especie de juego para uno solo.» «Solitaire» es un excelente ballet. Su personalísimo carácter, forma el nervio de una serie de episodios independientes. Los movimientos son nuevos y originales, algunos inspirados en danzas folklóricas aunque transformados en auténticos pasos de ballet.

La bailarina representa la libertad individual de escoger su propia actividad en la vida, o quizás es el exponente del clásico temperamento introvertido, que va de una faceta a otra de la vida sin atarse particularmente a ninguna.

No obstante, cualquiera que sea el simbolismo, prende en el ánimo del espectador, que se adentra aún sin querer, en este alegre, sofisticado y divertido ballet.



**SALON ESPECIAL PARA
FIESTAS • BODAS
BANQUÈTES
PUESTAS DE LARGO**

**TODAS LAS NOCHES
CENA BAILE
ABIERTO TODO EL AÑO
SERVICIO A DOMICILIO**

Av. Generalísimo Franco
Tel. 30 01 88 - Esplugas





CAPA EN
VISON ROYAL
PASTEL

MODELO
EXCLUSIVO

PELETERIA

La Siberia

R. Cataluña, 15 - Av. J. Antonio, 624 - BARCELONA

EN VERANO CONFIE LA CUSTODIA DE SUS FRENDAS A
NUESTRA SECCION DE CONSERVACION DE PIELES
ASEGURADAS A TODO RIESGO



1890

II COPPELIA

Ballet en tres actos, de Charles Nuitter y Arthur Saint-León.
Música de Léo Delibes.
Coreografía de Lev Ivanov y Enrico Cechetti, reproducida y adaptada por Nicholai Sergueyev.
Decorado y Vestuario de Robert Medley.

REPARTO

Acto I

<i>Swanilda</i>	Anne HEATON
<i>Frantz</i>	Donald BRITTON
<i>Dr. Coppélius</i>	Walter TREVOR
<i>Coppelia</i>	Margaret KNOESEN
<i>El Burgomaestre</i>	Henry LEGERTON
<i>El Hostelero</i>	Johaar MOSAVAL
<i>Las amigas de Swanilda</i>	Audrey FARRISS, Madeleine WHITE, Yvonne LAKIER, Pauline BARNES, Elaine THOMAS, Susan ALEXANDER
<i>Mazurka y Czardas</i>	Sandra VANE, Donald BRITTON, Margaret LEE, Leslie WHITE, Shirley BISHOP, Edward MILLER, Joan BLAKENEY, Sylvia

PLAYAFELS RESTAURANTE
Hotel

CASTELLDEFELS
TELEFONO 50
BARCELONA (ESPAÑA)

*** SITUACION PRIVILEGIADA ***

La Fuerza,
Potencia
y Juventud
de los
antiguos...

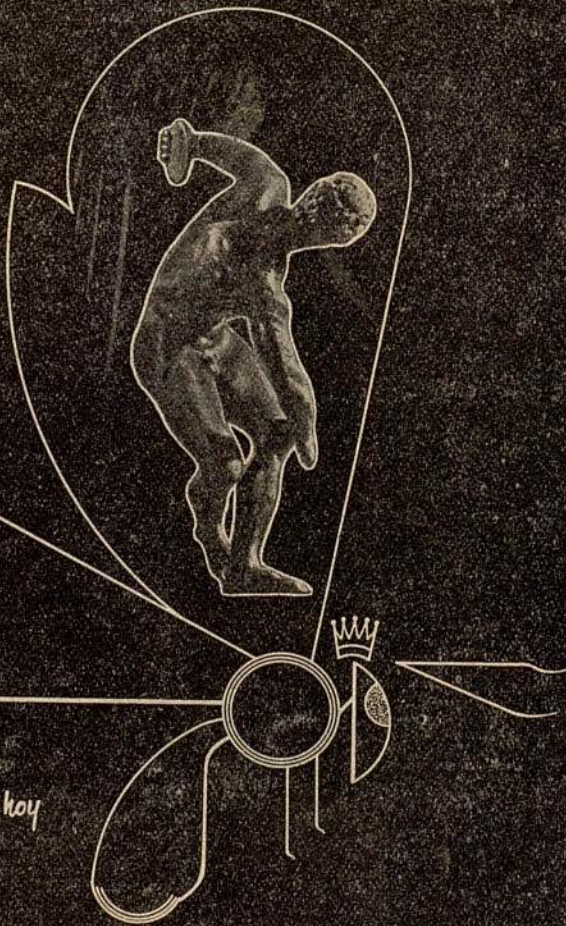

en un preparado de hoy



APISÉRUM
BELVEFER



MICHAEL, Christine ALDERTON, Valerie REECE, Yvonne ENGLISH, Pamela DARKE, Gordon AITKEN, Simon MOTTRAM, David HARDING, Roy CARLTON, Patrick HURD, David HOWARD

Acto II

El muñeco chino Roy CARLTON
La muñeca escocesa Elizabeth ANDERTON
El Cruzado Patrick HURD
El Pierrot Clover ROOPE
El Astrólogo Edward MILLER

Acto III

El Duque David HARDING
El Burgomaestre Henry LEGERTON
El Hostelero Johaar MOSAVAL
Campesinos Patrick HURD, David HOWARD, Gordon AITKEN, Simon MOTTRAM

Danza de las horas matinales
Elaine THOMAS, Valerie REECE, Yvonne ENGLISH, Sylvia MICHAEL, Audrey FARRISS, Margaret KNOESEN, Yvonne LAKIER, Christine ALDERTON

ellos beben...



AGUA

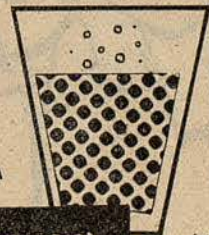

FONTE VELLA

SAN HILARIO SAGALM (GERONA)

Ryan

ENCONTRARA UN AMBIENTE ACOGEDOR A
BORDO DE NUESTROS AVIONES



EUROPA
CERCANO Y
EXTREMO ORIENTE
U. S. A. Y
AMERICA DEL SUR

SWISSAIR



BARCELONA

MADRID

PALMA

La Aurora
La Plegaria
*Danza de las horas del me-
diodia*

Susan ALEXANDER
Sandra VANE

Danza de los esponsales

Christine ALDERTON, Elizabeth
ANDERTON, Audrey FARRISS,
Elaine THOMAS, Margaret
KNOESEN, Valerie REECE, Syl-
via MICHAEL, Yvonne LAKIER
Patricia COX, Leslie WHITE,
Madeleine WHITE, Edward MI-
LLER, Pauline BARNES, Roy
CARLTON

*Paso a Dos de Swanilda y
Frantz*

Anne HEATON, Donald BRIT-
TON

Variación

Donald BRITTON

Variación

Anne HEATON

Danza de las horas de la noche

Shirley BISHOP, Yvonne EN-
GLISH, Elaine THOMAS, Sylvia
MICHAEL, Audrey FARRISS,
Elizabeth ANDERTON, Christine
ALDERTON, Clover ROOPE

Final

Todos los interpretes

MOTIVO

Acto 1.º — Plaza en una pequeña ciudad. — El ballet cuenta la historia de una joven pareja, Swanilda y Frantz, que están prometidos en matrimonio. No obstante, Frantz se siente atraído hacia una jovencita que ha visto sentada en el balcón de una tienda de juguetes. Swanilda se da cuenta de ello y siente gran curiosidad por saber quien puede ser la muchacha.

...expréselo con flores...



Avenida Generalísimo Franco, 594 - Teléfono 27 09 42



Roca

Estrada y Alvarez
S.L.

Rambla de Catalunya, 112. Teléfono 27 11 84.
BARCELONA

Acto 2.º — Interior de la tienda del Dr. Coppélius. — Al caer la noche, Swanilda y sus amigas deciden explorar la tienda del viejo Coppélius. Examinan las muñecas mecánicas y se interesan por todos los juguetes allí expuestos. Con gran sorpresa, comprueban que la muchacha del balcón no es más que una muñeca. Vuelve el doctor Coppélius y huyen todas las curiosas visitantes, excepto Swanilda, que se esconde tras la cortina que cubre la habitación donde está guardada la muñeca. Llega Frantz quien al momento es retenido por Coppélius. Interesado por el relato del joven, Coppélius le invita a quedarse con él y finge obsequiarle con una copa de vino. La bebida contenía un somnífero y Frantz cae en un profundo sueño. Coppélius entonces, trae con gran cuidado su muñeca favorita y con ayuda de un libro mágico, trata de darle vida, dotándola del espíritu del dormido muchacho. Y entonces, aparentemente, sucede la gran maravilla. La muñeca cobra vida y empieza a bailar. Coppélius no se da cuenta de que en realidad es Swanilda, quien se ha vestido con el traje de la muñeca, y se muestra enajenado por su triunfo. Frantz vuelve en sí con la ayuda de Swanilda, que deja de fingir, y se sienten más unidos que nunca, mientras el viejo Coppélius queda solo con su desilusión.

Acto 3.º — El último acto trae a la escena las grandes fiestas con que se celebran las bodas de Frantz y Swanilda, durante las cuales se desarrollan un gran número de Variaciones y Divertimientos, concluyendo con un gran Final.



Residencia

Restaurante

Solimar



SAN PABLO. 23
SITGES

Son más resistentes...

en blanco o en color, las sábanas TRINXET, S.A. reúnen las tres valiosas condiciones de las sábanas ideales: el brillo, la suavidad y la resistencia.

NUBIL, suprema

EMPERATRIZ, semi-hilo se vende también confeccionada en blanco, en color y estampadas con una presentación esmerada.

GIOGONDA, fina

CURADO EXTRA, resistente

trinxet, s.a.

100 años
de calidad

las sábanas TRINXET, S.A. puede adquirirlas en los mejores establecimientos del ramo



* MEJOR CALIDAD A IGUAL PRECIO

TR · 02 · B



subi-test



Sábado, 11 de Mayo de 1957

Noche a las 10,30

UNICO CONCIERTO DE PRESENTACION EN ESPAÑA
DE LA FAMOSISIMA ORQUESTA NORTEAMERICANA

The Cleveland Orchestra

Bajo la dirección de su maestro titular:
GEORGE SZELL

Con el siguiente Programa

I	
LA GAZZA LADRA (Obertura)	ROSSINI
SINFONIA N.º 6 (Pastoral)	BEETHOVEN
II	
MUSIC FOR ORCHESTRE	RIEGGER
(Estreno en España)	
EL PAJARO DE FUEGO (Suite).	STRAVINSKY

LOCALIDADES ANTICIPADAS EN TAQUILLA

Los Sres. Abonados a la temporada de Ballets disfrutarán de un importante descuento en el precio de sus localidades

PROXIMA FUNCION

VIERNES, 10 MAYO DE 1957

NOCHE A LAS 10

10.^a de Propiedad y Abono a noches - Primer Turno

I

LA FETE ÉTRANGE

(Extraña fiesta)

II

THE RAKE'S PROGRESS

(La carrera de un libertino)

Estreno en Barcelona

III

PASO A DOS de GISELLE

IV

COPPELIA

(Tercer acto)

ROUGE À LÈVRES

Embrasse-moi!

UNE CRÉATION.

JOSEPH PAQUIN - PARIS -

LAS MEDIAS DE
NYLON PERFECTAS



FABRICADAS POR
J.ROSSELL, S.A.

1907-1957
50 Aniversario

CASA VILARDELL

EN SUS
BODAS DE ORO
ofrece en suerte a sus clientes
MAS DE UN MILLON DE PESETAS
en obsequios verdaderamente excepcionales.

Durante el presente año serán sorteados:

- 10 aparatos pantalla grande. TELEVISION 
- 10 motoscooters "VESPA", último modelo.
- 10 viajes "VACACIONES GRATIS", para dos personas, bajo la organización de Viajes "INTERNACIONAL EXPRESO".
- 250.000 Ptas., en cheques-compra.
- 10 ciclomotores "MOBYLETTE".
- 10 bicicletas "G. A. C."
- 36 Tribunas Centrales y sus correspondientes entradas del C. F. BARCELONA, R. C. D. ESPAÑOL y C. D. CONDAL y diversos obsequios que serán anunciados oportunamente.

En nuestros establecimientos hallará Ud. siempre a los
MEJORES PRECIOS
el más extenso surtido en
GENEROS DE PUNTO, CAMISERIA, LENCERIA, TEJIDOS,
SASTRERIA y CONFECCIONES.

CASA VILARDELL

COMPañÍA

DIRECTOR ARTÍSTICO
NINETTE DE VALOIS

DIRECTOR RESIDENTE
JOHN FIELD

PRIMEROS BAILARINES

ANNE HEATON	DONALD BRITTON
SARA NEIL	MICHAEL BOULTON
DOREEN TEMPEST	MIRO ZOLAN
ALEXANDER BENNETT	

SOLISTAS

MARGARET HILL	BRENDA BOLTON	PATRICIA COX
MADELEINE WHITE	SANDRA VANE	SUSAN ALEXANDER
JOHAAR MOSAVAL	WALTER TREVOR	HENRY LEGERTON
DONALD MACLEARY		LESLIE WHITE

CUERPO DE BAILE

CHRISTINE ALDERTON	PAULINE BARNES	SHIRLEY BISHOP
JOAN BLAKENEY	DORINDA BROWN	PAMELA DARKE
YVONNE ENGLISH	AUDREY FARRISS	MARGARET KNOESEN
YVONNE LAKIER	MARGARET LEE	SYLVIA MICHAEL
	VALERIE REECE	ELAINE THOMAS
	ROY CARLTON	
GORDON AITKEN	DAVID HOWARD	DAVID HARDING
	EDWARD MILLER	PATRICK HURD
		SIMON MOTTRAM

MAESTRO DE BALLET
HENRY LEGERTON

DIRECTOR MUSICAL
JOHN LANCHBERY

GERENTE Y DIRECTOR DE ESCENARIO
ANTHONY EASTERBROOK

AYUDANTE DEL MAESTRO
DE BALLET
JOAN BLAKENEY

OTRO DIRECTOR DE ORQUESTA
JACK MOIR

REGIDOR
ALASTAIR JAMES

CONCERTISTA DE PIANO
RALPH MACE

JEFE DE MAQUINARIA
STEPHEN DUNNE

JEFE ELECTRICISTA
JAMES DOLAN

ENCARGADA DE GUARDARROPIA
OLIVE EWIN

SECRETARIA
SONYA COOK

DIRECTOR DE SADLER'S
WELLS
NORMAN TUCKER

DIRECTOR GENERAL DE SAD-
LER'S WELLS
STEPHEN ARLEN

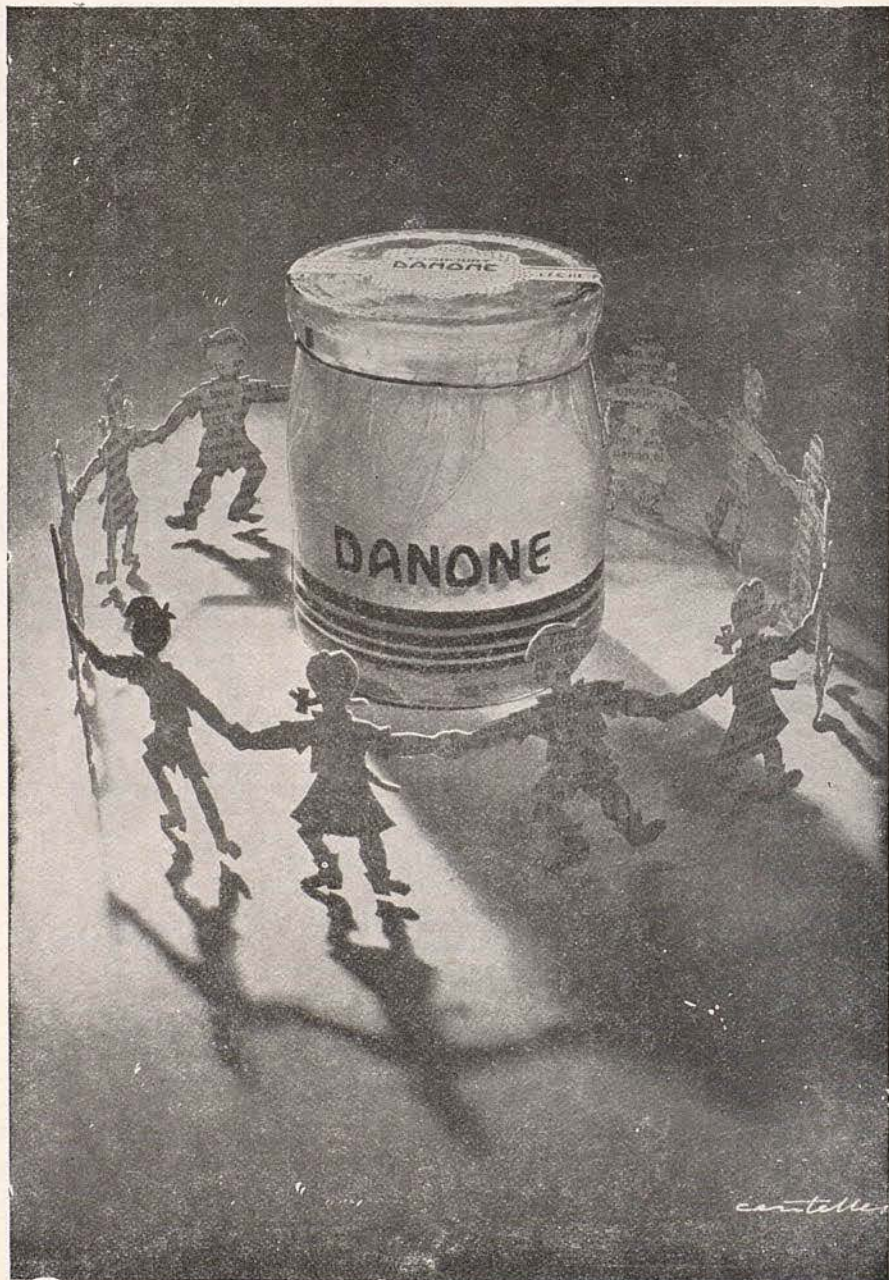

Escena del ballet «APPARITIONS» (Apariciones), que desde hace más de veinte años viene representando con gran éxito la Compañía Sadler's Wells



No es un desconocido
...



Es el célebre

rouge baiser

ESTUDIADO EN PARIS POR PAUL BAUDÉCROUX

CONCESIONARIO
Colomer *Ltda.*



Una de las más recientes producciones de la Compañía Sadler's Wells, es el ballet «SOLITAIRE» (Solitario), al que pertenece la escena que aquí se reproduce.

CALZADOS DE LUJO



DORADOS-PLATEADOS
REPTILES-CLASICOS
FANTASIA Y DEPORTE

MODELOS PARA PRIMAVERA Y VERANO

MUNTANER, 242 (JUNTO AV. GENERALÍSIMO)
TELÉFONO 28 57 75

PARA NIÑOS, SELECTOS PARA FESTIVOS



Escena del ballet «THE HAUNTED BALLROOM» (El salón de baile encantado), importante obra coreográfica de Ninette de Valois que se estrenará en la presente temporada.



LA CIENCIA...

Cuidado de su cutis y cabellos.

VITAMINAS
HORMONAS
PLACENTERO L
WIRKSTOFF T

K₄₂

Dr. Hilde Stubbe
BARCELONA HAMBURG

Kosmetik
STUDIO

RAMBLA DE CATALUÑA, 85 • TEL. 28 80 95

El atractivo de la ropa interior...

aumenta considerablemente si se lava en una Super máquina de lavar Brü; ya sabes amiga mía como las mujeres nos juzgamos unas a otras por la pulcritud de la ropa blanca y es un detalle que tampoco escapa a los hombres... piensa que, desde que tengo la lavadora Brü, todos son elogios, mientras antes no lo conseguía a pesar de mis inútiles esfuerzos

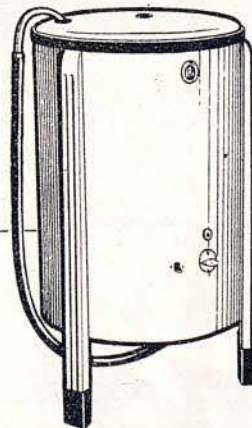

Harz que te admiren como ama de casa ideal, luciendo una ropa de blancura y suavidad impecables que solo conseguirás con una

super máquina de lavar



Riquísimas tostadas GOLDBROWN marrón oro**

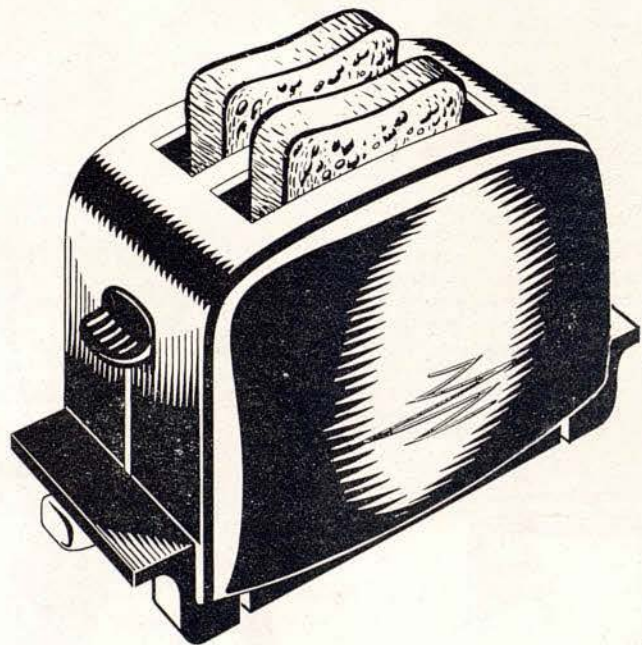

**TOSTADOR
DE PAN**

Otag

Tipo americano SEMI-AUTOMATICO

DE VENTA: **Manhattan**

AVDA. GENERALISIMO FRANCO, 490

CONCEBIDO PARA CUALQUIER FORMA DE PAN



Cuadro 2.º del ballet de estreno «THE RAKE'S PROGRESS» (La carrera de un libertino) una de las obras más destacadas de la coreografía británica.

J. Carbonell Vilanova

Compra, Venta y Administración de fincas

Agente Colegiado

Diputación, 339, 1.º, 2.º
Despacho de 4 a 6

Barcelona
Teléfono 25-41-67



Perlas MAJORICA

*No se distinguen de las verdaderas
Más bonitas que las perlas cultivadas*

EXIJA LA ETIQUETA DE GARANTIA QUE LLEVA CADA COLLAR CON EL
NOMBRE MAJORICA Y SU NUMERO DE FABRICACION.



Jocosa escena del divertido ballet «PINEAPPLE POLL» (Anana Poll) que con alegre música de Sullivan, se estrenará en la presente temporada.

PARA SU BEBÉ



Bebelin

CONSEJO DE CIENTO, 298
TELEFONO 22 98 17

FUJOS RECIEN NACIDO
CUNAS Y CAPAZOS
REGALOS · VESTIDOS
CONFECCIONES PARA NIÑOS

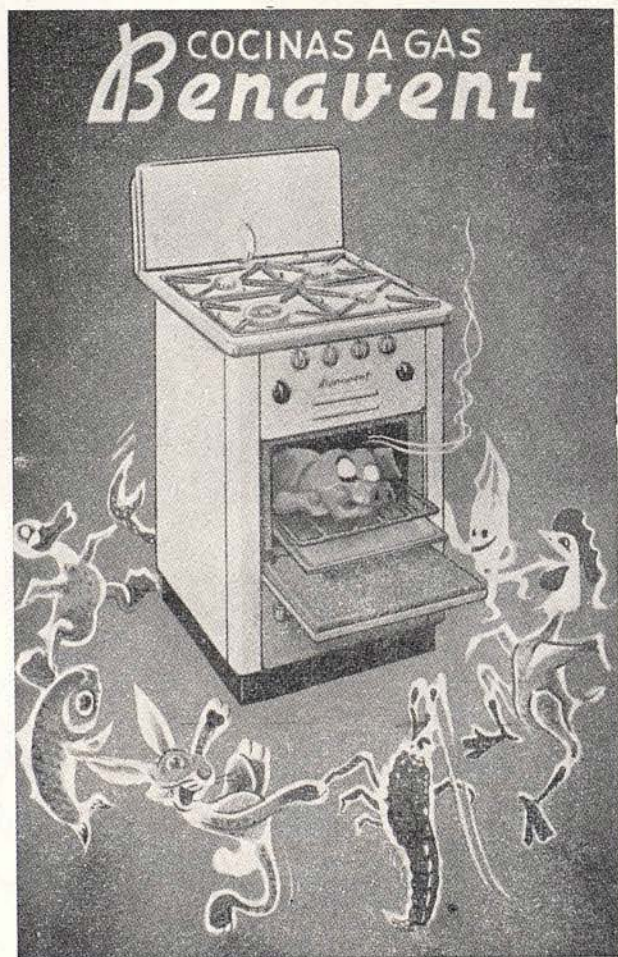

CASA CENTRAL

C/. Valencia, 277 - Teléfono 27.682 - BARCELONA

SUCURSALES

MADRID
VA. ENCIA
SANTA CRUZ DE TENERIFE
BILBAO
SEVILLA

O'Donnell 46 - Teléfono 36 51 19
Comedias, 15
Pilar, 18

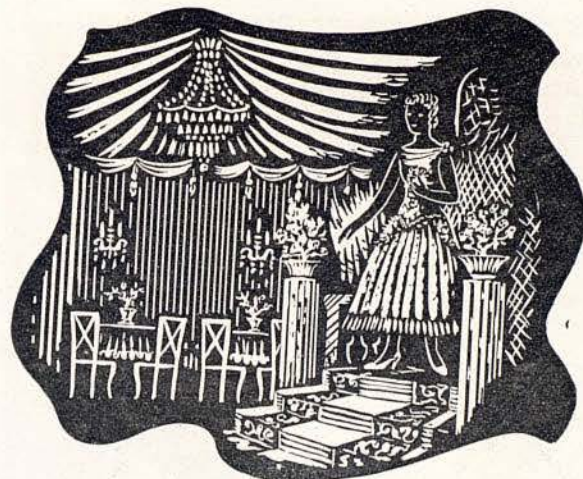

PUESTAS DE LARGO

BODAS



MATERIALES DE ALTA CALIDAD

CASA OBIOLS

VILADOMAT, 92
TELEFONO 23 26 28
BARCELONA

ORNAMENTACIONES
EN ALQUILER PARA
TEMPLOS - SALONES
TERRAZAS - JARDINES
EXPOSICIONES
REGALOS - STANDS
FERIAS MUESTRAS

PABELLONES
DESMONTABLES

DIRECCION ARTISTICA
R. LINARES
TELEFONO 37 32 65

**UNICAMENTE
ESTILOGRAFICAS Y LAPICEROS
DE CALIDAD**

1ª CASA
ESPECIALIZADA
DE ESPAÑA



Parker "51" y "21" Waterman's
SHEAFFER'S *EVERSHARP* **SUPER T**
MONTBLANC Kaweco *Pelikan*

Lapiceros **CARAN D'ACHE** · **SUPER NORMA** de
2, 3, 4, 5 y 6 colores · Lapiceros de plata, de pla-
que de oro y esmaltados, etc.

TALLERES PROPIOS DE REPARACIONES
PIEZAS DE REPUESTO DE TODAS MARCAS.
Plumillas de oro en todos temples y graduaciones

SERVICIO PARKER

Central de la Estilografía
PUERTA FERRISA, 17 · TEL. 31 43 86



Eboli
boutique.

Balmes, 470 - Barcelona

UAB
UNIVERSITAT DE BARCELONA

y después, en su casa



CON TOCADISCOS



... La obra maestra alemana
de alta precisión mecánica ...



DISTRIBUIDOR OFICIAL

RAMBLA CAPUCHINOS, 72 Frente Liceo. Tel. 31 96 00



lava

LANA, SEDA y NYLON

ES UN PRODUCTO **Persil** DE FAMA MUNDIAL

BOMBONERIA



CONFITERIA

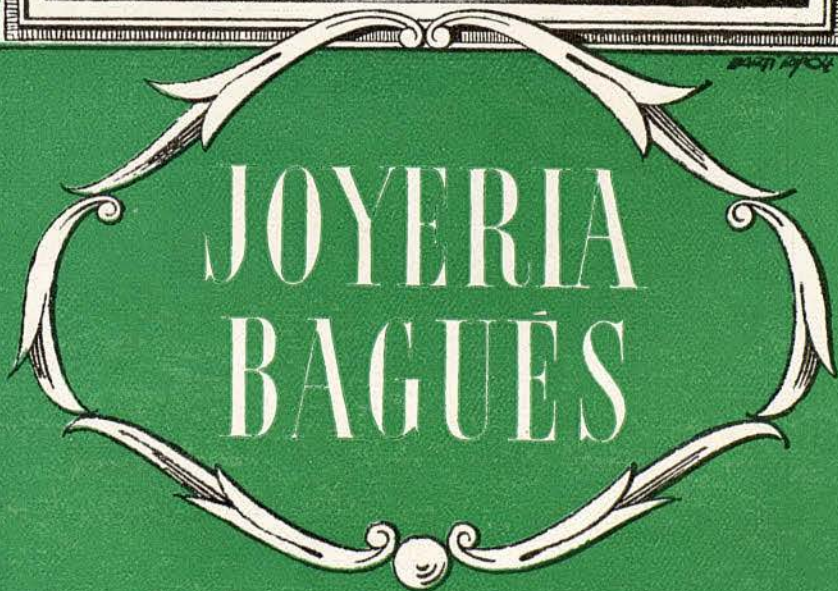
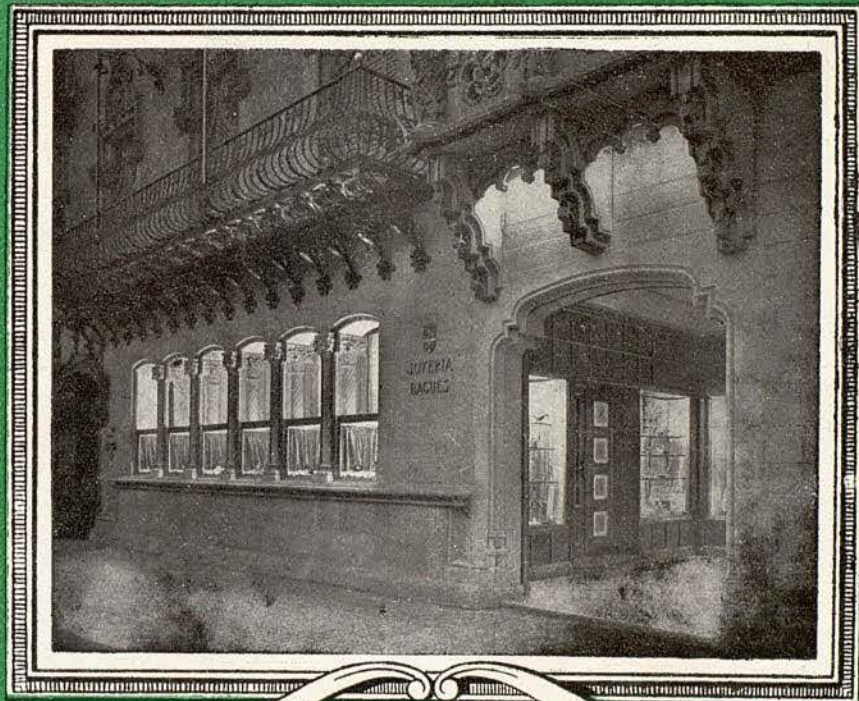

PASEO DE GRACIA, 41 - TELEFONO 21 98 25

UAB

TAPICERIAS GANCEDO

RAMBLA CATALUÑA, 97
BARCELONA

*

RECOLETOS, 1
MADRID



Elimine
el vello superfluo
con **epilán**
crema suave
y perfumada.

HAMOLAG ZÜRICH





Boetene

Parfums

NINA RICCI



les ofrece las últimas novedades - Primavera de 1957

Mallatré
RONDA S. PEDRO, 24 • Tel. 21 88 35



ESBELTA
SIN PELIGRO - SIN PRIVACIONES

Al perder todos estos
kilos de más, se sentirá
de nuevo llena de juventud
y vitalidad.

C.S. 15321

BON KORETS

dirijase a su farmacéutico



**INSTITUTO MÉDICO
DE
COSMÉTICA - ESTÉTICA Y BELLEZA
DEL
DR. J. FINESTRES**

REJUVENECIMIENTO FACIAL

por medios biológicos:

sueros, cremas, mascarillas, bioes-
timulinas, etc. etc.

y por medios físicos

"peeling", iontoforesis, corrientes
eléctricas, masaje plástico, etc.

TRATAMIENTO RADICAL Y ESTÉTICAMENTE PERFECTO DE:

Acné (granos) y manchas de la cara; "deseos"
"antojos" y tatuajes; venas visibles en mejillas
y piernas. Arrugas. Cicatrices. Verrugas. Varices.
rojececes, nudosidades y manchas de las piernas.
Enfermedades del cabello y de las uñas. Obesidad

**MASCARILLA ELECTRICA - MASAJES
ULTRAMODERNOS - DEPILACION
ELECTRONICA PERFECTA**

**ARAGON, 190, prl., 2.ª - Tel. 240461 - De 4 a 8
BARCELONA**



BALNEARIO

TERMAS ORION

STA. COLOMA DE FARNES

La primera estación termal
española en el tratamiento
de las enfermedades ner-
viosas y de la circulación

Dolores nerviosos y reumáticos - Afecciones
medulares - Hemiplegias - Arterio esclerosis
Hipertensión arterial - Flebitis - Arteritis - Anginas
de pecho - Fracturas - Cura de rejuvenecimiento

•
SELECTOS SERVICIOS DE HOTEL RESTAURANTE
•

INFORMES EN BARCELONA:

ASTRO-REINA, Galerías Maldá, 23 - Teléfono 21 27 07

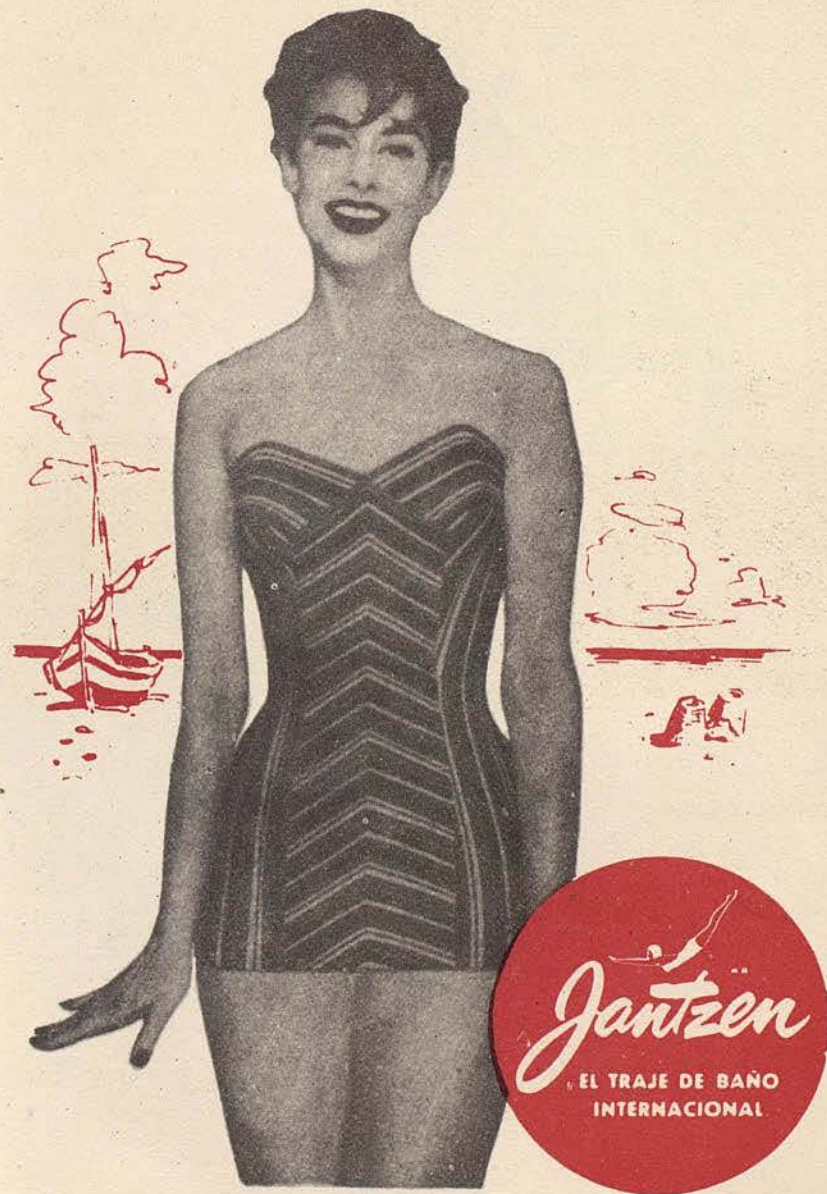



LES BAS "FEMME"
MARCEL ROCHAS
PARIS

"Femme"
las mejores medias del mundo



UTE