



Gran Teatros del Liceo

Barcelona

London's Festival Ballet

TEMPORADA
DE
PRIMAVERA
1959



J. Clapton

UATB

*Al alcance de
su mano esta,
"Termofrigidus"*



TERMOFRIGIDUS - CON LOS ADELANTOS MAS MODERNOS DE LA TECNICA FRIGORIFICA - TERMOFRIGIDUS - PRIMERA FABRICA EN ESPANA DE REFRIGERADORES ELECTRICOS

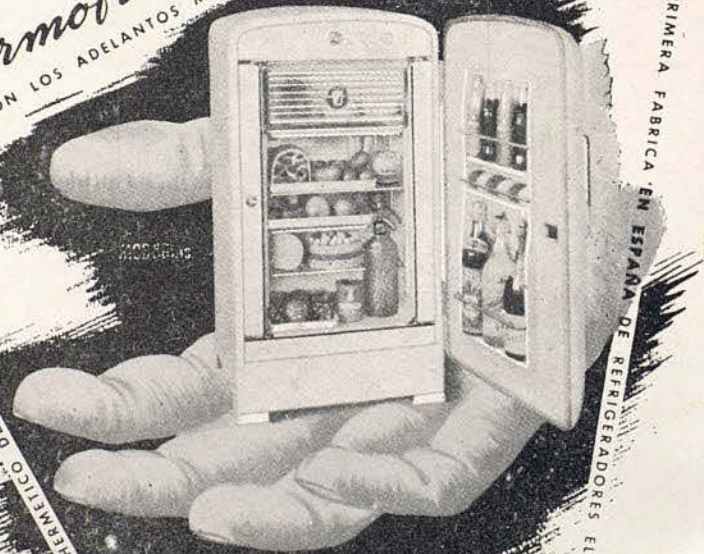

*De venta en los principales
establecimientos del ramo*

SIN MOTOR

- Refrigerador eléctrico automático
- Sin mecanismos ni piezas móviles
- Puede funcionar a petróleo
- Garantizada por cinco años



GRAN TEATRO DEL LICEO

BARCELONA

Empresa:

JUAN A. PAMIAS

TEMPORADA DE PRIMAVERA DE 1959

London's
FESTIVAL BALLET

DIRECTOR GENERAL
JULIAN BRAUNSWEG

DIRECTOR ARTISTICO
ANTON DOLIN

ORQUESTA SINFONICA DEL GRAN TEATRO DEL LICEO

BAJO LA DIRECCION DEL MAESTRO
GEOFFREY CORBETT



el cutis femenino es lo primero que envejece

LOS CUATRO PRODUCTOS

Bella Aurora

crean, mantienen y conservan hasta el fin de sus días, no sólo su propia juventud, sino también un cutis bellissimo y luminoso, sin pecas ni imperfecciones, terso, lozano, radiante de vida, atractivo y sin arrugas.

La belleza que crean nuestros productos es TOTALMENTE INVISIBLE Y POR TANTO, NATURAL Y PERFECTA

El limpiar profundamente el cutis, es una exclusiva más

Bella Aurora

Nuestros fórmulas patentadas en 65 países, son ÚNICAS y científicamente estudiadas por los laboratorios de The Shilman Co., de AURORA, E. U. A. creados en 1893 garantizando no sólo su eficacia, sino también en el aspecto higiénico. La protección absoluta de infecciones, por contactos, virus, etc., irritaciones cutáneas, resqueamiento de la piel, etc., etc.

No se desoriente, fie en la garantía de 64 años de éxitos en todo el orbe y siga nuestro consejo **¡NO ENVEJEZCA!**

- 1 **Al acostarse**
Crema Bella Aurora eliminadora de pecas, manchas, imperfecciones, etc.
- 2 **Al levantarse**
Use nuestra perfume jabón para cutis delicados de efectos balsámicos, como el cold-cream. No reseca la piel.
- 3 **Al maquillarse**
Crema líquida invisible creadora de infinita belleza. Base para polvos. Máxima adherencia.
- 4 **Al pintar sus labios**
Nuestro famoso lápiz fija color, lanolina y vitamina. Por ser séptico evita toda infección.

Productos Bella Aurora, Gili. S.I. - Balmes, 5 — *



Dr. JULIAN
BRAUNSWEG

SALA CANUDA

EXPOSICION PERMANENTE
PINTURAS ANTIGUAS Y MODERNAS
EJECUCION RETRATOS AL OLEO
POR ENCARGO
GRANDES OPORTUNIDADES

SUBASTA DE CUADROS TODOS LOS SABADOS
6 TARDE

CANUDA, 4 (junto Rambla Canaletas) - Teléfono 31 84 45

Sus piernas serán más bonitas

con Medias *Glory*

Un anuncio de DANIS



CON Y SIN COSTURA



LACRE ROJO



SIMBOLO DE CALIDAD



ANTON
DOLIN

MUEBLES PARA OFICINAS

HISPANIA

Despacho y Venta: TORRES AMAT, 1 y 3

TELEFONO 21 82 13

Talleres: NICARAGUA, 7

BARCELONA



"Si existe un paraíso
en la tierra,
sólo puede ser éste,
ningún otro
sino éste".

INDIA
ALITALIA

India



ALITALIA



NATALIA
KRASSOVSKA

nino

*alta costura infantil
cunas-coches-juguetes
muntaner, 511 t. 278943*

El descubrimiento que ha transformado
la vida de la mujer moderna....



**todas las cremas
en una sola!...**

Se ha conseguido por fin lo que los químicos consideraban imposible: en Francia, París concretamente, Sénart acaba de lanzar al mercado, la crema ideal que puede emplearse durante las 24 horas del día, tanto para alimentar y proteger la epidermis, como para el maquillaje.

La Crema Sénart limpia y alimenta al mismo tiempo, porque es a la vez muy activa y muy ligera. Base ideal para los polvos; aclara, afina, refresca e iguala la tez, protege la piel, y los tejidos, como si los tonificara, se fortalecen.

En perfumerías y farmacias



Sénart PRODUITS DE BEAUTÉ PARIS

DISTRIBUIDO EN ESPAÑA POR: **INDUSTRIAS HENRY - COLOMER LTDA.**



MARILYN
BURR

Las Vegas club

Su boîte
PRESENTA

ARIBAU, 230 - TELEFONO 27 36 64

Al cantor de Saint-Germain
PATRICK JAQUE

con el conjunto
LUCK

y al renombrado
QUINTETO AZUL



CLAVE DE LA ARMONIA DE SU SALUD

DANONE es la clave de la armonia de la salud. DANONE puede tomarse desde la más tierna edad. DANONE tiene la consistencia del flan y la finura de la natilla y asociado con frutas frescas ¡Es delicioso! DANONE es el postre de las digestiones felices!

DANONE
EL VERDADERO
YOGHOURT



YOGHOURT DANONE

BARCELONA * PARIS * NEW-YORK * MADRID

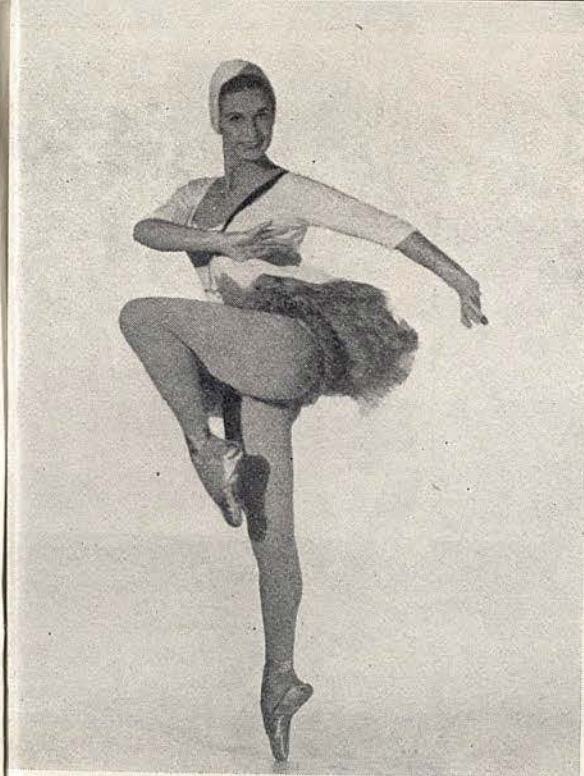

A N I T A
L A N D A

GIMNASIO

Solarium

Fundado en 1868

GARCIA ALSINA

GIMNASIA EDUCATIVA - CORRECTIVA - DEPORTIVA - BOXEO - YUDO
BAÑOS DE CALOR Y SOL ARTIFICIAL - MASAJE - FRONTON AL SOL
HORAS ESPECIALES FEMENINAS

JULIO Y AGOSTO

SOLARIUM PLAYA CASTELLDEFELS

DIPUTACION, 239 (Rambla Cataluña - Balmes) - TELEFONO 21 21 60
y HERZEGOVINO, 46 - Plaza Adriano



Rejuvenesca

**SU ROSTRO
Y SU SILUETA**

**TRATAMIENTOS
"DE CHOC"**

a base de extractos placentarios
(Método Filatov)

LANCASTER
PARIS MONTECARLO

CONCESIONARIO PARA ESPAÑA

Segura
BARCELONA



JEANNETTE
MINTY

Los impermeables *éfrice*,

y prendas Nylón confecsa

Casa Rosich

TRAJES BAÑO, ARTICULOS NATACION, PESCA SUBMARINA
HULES, PLASTICOS, ARTICULOS LIMPIEZA, ETC.

Ronda San Pedro, 7 - Avenida Puerta del Angel, 25

Paer aconseja

Dual

TOCADISCOS

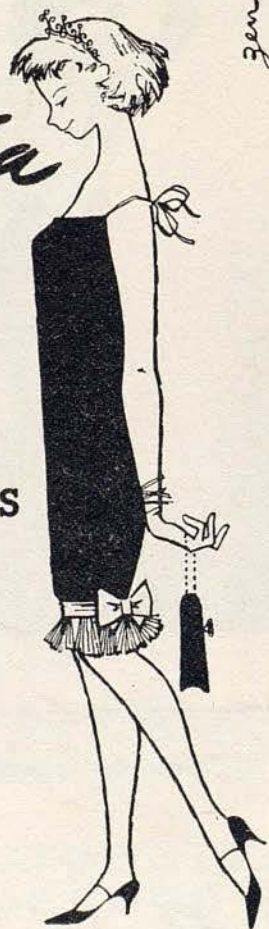
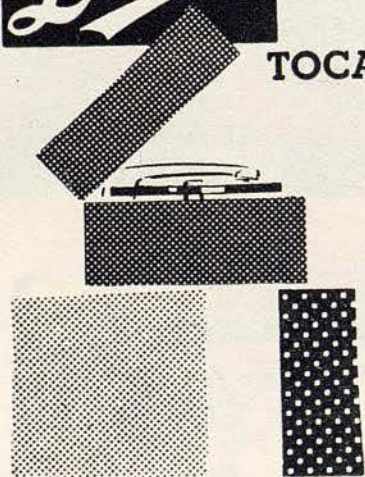

MODELO 295 DE CUATRO VELOCIDADES Y REDUCIDAS DIMENSIONES

DISTRIBUIDOR RAMBLA CAPUCHINOS, 72
OFICIAL

Frente Liceo. Tel. 31 96 00

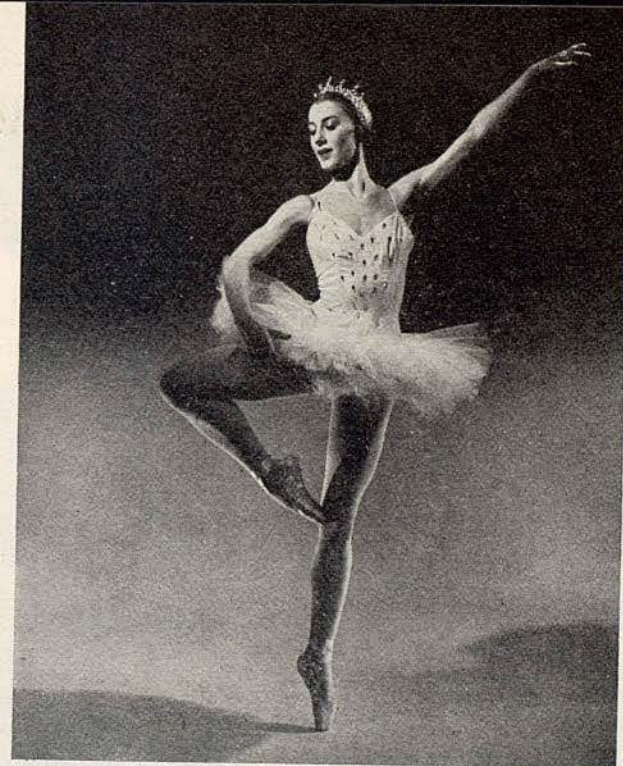

TONI
LANDER

Bebelin



equipos para recién nacidos,
cunas, coches, juguetes, re-
galos, vestidos para bebés.
Sección para niñas y joven-
citas.

CONSEJO DE CIENTO, 298
TELEFONO 22 98 17

PASEO DE GRACIA, 39
TELEFONO 31 02 31



PELETERIA

La Siberia



1890

R. Cataluña, 15 - Av. J. Antonio, 624 - BARCELONA.

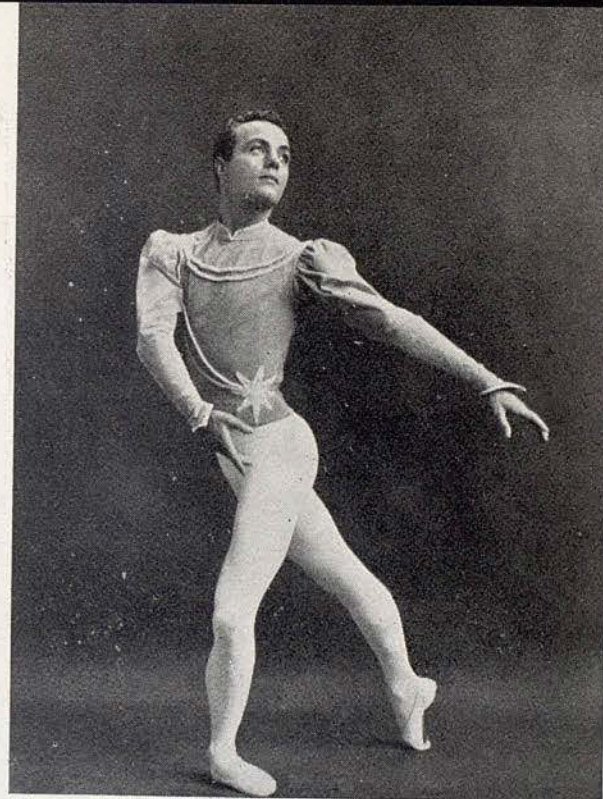

JOHN GILPIN

J. Carbonell Vilanova

Compra · Venta y Administración de fincas

—
Agente Colegiado

Diputación, 339, 1.º, 2.º
Despacho de 4 a 6

Barcelona
Teléfonos { 25 41 67
 26 82 74

GRIFÉ & ESCODA

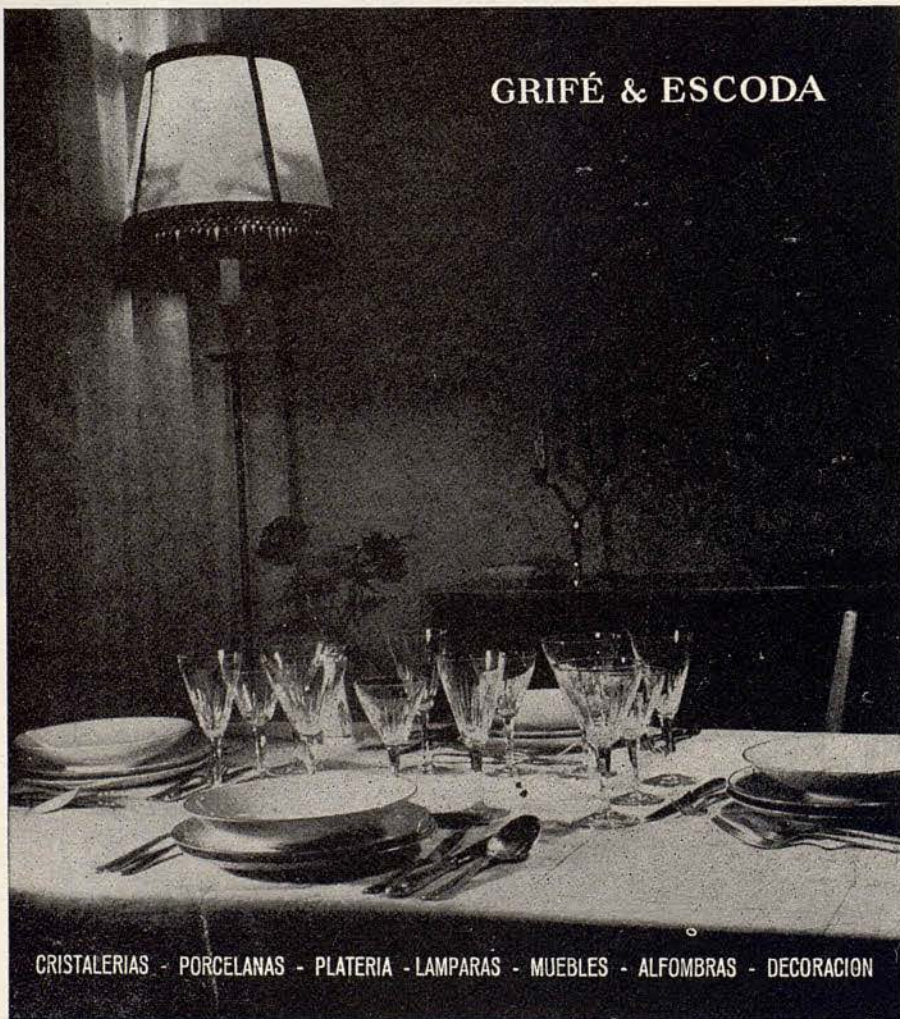

CRISTALERIAS - PORCELANAS - PLATERIA - LAMPARAS - MUEBLES - ALFOMBRAS - DECORACION



LOUIS
GODFREY



MODERNICE EL ENCENDIDO DE SU
MOTOR EMPLEANDO CORRIENTE DE
ALTA FRECUENCIA

INSTALE UN CONVERTIDOR PERMANENTE

MULTISPARK

DA NERVIO A SU MOTOR - ECONOMIZA
COMBUSTIBLE - CONSERVA LAS BUJIAS
LIMPIAS - EVITA LA CARROÑA

PAT. BURDIN BAKER & C^o - LONDON

Licencia española - Balmes, 125 - Barcelona

Se
la
recomiendan
mutuamente:

Arin

olla
a presión

LA PRIMERA
FABRICADA EN ESPAÑA

el éxito de la olla
Arin significa que
sus servicios son
insuperables

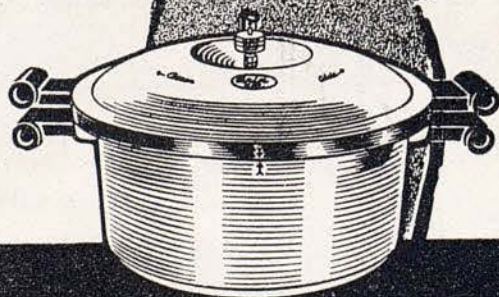

Keith
Beckett

Arin
London



KEITH
BECKETT



CALZADOS DE LUJO

DORADOS-PLATEADOS
REPTILES-CLASICOS
FANTASIA Y DEPORTE

MUNTANER, 242 (JUNTO AV. GENERALISIMO)
TELEFONO 28 57 75

PARA NIÑOS, SELECTOS PARA FESTIVOS

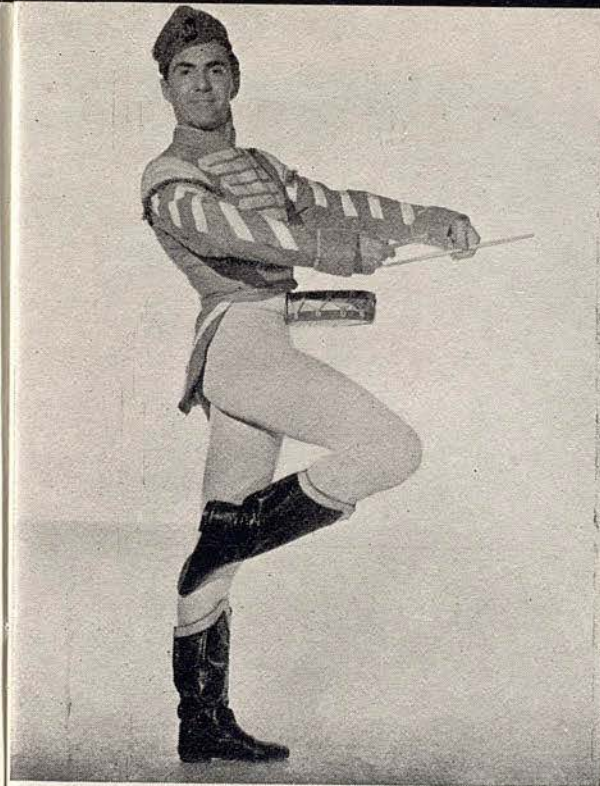

MICHAEL
HOGAN

Enriquez

ARTE - DECORACION
MARCOS ESTILO

Diputación, 155 - Teléf. 24 84 01 - BARCELONA



ADPH

Obras de Arte

Las obras de arte consiguen ser clásicas cuando son inspiradas dentro las normas inmarcesibles de "La Obra Bien Hecha". También la técnica moderna crea obras perfectas dentro de estos principios inmutables...
Y para conseguir un sueño reposado y profundo ha sido pensado y construido

SEMA



VASSILIE
TRUNOFF

JOSE M.º LLOBET BOSCH, S. A.

Empresa Constructora

INGENIEROS:

JUAN PLANAS AMIEL
BENITO CORTÉS VILLAVECCHIA
RAFAEL AMAT CARRERAS
JUAN JOSÉ ELIZALDE LLOBET

MAYOR DE GRACIA, 13 - TELEFONO 28 44 83

PRIMERA
MARCA
MUNDIAL
EN
CORSETERIA

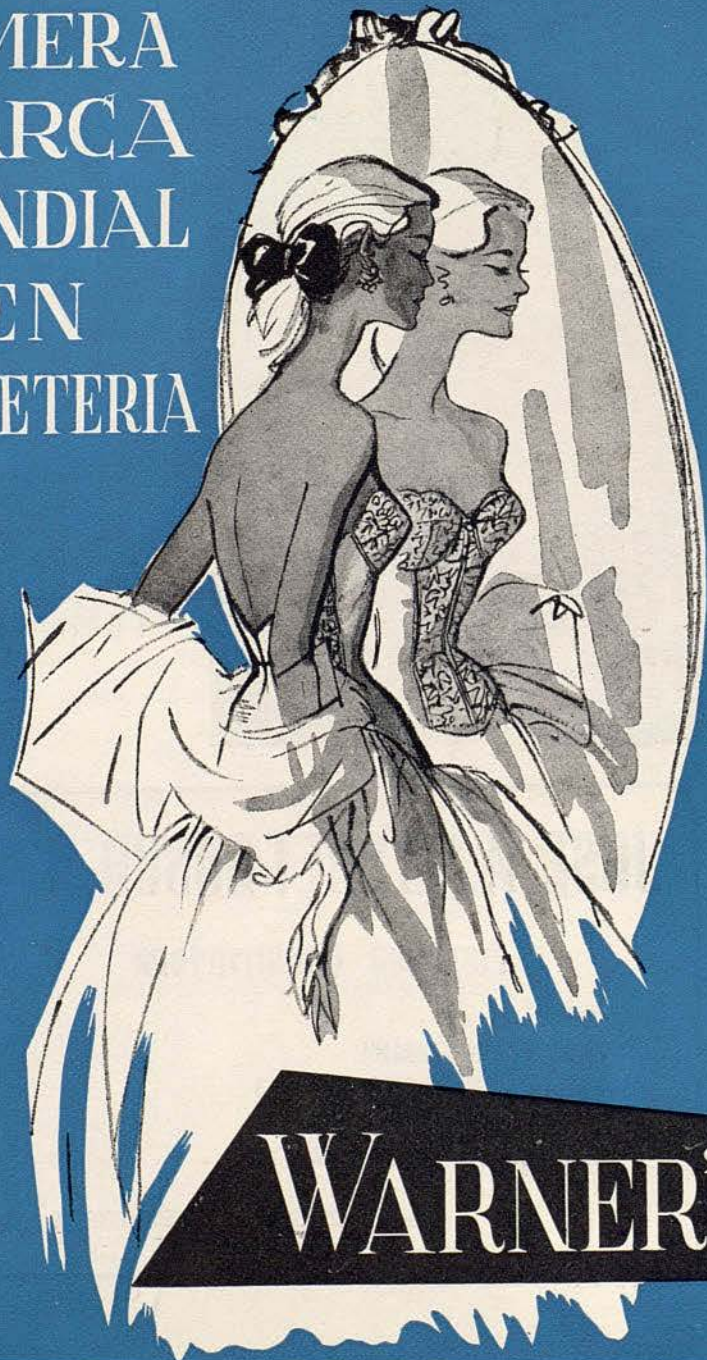

WARNER'S®

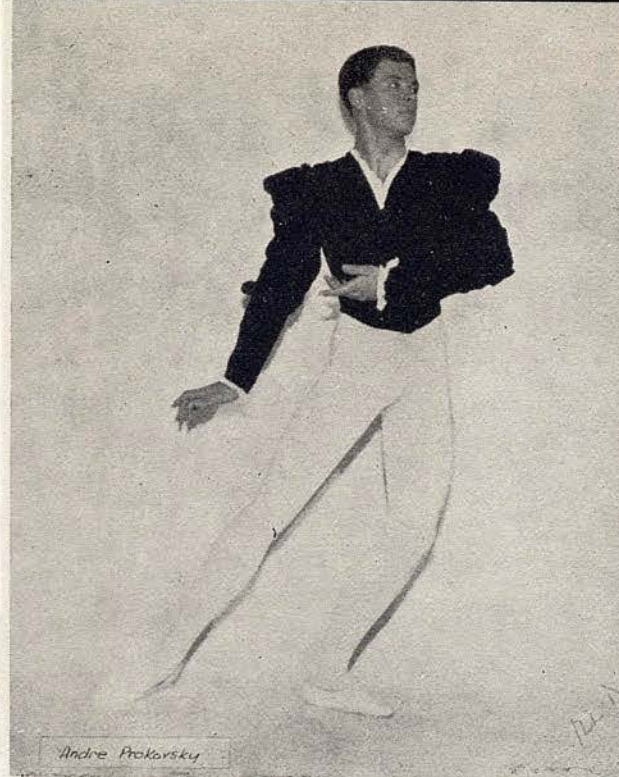

ANDRE
PROKOVSKY

VERANO 1959

VIAJES ESPECIALES

ESCANDINAVIA

Copenhague, Estocolmo, Oslo, Bergen y FJORDS DE NORUEGA

En avión, ferrocarril y Autocar - Salidas en Julio y Agosto

INGLATERRA

*Londres, Windsor, Oxford y LAGOS DE ESCOCIA
Salidas Junio, Julio y Agosto, en avión, ferrocarril y
autocar.*

Cía. Hispanoamericana de Turismo

Paseo de Gracia, 11 - Teléfonos 31 93 50 y 31 93 51



UN JERSEY
ESCORPION

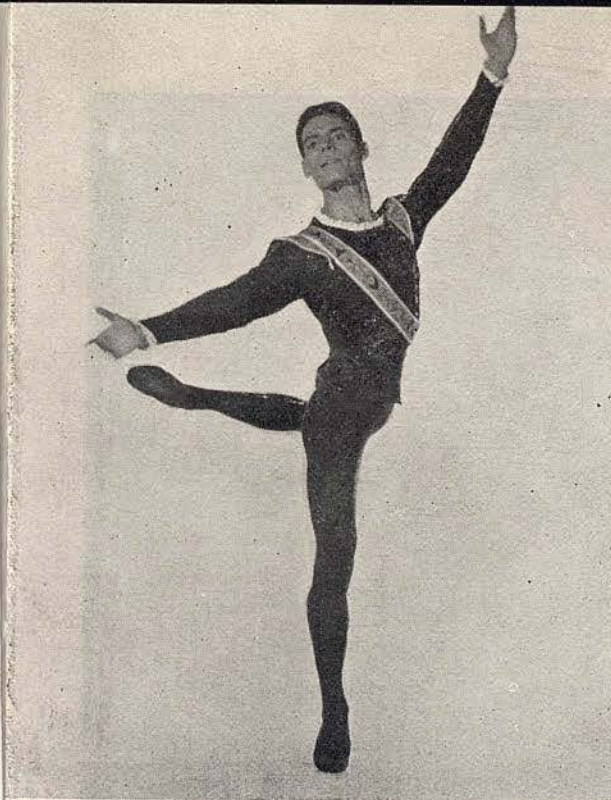

JEAN - PIERRE
ALBAN

Av. Gmo. Franco
(Esplugas)

Restaurante
La masia

Teléfono
80 01 88

ABIERTO TODO EL AÑO
VIGILIAS Y FESTIVOS CENAS, BAILES AMENIZADAS
POR LOS CONJUNTOS

ALFREDO DOMENECH - J. ALEMANY

CON SUS CANTORES
COLLADO y EGEA

SALON ESPECIAL PARA FIESTAS PARTICULARES

EN MADRID

SU RESTAURANTE TIPICO

Calle Hileras, 4 (junto Arenal) - Teléfs. 47 80 78 y 48 29 14

*Regenerador
del
Cabello*



Perfume
Señorial

HAUGROQUINA

Florida

LOCION CAPILAR

DA VIDA Y ESPLENDOR A LOS CABELLOS

COMPañIA

DIRECTOR GENERAL
JULIAN BRAUNSWEG

DIRECTOR ARTÍSTICO
ANTON DOLIN

PRIMERAS BAILARINAS

NATALIA KRASSOVSKA - MARILYN BURR
ANIYA LANDA - JEANNETTE MINTY

CON LA COLABORACIÓN DE

TONI LANDER

(artista invitada)

SOLISTAS

JANET OVERTON - DIANNE RICHARDS - PAMELA HART
DIANE WESTERMANN - MARY DUCHESNE
ANNE ROWSE - SELENA WYLIE - JENNIFER ALDERTON

PRIMEROS BAILARINES

ANTON DOLIN - JOHN GILPIN
LOUIS GODFREY - KEITH BECKETT - MICHAEL HOGAN
VASSILIE TRUNOFF - ANDRE PROKOVSKY - JEAN-PIERRE ALBAN

SOLISTAS

PETER WHITE - RONAL EMBLEN - KENNETH SUDELL
DONALD MCALPINE - TERRY GILBERT

CUERPO DE BAILE

WENDY BARRY - PIXIE BEVAN - MARY COULSON - VALERIE DUKE
CLARE DUNCAN - DIANE ELESMORE - SUSAN FOSTER - GAYE FULTON
SALLY JUDD - CHRISTINA KATIN - JANET KEDGE - ANNE MORRELL
DEIRDRE O'CONAIRE - JOAN POTTER - ANGELA SYMONDS
SUSAN WINTERKTON - SHEILA WRIGHT - IVAN BAPTIE
PETER BROWNLEE - PETER CAZALET - GEOFFREY DAVIDSON - DALTON DAVIS
BARRY McGRATH - KEN MANSFIELD - LEN MARTIN - MAX NATIEZ - ROGER LEPAGE
ALAN WOODARD

DIRECTOR DE ESCENARIO
BEN TOFF

MAESTRA DE BALET
EILEEN BAKER

DIRECTOR DE LA ACADEMIA
DE BALET
CHARLES DICKSON

MAESTROS DIRECTORES

GEOFFREY CORBETT y AUBREY BOWMAN

PERSONAL TÉCNICO Y ADMINISTRATIVO

Administrador de la Compañía	DOUGLAS W. ABBOT
Secretario General	REG COOPER
Jeje de Escenario	ANTHONY GILPIN
Jeje de Electricistas	PETER EVANS
Jeje de Maquinistas	JOHN BERRILL
Ayudante del Jeje de Escenario	JOSEPH JAMES
Encargada de vestuario femenino	SHEILA DAVIES
Encargado de vestuario masculino	ARTHUR BUNCE
Jeje de prensa y propaganda	AUDREY WORDSWORTH

PIQUANT





CON COSTURA
Y SIN COSTURA

La media de nylon perfecta
ayer
hoy
mañana y siempre
en vanguardia de la moda

FABRICACION DE J.ROSSELL S.A.

PROGRAMA PARA HOY

DOMINGO, 10 DE MAYO DE 1959

TARDE A LAS 6

6.^a de propiedad y abono a tardes.

ULTIMA FUNCION DE TARDE

I

VISION DE CHOPIN

Música de Federico Chopin. Coreografía de David Lichine.

II

ROMEO AND JULIET

(Romeo y Julieta)

Tragedia coreográfica. Coreografía de Oleg Briansky. Música de Tchaikowsky (Fantasía-Obertura de Romeo y Julieta). Decorado y Vestuario de André Levasseur.

III

THE WITCH BOY

(El Muchacho Brujo)

Ballet en tres cuadros. Música de Leonardo Salzedo. Coreografía de Jack Carter. Decorado y vestuario de Norman McDowell.

IV

GRADUATION BALL

BAILE DE CADETES

Ballet en un acto de David Lichine. Música de Johann Strauss. Coreografía de David Lichine. Decorado y vestuario de Alexandre Benois.

ORQUESTA SINFÓNICA DEL GRAN TEATRO DEL LICEO

Maestros Directores:

AUBREY BOWMAN y GEOFFREY CORBETT



I
VISION DE CHOPIN

Música de Federico Chopin.
Coreografía de David Lichine.

REPARTO

- a) *Nocturno en mi bemol mayor* Natalia KRASSOVSKA, Janet OVERTON, Pixie BEVAN, con Pamela HART, Dianne RICHARDS, Anne ROWSE, Wendy BARRY, Clare DUNCAN, Christina KATIN, Sally JUDD.
- a) *Nocturno en mi bemol mayor* Dianne RICHARDS
- c) *Preludio en mi menor* Janet OVERTON, Pixie BEVAN
- d) *Mazurka en do mayor ...* Selena WYLIE, Sally JUDD, Janet KEDGE
- e) *Vals en re bemol mayor ...* Natalia KRASSOVSKA, Louis GODFREY, con Pamela HART, Anne ROWSE, Wendy BARRY, Clare DUNCAN
- f) *Estudio en mi mayor* Natalia KRASSOVSKA, Jean-Pierre ALBAN
- g) *Mazurka en la bemol* Pamela HART, Anne ROWSE, Wendy BARRY, Clare DUNCAN
- h) *Fantasia Impromptu: (Op. 66 Orquestada por Carmen Dragón)* Todo el Cuerpo de Baile.
- Concertista de Piano Jorge EGEA



SANT SEVER

CERAMICAS Y ANTIGUEDADES

San Severo, 3 - Teléf. 217469

BARCELONA

Carbonell
CREACIONES



II

ROMEO AND JULIET

(Romeo y Julieta)

Tragedia coreográfica.

Coreografía de Oleg Briansky.

Música de Tchaikowsky (Fantasía-Obertura de Romeo y Julieta).

Decorado y Vestuario de André Lévasseur.

por

Jeannette MINTY

y

Michael HOGAN

MOTIVO

Juliet: «O break, my heart! — poor bankrupt, break at once!
To prison, eyes! ne'er look on liberty!
Vile earth, to earth resign; end motion here;
And thou, and Romeo, press one heavy bier!»

Julieta: ¡Oh! ¡Destrózate, corazón mío! ¡Pobre destrozado,
destrózate de una vez! ¡A la prisión, ojos! ¡Nunca penséis
en la libertad! ¡Miseria tierra, torna a la tierra! ¡Párese todo
movimiento, y a ti y a Romeo os oprima, con su pesada carga,
un mismo ataúd!

Romeo y Julieta (Acto III, Escena II)

William Shakespeare

J. Soler

*Reparación de
amortiguadores
hidráulicos*



URGEL, 216-TEL: 30-19-00 y 39-15-41
BARCELONA

III

THE WITCH BOY

(El Muchacho Brujo)

Ballet en tres cuadros.
Música de Leonardo Salzedo.
Coreografía de Jack Carter.
Decorado y vestuario de Norman McDowell.

REPARTO

<i>El Muchacho Brujo</i>	John GILPIN
<i>El Mago</i>	Kenneth SUDELL
<i>Bárbara Allen, la muchacha</i> ...	Anita LANDA
<i>La Madre</i>	Clare DUNCAN
<i>La Hermana</i>	Sheila WRIGHT
<i>El Iluminado</i>	Anton DOLIN
<i>La Tendera</i>	Janet OVERTON
<i>La gente del pueblo</i>	Wendy BARRY, Pixie BEVAN, Jennifer ALDERTON, Pamela HART, Sally JUDD, Christina KATIN, Janet KEDGE, Anne MORRELL, Diane ELESMORE, Dianne RICHARDS, Anne ROW- SE, Diane WESTERMANN, Sele- na WYLIE, Mary COULSON,

MUEBLE SELECTO



RONDA SAN ANTONIO, 35
CASA NOVA, 1
FLORIDABLANCA, 150-154

Teléfono 23 11 18
BARCELONA

Susan WINTERTON
Ronald EMBLEN, Peter WHITE,
Donald McALPINE, Terry GIL-
BERT, Peter BROWNLEE, Alan
WOODARD

CUADRO 1.º — *En el Bazar.* — Bárbara Allen, molesta por el asedio amoroso de que es objeto por parte de un iluminado orador, huye hacia las montañas.

CUADRO 2.º — *Un lugar desierto, en las montañas.* — Bárbara Allen encuentra al Muchacho Brujo.

CUADRO 3.º — *Sábado por la noche en el Bazar.* — Bárbara Allen acompaña al pueblo al Muchacho Brujo, mezclándose ambos en el animado baile que allí se desarrolla.

MOTIVO

La acción del ballet se sitúa en las montañas del Oeste medio norteamericano. Es la fábula de una muchacha de pueblo que huye del asedio de un iluminado orador. En los bosques presencia el nacimiento simbólico del Muchacho Brujo debajo la capa del Mago. Se enamoran y la muchacha lleva al Muchacho Brujo a su pueblo. Las gentes del pueblo huyen atemorizadas ante lo que estiman sobrenatural. El iluminado, embargado por los celos condena a la muchacha y levanta la ira de los hombres, quienes abandonan la danza para linchar al Muchacho Brujo. La muchacha muere, el Mago regresa y el Muchacho Brujo renace.



Adelgace

saboreando...

CARRUGAN



*Sin estridencias
Publicitarias...*

LAVADORAS

Dyna

SE HAN IMPUESTO POR
SU MAXIMA CALIDAD
Y MINIMO PRECIO

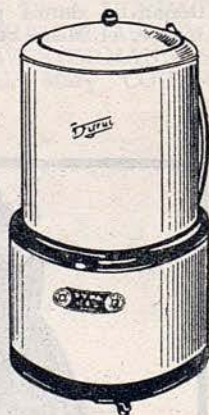
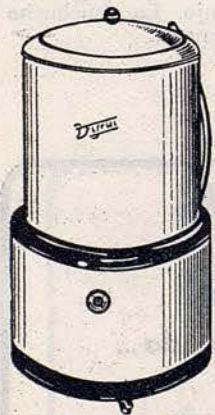

ADMIRELA EN

Comercial Aranda

Roger de Flor, 125 - Teléfono 25 42 63 - BARCELONA

IV

GRADUATION BALL

(Baile de Cadetes)

Ballet en un acto de David Lichine.

Música de Johann Strauss.

Coreografía de David Lichine.

Decorado y vestuario de Alexandre Benois.

REPARTO

La Directora Janet OVERTON
Las jóvenes alumnas Dianne RICHARDS, Selena WY-
 LIE, Sheila WRIGHT, Joan PO-
 TTER, Anne MORREEL, Chris-
 tina KATIN, Sally JUDD, Susan
 WINTERTON
Las alumnas mayores Care DUNCAN, Wendy BARRY,
 Janet KEDGE, Diane ELESMO-
 RE, Angela SYMONDS, Deirdre
 O'CONAIRE, Gaye FULTON, Va-
 lerie DUKE



LA IMITACION MAS
PERFECTA

EL MAS EXTENSO
SURTIDO EN
COLLARES DE
TODOS TIPOS Y
CALIDADES

VEA EN NUESTROS
ESCAPARATES
CREACIONES EN
"SIRKON", LA
PIEDRA QUE SE
CONFUNDE CON
EL BRILLANTE

MARCA REGISTRADA

AV. PUERTA DEL ANGEL, 15
GALERIAS MALDÁ, B3
(JUNTO PUERTA FERRISA)
BARCELONA

El General Peter WHITE
 Los Cadetes de tercer año ... Keith BECKETT, Ronald EM-
 BLEN, Geoffrey DAVIDSON, Ter-
 rry GILBERT, Len MARTIN,
 Roger LEPAGE, Max NATIEZ,
 Ivan BAPTIE, Barry McGRATH,
 Alan WOODARD, Donald McAL-
 PINE, Ken MANSFIELD
 Los Cadetes de cuarto año ... Kenneth SUDELL, Peter
 BROWNLEE, Dalton DAVIS, Pe-
 ter CAZALET

«Divertissements»

La Maestra de Ceremonias ... Dianne RICHARDS
 El Tamborista Michael HOGAN
 La Sulfide y el Escocés Pamela HART, Jean-Pierre AL-
 BAN
 Baile Impromptu Selena WYLIE
 Concurso de «Fouettes» Jennifer ALDERTON, Pixie BE-
 VAN
 Perpetuum Mobile Dianne RICHARDS, Keith BEC-
 KETT, Sheila WRIGHT, Joan
 POTTER, Christina KATIN.
 Mazurka Janet OVERTON, Peter WHITE
 Gran Final Por todo el conjunto.



Arte y Técnica
de
RELOJERIA

PASEO DE GRACIA, 6 1891 BARCELONA

GRAN SURTIDO RELOJES
ALTA CALIDAD

●

RELOJES PARA EL HOGAR

●

CARILLONES



MOTIVO

Las alumnas de un colegio de señoritas de la buena sociedad, ofrecen un baile de fin de curso a los Cadetes de una cercana Academia militar. Los Cadetes llegan con el General, Director de la Academia, el cual coquetea con la Directora del Colegio. Las alumnas y los Cadetes se aperciben de ello y abandonando el empaque propio de un baile de sociedad, lo transforman en una desbordante y alegre fiesta.



Próxima Inauguración

CAFETERIA - SALÓN DE TE

BWANA

?

PROXIMA FUNCION

LUNES, 11 DE MAYO DE 1959

NOCHE A LAS 10

16.^a de Propiedad y Abono a noches. Primer turno

ULTIMAS FUNCIONES DE LA TEMPORADA

HOMENAJE A LA COMPAÑIA

I
NAPOLI

II
DON QUIJOTE
Paso a Dos

ESMERALDA
Paso a Dos

III
OCTETO

IV
EL PRINCIPE IGOR
DESFILE DE LA COMPAÑIA

GABINETE DE DEPILACIÓN

Maria Rovira

PRACTICANTE

ESPECIALISTA EN LA EXTIRPACION
DEFINITIVA DEL VELLO

AVENIDA PUERTA DEL ANGEL, 23, PRAL. 2.^a, - TEL. 22-16-50

Visita de 10 a 1 y de 3 a 7

C. S. C. 4358



“Cataluña” S. R. de P. - Depósito Legal B. 5271 - 1959 - Gráficas Londres - Barcelona



UAB
Universitat Autònoma de Barcelona

PATEK PHILIPPE

MAITRES HORLOGERS
GENÈVE



EL MEJOR
RELOJ
DEL MUNDO

CONCESIONARIOS



UNION SUIZA DE RELOJERIA S.A.
RAMBLA CATALUÑA, 17
AVDA. GLMO., 482 (VIA AUGUSTA)
BARCELONA

Una gentileza sin par



perfume
JOYA

*Constelación de esencias fulgurantes prendidas en las sutiles
redes de un joyel de armonías exquisitas, esto es el magno,
y a la vez femenino, perfume JOYA.*



MYRURGIA

EMBRUJO • PROMESA • MADERAS • JUNGLA

VERMOUTH CHINATO



Un producto

CINZANO

de gran moda

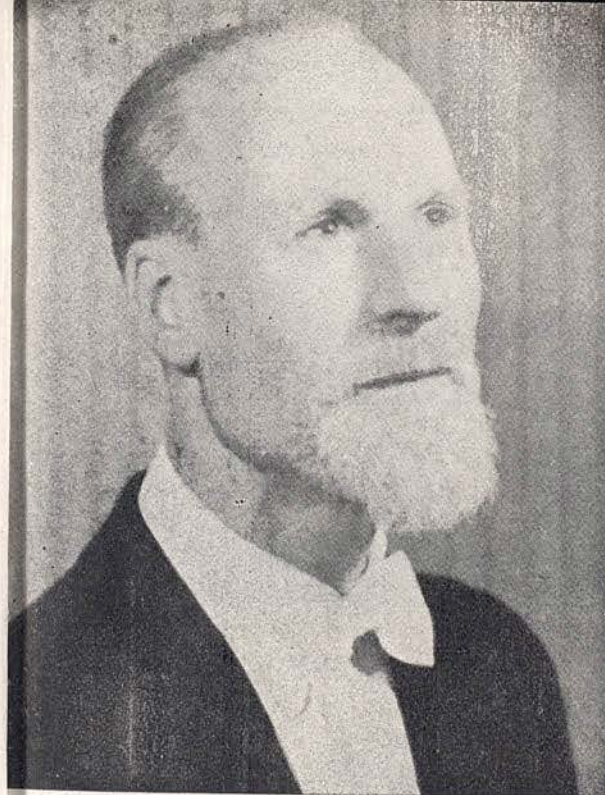

DIRECTOR MUSICAL:
GEOFFREY
CORBETT



SUPER-FLEC

*elimina las manchas de la ropa,
sombrosos, cortinajes, tapicerías..*

*delicadamente
perfumado*

Super-Flec

LABORATORIOS DE ESPECIALIDADES LESA - Rosellon 270. - BARCELONA



TEJIDOS EXCLUSIVOS
PARA ALTA COSTURA

MARTÍ-MARTÍ

BARCELONA
PASEO DE GRACIA, 27

MADRID
AV. JOSE ANTONIO, 7



JANET OVERTON



DIANNE RICHARDS

FER

presenta

AL MERCADO LA NUEVA LAMPARA
ASIMETRICA PARA AUTOMOVIL

tipo

FOCO EUROPEO UNIFICADO

CON FER EN SU COCHE...

NO EXISTE LA NOCHE



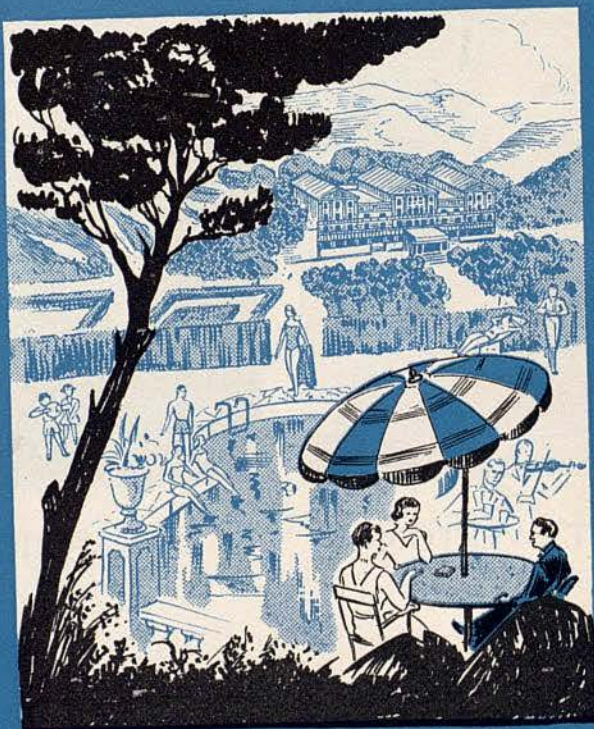

Balneario
TERMAS ORION

AGUAS TERMALES OLIGOMETALICAS
 RADIOACTIVAS

SANTA COLOMA DE FARNÉS (GERONA)

INFORMES EN BARCELONA:

ASTRO - REINA, Galerías Maldá, 23 - Teléfono 21 27 07



PAMELA HART



PETER WHITE



San BERNAT
 MONTSENY

TELEFONO 8
 DE MONTSENY

HOTEL - RESTAURANTE - BAR

BANQUETES-BODAS
 COCINA SELECTA
 MAXIMO CONFORT
 CALEFACCION
 TODAS LAS HABITACIONES
 CON CUARTO DE BAÑO
 Y ASEO - GARAGE
 MISA A LAS DOCE Y MEDIA

Abierto todo el año - Altitud 850 metros
 A 68 kilómetros de Barcelona por Palautordera



DIANE WESTERMANN



KENNETH SUDELL

CAFE DEL LICEO



Servicio especial de Restaurante en el Salón de Té y Palcos, durante las representaciones. SNACK BAR, en la planta baja con sus combinados de frutas al champán y con las delicias del «LICEO».



En la más aristocrática
avenida de Barcelona...
y en el inicio de esta primavera

SE HA INAUGURADO el establecimiento especializado en:

Televisión
Discos
Sonido en alta fidelidad y estereofónico
Radio y frecuencia modulada
Grabadores de sonido y dictáfonos
para oficina

Dirección técnica: RICARDO SANS CONDEMINAS

Con el aval técnico-comercial de
Distribución y Servicio en exclusiva para España de

GRUNDIG

PEDRO PLANAS SEGURADO

EN BARCELONA: Travessera de Gracia, 40-42. Teléfono 27 93 02
EN MADRID: Paseo de la Castellana, 25. Teléfono 25 34 30



INVITAMOS a todos nuestros clientes, proveedores, amigos y público en general a visitarnos, para efectuarles unas prácticas demostraciones de sonido en Alta Fidelidad y Stereofónico.

P.P.

PLANAS, S.A.

AVENIDA DEL GENERALISIMO, 580 - Teléfono 37 74 37 (entre Muntoner y Casanova)



ANNE ROWSE



DONALD McALPINE



Señora:

AGUA DE CABRERA

ES UNA NOTA DE DISTINCION
PARA SU MESA

Confiela
solo a
una lavadora
que
merezca
la máxima
confianza *



Luzca
una lavadora
que "llene"

El modelo B-200 es
el tipo de super-
máquina de lavar
BRU, capaz de sa-
tisfacer a quien
busca aunar en la
lavadora, un servi-
cio completísimo
con una presenta-
ción de acuerdo
con la moderna
estética... ¡es toda
una lavadora!



* **super máquina
de lavar**



Compre segura, comprando una BRU

CREACIÓN DE FERRAZZANO VILA S.A.



MARY DUCHESNE

BOUTIQUE - TRAJES BAÑO - JERSEYS

TRES

MALLORCA. 273
Junto Paseo de Gracia
Teléfono 37 37 10
BARCELONA

Cap. de la Vila 3
Teléfono 163
S I T G E S

El auténtico caldo de
 fama mundial...
POTOFE!



Contiene

carne y grasa
 de gallina, extracto de carne
 del Uruguay y concentrados
 de vegetales frescos.

Industrias
RIERA MARSA, S.A.

El Mundo Entero



BARCELONA

MADRID

CARACAS

GUAYAQUIL

LIMA

PANAMA

SALVADOR

MANAGUA

GUATEMALA

confiase a un técnico

CONSULTE A SU AGENTE DE VIAJES

Por



KLM

Paseo de Gracia, 1 - Tel. 32 59 05
 BARCELONA

enoble

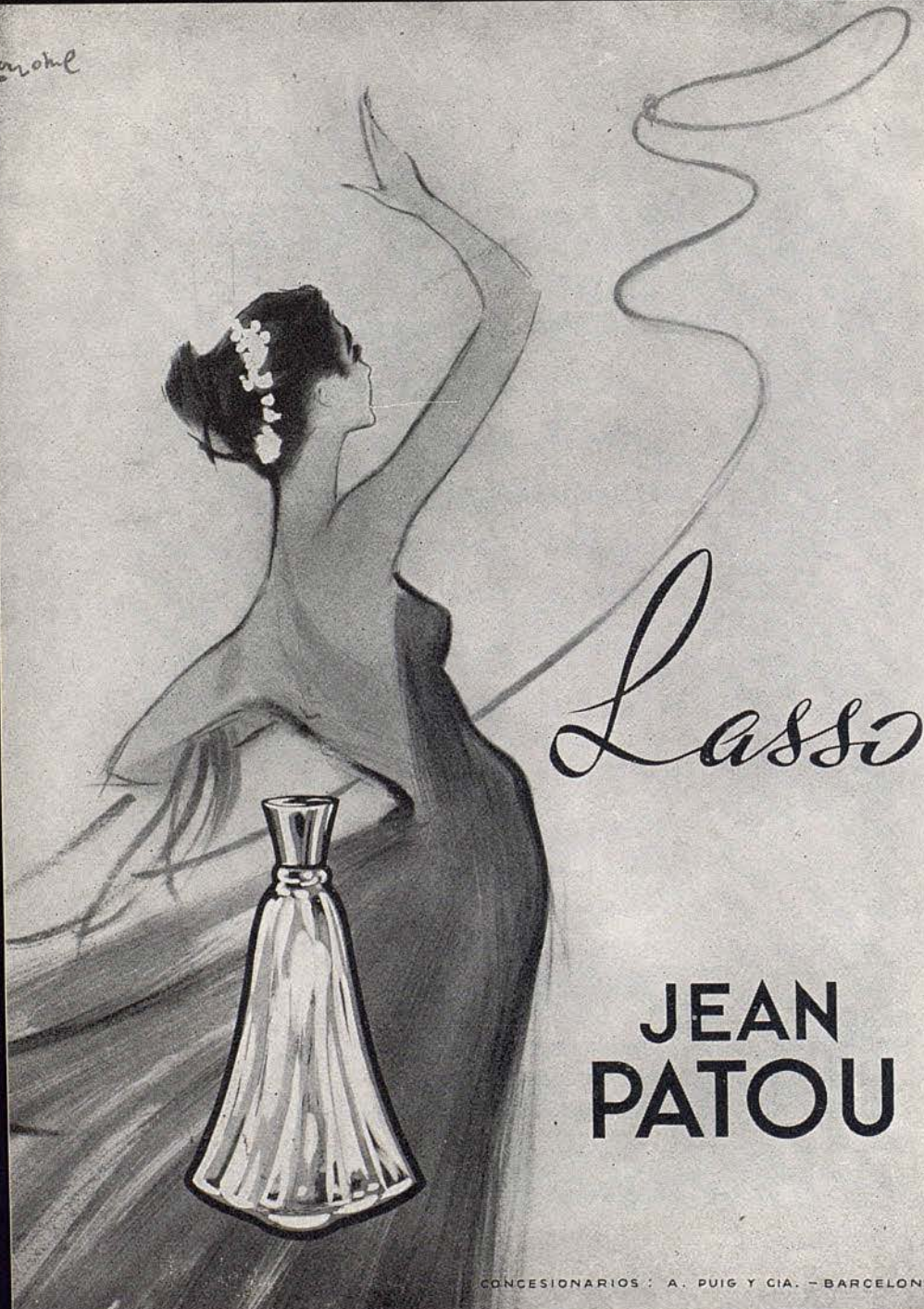

Lasso

JEAN
PATO

CONCESIONARIOS : A. PUIG Y CIA. - BARCELONA

Mallatré

RONDA SAN PEDRO, 24 - TEL. 21 88 35 - BARCELONA



le ofrece las últimas novedades
Primavera de 1959



UN PRESTIGIO DE AÑOS, CIMENTADO POR
LA CALIDAD Y EL ARTE EN EL BIEN VESTIR

UAB
Universitat Autònoma de Barcelona



EMIR

El "toque" invisible

que realza su belleza

perfumes
Dana

Parker 61

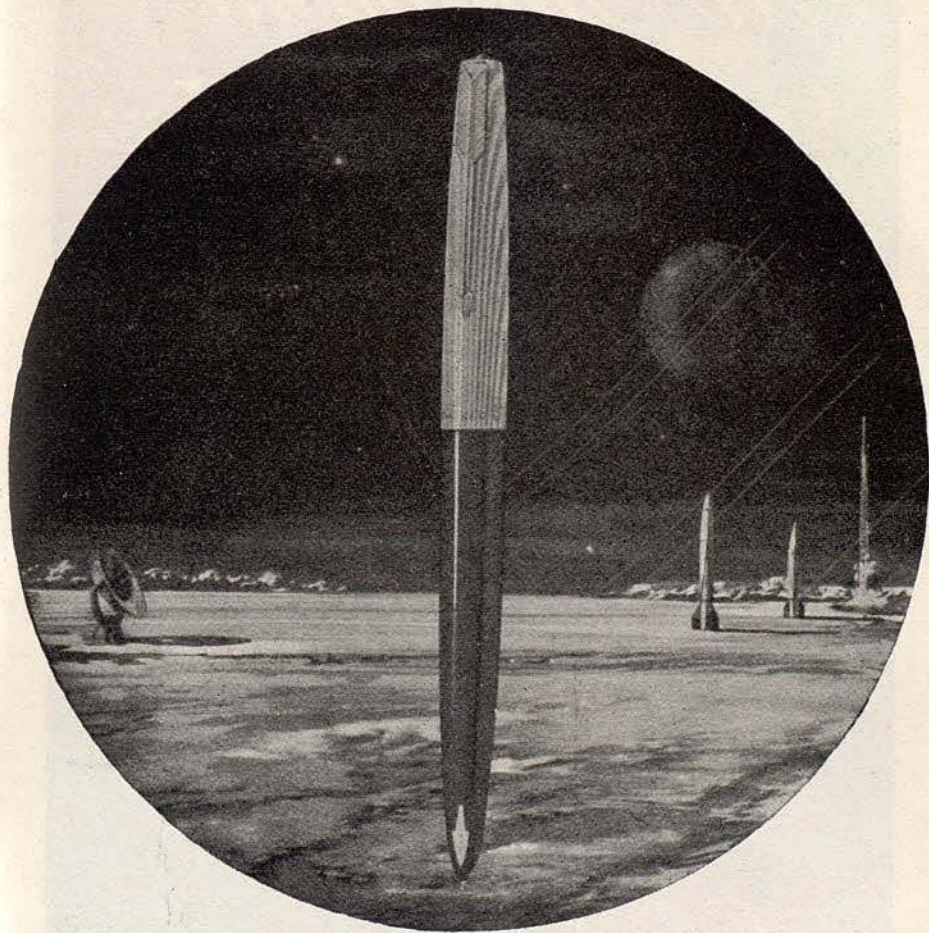

Todas las marcas y modelos en ESTILOGRAFICAS de CALIDAD

SERVICIO PARKER

en Barcelona

PUERTA FERRISA, 17

Central de la Estilográfica

Sir Guillaume

ES NADA MENOS QUE ...



... Sir Guillaume

Señora:

**conserve
su juventud
por la cultura
física**

G i m n a s i o

exclusivamente feme-
nino a cargo de profes-
oras especializadas.

Masajes, baños de
sudación, etc.



INSTITUTO

augusta

**C. SENECA, 29 y 31, pral.
(Detrás Windsor)
BARCELONA**



Valisère en tête...

à l'heure de la mode

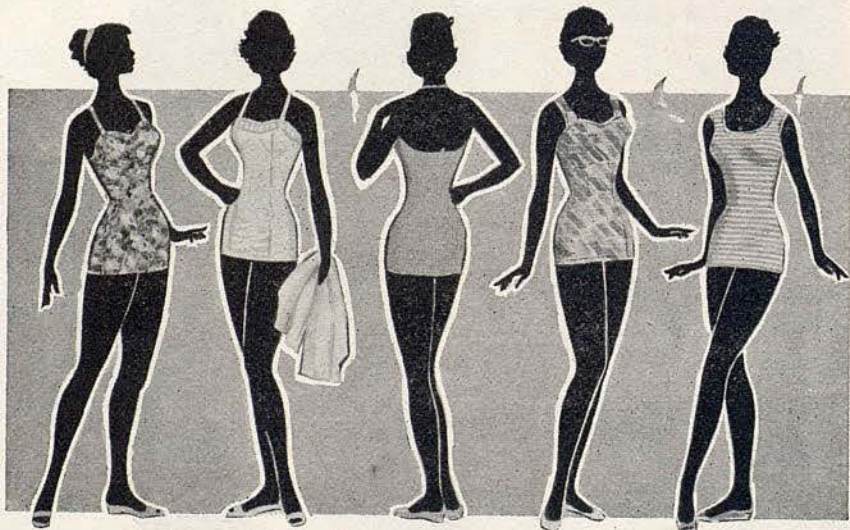

VARIATION
Satén Nylon
Helanca Bucol

VENUS
Satén Nylon
Colores Unidos

TOULON
Bas relief
Elástico en dos
sentidos

VERTIGE
La Boule, Cloqué
Bucol, estampado

TAM-TAM
Bucol Dos y Uno
Nylon Helanca

Modelos realizados con
tejidos BUCOL
una exclusiva VALISERE
para España

Nylon S.A.F.A.

Una serie de modelos de nuestra colección 1959



LE SECRET DE PLAIRE

ES UN ANUNCIO DE PUBLICIDAD DANIS



CRIMONS EXITO DE LAS FIESTAS

crimons

LA ORGANIZACION
PERFECTA DEL "LUNCH"
EN SU HOGAR

FACILITA SERVICIO
DE MESA PARA
BANQUETES

MUNTANER, 147 (ROSELLÓN)
TELÉFONO 30 23 30

SANILLES

HOTEL PRIMERA CATEGORIA (ALTURA 1060 M.)



EL MEJOR CENTRO DE EXCURSIONES DEL
PIRINEO CATALAN

Reserva de habitaciones

INFORMACION:

Fontanella, 7, 1.º, 1.º - Teléfono 215276 (Barcelona)

ENCARGOS:

Administración del HOTEL SANILLES (Por Puigcerdá)
Teléfono 2 de Martinet de Cerdaña

KNOLL
INTERNATIONAL
DECORACION MODERNA

roylosa

BALMES, 172
TEL. 27 15 61/691
BARCELONA

Cataluña S. Rde P.

Una cadena de elogios

Las amas de casa plenamente satisfechas por el irreprochable servicio de los refrigeradores SUPER, forman una preciosa cadena de elogios que han de unirle a usted desde el momento que se decida a adquirir un SUPER-59



Modelos desde 13.500 Ptas

UNA CREACION
Westinghouse

Fabricado por **FRIMOTOR, S.A.E.**

Distribuidor para Barcelona:

SAURET, S.A.

Pelayo, 7 - Teléfonos 217763 y 224970



Schiaparelli

PARIS

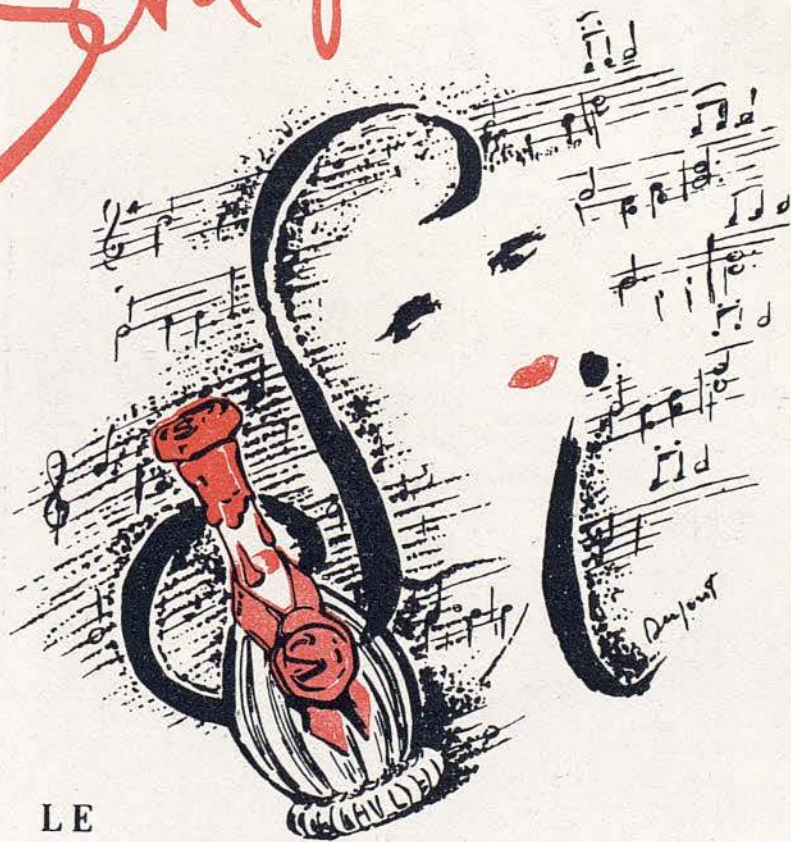

LE
NOUVEAU
PARFUM... **Si!**

... ET LA NOUVELLE EAU DE COLOGNE... **Si!**

DISTRIBUCION ESPAÑA: R. J. ARAGONES BARCELONA - MADRID

*Algunas de las instalaciones ejecutadas por
Juan Pallarols*



COMANDANCIA MILITAR DE MARINA
SECTOR DE CATALUNA



SALA DE JUNTAS Y DESPACHO S. E.

CAMARA O. DE
COMERCIO Y
NAVEGACION



PROYECTO: ARQUIT.
D. J. VILASECA
REALIZACION
JUAN PALLAROLS

SALON DE ACTOS



COMEDOR
RESIDENCIA
Sres. X. M.



SALON
BIBLIOTECA

DORMITORIO
ESTILO LUIS XIV

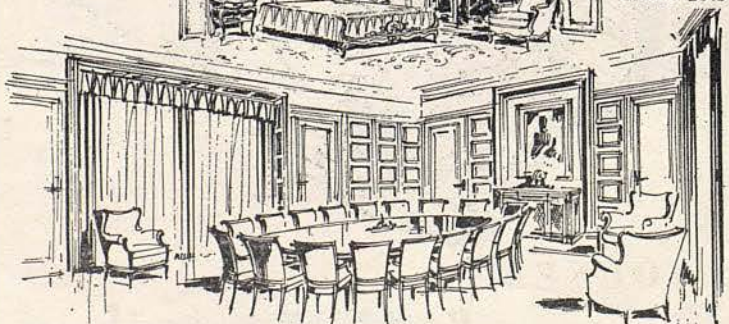

SDAD. ESP. DE CARBUROS METALICOS - SALA DE JUNTAS
ACTUALMENTE GRANDIOSA EXPOSICION DE MOBILIARIOS
CONSEJO DE CIENTO, 355-359, CONTIGUO AL PASEO DE GRACIA-TL. 21-30-56

TAPICERIAS GANCEDO

CALLE DE RECOLETOS N.º 11
Telefono 26 90 32
M A D R I D

RAMBLA DE CATALUNA, 97
Telefono 28 14 84
BARCELONA





1-6625

Un "dulce" descanso con chocolate NESTLÉ

Endulce los minutos del "Descanso" saboreando los Chocolates NESTLÉ.

Aproveche el momento de encenderse las luces para "estirar las piernas" y adquirir en el vestíbulo uno de los variados Chocolates NESTLÉ.

¡Pruébelos en sus distintas especialidades. Todas gustan, pero alguna será su preferida!



Chocolates **NESTLÉ**

GUSTAN MUCHO... MUCHO... MUCHO

Tejido

Texylon
PICH AGUILERA



Elegante
Inarrugable
Inencogible
y de resultado
garantizado

PICH AGUILERA

PICH AGUILERA



Jantzen

el traje de baño internacional

Modelo de lujo
Tipo 17 TE 140 A
Pantalla 43 cms.
Ptaa. 18.350,25
(incluido impuestos)

17 TE 210 A/03
Pantalla 42 cms.
Ptaa. 11.010
(incluido impuestos)

21 TE 210 A/03
Pantalla 54 cms.
Ptaa. 20.897,50
(incluido impuestos)

21 CE 211 A/03
Pantalla 54 cms.
Ptaa. 28.817,75
(incluido impuestos)

TELEVISION

**UNA VENTANA
ABIERTA AL MUNDO**

La más variada y
excepcional gama
de Televisores

Todos los Televisores PHILIPS
van equipados con selector
para 12 canales

PHILIPS TV

PHILIPS

CALIDAD Y SERVICIO INTERNACIONAL

EL ESPECTACULO MEJOR,
Televisión

¡Ah... pero con

PHILIPS

CALIDAD Y SERVICIO INTERNACIONAL



LES BAS "FEMME"
MARCEL ROCHAS
PARIS

"Femme"
las mejores medias del mundo
*