



Gran Teatros del Liceo

Barcelona

London's Festival Ballet

TEMPORADA
DE
PRIMAVERA
1959



J. Clapton

UATB

*Al alcance de
su mano esta,
"Termofrigidus"*

Termofrigidus

TERMOFRIGIDUS - CON LOS ADELANTOS MAS MODERNOS DE LA TECNICA FRIGORIFICA - TERMOFRIGIDUS - PRIMERA FABRICA EN ESPANA DE REFRIGERADORES ELECTRICOS



*De venta en los principales
establecimientos del ramo*

SIN MOTOR

- Refrigerador eléctrico automático
- Sin mecanismos ni piezas móviles
- Puede funcionar a petróleo
- Garantizada por cinco años



GRAN TEATRO DEL LICEO

BARCELONA

Empresa:

JUAN A. PAMIAS

TEMPORADA DE PRIMAVERA DE 1959

London's
FESTIVAL BALLET

DIRECTOR GENERAL
JULIAN BRAUNSWEG

DIRECTOR ARTISTICO
ANTON DOLIN

ORQUESTA SINFONICA DEL GRAN TEATRO DEL LICEO

BAJO LA DIRECCION DEL MAESTRO
GEOFFREY CORBETT

42324 URB



el cutis femenino es lo primero que envejece

LOS CUATRO PRODUCTOS

Bella Aurora

crean, mantienen y conservan hasta el fin de sus días, no solo su propia juventud, sino también un cutis bellissimo y luminoso, sin pecos ni imperfecciones, terso, lozano, radiante de vida, atractivo y sin arrugas.

La belleza que crean nuestros productos es TOTALMENTE INVISIBLE Y POR TANTO, NATURAL Y PERFECTA

El limpiar profundamente el cutis, es una exclusiva más

Bella Aurora

Nuestras formulas patentadas en 65 paises, son UNICAS y científicamente estudiadas por los laboratorios de The Shillman Co., de AURORA, E. U. A. creados en 1893 garantizando no solo su eficacia, sino también en el aspecto higienico. La protección absoluta de infecciones, por contactos, virus, etc., irritaciones cutáneas, resaca de la piel, etc., etc.

No se desoriente, fie en la garantía de 64 años de éxitos en todo el orbe y siga nuestro consejo ¡NO ENVEJEZCA!

- 1 **Al acostarse**
Crema Bella Aurora eliminadora de pecos, manchas, imperfecciones, etc.
- 2 **Al levantarse**
Use nuestro purísimo jabón para cutis delicados de efectos balsámicos, como el cold cream. No resaca la piel.
- 3 **Al maquillarse**
Crema líquida invisible creadora de infinita belleza. Base para polvos. Máxima adherencia.
- 4 **Al pintar sus labios**
Nuestro famoso lápiz rojo carmelino y vitamina. Por ser aséptico evita toda infección.

Productos Bella Aurora, G.lli. S.l. - Balmes, 5 *



Dr. JULIAN
BRAUNSWEG

SALA CANUDA

EXPOSICION PERMANENTE
PINTURAS ANTIGUAS Y MODERNAS
EJECUCION RETRATOS AL OLEO
POR ENCARGO

GRANDES OPORTUNIDADES

SUBASTA DE CUADROS TODOS LOS SABADOS
6 TARDE

CANUDA, 4 (junto Rambla Canaletas) - Teléfono 31 84 45

Sus piernas serán más bonitas
con Medias **Glory**

Un anuncio de DANIS



CON Y SIN COSTURA

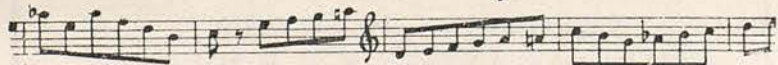

LACRE ROJO



SIMBOLO DE CALIDAD

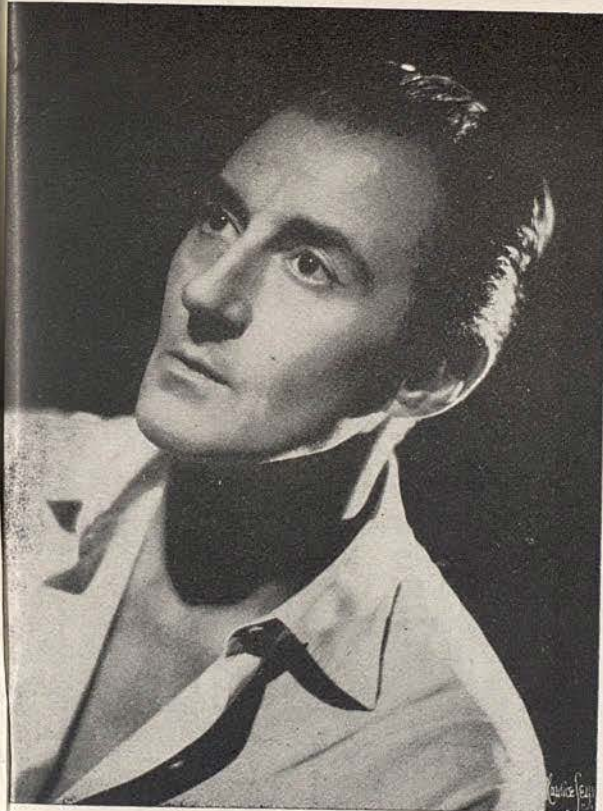

ANTON
DOLIN



DURERO

CONSEJO DE CIENTO, 282

CALIDAD, NOVEDAD Y TÉCNICA
SON CARACTERÍSTICAS DE NUESTRAS CREACIONES

ESTAMPAS PRIMERA COMUNIÓN, en modelos exclusivos

PARTICIPACIONES DE BODA impresas en relieve

EX LIBRIS, de la mayor originalidad

PERGAMINOS HERÁLDICOS

LÁMINAS ARTÍSTICAS, etc.



Jantzen

el traje de baño internacional



NATALIA
KRASSOVSKA

PERFUMERIA VALL

ALTA PERFUMERIA AL SERVICIO DE SUS CLIENTES

Galerias Vall

EXPOSICION PERMANENTE DE PINTURAS

RONDA SAN PEDRO, 7 - TELEFONOS: 21 19 12 y 21 39 57

BARCELONA



KNOLL
INTERNATIONAL
DECORACION MODERNA

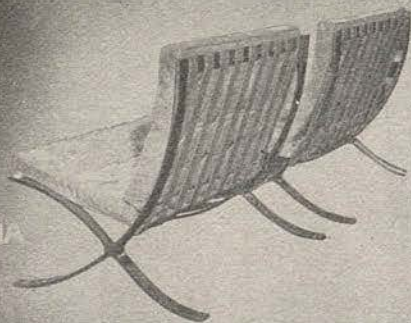

roylosa

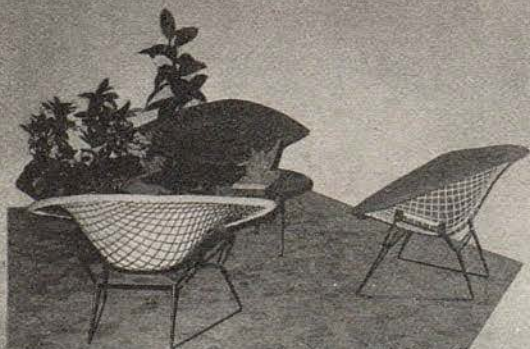

BALMES, 172
TEL. 27 15 61/691
BARCELONA

Cataluña S. Rde P.



MARILYN
BURR

BOUTIQUE - TRAJES BAÑO - JERSEYS

TRES

MALLORCA, 273
Junto Paseo de Gracia
Teléfono 37 37 10
BARCELONA

Cap. de la Vila, 3
Teléfono 163
SITGES



perlas

MAJORICA

No se distinguen de las verdaderas
Más bonitas que las perlas cultivadas

EXIJA LA ETIQUETA DE GARANTIA QUE LLEVA CADA COLA
CON EL NOMBRE MAJÓRICA Y SU NÚMERO DE FABRICACIÓN



A N I T A
L A N D A

GIMNASIO

Solarium

Fundado en 1868

GARCIA ALSINA

GIMNASIA EDUCATIVA - CORRECTIVA - DEPORTIVA - BOXEO - YUDO
BAÑOS DE CALOR Y SOL ARTIFICIAL - MASAJE - FRONTON AL SOL
HORAS ESPECIALES FEMENINAS

JULIO Y AGOSTO

SOLARIUM PLAYA CASTELLDEFELS

DIPUTACION, 239 (Rambla Cataluña-Balmes) - TELEFONO 21 21 60
y HERZEGOVINO, 46 - Plaza Adriano

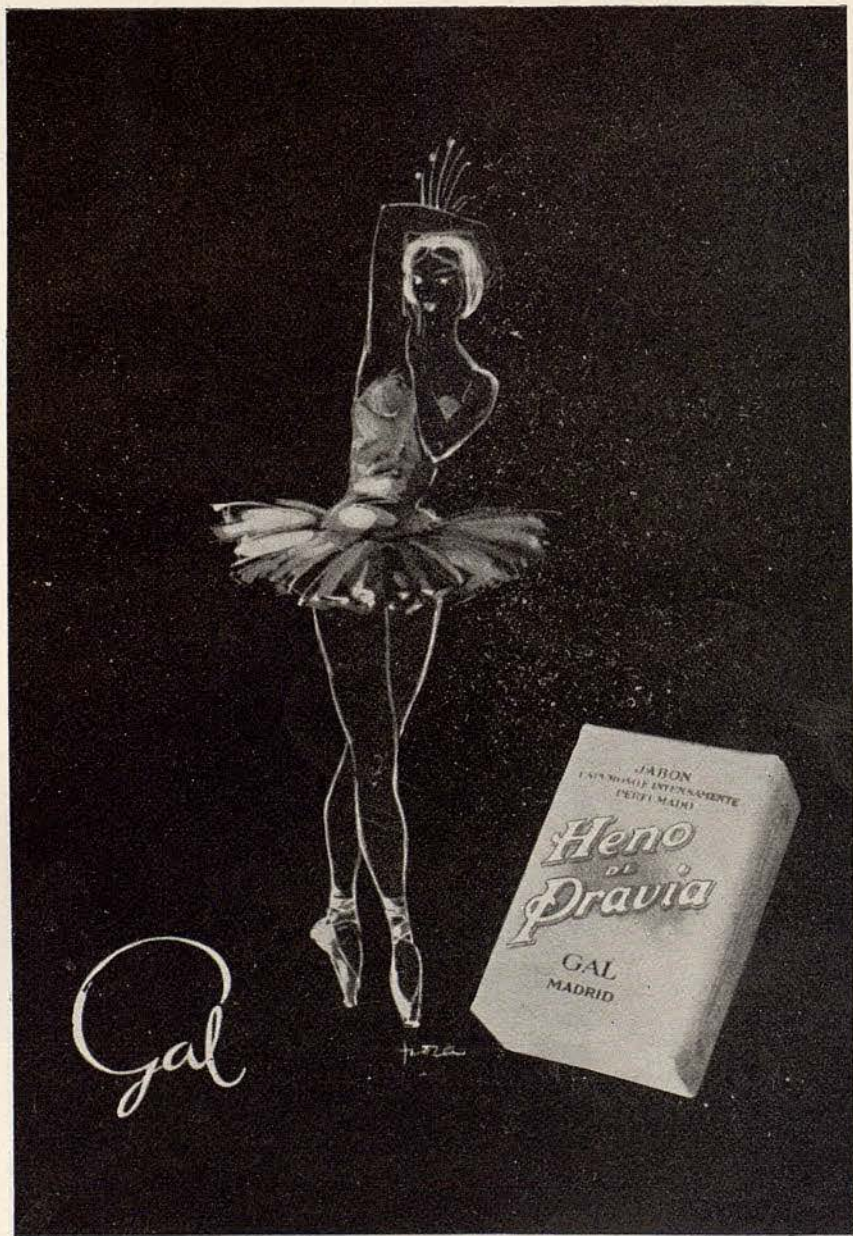

JEANNETTE
MINTY

Los impermeables *Éfrice*,

y prendas Nylón confecsa

Casa Rosich

TRAJES BAÑO, ARTICULOS NATACION, PESCA SUBMARINA
HULES, PLASTICOS, ARTICULOS LIMPIEZA, ETC.

Ronda San Pedro, 7 - Avenida Puerta del Angel, 25



LONGINES

10 GRANDES PREMIOS EN EXPOSICIONES UNIVERSALES

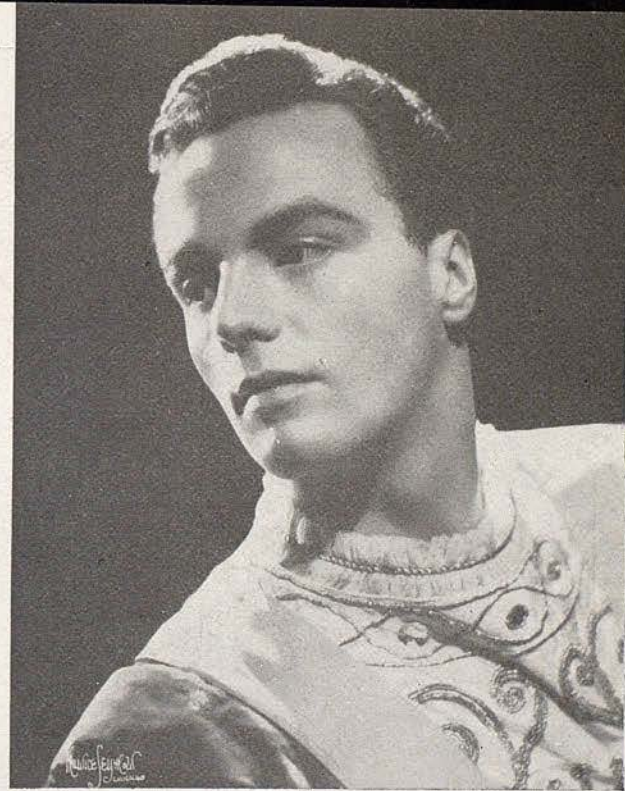

JOHN GILPIN



la Sirena

LE OFRECEN SIEMPRE LAS
ULTIMAS NOVEDADES
AL SERVICIO DE SU
ELEGANCIA FEMENINA

AVDA. PUERTA DEL ANGEL, 26 • PELAYO, 26

El perfume de Paris

Gama



DE
RAPHAEL

CONCESIONARIOS
A. PUIG Y C.^{IA}, BARCELONA



LOUIS
GODFREY

J. Carbonell Vilanova

Compra · Venta y Administración de Fincas

Agente Colegiado

Diputación, 339, 1.º, 2.º

Despacho de 4 a 6

Barcelona

Teléfonos { 25 41 67
26 82 74

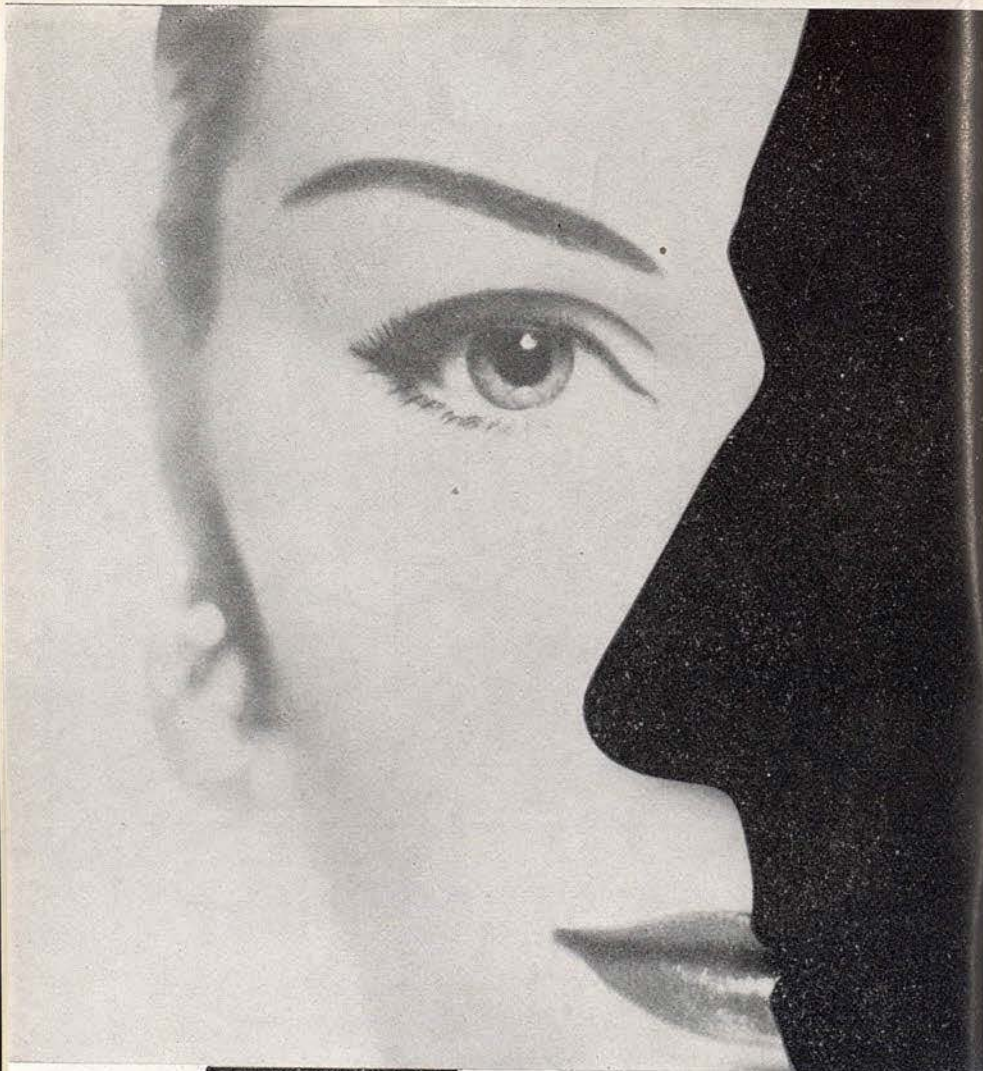

EMIR

El "toque" invisible

que realza su belleza

perfumes
Dana



KEITH
BECKETT

GRECO

RODOLFO ROCA

ALTA SASTRERIA Y CAMISERIA

PASEO GRACIA, 92
TELEFONO 28 43 39
BARCELONA

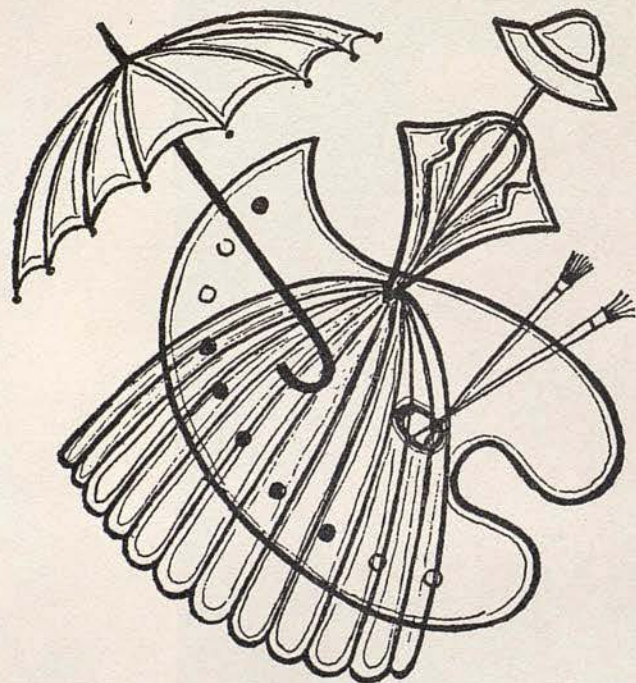

Señora:

*¿Quiere usted vestir una prenda elegante
y práctica a coste muy estudiado?*

Visite...

Carreys

PASEO DE GRACIA, 18

AVDA. JOSE ANTONIO, 611

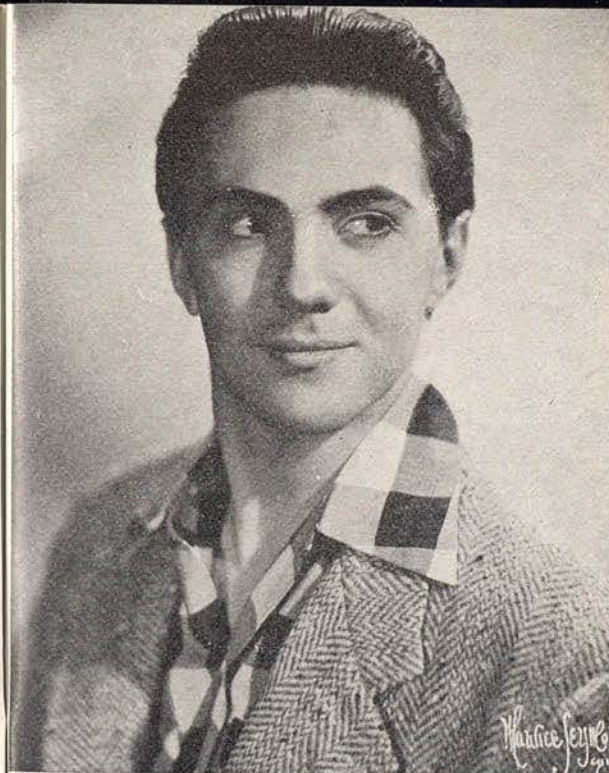

MICHAEL
HOGAN



CALZADOS DE LUJO

DORADOS-PLATEADOS
REPTILES-CLASICOS
FANTASIA Y DEPORTE

MUNTANER, 242 (JUNTO AV. GENERALISIMO)
TELEFONO 28 57 75

PARA NIÑOS, SELECTOS PARA FESTIVOS

*El NUEVO y
DELICIOSO
CALDO!*



Contiene

carne y grasa
de gallina, extracto de carne
del Uruguay y concentrados
de vegetales frescos.

Industrias
RIERA-MARSA, S.A.

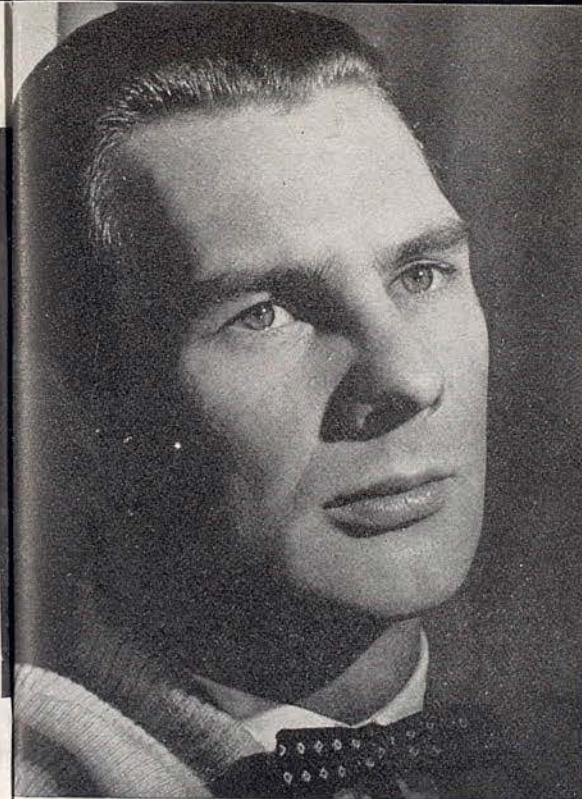

VASSILIE
TRUNOFF

GABINETE DE DEPILACIÓN

Maria Rovira

PRACTICANTE

ESPECIALISTA EN LA EXTIRPACION
DEFINITIVA DEL VELLO

AVENIDA PUERTA DEL ANGEL, 23, PRAL. 2.º, - TEL. 22-16-50

Visita de 10 a 1 y de 3 a 7

C. S. C. 4355





DISTRIBUIDORES

MOTORMOVIL

RAVESERA DE GRACIA, 44 - 46
TELEFONO 28-99-90 - BARCELONA

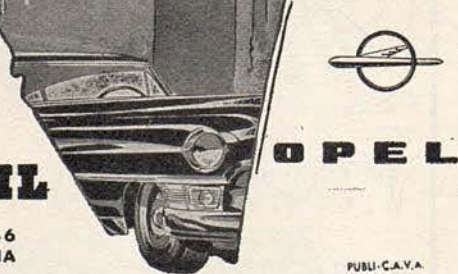

PUBLI-C.A.V.A.



ANDRE
PROKOVSKY

VERANO 1959

VIAJES ESPECIALES

ESCANDINAVIA

Copenhague, Estocolmo, Oslo, Bergen y FIORDS DE NORUEGA

En avión, ferrocarril y Autocar - Salidas en Julio y Agosto

INGLATERRA

*Londres, Windsor, Oxford y LAGOS DE ESCOCIA
Salidas Junio, Julio y Agosto, en avión, ferrocarril y
autocar.*

Cía. Hispanoamericana de Turismo

Paseo de Gracia, 11 - Teléfonos 31 93 50 y 31 93 51



JEAN-PIERRE
ALBAN



Adelgace

saboreando ...

CARRUGAN

*Regenerador
del
Cabello*



Perfume
Señorial

HAUGROQUINA
Florid
LOCION CAPILAR

DÁ VIDA Y ESPLENDOR A LOS CABELLOS



TONI
LANDER

Av. Gmo. Franco
(Esplugas)

Restaurante
La masia

Teléfono
80 01 88

ABIERTO TODO EL AÑO
VIGILIAS Y FESTIVOS CENAS, BAILES AMENIZADAS
POR LOS CONJUNTOS

ALFREDO DOMENECH - J. ALEMANY

CON SUS CANTORES

COLLADO y EGEA

SALON ESPECIAL PARA FIESTAS PARTICULARES

EN MADRID

SU RESTAURANTE TIPICO

Calle Hileras, 4 (junto Arenal) - Teléfs. 47 80 78 y 48 29 14

Una gentileza sin par



perfume
JOYA

Constelación de esencias fulgurantes prendidas en las sutiles
redes de un joyel de armonías exquisitas, esto es el magno,
y a la vez femenino, perfume JOYA.

MYRURGIA

EMBRUJO • PROMESA • MADERAS • JUNGLA

COMPañIA

DIRECTOR GENERAL
JULIAN BRAUNSWEG

DIRECTOR ARTÍSTICO
ANTON DOLIN

PRIMERAS BAILARINAS

NATALIA KRASSOVSKA - MARILYN BURR
ANITA LANDA - JEANNETTE MINTY

CON LA COLABORACIÓN DE

TONI LANDER

(artista invitada)

SOLISTAS

JANET OVERTON - DIANNE RICHARDS - PAMELA HART
DIANE WESTERMANN - MARY DUCHESNE
ANNE ROWSE - SELENA WYLIE - JENNIFER ALDERTON

PRIMEROS BAILARINES

ANTON DOLIN - JOHN GILPIN
LOUIS GODFREY - KEITH BECKETT - MICHAEL HOGAN
VASSILIE TRUNOFF - ANDRE PROKOVSKY - JEAN-PIERRE ALBAN

SOLISTAS

PETER WHITE - RONAL EMBLEN - KENNETH SUDELL
DONALD MCALPINE - TERRY GILBERT

CUERPO DE BAILE

WENDY BARRY - PIXIE BEVAN - MARY COULSON - VALERIE DUKE
CLARE DUNCAN - DIANE ELESMORE - SUSAN FOSTER - GAYE FULTON
SALLY JUDD - CHRISTINA KATIN - JANET KEDGE - ANNE MORRELL
DEIRDRE O'CONAIRE - JOAN POTTER - ANGELA SYMONDS
SUSAN WINTERKTON - SHEILA WRIGHT - IVAN BAPTIE
PETER BROWNLEE - PETER CAZALET - GEOFFREY DAVIDSON - DALTON DAVIS
BARRY McGRATH - KEN MANSFIELD - LEN MARTIN - MAX NATIEZ - ROGER LEPAGE
ALAN WOODARD

DIRECTOR DE ESCENARIO
BEN TOFF

MAESTRA DE BALET
EILEEN BAKER

DIRECTOR DE LA ACADEMIA
DE BALET
CHARLES DICKSON

MAESTROS DIRECTORES

GEOFFREY CORBETT y AUBREY BOWMAN

PERSONAL TÉCNICO Y ADMINISTRATIVO

Administrador de la Compañía	DOUGLAS W. ABBOT
Secretario General	REG COOPER
Jeje de Escenario	ANTHONY GILPIN
Jeje de Electricistas	PETER EVANS
Jeje de Maquinistas	JOHN BERRILL
Ayudante del Jeje de Escenario	JOSEPH JAMES
Encargada de vestuario femenino	SHEILA DAVIES
Encargado de vestuario masculino	ARTHUR BUNCE
Jeje de prensa y propaganda	AUDREY WORDSWORTH



 CON COSTURA
 Y SIN COSTURA

La media de nylon perfecta
ayer
hoy
mañana y siempre
en vanguardia de la moda

FABRICACION DE J.ROSSELL S.A.

PROGRAMA PARA HOY

MARTES, 21 DE ABRIL DE 1959

NOCHE A LAS 10

5.^a de Propiedad y abono a noches. Segundo turno

I

CONCERTI

Estreno en España

Idea y coreografía de David Lichine. Música de Marcello y Vivaldi.

II

THE NUTCRACKER SUITE

(La Suite Cascanueces)

Acto II del ballet del mismo nombre, con libreto debido a Marius Petipa, tomado de la versión de Alejandro Dumas de un célebre cuento de Hoffman. Música de Tchaikowsky. Coreografía de David Lichine. Coreografía del Gran Paso a Dos reproducida por Anton Dolin. Coreografía de «Trepak» de Nicholas Beriosoff. Decorado y vestuario de Alexandre Benois.

III

ETUDES

(ESTUDIOS)

Ballet en un acto de Harald Lander. Música de Knudage Riisager adaptando libremente los conocidos estudios pianísticos de Czerny. Coreografía de Harald Lander.

ORQUESTA SINFONICA DEL GRAN TEATRO DEL LICEO

Maestros Directores:

AUBREY BOWMAN y GEOFFREY CORBETT



UN JERSEY
ESCORPION

I

CONCERTI

Estreno en España

Idea y coreografía de David Lichine.
Música de Marcello y Vivaldi.

REPARTO

a) *Concierto en do menor de Marcello*

Primer movimiento (Allegro) Janet OVERTON, Pamela HART,
Clare DUNCAN, Anne ROWSE
Segundo movimiento (Largo) Marilyn BURR, Jean-Pierre AL-
BAN
Tercer movimiento (Vivace) Marilyn BURR con Donald McAL-
PINE, Terry GILBERT, Len
MARTIN, Max NATIEZ

b) *«Concerto Grosso» en re menor de Vivaldi*

*Primer movimiento (Maestoso-
moderado)* Anita LANDA, Louis GODFREY
y el Cuerpo de baile.
Segundo movimiento (Largo) Anita LANDA, Louis GODFREY
con Janet OVERTON, Pamela
HART, Clare DUNCAN, Anne

CAFE DEL LICEO



Servicio especial de Restaurante en
el Salón de Té y Palcos, durante las
representaciones. SNACK BAR, en la
planta baja con sus combinados de
frutas al champán y con las delicias
del "LICEO".

ROWSE, Donald McALPINE, Terry GILBERT, Len MARTIN, Max NATIEZ
Anita LANDA, Louis GODFREY
con el Cuerpo de baile.

Tercer movimiento (Allegro)

MOTIVO

La danza en su acepción más pura, sin tema argumental, ni más objetivo que el desarrollo de las variadas figuras, movimientos y conjuntos del ballet clásico, es el contenido de esta obra, a la que dan vida el «Concerto para Oboe y Orquesta» de Benedetto Marcello y el «Concerto Grosso» de Antonio Vivaldi, célebres compositores italianos del siglo XVIII.



Próxima Inauguración

CAFETERIA - SALÓN DE TE

BWANA

?

Casa Dilardell

Primera Firma de España
en
Géneros de Punto,
Camisería, Pañería,
Laneria, Lencería,
Sastrería y Confecciones.

Vía Layetana, 49-51 y Sucursales
Barcelona

Señora:

**conserve
su juventud
por la cultura
física**

Gimnasio

exclusivamente feme-
nino a cargo de profes-
oras especializadas.

Masajes, baños de
sudación, etc.



INSTITUTO

augusta

C. SENECA, 29 y 31, pral.
(Detrás Windsor)
BARCELONA



II

THE NUTCRACKER SUITE

(La suite Cascanueces)

Acto II del ballet del mismo nombre, con libreto debido a Marius Petipa, tomado de la versión de Alejandro Dumas de un célebre cuento de Hoffman.

Música de Tchaikowsky.

Coreografía de David Lichine. Coreografía del Gran Paso a Dos reproducida por Anton Dolin. Coreografía de «Trepak» de Nicholas Beriosoff.

Decorado y vestuario de Alexandre Benois.

REPARTO

En el Reino de las golosinas:

<i>El Hada de las peladillas</i> ...	Jeannette MINTY
<i>El Príncipe</i> ...	Louis GODFREY
<i>Danza Árabe</i> ...	Wendy BARRY, Keith BECKETT
<i>Danza China</i> ...	Sally JUDD, Diane ELESMORE, Barry McGRATH

Señora:

AGUA DE CABRERA

**ES UNA NOTA DE DISTINCION
PARA SU MESA**

Danza de «Mirlitons» Sheila WRIGHT, Dianne RICHARDS, Diane WESTERMAN
 Vassilie TRUNOFF, Donald McALPINE, Terry GILBERT
 Trepak Wendy BARRY, Pixie BEVAN,
 Mary COULSON, Valerie DUKE,
 Clare DUNCAN, Christina KATIN,
 Janet KEDGE, Anne MORRELL,
 Deirdre O'CONAIRE, Anne ROWSE,
 Angela SYMONDS, Selena WYLIE,
 Diane ELESMORE, Sally JUDD,
 Gaye FULTON, Susan WINTERTON

Gran Paso a Dos (El Hada de las Peladillas y el Príncipe) Jeannette MINTY, Louis GODFREY

Gran Final. — El Hada de las Peladillas, el Príncipe y el conjunto.

a) Paso a Dos b) Variación c) Danza de El Hada de las Peladillas
 d) Coda.

MOTIVO

Esta obra coreográfica es la reducción de uno de los ballets más célebres en la historia de éste género y que ha sido tratado en diversas versiones coreográficas.

J. ALEMANY

PASEO DE GRACIA, 58 - TELEF. 28 03 21

le ofrece las más modernas grabaciones en música selecta

•
 RADIOS - DISCOS - ARTICULOS FOTOGRAFICOS - CINE AMATEUR
 RADIOGRAMOLAS
 ETC.

La que presenta el «London's Festival Ballet», obra de David Lichine, con reproducción del gran Paso a Dos debida a Anton Dolin y la de «Trepak» a Nicholas Beriosoff, es un verdadero encanto, pues reúne en un solo acto lo más saliente de su partitura acomodada a las exigencias de la versión coreográfica en la que se suprime la parte mimica, dando verdadero valor a la esencia del baile puro, confiado en una serie de divertimientos a las principales figuras de la compañía.



MUEBLE SELECTO



RONDA SAN ANTONIO, 35
 C A S A N O V A , 1
 FLORIDABLANCA, 150-154

Teléfono 23 11 18
 BARCELONA



PELETERIA

La Siberia



1890

R. Cataluña, 15 - Av. J. Antonio, 624 - BARCELONA

III ETUDES

(Estudios)

Ballet en un acto de Harald Lander.
Música de Knudage Riisager adaptando libremente los conocidos estudios pianísticos de Czerny.
Coreografía de Harald Lander.

por

Tom LANDER, John GILPIN, Michael HOGAN, André PROKOVSKY

Pamela HART, Dianne RICHARDS, Diane WESTERMAN, Mary DUCHESNE, Anne ROWSE, Selena WYLIE, Anne MORRELL, Deirdre O'CONAIRE, Sally JUDD

Janet OVERTON, Wendy BARRY, Clare DUNCAN, Mary COULSON, Diane ELESMORE, Pixie BEVAN, Christina KATIN, Sheila WRIGHT, Mareta GRACE, Janet KEDGE, Joan POTTER, Angela SYMONDS

Louis GODFREY, Keith BECKETT, Ronald EMBLEN, Donald McALPINE, Terry GILBERT, Geoffrey DAVIDSON, Len MARTIN, Alan WOODARD, Peter BROWNLEE, Ivan BAPTIE, Max NATIEZ, Ken MANSFIELD



BOUTIQUE
COSTURA

BALMES 228 • TELÉFONO 28 50 02
BARCELONA

PATEK PHILIPPE

MAITRES HORLOGERS
GENÈVE



EL MEJOR
RELOJ
DEL MUNDO

CONCESIONARIOS



UNION SUIZA DE RELOJERIA S.A.
RAMBLA CATALUÑA, 17
AVDA. GLMO., 482 (VIA AUGUSTA)
BARCELONA

MOTIVO

Es en realidad un ballet sin trama argumental y sólo tiende a demostrar cuales son los «estudios» que convierten a fuerza de trabajo y perseverancia a los no iniciados en la danza, en virtuosos de la misma.

Los «estudios» se inician con las barras para seguir a través de una serie de ejercicios, en los que la habilidad y el arte del ballet son mostrados gradualmente. El paso a dos, a tres, paso a cuatro, están intercalados entre una serie de variaciones brillantes ejecutadas por los primeros bailarines, los solistas y el cuerpo de baile. El final, de gran complejidad, nos muestra la culminación de los «estudios», a cargo del cuerpo de baile en una serie de rápidos movimientos, que integran el fondo mientras las primeras figuras del «ballet» ejecutan maravillosas variaciones.



SALIDA DEL LICEO

RESTAURANTE TIPICO CHINO

GRAN DRAGON

PLATOS FRIOS

CUBIERTOS Y A LA CARTA

CIUDAD, 5 (junto al Ayuntamiento) - TEL. 315950

CHAMPAÑA *Coquet* Mestres



Champaña
Mestres
AN. COGNAC DE NORD
(ESPANA)



T. Serra Roca

MARCOS - CORNUCOPIAS
GRABADOS - RELIEVES - IMAGENES
FABRICACION Y RESTAURACION

CANUDA, 33 - TELEFONOS 217207 - 224885 - BARCELONA

PROXIMA FUNCION

MIERCOLES, 22 DE ABRIL DE 1959

NOCHE A LAS 10

6.ª de Propiedad y Abono a noches - Tercer turno

I

SYMPHONY FOR FUN

(Sinfonía de la Alegría)

II

EL CISNE NEGRO

Paso a Dos

III

GISELLE

CASA ESTABLECIDA EN 1862

Fumana
Carrera

ALTA SASTRERIA

PASEO DE GRACIA, 26. PRAL.
TELEFONO 212793

BARCELONA

"Cataluña" S. R. de P. - Depósito Legal B. 5271 - 1959 - Gráficas Londres - Barcelona



parfums et eaux de cologne

carven

GRIFÉ & ESCODA

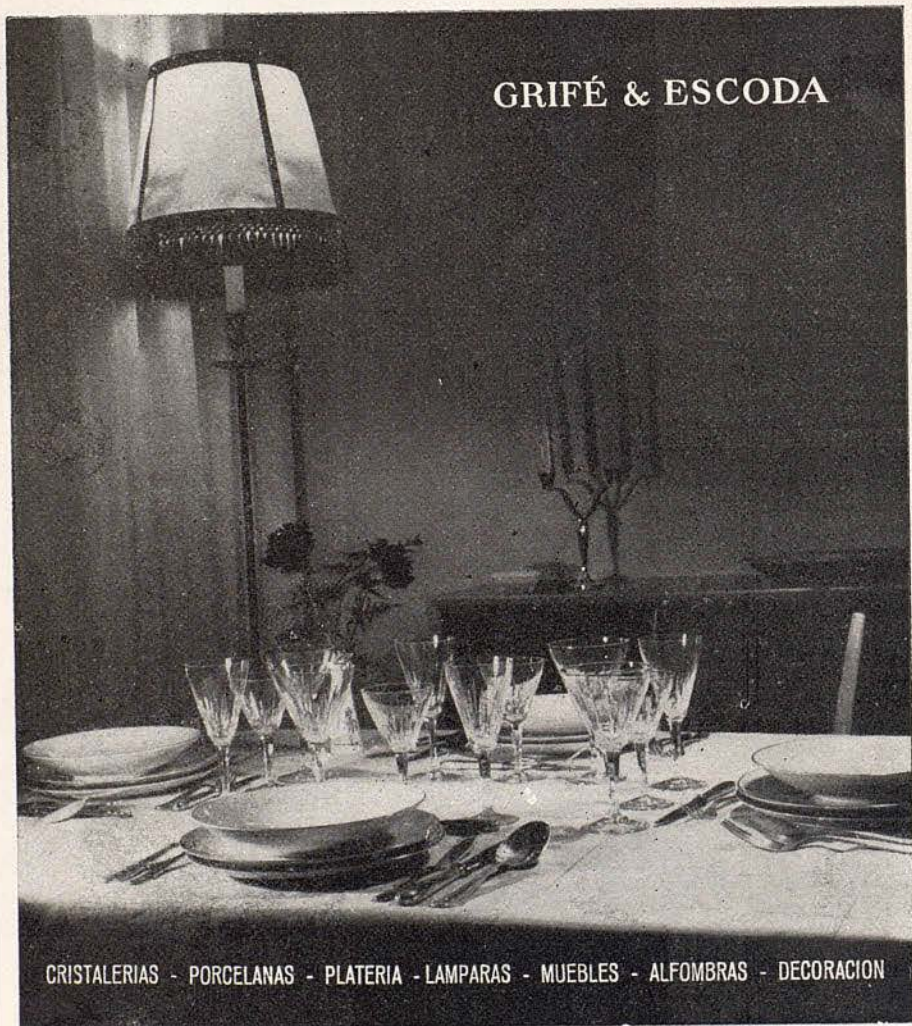

CRISTALERIAS - PORCELANAS - PLATERIA - LAMPARAS - MUEBLES - ALFOMBRAS - DECORACION

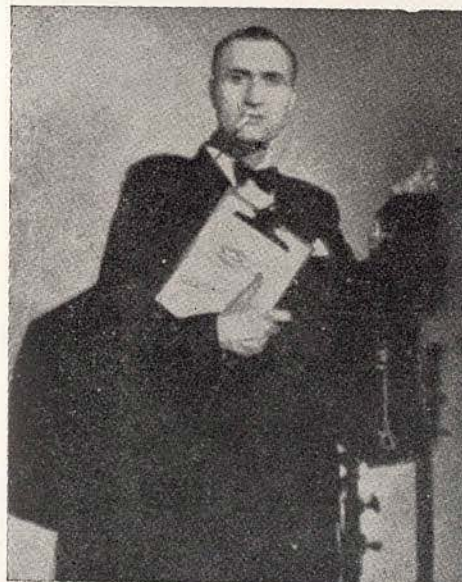

BENN TOFF



EILEEN BAKER



ANIS DEL TAUP

(TOPO)

LICOR ESTOMACAL EVA

DOS PRODUCTOS DE CALIDAD

DESTILERIAS GERMÀ - SABADELL



**TEJIDOS EXCLUSIVOS
PARA ALTA COSTURA**

MARTÍ-MARTÍ

BARCELONA
PASEO DE GRACIA, 27

MADRID
AV JOSE ANTONIO, 7

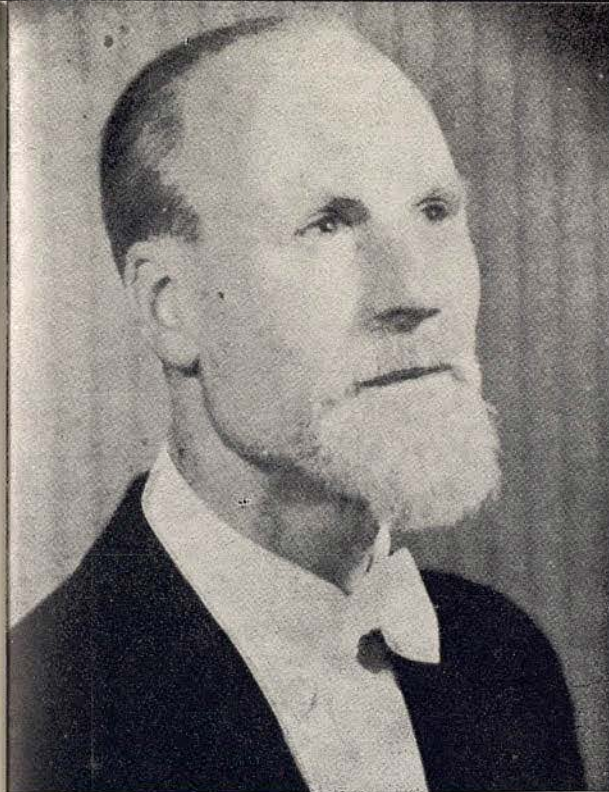

DIRECTOR MUSICAL:
**GEOFFREY
CORBETT**

JOSE M.º LLOBET BOSCH, S. A.

Empresa Constructora

INGENIEROS:

**JUAN PLANAS AMIEL
BENITO CORTÉS VILLAVECCHIA
RAFAEL AMAT CARRERAS
JUAN JOSÉ ELIZALDE LLOBET**

MAYOR DE GRACIA, 13 · TELEFONO 28 44 83



UN JERSEY
ESCORPION



JANET OVERTON



DIANNE RICHARDS

FER

presenta

AL MERCADO LA NUEVA LAMPARA
ASIMETRICA PARA AUTOMOVIL

tipo

FOCO EUROPEO UNIFICADO

CON FER EN SU COCHE...

NO EXISTE LA NOCHE





A MARCA DE VUESTROS VESTIDOS DE PUNTO INTERIORES

MARCA INTERNACIONAL REGISTRADA



PAMELA HART



PETER WHITE



Kares

BOUTIQUE

Plaza Calvo Sotelo, 6
Teléfono 39 68 85
BARCELOEA



CLAVE DE LA ARMONIA DE SU SALUD

DANONE es la clave de la armonía de la salud. DANONE puede tomarse desde la más tierna edad. DANONE tiene la consistencia del flan y la finura de la natilla y asociado con frutas frescas ¡Es delicioso! DANONE es el pastel de las digestiones felices!

DANONE
EL VERDADERO
YOGHOURT



YOGHOURT DANONE

BARCELONA * PARIS * NEW-YORK * MADRID



DIANE WESTERMANN



KENNETH SUDELL



FABRICA DE PIANOS

Nuevos modelos modernos

- *Estilo chipendale*
- *Estilo funcional en bicolor*
- *Pianos de cola*

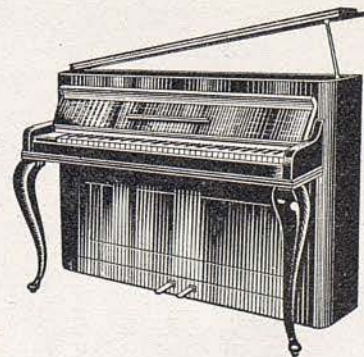

VENTA y ALQUILER
Vía Layetana, 113 - Tel. 21 60 86

*Algunas de las instalaciones ejecutadas por
Juan Pallarols*



COMANDANCIA MILITAR DE MARINA
SECTOR DE CATALUÑA



SALA DE JUNTAS Y DESPACHO S. E.

CAMARA O. DE
COMERCIO Y
NAVEGACION



PROYECTO: ARQUIT.
D. J. VILASECA
REALIZACION
JUAN PALLAROLS



SALON DE ACTOS

COMEDOR
RESIDENCIA
Sres. X.M.



SALON
BIBLIOTECA

DORMITORIO
ESTILO LUIS XIV

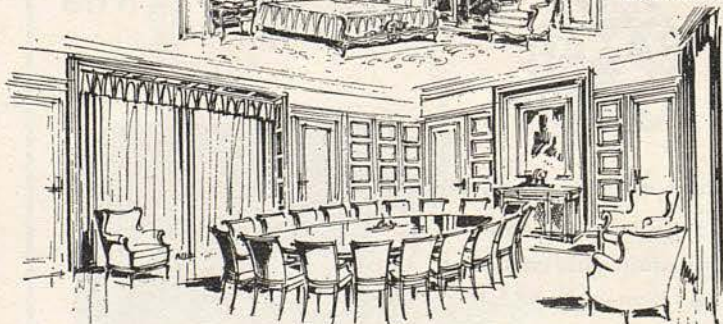

SDAD. ESP. DE CARBUROS METALICOS - SALA DE JUNTAS
ACTUALMENTE GRANDIOSA EXPOSICION DE MOBILIARIOS
CONSEJO DE CIENTO, 355-359, CONTIGUO AL PASEO DE GRACIA-TL. 21-30-56



ANNE ROWSE

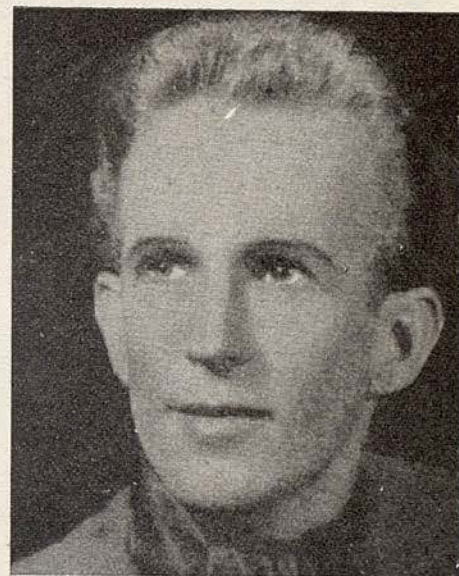

DONALD McALPINE



Impecable!

*Una mujer
"Takyrada"
está segura
de su encanto*

"TAKY" ELIMINA Y DISUELVE EL PELO



FERNANDO POVO

MUEBLES - LAMPARAS - DECORACION
BAÑOS NUEVOS, 5 - Teléfono 22 30 22



MARY DUCHESNE



BARCELONA

SAN SEVERO, 5
TELÉFONO 31 22 51

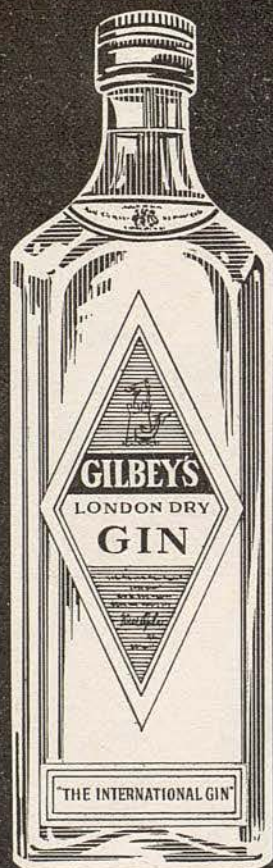

GILBEY

*La auténtica
Ginebra Internacional*

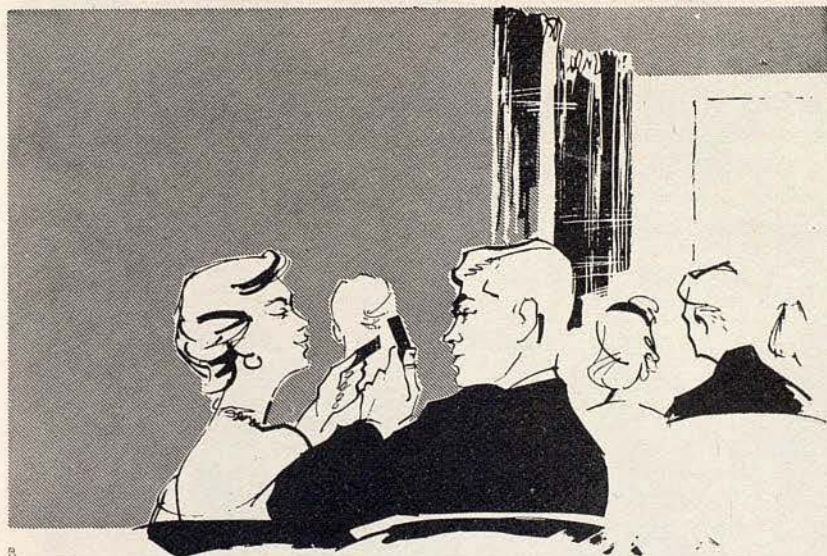

1.8.82

Un "dulce" descanso con chocolate NESTLÉ

Endulce los minutos del "Descanso" saboreando los Chocolates NESTLÉ.

Aproveche el momento de encenderse las luces para "estirar las piernas" y adquirir en el vestíbulo uno de los variados Chocolates NESTLÉ.

¡Pruébelos en sus distintas especialidades. Todos gustan, pero alguna será su preferida!



Chocolates **NESTLÉ**

GUSTAN MUCHO... MUCHO... MUCHO

Ya en 1510, los pergaminos confirmaron...

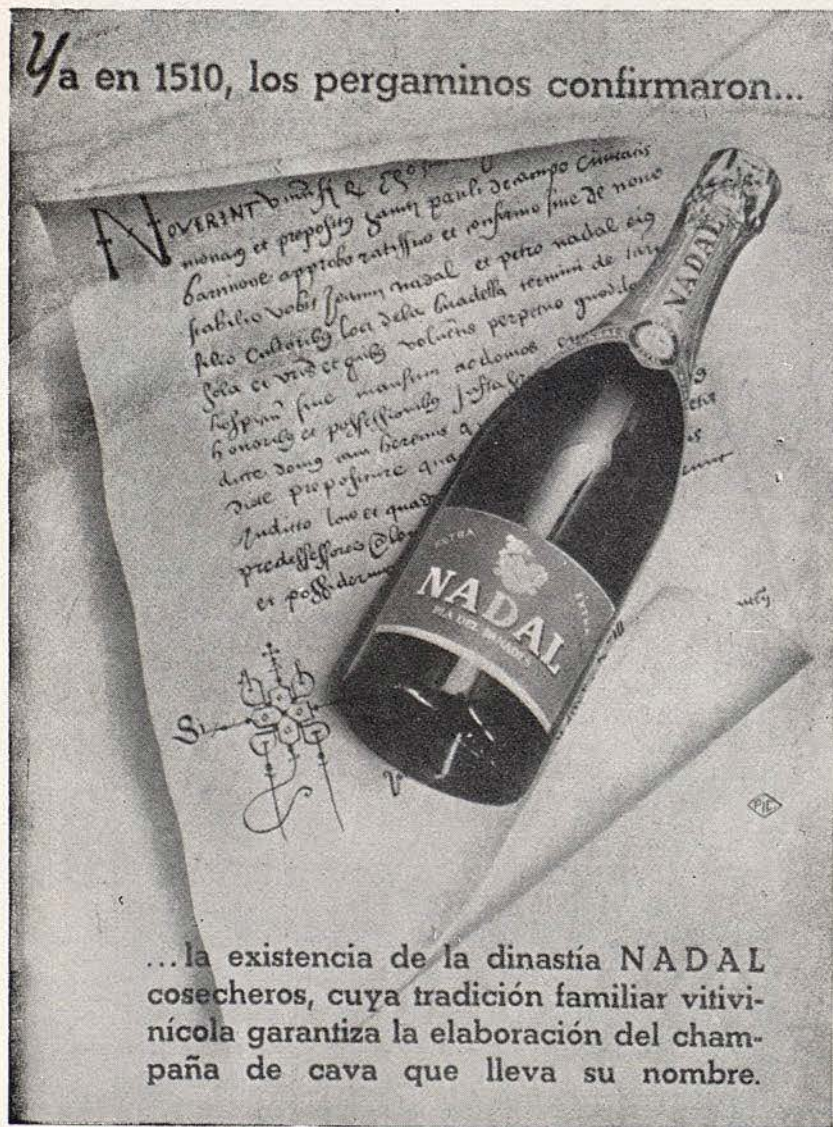

...la existencia de la dinastía NADAL cosecheros, cuya tradición familiar vitivinícola garantiza la elaboración del champaña de cava que lleva su nombre.

La primera

SARTEN - CAZUELA
ELECTRO - AUTOMÁTICA

Sin necesidad de encender el fuego usted puede preparar exquisitos manjares.



- * ES MAS COMODA
- * GASTARA MENOS
- * EMPLEA MENOS TIEMPO

ASTRA

ANTENAS
TV y FM

EL MUNDO A SU ALCANCE CON ANTENAS DE ALTA GANANCIA

Una Marca
de calidad

al servicio de la

TELEVISION

BOULEVARD 38 - BARCELONA

BALNEARIO *de* PANTICOSA

Informes y proyectos
de estancia

DIRIGIRSE A LA DIRECCION:

Hasta el 31 de Mayo:
D. Jaime I, n.º 18 - ZARAGOZA
Teléfono 24445

Desde el 1 de Junio
BALNEARIO DE PANTICOSA
(Huesca)

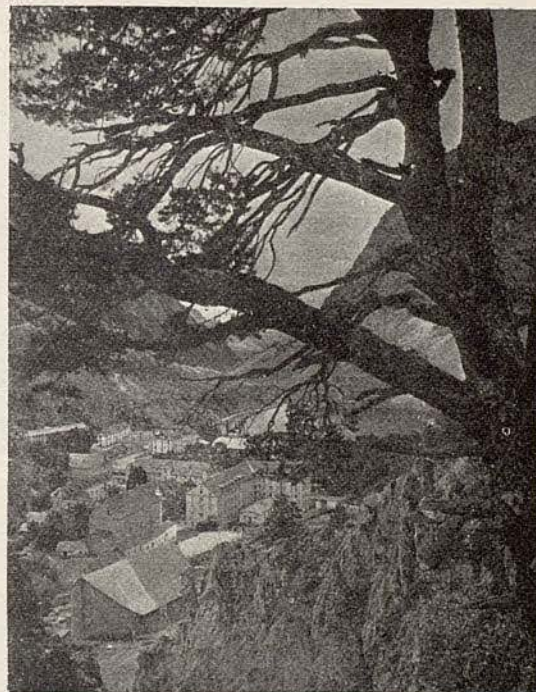

SAVOY
RESTAURANTE

A su paso por Zaragoza, visite RESTAURANTE SAVOY,
Coso, 42. El más moderno de la Ciudad

Aire acondicionado

UAB
Universitat Autònoma de Barcelona



ASPOB

Obras de Arte

Las obras de arte consiguen ser clásicas cuando son inspiradas dentro las normas inmarcesibles de "La Obra Bien Hecha". También la técnica moderna crea obras perfectas dentro de estos principios inmutables...
Y para conseguir un sueño reposado y profundo ha sido pensado y construido

SEMA



ACONDICIONAMIENTO DE AIRE
CALEFACCION - VENTILACION

CONSTRUCCIONES GASPAR, S. A.

Rambla Cataluña, 94

Teléfono 27 24 85

BARCELONA

TAPICERIAS GANCEDO

CALLE DE RECOLETOS N.º 1
Teléfono 26 90 32
M A D R I D

RAMBLA DE CATALUÑA, 97
Teléfono 28 14 84
B A R C E L O N A

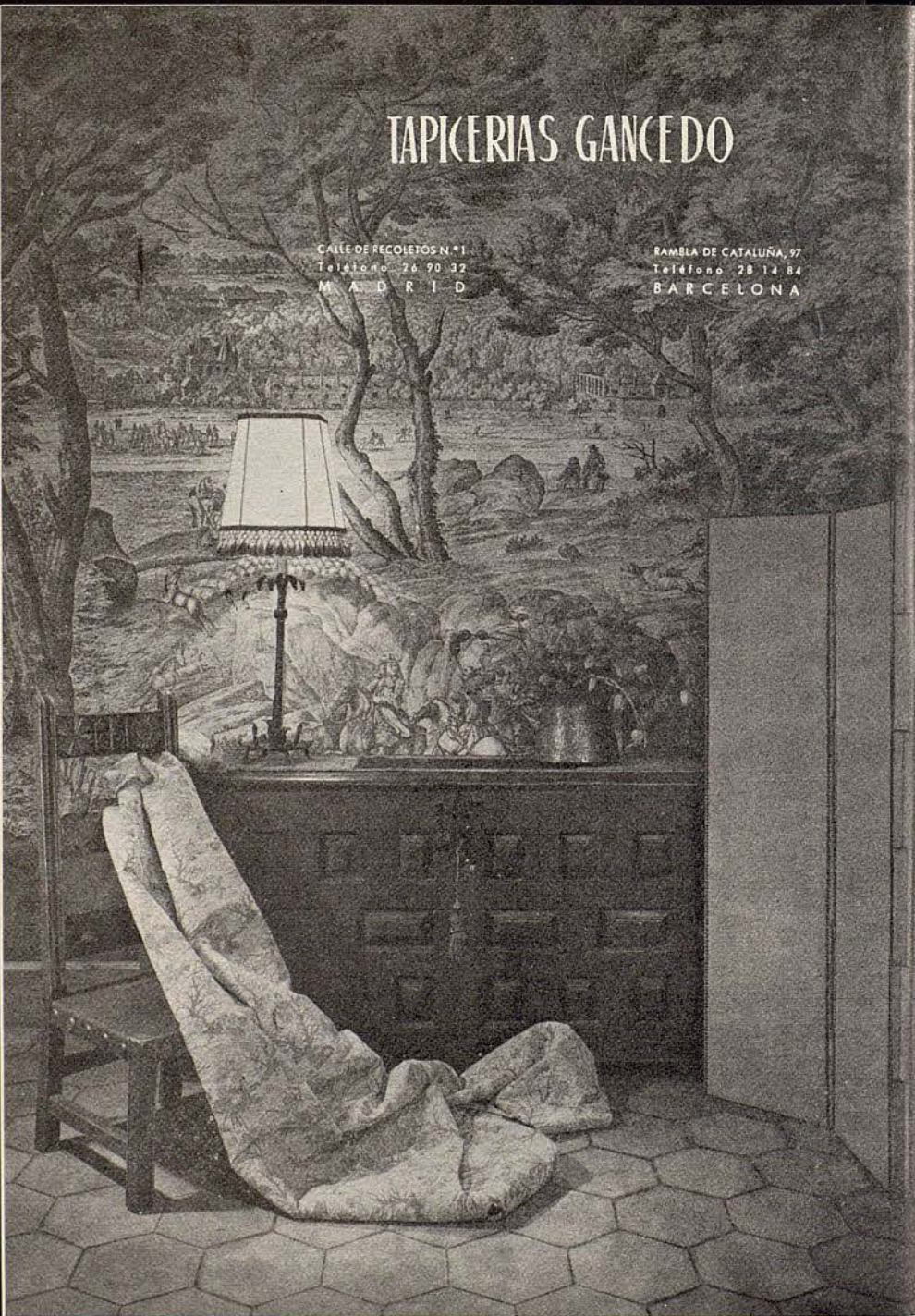

no mancha



MAS BRILLANTE

... Y MAS FIJO

QUE NUNCA

le rouge baiser



nuevo modelo 211
DOCUMENTO SECRETO

EL LAPIZ LABIAL QUE SE VENDE EN EL MUNDO ENTERO
estudiado en paris por paul baudecroux



Faer aconseja

Faer

Dual

TOCADISCOS



MODELO 295 DE CUATRO VELOCIDADES Y REDUCIDAS DIMENSIONES

DISTRIBUIDOR OFICIAL RAMBLA CAPUCHINOS, 72
Frente Liceo. Tel. 31 96 00



**FRESCA
Y REACTIVA**

Natural de flores y frutos.
Especial para bebés,
fricciones y todos los usos.

Agua de Colonia
**CESAR
IMPERATOR**
EL PERFUME QUE IMPERA



EN SEIS TAMAÑOS

90°

LABORATORIOS SEGURA - BARCELONA (ESPAÑA)

COCINAS *Benavent* A GAS Y BUTANO

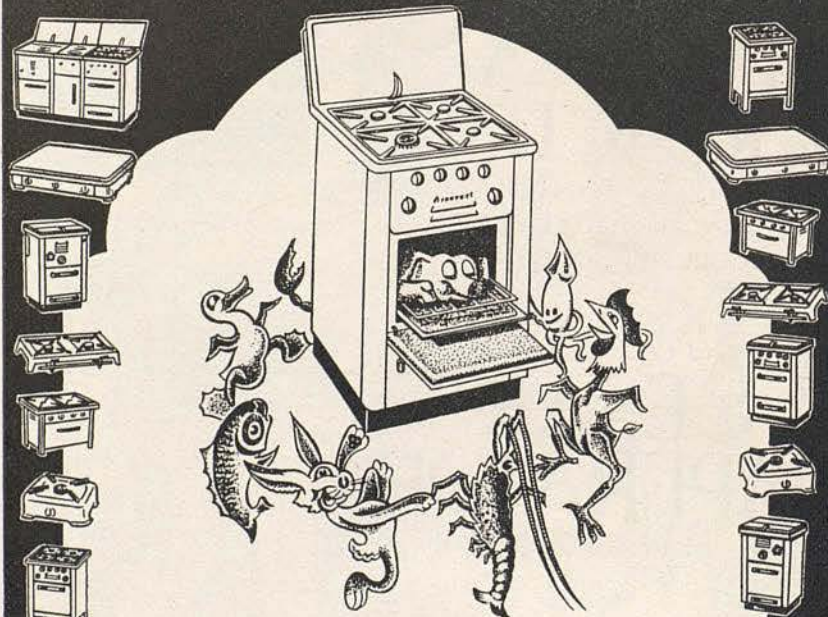

CASA CENTRAL - BARCELONA

DESPACHO: PASEO DE GRACIA, 87 - TEL. 37.27.04

EXPOSICION Y VENTAS: VALENCIA, 277 - TEL. 27.26.82

SUCURSALES

MADRID: O'DONNELL, 46 - TELEF. 36.51.19

VALENCIA: COMEDIAS, 15 - TELEF. 57.23.2

ZARAGOZA: CASTELLANO, 1 - TELEF. 12.33.8

STA. CRUZ DE TENERIFE: PILAR, 18 - TEL. 3581

BILBAO - SEVILLA



Crema celular

Para el
tratamiento
de la
celulitis

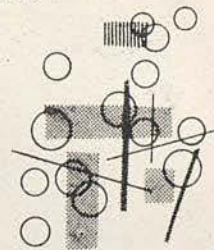

Vitamol

TRATAMIENTO VITAMINICO
DE ACCION POLIVALENTE

PRODUCTO SUIZO DE ALTA COSMETICA



HAMOL, A. G. - ZURICH

Es la ropa
la que habla...
en favor de
una lavadora
ideal *

Mod.
A-40



Mod.
B-100



EXEMPLO DE FURNITURA VILA, S.A.

Ajustada a
sus exigencias

En el surtido BRU encontrará una gama completa de modelos ajustados a lo que usted espera de ellos, tanto en cuanto a requisitos técnicos como a su estética sea en forma redonda o cuadrada.

Basta contemplar la blancura y la suavidad con que ha quedado lavada la ropa, para convencerse de las excelencias de servicio que le ofrece esta acreditada lavadora

*
super máquina de lavar



*Compre segura,
comprando una BRU*

En la más aristocrática
avenida de Barcelona...
y en el inicio de esta primavera

SE HA INAUGURADO el establecimiento especializado en:

**Televisión
Discos
Sonido en alta fidelidad y stereofónico
Radio y frecuencia modulada
Grabadores de sonido y dictáfonos
para oficina**

Dirección técnica: RICARDO SANS CONDEMINAS

Con el aval técnico-comercial de
Distribución y Servicio en exclusiva para España de

GRUNDIG

PEDRO PLANAS SEGUADO

EN BARCELONA: Travessera de Gracia, 40-42. Teléfono 27 93 02
EN MADRID: Paseo de la Castellana, 28. Teléfono 25 24 30



INVITAMOS a todos nuestros clientes, proveedores, amigos y público en general a visitarnos, para efectuarles unas prácticas demostraciones de sonido en Alta Fidelidad y Stereofónico.

P.P.

PLANAS, S.A.

AVENIDA DEL GENERALISIMO, 580 - Teléfono 37 74 37 (entre Muntaner y Casanova)

UAB
Universitat Autònoma de Barcelona



Eboli
boutique

Modelo de lujo
Tipo 17 TE 140 A
Pantalla 43 cm.
Ptas. 18.358,35
(incluido impuestos)

17 TE 210 A/03
Pantalla 43 cm.
Ptas. 18.816
(incluido impuestos)

21 TE 210 A/03
Pantalla 54 cm.
Ptas. 20.887,50
(incluido impuestos)

21 CE 211 A/03
Pantalla 54 cm.
Ptas. 28.813,75
(incluido impuestos)

TELEVISION

**UNA VENTANA
ABIERTA AL MUNDO**

La más variada y
excepcional gama
de Televisores

Todos los Televisores PHILIPS
van equipados con selector
para 12 canales

EL ESPECTACULO MEJOR,
Televisión

¡Ah... pero con

PHILIPS

CALIDAD Y SERVICIO INTERNACIONAL





LES BAS "FEMME"
MARCEL ROCHAS
PARIS

"Femme"
las mejores medias del mundo
*