



Gran Teatros del Liceo

Barcelona

London's Festival Ballet

TEMPORADA
DE
PRIMAVERA
1959



J. Clapton

UATB

*Al alcance de
su mano esta,
"Termofrigidus"*



*De venta en los principales
establecimientos del ramo*

SIN MOTOR

- Refrigerador eléctrico automático
- Sin mecanismos ni piezas móviles
- Puede funcionar a petróleo
- Garantizada por cinco años



GRAN TEATRO DEL LICEO

BARCELONA

Empresa:

JUAN A. PAMIAS

TEMPORADA DE PRIMAVERA DE 1959

London's
FESTIVAL BALLET

DIRECTOR GENERAL
JULIAN BRAUNSWEG

DIRECTOR ARTISTICO
ANTON DOLIN

ORQUESTA SINFONICA DEL GRAN TEATRO DEL LICEO

BAJO LA DIRECCION DEL MAESTRO
GEOFFREY CORBETT

42324

UAB
Universitat Autònoma de Barcelona



el cutis femenino es lo primero que envejece

LOS CUATRO PRODUCTOS

Bella Aurora

crean, mantienen y conservan hasta el fin de sus días, no solo su propia juventud, sino también un cutis bellissimo y luminoso, sin pecas ni imperfecciones, terso, lozano, radiante de vida, atractivo y sin arrugas.

La belleza que crean nuestros productos es: TOTALMENTE INVISIBLE Y POR TANTO, NATURAL Y PERFECTA

El limpiar profundamente el cutis, es una exclusiva más

Bella Aurora

Nuestras fórmulas patentadas en 65 países, son UNICAS y científicamente estudiadas por los Laboratorios de The Stillman Co., de AURORA, E. U. A. creados en 1893 garantizando no solo su eficacia, sino también en el aspecto higiénico. La protección absoluta de infecciones, por contactos, virus, etc., irritaciones cutáneas, resaca de la piel, etc., etc.

No se desoriente, fie en la garantía de 64 años de éxitos en todo el orbe y siga nuestro consejo ¡NO ENVEJEZCA!

- 1 Al acostarse
Crema Bella Aurora eliminadora de pecas, manchas, imperfecciones, etc.
- 2 Al levantarse
Use nuestro purísimo jabón para cutis delicados de efectos balsámicos, como el cold-cream. No resaca la piel.
- 3 Al maquillarse
Crema líquida invisible creadora de infinita belleza. Base para polvos. Máxima adherencia.
- 4 Al pintar sus labios
Nuestro famoso lápiz lipocolor, lanolina y vitamina. Por su aséptico evita toda infección.

Productos Bella Aurora, G.I.I. S.I. - Balmes, 5 — *



Dr. JULIAN
BRAUNSWEG

SALA CANUDA

EXPOSICION PERMANENTE
PINTURAS ANTIGUAS Y MODERNAS
EJECUCION RETRATOS AL OLEO
POR ENCARGO
GRANDES OPORTUNIDADES

SUBASTA DE CUADROS TODOS LOS SABADOS
6 TARDE

CANUDA, 4 (junto Rambla Canaletas) - Teléfono 31 84 45

Sus piernas serán más bonitas
con Medias **Glory**

Un anuncio de DANIS



CON Y SIN COSTURA



LACRE ROJO



SIMBOLO DE CALIDAD

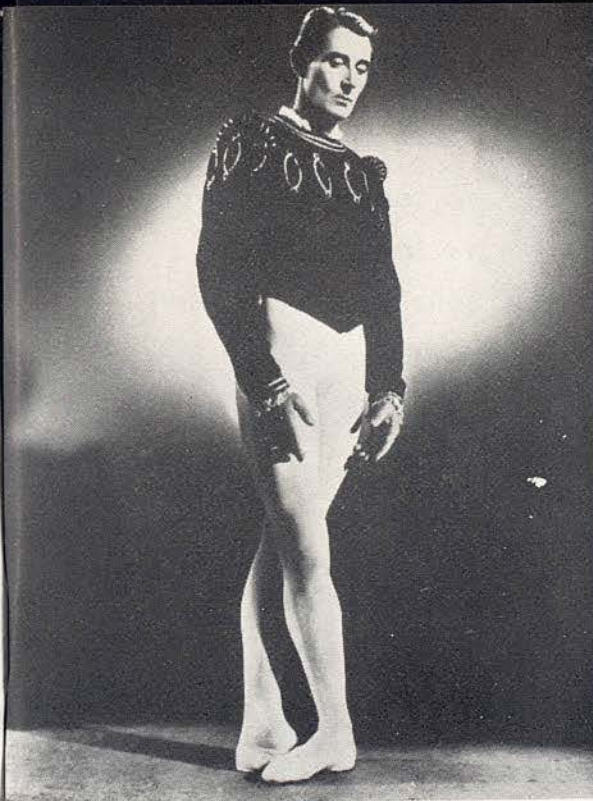

ANTON
DOLIN

MUEBLES PARA OFICINAS

HISPANIA

Despacho y Venta: TORRES AMAT, 1 y 3

TELEFONO 21 82 13

Talleres: NICARAGUA, 7

BARCELONA



"Si existe un paraíso
en la tierra,
sólo puede ser éste,
ningún otro
sino éste".

India

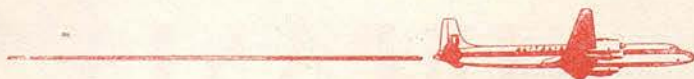

ALITALIA



NATALIA
KRASSOVSKA

nims

*alta costura infantil
cunas-coches-juguetes
muntaner, 511 t. 278943*

El descubrimiento que ha transformado
la vida de la mujer moderna...



todas las cremas en una sola!...

Se ha conseguido por fin lo que los químicos consideraban imposible: en Francia, París concretamente, Sénart acaba de lanzar al mercado, la crema ideal que puede emplearse durante las 24 horas del día, tanto para alimentar y proteger la epidermis, como para el maquillaje.

La Crema Sénart limpia y alimenta al mismo tiempo, porque es a la vez muy activa y muy ligera. Base ideal para los polvos; aclara, afina, refresca e iguala la tez, protege la piel, y los tejidos, como si los tonificara, se fortalecen.

En perfumerías y farmacias.



Sénart PRODUITS DE BEAUTÉ PARIS

DISTRIBUIDO EN ESPAÑA POR: INDUSTRIAS HENRY - COLOMER LTDA.



MARILYN
BURR

Las Vegas Club

Su boîte
PRESENTA

ARIBAU, 230 - TELEFONO 27 36 64

Al cantor de Saint-Germain
PATRICK JAQUE

con el conjunto

LUCK

y al renombrado

QUINTETO AZUL



CLAVE DE LA ARMONIA DE SU SALUD

DANONE es la clave de la armonía de la salud. DANONE puede tomarse desde la más tierna edad.

DANONE tiene la consistencia del flan y la finura de la natilla y asociado con frutas frescas. ¡Es delicioso! DANONE es el postre de las digestiones felices!

DANONE
EL VERDADERO
YOGHOURT

YOGHOURT
DANONE

BARCELONA * PARIS * NEW-YORK * MADRID

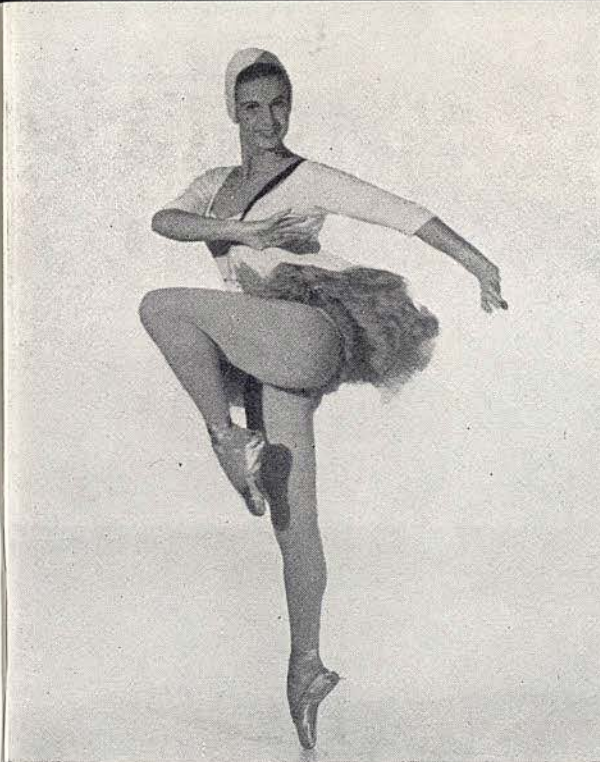

A N I T A
L A N D A

GIMNASIO

Solarium

Fundado en 1868

GARCIA ALSINA

GIMNASIA EDUCATIVA - CORRECTIVA - DEPORTIVA - BOXEO - YUDO
BAÑOS DE CALOR Y SOL ARTIFICIAL - MASAJE - FRONTON AL SOL
HORAS ESPECIALES FEMENINAS

JULIO Y AGOSTO

SOLARIUM PLAYA CASTELLDEFELS

DIPUTACION, 239 (Rambla Cataluña-Balmes) - TELEFONO 21 21 60
y HERZEGOVINO, 46 - Plaza Adriano



Rejuvenesca

SU ROSTRO
Y SU SILUETA

TRATAMIENTOS
"DE CHOC"

a base de extractos placentarios
(Método Filatov)

LANCASTER
PARIS MONTECARLO

CONCESIONARIO PARA ESPAÑA BARCELONA

Segura

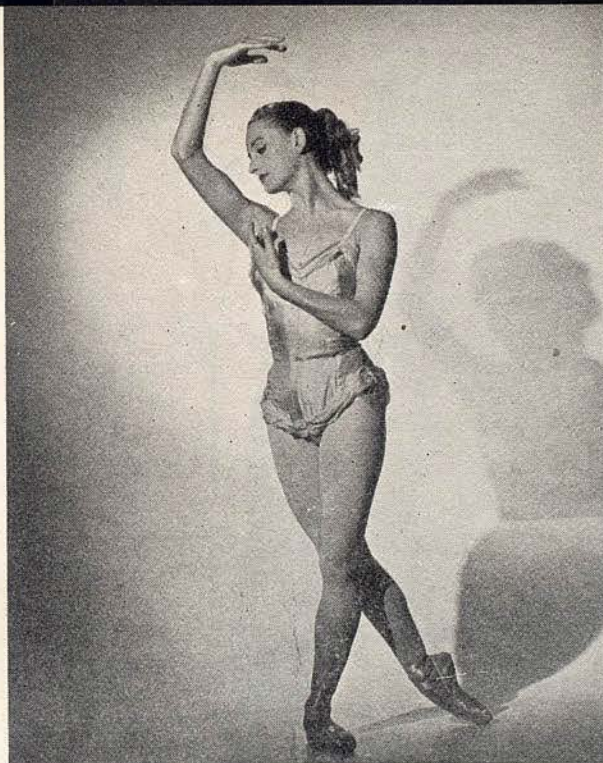

JEANNETTE
MINTY

Los impermeables *à-frice*

y prendas Nylón confecsa

Casa Rosich

TRAJES BAÑO, ARTICULOS NATACION, PESCA SUBMARINA
HULES, PLASTICCS, ARTICULOS LIMPIEZA, ETC.

Ronda San Pedro, 7 - Avenida Puerta del Angel, 25

Paer aconseja

zen

Dual

TOCADISCOS

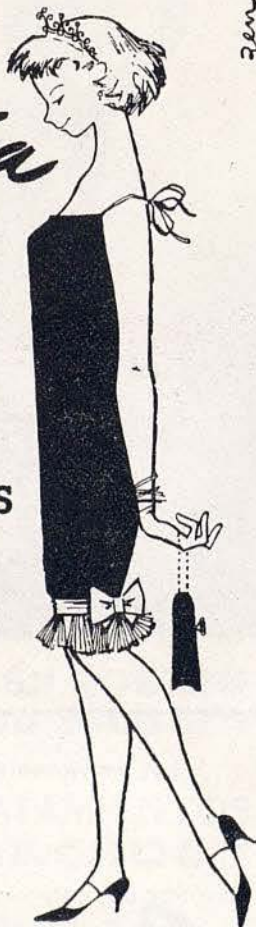

MODELO 295 DE CUATRO VELOCIDADES Y REDUCIDAS DIMENSIONES

DISTRIBUIDOR RAMBLA CAPUCHINOS, 72
OFICIAL

Frente Liceo. Tel. 31 96 00



TONI
LANDER



Bebelin



equipos para recién nacidos,
cunas, coches, juguetes, re-
galos, vestidos para bebés.
Sección para niñas y joven-
citas.

CONSEJO DE CIENTO, 298
TELEFONO 229817

PASEO DE GRACIA, 39
TELEFONO 310231



PELETERIA

La Siberia



1890

R. Cataluña, 15 - Av. J. Antonio, 624 - BARCELONA.



JOHN GILPIN

J. Carbonell Vilanova

Compra · Venta y Administración de fincas

—
Agente Colegiado

Diputación, 339, 1.º, 2.º

Despacho de 4 a 6

Barcelona

Teléfonos { 25 41 67
26 82 74

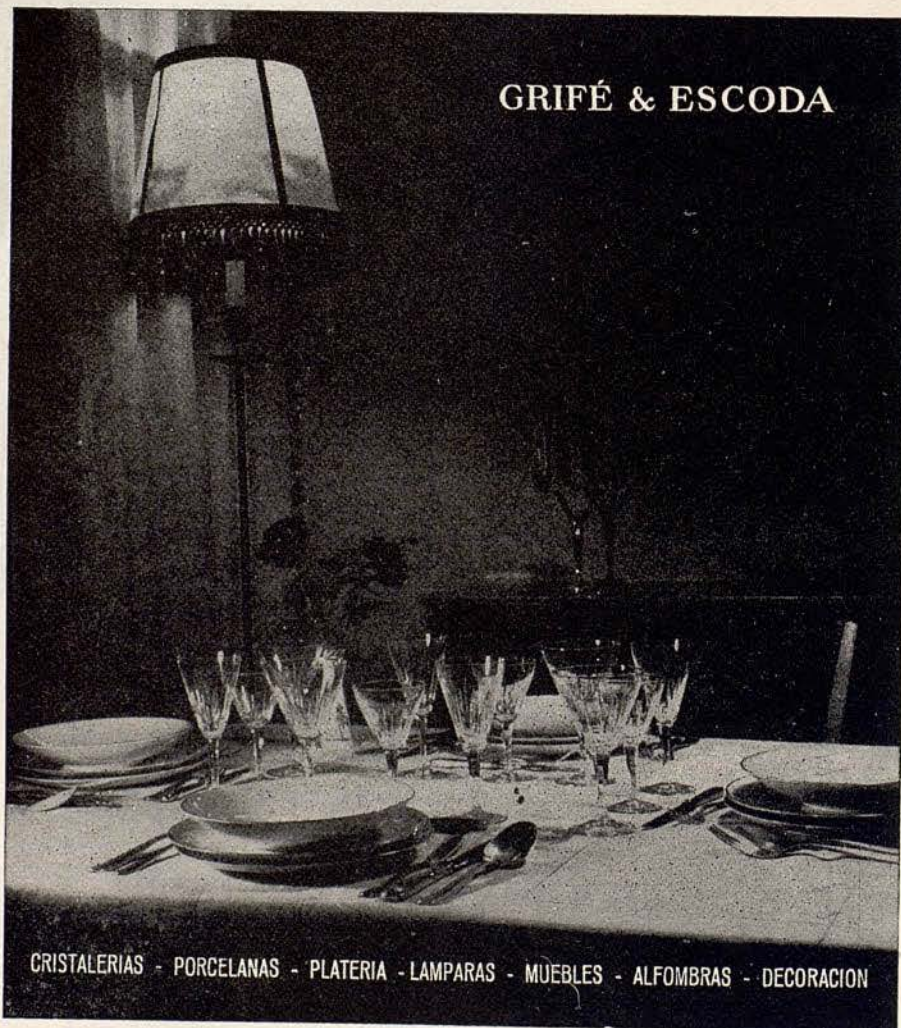

GRIFÉ & ESCODA

CRISTALERIAS - PORCELANAS - PLATERIA - LAMPARAS - MUEBLES - ALFOMBRAS - DECORACION

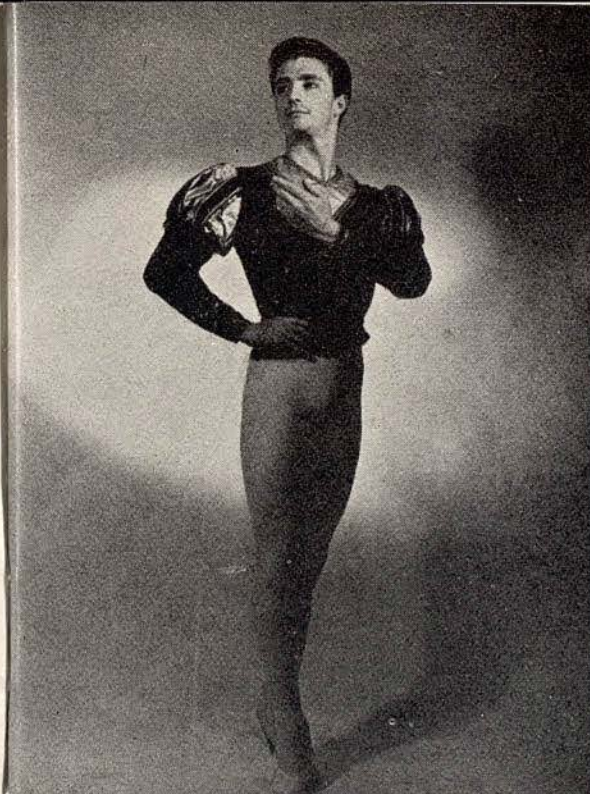

LOUIS
GODFREY



MODERNICE EL ENCENDIDO DE SU
MOTOR EMPLEANDO CORRIENTE DE
ALTA FRECUENCIA

INSTALE UN CONVERTIDOR PERMANENTE

MULTISPARK

DA NERVIO A SU MOTOR - ECONOMIZA
COMBUSTIBLE - CONSERVA LAS BUJIAS
LIMPIAS - EVITA LA CARRONA

PAT. BURDIN BAKER & C^o - LONDON

Licencia española - Balmes, 125 - Barcelona

Se
la
recomiendan
mutuamente:

Arin

olla
a presión

LA PRIMERA
FABRICADA EN ESPAÑA

el éxito de la olla
Arin significa que
sus servicios son
insuperables



Keith
Beckett

Keith
Beckett
London

KEITH
BECKETT



CALZADOS DE LUJO

DORADOS-PLATEADOS
REPTILES-CLASICOS
FANTASIA Y DEPORTE

MUNTANER, 242 (JUNTO AV. GENERALISIMO)
TELEFONO 28 57 75

PARA NIÑOS, SELECTOS PARA FESTIVOS

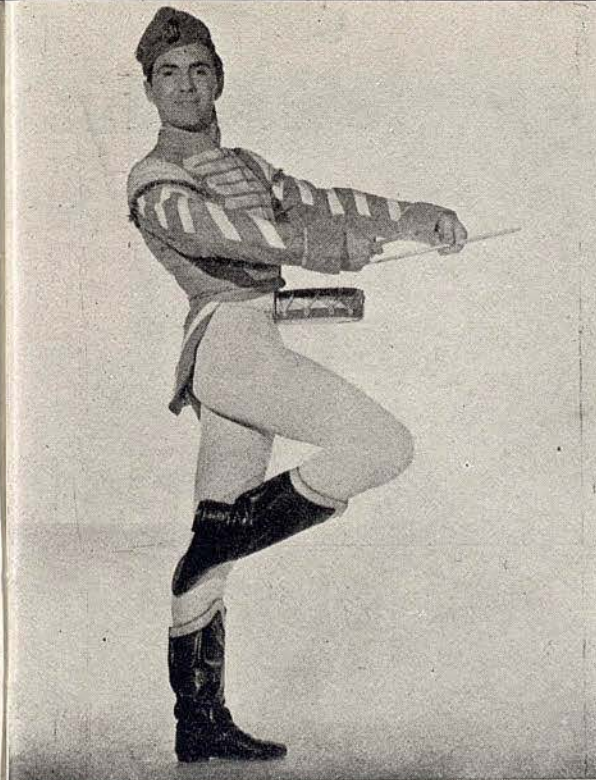

MICHAEL
HOGAN

Enriquez

ARTE - DECORACION
MARCOS ESTILO

Diputación, 155 - Teléf. 24 84 01 - BARCELONA



ASPOH

Obras de Arte

Las obras de arte consiguen ser clásicas cuando son inspiradas dentro las normas inmarcesibles de "La Obra Bien Hecha". También la técnica moderna crea obras perfectas dentro de estos principios inmutables...
Y para conseguir un sueño reposado y profundo ha sido pensado y construido

SEMA

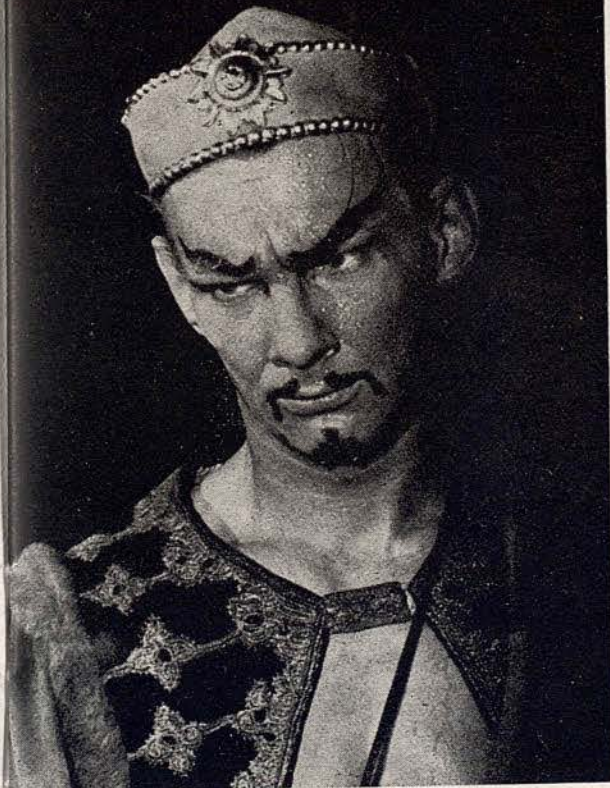

VASSILIE
TRUNOFF

JOSE M. LLOBET BOSCH, S. A.

Empresa Constructora

INGENIEROS:

JUAN PLANAS AMIEL
BENITO CORTÉS VILLAVECCHIA
RAFAEL AMAT CARRERAS
JUAN JOSÉ ELIZALDE LLOBET

MAYOR DE GRACIA, 13 - TELEFONO 28 44 83

PRIMERA
MARCA
MUNDIAL
EN
CORSETERIA



WARNER'S®



ANDRE
PROKOVSKY

VERANO 1959

VIAJES ESPECIALES

ESCANDINAVIA

Copenhague, Estocolmo, Oslo, Bergen y FIORDS DE NORUEGA

En avión, ferrocarril y Autocar - Salidas en Julio y Agosto

INGLATERRA

*Londres, Windsor, Oxford y LAGOS DE ESCOCIA
Salidas Junio, Julio y Agosto, en avión, ferrocarril y
autocar.*

Cía. Hispanoamericana de Turismo

Paseo de Gracia, 11 - Teléfonos 31 93 50 y 31 93 51



UN JERSEY
ESCORPION

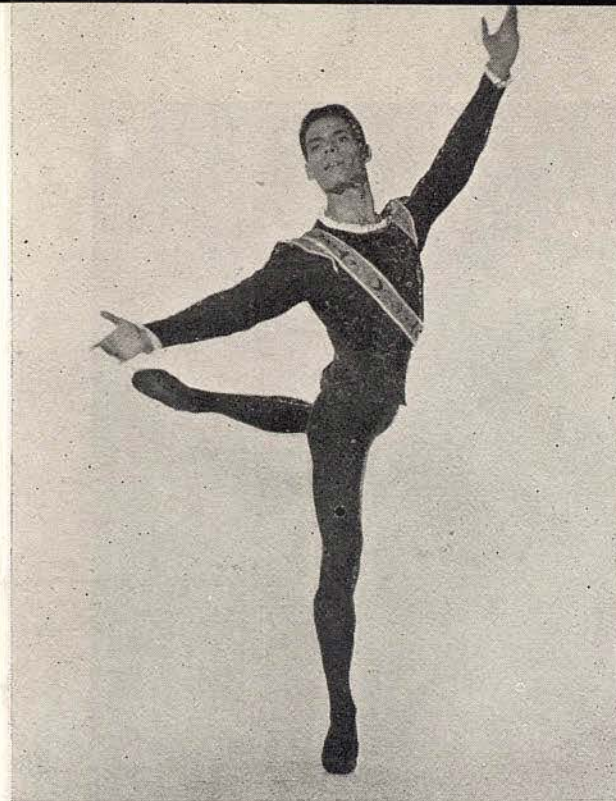

JEAN - PIERRE
ALBAN

Av. Gmo. Franco
(Esplugas)

Restaurante
La masia

Teléfono
80 01 88

ABIERTO TODO EL AÑO
VIGILIAS Y FESTIVOS CENAS, BAILES AMENIZADAS
POR LOS CONJUNTOS

ALFREDO DOMENECH - J. ALEMANY

CON SUS CANTORES

COLLADO y EGEA

SALON ESPECIAL PARA FIESTAS PARTICULARES

EN MADRID

SU RESTAURANTE TIPICO

Calle Hileras, 4 (junto Arenal) - Teléfs. 47 80 78 y 48 29 14

*Regenerador
del
Cabello*



Perfume
Señorial

HAUGROQUINA

Florid

LOCION CAPILAR

DÁ VIDA Y ESPLENDOR A LOS CABELLOS

COMPañIA

DIRECTOR GENERAL
JULIAN BRAUNSWEG

DIRECTOR ARTÍSTICO
ANTON DOLIN

PRIMERAS BAILARINAS

NATALIA KRASSOVSKA - MARILYN BURR
ANITA LANDA - JEANNETTE MINTY

CON LA COLABORACIÓN DE

TONI LANDER
(artista invitada)

SOLISTAS

JANET OVERTON - DIANNE RICHARDS - PAMELA HART
DIANE WESTERMANN - MARY DUCHESNE
ANNE ROWSE - SELENA WYLIE - JENNIFER ALDERTON

PRIMEROS BAILARINES

ANTON DOLIN - JOHN GILPIN
LOUIS GODFREY - KEITH BECKETT - MICHAEL HOGAN
VASSILIE TRUNOFF - ANDRE PROKOVSKY - JEAN-PIERRE ALBAN

SOLISTAS

PETER WHITE - RONAL EMBLEN - KENNETH SUDELL
DONALD MCALPINE - TERRY GILBERT

CUERPO DE BAILE

WENDY BARRY - PIXIE BEVAN - MARY COULSON - VALERIE DUKE
CLARE DUNCAN - DIANE ELESMORE - SUSAN FOSTER - GAYE FULTON
SALLY JUDD - CHRISTINA KATIN - JANET KEDGE - ANNE MORRELL
DEIRDRE O'CONAIRE - JOAN POTTER - ANGELA SYMONDS
SUSAN WINTERKON - SHEILA WRIGHT - IVAN BAPTIE
PETER BROWNLEE - PETER CAZALET - GEOFFREY DAVIDSON - DALTON DAVIS
BARRY McGRATH - KEN MANSFIELD - LEN MARTIN - MAX NATIEZ - ROGER LEPAGE
ALAN WOODARD

DIRECTOR DE ESCENARIO
BEN TOFF

MAESTRA DE BALLET
EILEEN BAKER

DIRECTOR DE LA ACADEMIA
DE BALLET
CHARLES DICKSON

MAESTROS DIRECTORES

GEOFFREY CORBETT y AUBREY BOWMAN

PERSONAL TÉCNICO Y ADMINISTRATIVO

Administrador de la Compañía	DOUGLAS W. ABBOT
Secretario General	REG COOPER
Jeje de Escenario	ANTHONY GILPIN
Jeje de Electricistas	PETER EVANS
Jeje de Maquinistas	JOHN BERRILL
Ayudante del Jeje de Escenario	JOSEPH JAMES
Encargada de vestuario femenino	SHEILA DAVIES
Encargado de vestuario masculino	ARTHUR BUNCE
Jeje de prensa y propaganda	AUDREY WORDSWORTH





 CON COSTURA
 Y SIN COSTURA

La media de nylon perfecta
ayer
hoy
mañana y siempre
en vanguardia de la moda

FABRICACION DE J.ROSSELL S.A.

PROGRAMA PARA HOY

LUNES, 11 DE MAYO DE 1959

NOCHE A LAS 10

16.^a de Propiedad y Abono a noches. Primer turno

ULTIMAS FUNCIONES DE LA TEMPORADA

HOMENAJE A LA COMPAÑIA

I

NAPOLI

Ballet en un acto de Harald Lander. Música de Paulli, E. Elsted y Gade. Coreografía de Harald Lander adaptada libremente de la de August Bournonville. Decorado y vestuario de Osbert Lancaster.

II

DON QUIJOTE

Gran Paso a Dos. Música de Minkus. Coreografía de Anton Dolin.

—

ESMERALDA

Gran Paso a Dos del ballet «La Esmeralda». (Acto II) Música de Césare Pugni. Coreografía de Nicholas Beriosoff.

III

OCTETO

Ballet sobre música popular Sudamericana. Orquestada especialmente para ballet por Arthur Wilkinson. Coreografía de Paddy Stone. Vestuario de Jack Notman.

IV

EL PRINCIPE IGOR

Danzas Polovsianas de la Ópera «El Príncipe Igor». Música de Alexandre Borodin. Coreografía de Michel Fokine. Decorado y vestuario inspirado en el de Nicholai Roerich.

DESFILE DE LA COMPAÑIA

ORQUESTA SINFÓNICA DEL GRAN TEATRO DEL LICEO

Maestros Directores:

AUBREY BOWMAN y GEOFFREY CORBETT

I
NAPOLI

Ballet en un acto de Harald Lander.
Música de Paulli, E. Elsted y Gade.
Coreografía de Harald Lander adaptada libremente de la de August Bournonville.
Decorado y vestuario de Osbert Lancaster.

REPARTO

<i>La joven desposada</i>	Toni LANDER
<i>El novio Gennaro</i>	Vassilie TRUNOFF
<i>Los bailarines</i>	Jennifer ALDERTON, Wendy BARRY, Pixie BEVAN, Anne ROWSE, Janet KEDGE, Anne MORRELL, Geoffrey DAVIDSON, Len MARTIN, Peter BROWNLEE, Donald McALPINE, Ivan BAPTIE, Alan WOODARD
<i>Paso a Seis</i>	Pamela HART, Dianne RICHARDS, Diane WESTERMAN, Selena WYLIE, Louis GODFREY, Keith BECKETT Toni LANDER, Vassilie TRUNOFF Ronald EMBLEN, Ivan BAPTIE, Len MARTIN
<i>Paso a Dos</i>	
<i>y Tarantela</i>	



SANT SEVER
CERAMICAS Y ANTIGUEDADES

San Severo, 3 - Teléf. 217469
BARCELONA

Gondoleros, pescadores, etc. ... Mary COULSON, Diane ELES-MORE, Sally JUDD, Angela SYMONDS, Gaye FULTON, Sheila WRIGHT, Peter WHITE, Kenneth SUDELL, Len MANSFIELD, Max NATIEZ, Barry McGRATH, Peter CAZALET
Final Por todo el Conjunto.

MOTIVO

Al poner en escena esta versión de «Napoli», para el «London's Festival Ballet», Harald Lander quiso rendir un homenaje al famoso poeta y coreógrafo danés, August Bournonville, presentando su obra como exponente de las múltiples facetas de su arte.

La escena se sitúa en la cosmopolita ciudad de Nápoles. La danza de los gondoleros y los cantantes callejeros entretienen a la gente del pueblo. Luego, irrumpe la Barcarola, con la pareja de recién casados; Teresina y Gennaro, los cuales aparecen con sus amigos. Después de la romántica danza de bodas, empieza el Paso a Seis, entre el cual se intercala el Paso a Dos. El ballet concluye con la célebre Tarantela y Final.



J. Soler

Reparación de
amortiguadores
hidráulicos



URGEL, 216-TEL^o 30-19-00 y 39-15-41
BARCELONA



II

DON QUIJOTE

Gran Paso a Dos.
Música de Minkus.
Coreografía de Anton Dolin

por

Natalie KRASSOVSKA

y

André PROKOVSKY



MUEBLE SELECTO



RONDÀ SAN ANTONIO, 35
CASA NOVA, 1
FLORIDABLANCA, 150-154

Teléfono 23 11 18
BARCELONA

Carbonell
CREACIONES



ESMERALDA

Gran Paso a Dos del ballet «La Esmeralda». (Acto II).
Música de Cesará Pugnì.
Coreografía de Nicholas Beriosoff.

por
Marilyn BURR y John GILPIN



Próxima Inauguración

CAFETERIA - SALÓN DE TE

BWANA

?

III
OCTETO

Ballet sobre música popular Sudamericana.
Orquestada especialmente para ballet por Arthur Wilkinson.
Coreografía de Paddy Stone.
Vestuario de Jack Notman.

REPARTO

- 1.º movimiento: Beguine Sally JUDD, Louis GODFREY,
Música de Richard Addinsell Jeannette MINTY, Keith BECKETT, Selena WYLIE, Donald McALPINE
- 2.º movimiento: Tango Anita LANDA, John GILPIN
Música de Lecuona
- 3.º movimiento: Vals Jeannette MINTY, Louis GODFREY, Keith BECKETT
Música de Arthur Wilkinson
- 4.º movimiento: Cha-cha-cha John GILPIN
Música de Ruiz y Gimbel
- 5.º movimiento: Fandango ... Sally JUDD, Louis GODFREY,
Música de Frank Perkins Selena WYLIE, Donald McALPINE

6.º movimiento: Rumba Anita LANDA, John GILPIN,
Música de Percy Faith Keith BECKETT, Donald McALPINE

7.º movimiento: Samba Anita LANDA, John GILPIN,
Música de Percy Faith Sally JUDD, Louis GODFREY, Jeannette MINTY, Keith BECKETT, Selena WYLIE, Donald McALPINE





Arte y Técnica
de
RELOJERIA

PASEO DE GRACIA, 6 1891 BARCELONA

GRAN SURTIDO RELOJES
ALTA CALIDAD

●
RELOJES PARA EL HOGAR

●
CARILLONES





PERLAS
IRIS

MARCA REGISTRADA

AV. PUERTA DEL ANGEL, 15
GALERIAS MALDÁ, B3
(JUNTO PUERTA FERRISA)
BARCELONA

LA IMITACION MAS PERFECTA

—

EL MAS EXTENSO
SURTIDO EN
COLLARES DE
TODOS TIPOS Y
CALIDADES

●

VEA EN NUESTROS
ESCAPARATES
CREACIONES EN
"SIRKON", LA
PIEDRA QUE SE
CONFUNDE CON
EL BRILLANTE

IV

EL PRINCIPE IGOR

Danzas Polovsianas de la Ópera «El Príncipe Igor».
Música de Alexandre Borodin.
Coreografía de Michel Fokine.
Decorado y vestuario inspirado en el de Nicholai Roerich.

REPARTO

<i>El jefe guerrero</i>	Vassilie TRUNOFF
<i>La Princesa Persa</i>	Janet OVERTON
<i>La muchacha polovsiana</i>	Anita LANDA
<i>Muchachas polovsianas</i>	Diane WESTERMAN, Jennifer AL- DERTON, Selena WYLIE, Joan POTTER, Sheila WRIGHT, Sally JUDD
<i>Muchachos polovsianos</i>	Ronald EMBLEN, Donald McAL- PINE, Terry GILBERT, Max NA- TIEZ, Roger LEPAGE, Len MAR- TIN
<i>Prisioneras persas</i>	Wendy, BARRY, Clare DUN- CAN, Anne ROWSE, Anne MO- RREL, Pixie BEVAN, Valerie DUKE, Janet KEDGE, Gaye FULTON, Christina KATIN, Ma- ry COULSON, Diane ELESMO- RE, Angela SYMONDS, Susan FOSTER, Susan WINTERTON

Guerreros polovsianos Peter WHITE, Kenneth SUDELL,
Geoffrey DAVIDSON, Ivan BAP-
TIE, Peter BROWNLEE, Alan
WOODARD, Ken MANSFIELD,
Barry McGRATH, Peter CAZA-
LET, Dalton DAVIS

MOTIVO

Las «Danzas Polovsianas» de la ópera «El Príncipe Igor», de Borodine, dieron la posibilidad al famoso coreógrafo Michael Fokine de crear un ballet separado que es conocido con el mismo nombre.

Es, sin duda alguna, la obra más popular de las que presentó al mundo occidental el Ballet Ruso.

La belleza y fuerza rítmica de la inspirada música de Borodine se refleja perfectamente en esta producción que transmite al público toda la magnificencia del folklore ruso y la variedad de su arte popular.

La escena ofrece el lugar donde acampa el Kahn polovsiano Kontchak, y donde están reunidos sus hombres de armas, los esclavos y los prisioneros eslavos.

Las rudas danzas polovsianas son ofrecidas por el Kahn Kontchak, al príncipe cautivo, en homenaje a su valor y audacia en los combates y para distraerle de su cautiverio; esto es lo que constituye el motivo de la movida acción de este sugestivo ballet



Adelgace

saboreando ...

CARRUGAN

GABINETE DE DEPILACIÓN

Maria Rovira

PRACTICANTE

ESPECIALISTA EN LA EXTIRPACION
DEFINITIVA DEL VELLO



AVENIDA PUERTA DEL ANGEL, 23, PRAL. 2.ª, - TEL. 22-16-50

Visita de 10 a 1 y de 3 a 7 C. S. C. 4256

MARTES, 12 DE MAYO DE 1959

NOCHE A LAS 10

17.^a de propiedad y abono a noches. Segundo turno

PENULTIMA FUNCION de la TEMPORADA

I

VISION DE CHOPIN

II

DON QUIJOTE

Paso a Dos

—

EL PASO A CUATRO

III

OCTETO

IV

GRADUATION BALL

(Baile de Cadetes)

¡Señora!

Alegre su hogar con la luz de la pintura super-plástica



LA PAJARITA

DE VENTA EN LAS PRINCIPALES DROGUERIAS

“Cataluña” S. R. de P. - Depósito Legal B. 5271 - 1959 - Gráficas Londres - Barcelona

PATEK PHILIPPE

MAITRES HORLOGERS
GENÈVE



CONCESIONARIOS

EL MEJOR
RELOJ
DEL MUNDO



UNION SUIZA DE RELOJERIA S.A.

RAMBLA CATALUÑA, 17
AVDA. GLMO., 482 (VIA AUGUSTA)
BARCELONA



Sin estridencias
Publicitarias...
LAVADORAS
Dyna

SE HAN IMPUESTO POR
 SU MAXIMA CALIDAD
 Y MINIMO PRECIO

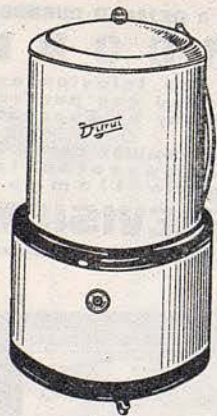

ADMIRELA EN

Comercial Aranda

Roger de Flor, 125 - Teléfono 25 42 63 - BARCELONA

Una gentilera sin par



perfume
JOYA

Constelación de esencias fulgurantes prendidas en las sutiles
 redes de un joyel de armonías exquisitas; esto es el magno,
 y a la vez femenino, perfume JOYA.

MYRURGIA

EMBRUJO • PROMESA • MADERAS • JUNGLA

VERMOUTH CHINATO

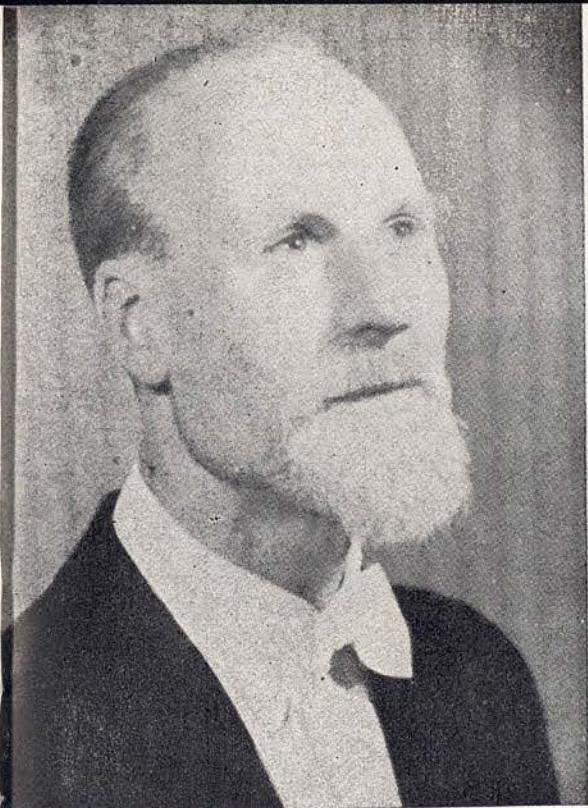

DIRECTOR MUSICAL:
GEOFFREY
CORBETT

Un producto

CINZANO

de gran moda



SUPER - FLEC

*elimina las manchas de la ropa,
sombrosos, cortinajes, tapicerías..*

*delicadamente
perfumado*

Super-Flec

LABORATORIOS DE ESPECIALIDADES LESA - Rosellon 270. - BARCELONA



TEJIDOS EXCLUSIVOS
PARA ALTA COSTURA

MARTÍ-MARTÍ

BARCELONA
PASEO DE GRACIA, 27

MADRID
AV. JOSE ANTONIO, 7



JANET OVERTON



DIANNE RICHARDS

FER

presenta

AL MERCADO LA NUEVA LAMPARA
ASIMETRICA PARA AUTOMOVIL

tipo

FOCO EUROPEO UNIFICADO

CON FER EN SU COCHE...

NO EXISTE LA NOCHE



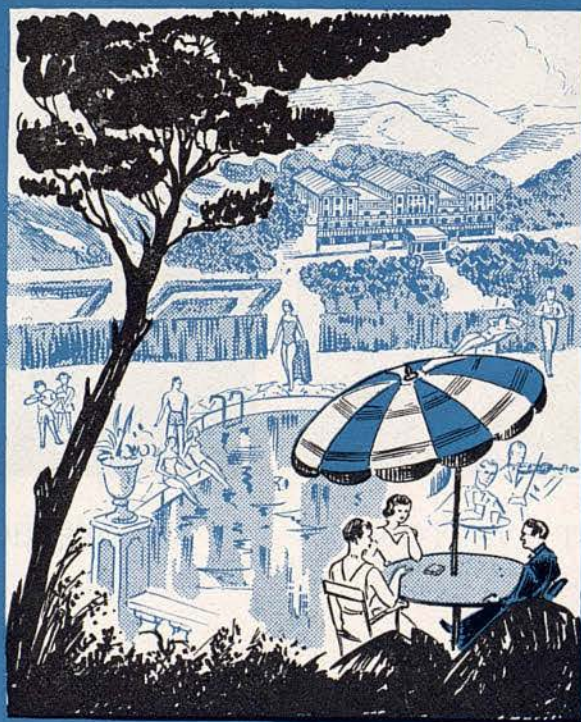

Balneario
TERMAS ORION

AGUAS TERMALES OLIGOMETALICAS
 RADIOACTIVAS

SANTA COLOMA DE FARNÉS (GERONA)

INFORMES EN BARCELONA:

ASTRO - REINA, Galerías Maldá, 23 - Teléfono 21 27 07



PAMELA HART



PETER WHITE



San BERNAT
 MONTSENY

TELEFONO 8
 DE MONTSENY

HOTEL - RESTAURANTE - BAR

BANQUETES - BODAS
 COCINA SELECTA
 MAXIMO CONFORT
 CALEFACCION
 TODAS LAS HABITACIONES
 CON CUARTO DE BAÑO
 Y ASEO - GARAGE
 MISA A LAS DOCE Y MEDIA

Abierto todo el año - Altitud 850 metros
 A 68 kilómetros de Barcelona por Palautordera



DIANE WESTERMANN



KENNETH SUDELL

CAFE DEL LICEO



Servicio especial de Restaurante en el Salón de Té y Pablos, durante las representaciones. SNACK BAR, en la planta baja con sus combinados de frutas al champán y con las delicias del «LICEO».

En la más aristocrática
avenida de Barcelona...
y en el inicio de esta primavera

SE HA INAUGURADO el establecimiento especializado en:

Televisión
Discos
Sonido en alta fidelidad y stereofónico
Radio y frecuencia modulada
Grabadores de sonido y dictáfonos
para oficina

Dirección Técnica: RICARDO SANS CONDEMINAS

Con el aval técnica-comercial de
Distribución y Servicio en exclusiva para España de

GRUNDIG

PEDRO PLANAS SEGUADO

EN BARCELONA: Travesera de Gracia, 40-42. Teléfono 27 93 02
EN MADRID: Paseo de la Castellana, 28. Teléfono 25 34 30



P.P.

PLANAS, S.A.

AVENIDA DEL GENERALISIMO, 580 - Teléfono 37 74 37 (entre Munlner y Casanova)

INVITAMOS a todos nuestros clientes, proveedores, amigos y público en general a visitarnos, para efectuarles unas prácticas demostraciones de sonido en Alta Fidelidad y Stereofónico.



ANNE ROWSE

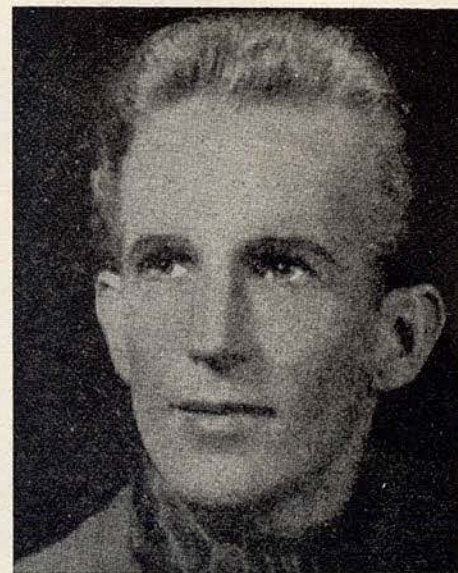

DONALD McALPINE



Señor...:

AGUA DE CABRERA

ES UNA NOTA DE DISTINCION
PARA SU MESA

Confíela
solo a
una lavadora
que
merezca
la máxima
confianza *



Luzca
una lavadora
que "llene"

El modelo B-200 es
el tipo de super-
máquina de lavar
BRU, capaz de sa-
tisfacer a quien
busca aunar en la
lavadora, un servi-
cio completísimo
con una presenta-
ción de acuerdo
con la moderna
estética... ¡es toda
una lavadora!



Mod.
B-200

* **super máquina
de lavar**



Compre segura, comprando una BRU

CREACION DE FERRAGAMO VILA S.A.



MARY DUCHESNE

BOUTIQUE - TRAJES BAÑO - JERSEYS

TRES

MALLORCA. 273
Junto Paseo de Gracia
Teléfono 37 37 10
BARCELONA

Cap. de la Vila 3
Teléfono 163
SITGES

El auténtico caldo de
Papa mundial...
POTOFÉ!!



Contiene

carne y grasa
de gallina, extracto de carne
del Uruguay y concentrados
de vegetales frescos.

Industrias
RIERA MARSA, S.A.

El mundo entero

BARCELONA

MADRID

CARACAS

GUAYAQUIL

LIMA

PANAMA

SALVADOR

MANAGUA

GUATEMALA



confiese a un técnico

CONSULTE A SU AGENTE DE VIAJES

Por



KLM

Paseo de Gracia, 1 - Tel. 32 59 05
BARCELONA

2016

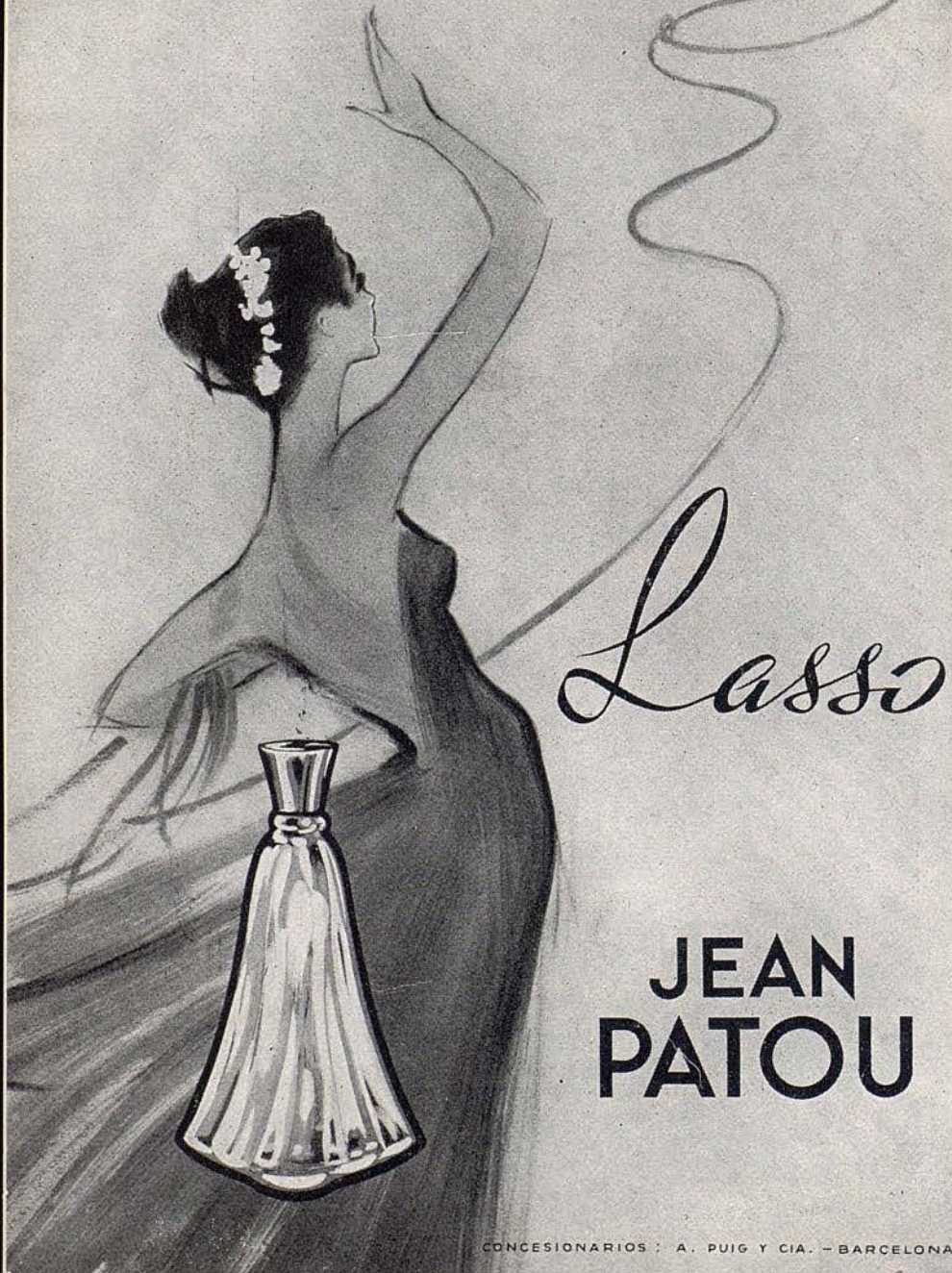

Lasso

JEAN
PATO

CONCESIONARIOS : A. PUIG Y CIA. - BARCELONA

Mallatré

RONDA SAN PEDRO, 24 - TEL. 21 88 35 - BARCELONA



le ofrece las últimas novedades
Primavera de 1959



UN PRESTIGIO DE AÑOS, CIMENTADO POR
LA CALIDAD Y EL ARTE EN EL BIEN VESTIR

UAB
Universitat Autònoma de Barcelona

EMIR



El "toque" invisible

que realza su belleza

perfumes
Dana

Parker 61

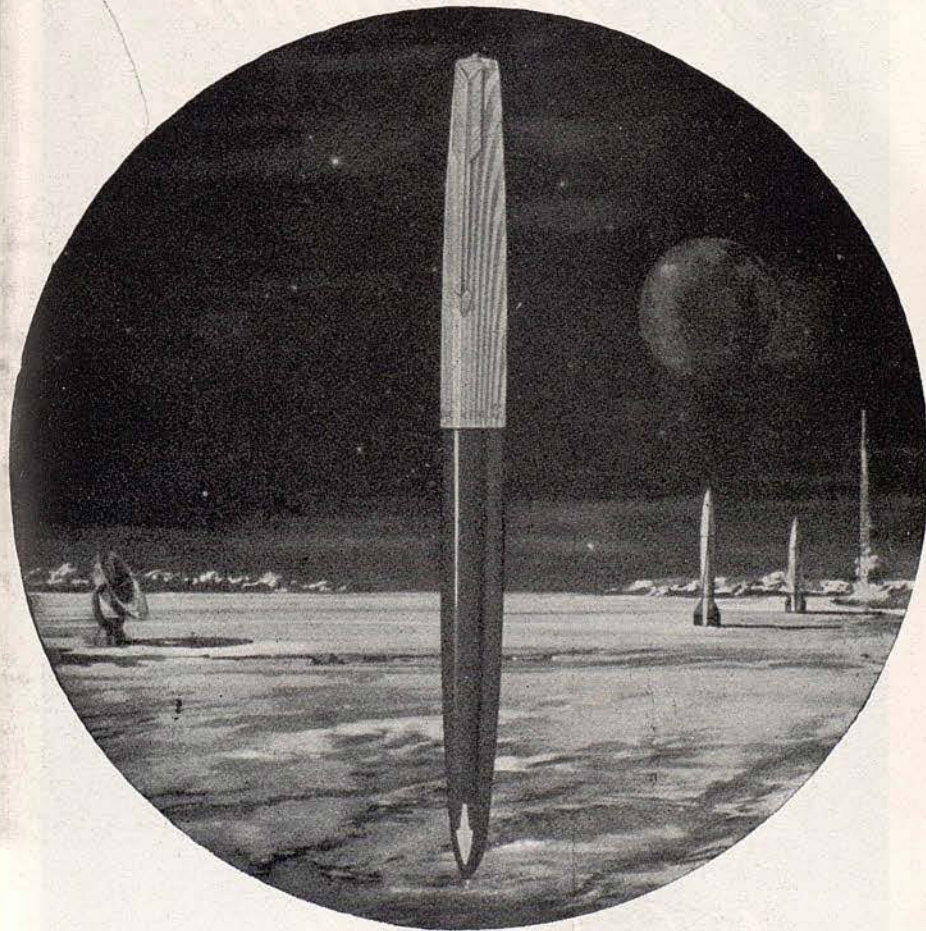

Todas las marcas y modelos en ESTILOGRÁFICAS de CALIDAD

SERVICIO PARKER

en Barcelona

PUERTA FERRISA, 17

Central de la Estilográfica

UAB
Universitat Autònoma de Barcelona

Sir Guillaume
ES NADA MENOS QUE ...



... *Sir Guillaume*

Señora:

**conserve
su juventud
por la cultura
física**

Gimnasio
exclusivamente feme-
nino a cargo de profe-
soras especializadas.

Masajes, baños de
sudación, etc.



INSTITUTO

augusta

**C. SENECA, 29 y 31, pral.
(Detrás Windsor)
BARCELONA**



Valisère en tête...

à l'heure de la mode

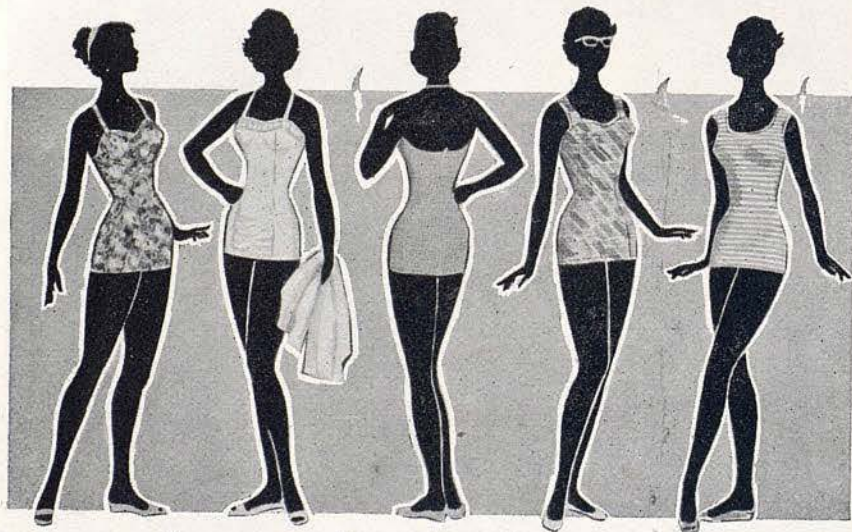

VARIATION
Satén Nylon
Helanca Bucol

VENUS
Satén Nylon
Colores Unidos

TOULON
Bas relief
Elástico en dos
sentidos

VERTIGE
La Boule, Cloqué
Bucol, estampado

TAM-TAM
Bucol Dos y Uno
Nylon Helanca

Modelos realizados con
tejidos BUCOL
una exclusiva VALISERE
para España

Nylon S.A.F.A.

Una serie de modelos de nuestra colección **1959**
Valisère LE SECRET DE PLAIRE

ES UN ANUNCIO DE PUBLICIDAD DANIS



CRIMONS EXITO DE LAS FIESTAS

crimons

LA ORGANIZACION
PERFECTA DEL "LUNCH"
EN SU HOGAR

FACILITA SERVICIO
DE MESA PARA
BANQUETES

MUNTANER, 147 (ROSELLÓN)
TELÉFONO 30 23 30

SANILLES

HOTEL PRIMERA CATEGORIA (ALTURA 1060 M.)



EL MEJOR CENTRO DE EXCURSIONES DEL
PIRINEO CATALAN

Reserva de habitaciones

INFORMACION:

Fontanella, 7, 1.º, 1.ª - Teléfono 215276 (Barcelona)

ENCARGOS:

Administración del HOTEL SANILLES (Por Puigcerdá)
Teléfono 2 de Martinet de Cerdaña



KNOLL
INTERNATIONAL
DECORACION MODERNA

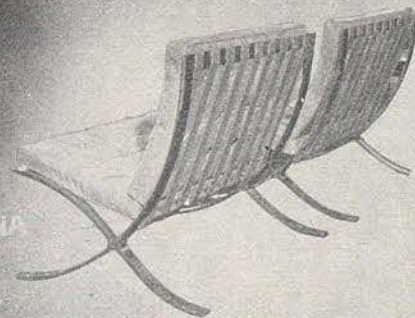

roylosa



BALMES, 172
TEL. 27 15 61/691
BARCELONA

Cataluña S. Rele.P.

Una cadena de elogios

Las amas de casa plenamente satisfechas por el irreprochable servicio de los refrigeradores SUPER, formán una preciosa cadena de elogios que han de unirle a usted desde el momento que se decida a adquirir un SUPER-59



Modelos desde 13.500 Ptas.

UNA CREACION
Westinghouse

Fabricado por **FRIMOTOR, S.A.E.**

Distribuidor para Barcelona:

SAURET, S.A.

Pelayo, 7 - Teléfonos 21.77.63 y 22.49.77



Schiaparelli

PARIS



LE
NOUVEAU
PARFUM... **Si!**

... ET LA NOUVELLE EAU DE COLOGNE... **Si!**

DISTRIBUCION ESPAÑA: R. J. ARAGONES BARCELONA - MADRID

*Algunas de las instalaciones ejecutadas por
Juan Pallarols*



COMANDANCIA MILITAR DE MARINA
SECTOR DE CATALUNA



SALA DE JUNTAS Y DESPACHO S. E.

CAMARA O. DE
COMERCIO Y
NAVEGACION



PROYECTO. AROUT
D. J. VILASECA
REALIZACION
JUAN PALLAROLS



SALON DE ACTOS

COMEDOR
RESIDENCIA
Sres. X.M.



SALON
BIBLIOTECA

DORMITORIO
ESTILO LUIS XIV

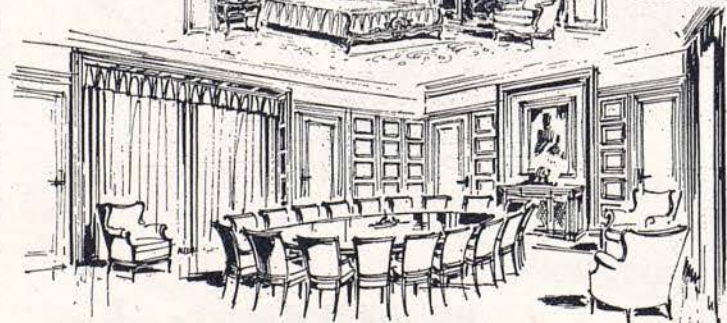

SDAD. ESP. DE CARBUROS METALICOS - SALA DE JUNTAS
ACTUALMENTE GRANDIOSA EXPOSICION DE MOBILIARIOS
CONSEJO DE CIENTO, 355-359, CONTIGUO AL PASEO DE GRACIA-TL. 21-30-56

TAPICERIAS GANCEDO

CALLE DE RECOLETOS N.º 1
Teléfono 26 90 32
MADRID

RAMBLA DE CATALUÑA, 37
Teléfono 28 14 84
BARCELONA

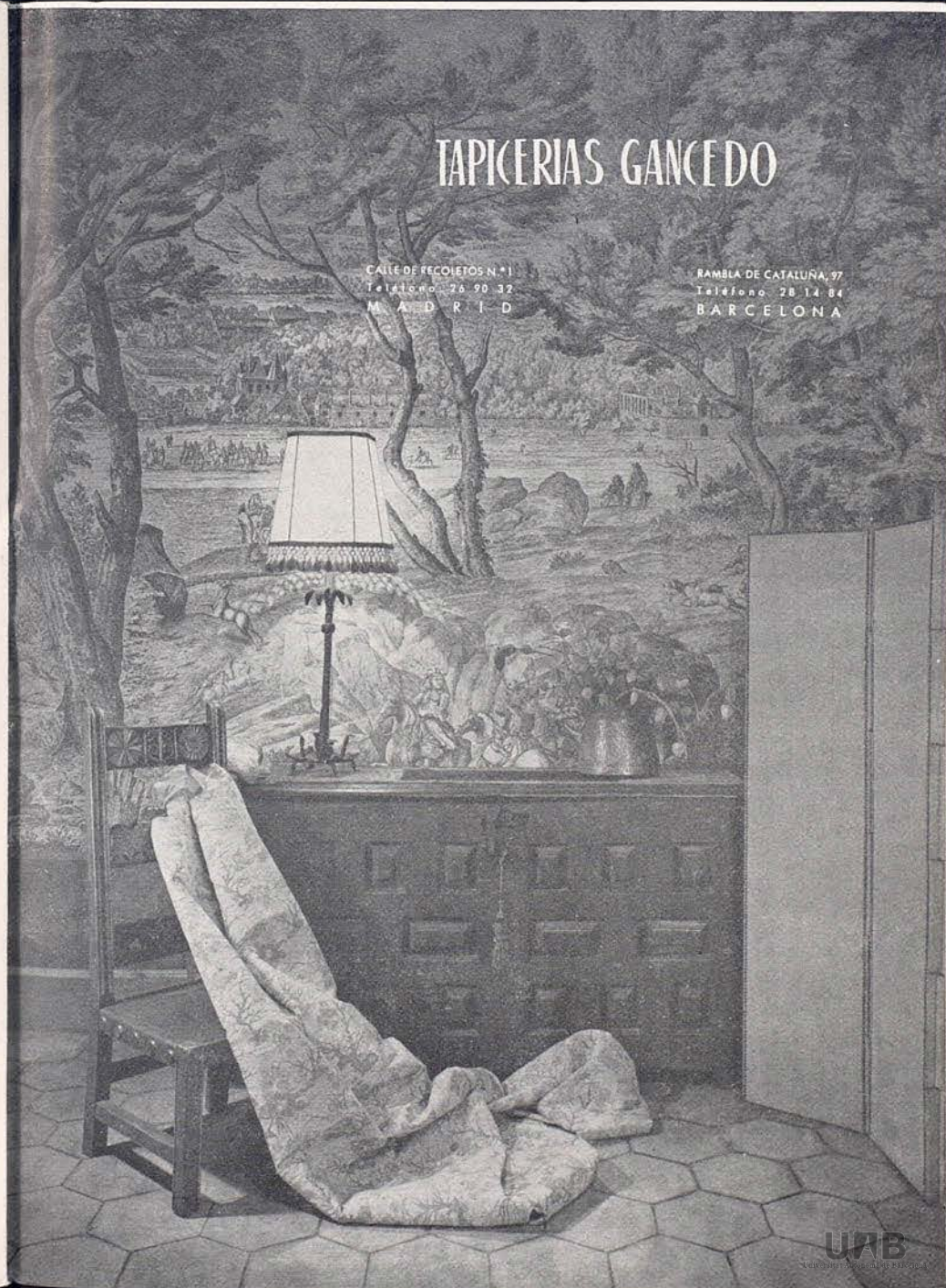



L-8820

Un "dulce" descanso con chocolate NESTLÉ

Endulce los minutos del "Descanso" saboreando los Chocolates NESTLÉ.

Aproveche el momento de encenderse las luces para "estirar las piernas" y adquirir en el vestíbulo uno de los variados Chocolates NESTLÉ.

¡Pruébelos en sus distintas especialidades. Todos gustan, pero alguna será su preferida!

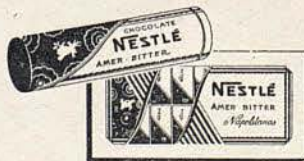

Chocolates **NESTLÉ**

GUSTAN MUCHO... MUCHO... MUCHO

Tejido

Texylon

PICH AGUILERA



Elegante
Inarrugable
Inencogible
y de resultado
garantizado

PICH AGUILERA

PICH AGUILERA



Jantzen
el traje de baño internacional

Modelo de lujo
Tipo 17 TE 940 A
Pantalla 43 cmts.
Ptas. 18.550,75
(incluido impuestos)

17 TE 910 A/03
Pantalla 43 cmts.
Ptas. 16.910,75
(incluido impuestos)

21 TE 910 A/03
Pantalla 54 cmts.
Ptas. 20.692,50
(incluido impuestos)

21 CE 911 A/03
Pantalla 54 cmts.
Ptas. 20.813,75
(incluido impuestos)

TELEVISION

**UNA VENTANA
ABIERTA AL MUNDO**

La más variada y
excepcional gama
de Televisores

Todos los Televisores PHILIPS
van equipados con selector
para 12 canales

EL ESPECTACULO MEJOR,
Televisión

¡Ah... pero con

PHILIPS

CALIDAD Y SERVICIO INTERNACIONAL



Conozca usted

ESTA NUEVA Y SORPRENDENTE LAVADORA



ESTE

Monomatic

AUTOMATISMO CONTROLADO

¡Lava acariciando su ropa!

PORTADA: IMP. JORBA - IGUALADA

UAB
Universitat Autònoma de Barcelona