



GRAN TEATRO DEL LICEO

EMPRESA: JUAN A. PAMIAS - BARCELONA

**FESTIVAL  
DEL  
BALLET  
EUROPEO**



*P. Clapera*

TEMPORADA DE PRIMAVERA  
1960

CLAB





**rendida  
admiración...**

...a la calidad y al prestigio de los  
refrigeradores WESTINGHOUSE.  
Admire usted también en SAURET la  
completa gama que WESTINGHOUSE  
le brinda.

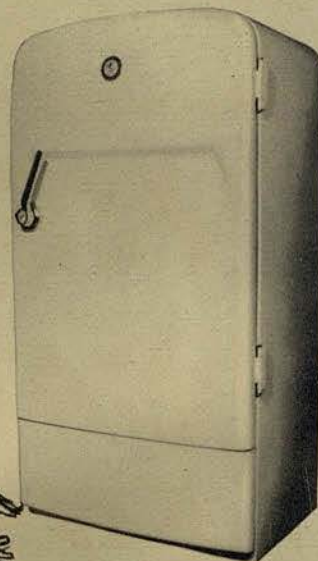

Sus propios ojos  
descubrirán mayores atractivos  
si los examina  
personalmente

DISTRIBUIDOR PARA BARCELONA

**SAURET, S. A.**

PELAYO, 9

UNA CREACION  
**Westinghouse**

Fabricado por FRIMOTOR, S.A.E.

Seguridad absoluta... si es WESTINGHOUSE

Licencias y procedimientos WESTINGHOUSE



**GRAN TEATRO DEL LICEO**

BARCELONA

\*

EMPRESA:  
JUAN A. PAMIAS

\*

**TEMPORADA PRIMAVERA DE 1960**

**FESTIVAL  
DEL  
BALLET  
EUROPEO**

CON LA PARTICIPACION DE LAS IMPORTANTES COMPAÑIAS

**ANTONIO - BALLET ESPAÑOL**

Y

**BALLET NACIONAL HOLANDES**

CON

**EMINENTES ARTISTAS INVITADOS**

**ORQUESTA SINFONICA TITULAR DE ESTE GRAN TEATRO**

Portada original del pintor P. CLAPERA



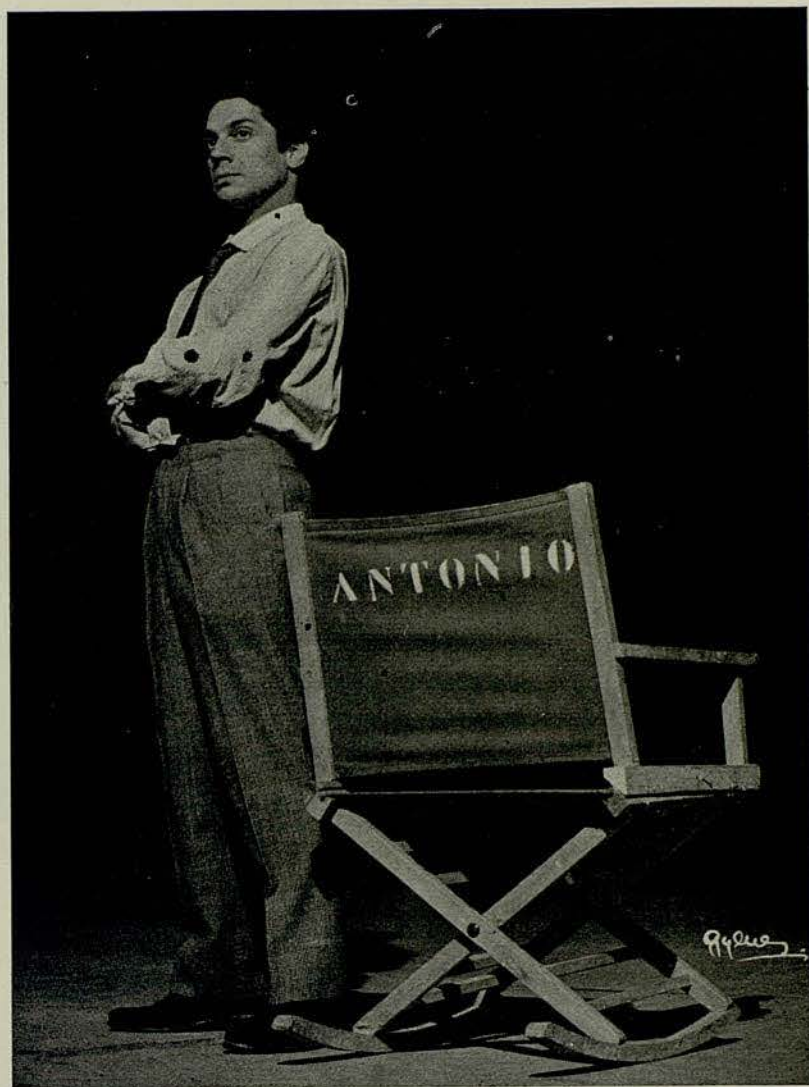
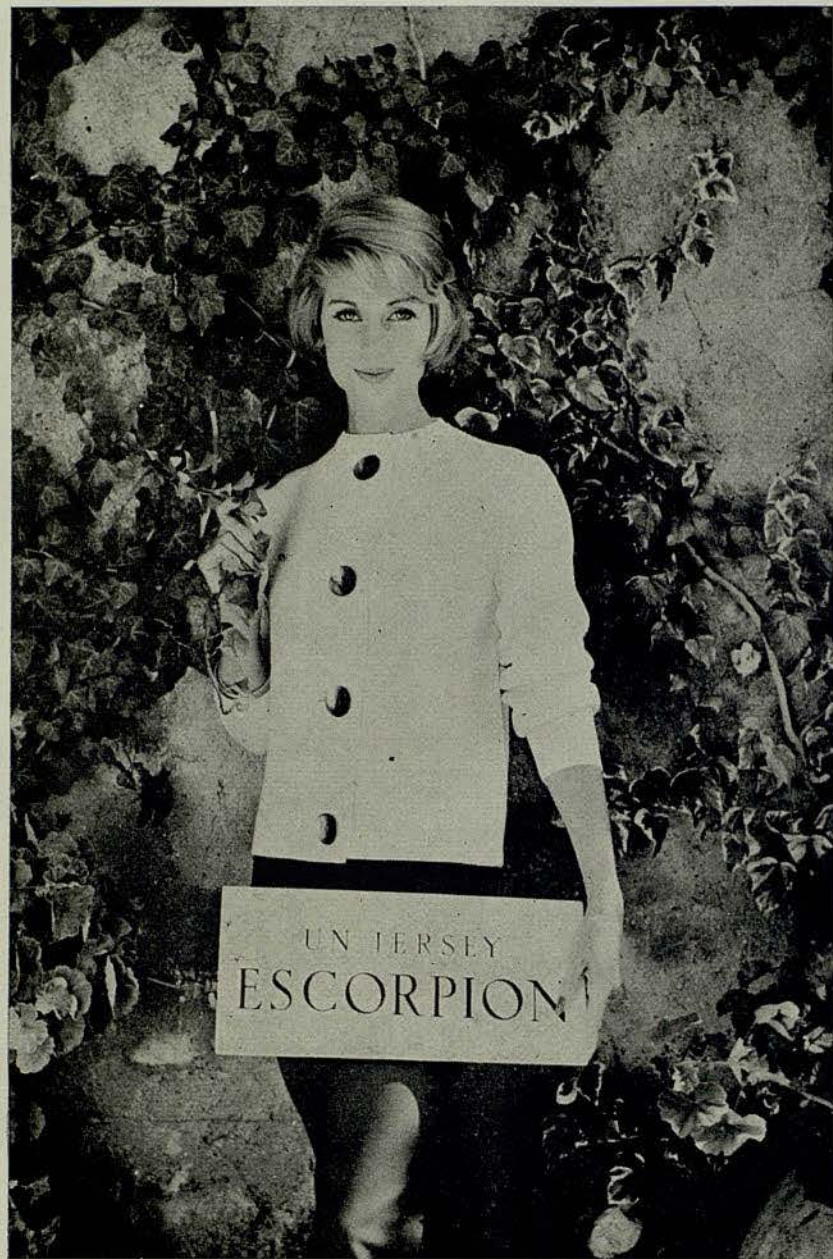

ANTONIO

*Director General y Coreógrafo de la Compañía*



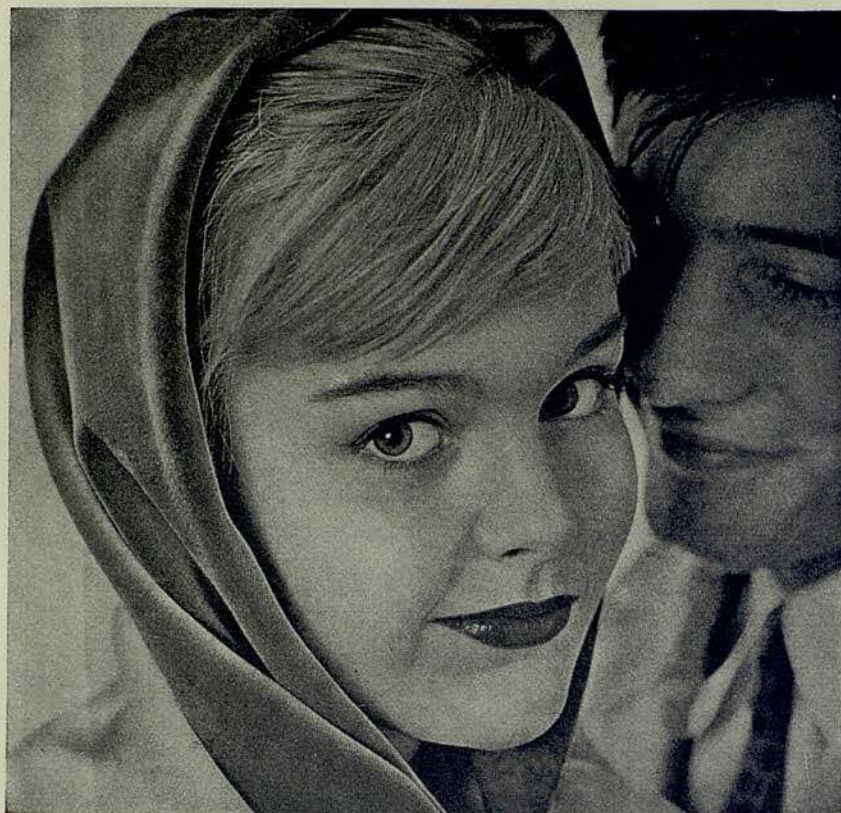

BELLEZA  
MODERNA  
...SOLO A TRES PASOS  
CON  
*Dorothy Gray*  
Paris - London - New York

La línea completa de cosméticos DOROTHY GRAY descubre belleza y lozanía, en cualquier edad o tipo de cutis.

Siga este sencillo tratamiento:

1. Limpie a fondo su cutis con la Crema Limpiadora de DOROTHY GRAY. Su tez y poros quedan limpios, libres de polvos y maquillaje.
2. Estimule su cutis con Loción Cutánea si su piel es grasosa; o Loción de Azahar si su piel es seca o normal.
3. Lubrique su cutis con cremas lubricantes de DOROTHY GRAY. Use Satura que combina tres descubrimientos científicos para dar a su rostro renovada tersura y juventud.

Siga el plan embellecedor 1-2-3 y observe como se obra un milagro de belleza en su rostro, y cómo su cutis conserva su belleza juvenil.

# ANTONIO Y SU COMPAÑIA DE BALLET ESPAÑOL



BAILARINES ESTRELLAS

ROSITA SEGOVIA  
CARMEN ROJAS - PACO RUIZ  
CARMEN ROLLAN - GRACIELLA VAZQUEZ

SOLISTAS

RODOLFO OTERO - NYDIA NARANJO - MARIANA RECUERO  
ENRIQUE GUTIÉRREZ - PEPE SOLER - ANTONIO DE RONDA  
ANDRÉS MORENO - DINO LUCCHETTA  
PASTORA RUIZ

CUERPO DE BAILE

TERESA MAIZAL - LUIS TORNIN - M.<sup>a</sup> LUISA MARTIN - CIRO ROLDAN  
PAQUITO PEREZ - EMILIA REAL - ANGELITA GUTIÉRREZ  
ANTONIA MARTINEZ - MANUELA PÉREZ - EUGENIA MONTERO - ROSA ESPAÑA  
ENRIQUE BURGOS - CONCHITA VIDAL - FÉLIX RODRÍGUEZ  
CARMEN FUENTES - RAFAEL JIMÉNEZ - MÓNICA TOMÁS - BASILIO MUÑOZ

BENITO LAURET

DIRECTOR DE ORQUESTA

CLARA MARÍA ALCALA	ANA IVANOVA	ANGEL EGANA
MEZZO SOPRANO	MAESTRA DE BALLET	PIANISTA

SERVICIOS TÉCNICOS Y ADMINISTRATIVOS

HONORIO FERNÁNDEZ . . .	Gerente
ISABEL GÓMEZ COLL . . .	Secretaria General
JUAN AYALA . . . . .	Ayudante de Dirección
JOSÉ LUIS RODRÍGUEZ . . .	Encargado de Tramoya
MARTINA SÁNCHEZ . . . .	Encargada de Vestuario
ELVIRA GAGO . . . . .	Ayudante de Vestuario
ISABEL CLAVERO . . . . .	Ayudante de Vestuario

Dirección Artística, Coreografía y Luminotecnia: ANTONIO



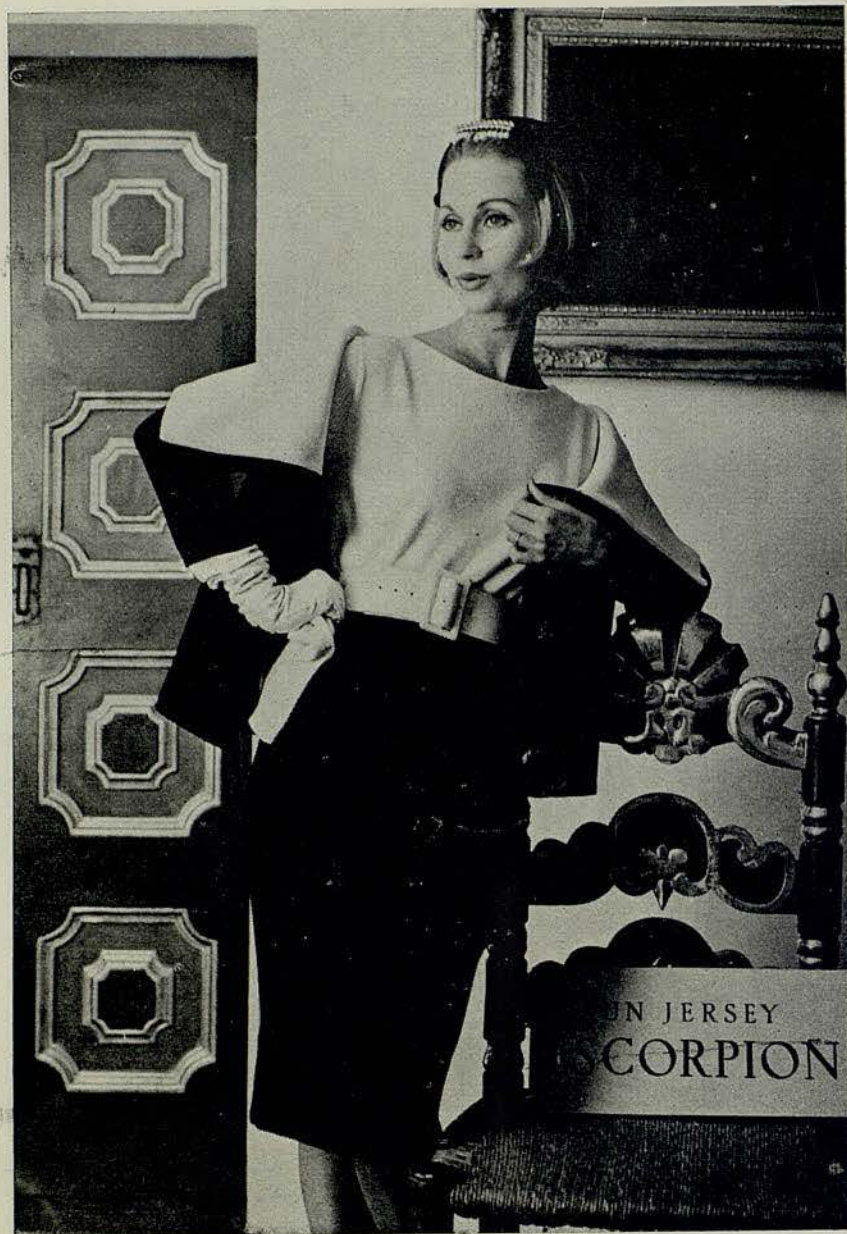

ANTONIO

## JOSE M.<sup>a</sup> LLOBET BOSCH, S. A.

**Empresa Constructora**

**INGENIEROS:**

**JUAN PLANAS AMIEL  
BENITO CORTÉS VILLAVECCHIA  
RAFAEL AMAT CARRERAS  
JUAN JOSÉ ELIZALDE LLOBET**

MAYOR DE GRACIA, 13 - TELEFONO 28 44 83





JOYA

*Un obsequio que distingue..  
y de incomparable buen tono*

**MYRURGIA**

ROSITA SEGOVIA



**J. Carbonell Vilanova**

Compra Venta y Administración de fincas

**Agente Colegiado**

Ronda S. Pedro, 46-4ª  
entre Bruch y Gerona

Teléfonos:  
22 97 04-22 96 85



DE VENTA EN TODAS LAS FARMACIAS DEL MUNDO **CARRUGAN** DE VENTA EN TODAS LAS FARMACIAS DEL MUNDO

**CARRUGAN** DE VENTA EN TODAS LAS FARMACIAS DEL MUNDO **CA**

para

*adelgazar*

también  
usa

**CARRUGAN**

**CARRUGAN** DE VENTA EN TODAS



CARMEN ROJAS

## RESTAURANTE CAFE DEL LICEO

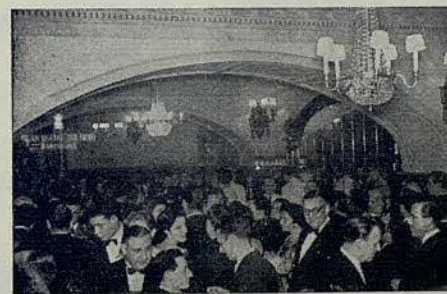

Servicio especial de  
Restaurante en el  
Salón de Té y Pal-  
cos, durante las re-  
presentaciones  
SNACK BAR, en  
la planta baja con  
sus combinados de  
frutas al champán  
y con las delicias  
del «LICEO».



## Una belleza nueva cada día

Las huellas de los años, las fatigas y preocupaciones de la vida moderna se desprenden de su rostro como un antifaz.



Que importan unos ojos seductores, labios atractivos, aparte de otros tantos embellecidos de la mujer si no van unidos a un semblante señorial, joven y bello, sin pliegues o arrugas?

**/NO VACILE/ FIE EN 66 AÑOS DE EXPERIENCIAS**

**Bella Aurora** LE ACONSEJA

**AL ACOSTARSE**

crema sencilla o doble Bella Aurora, según los casos

**AL LAVARSE**

el purísimo jabón de belleza Bella Aurora

**AL MAQUILLARSE**

crema líquida invisible Bella Aurora

**AL PINTAR SUS LABIOS**

el lápiz Bella Aurora fórmula y colores 1960  
colorido blanco si se desea combinar con otros

**fórmulas: THE STILLMAN C<sup>o</sup> AURORA · ILLINOIS · E.U.A.**

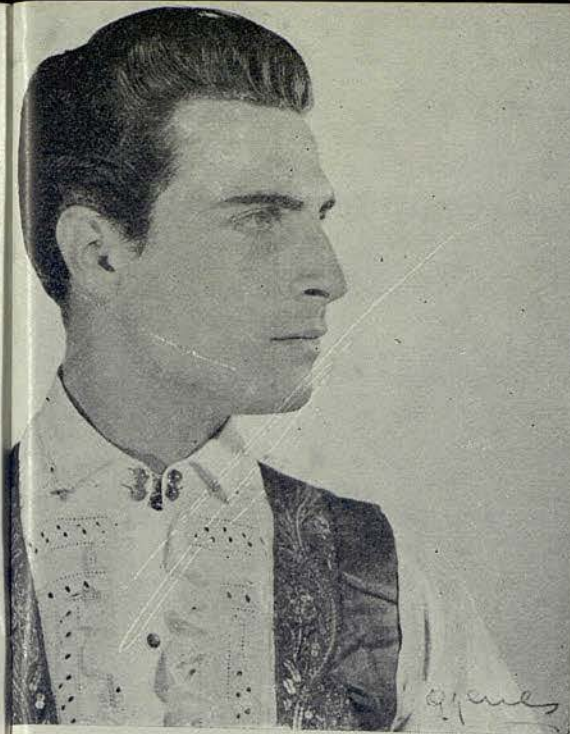

PACO RUIZ



BARCELONA

SAN SEVERO, 8  
TELÉFONO 31 22 51



¡Por una vida mejor...  
un segundo receptor!



toda  
la familia  
disfrutará de  
su programa  
preferido

**PHILIPS**

Serie CROMATICA  
festival PHILIPS 1960

PRECIOS PEQUEÑOS... PREMIOS EXTRAORDINARIOS



Gran Concurso **ONDA MUSICAL PHILIPS**

en combinación con la LOTERIA NACIONAL del 5 de Mayo de 1960

AUTOMOVILES SEAT 600 • VIAJES POR EUROPA • CRUCEROS MEDITERRANEO • BRILLANTES • ABRIGOS DE VISON • MAQUINAS "SINGER"  
RELOJES "LONGINES" DE ORO • CÁMARAS "LEICA" • ESCOPETAS DE CAZA • EQUIPOS PARA DEPORTES • PREMIOS DE 80 000 Y 10 000 PTAS.

Infórmese en el Distribuidor PHILIPS más próximo



CARMEN ROLLAN



**PETISO**

LOCION INFANTIL VITAMINADA

**¡ Su bebe se la merece!**

VENTAS EN FARMACIAS Y PERFUMERIAS

**UAB**  
Universitat Autònoma de Barcelona



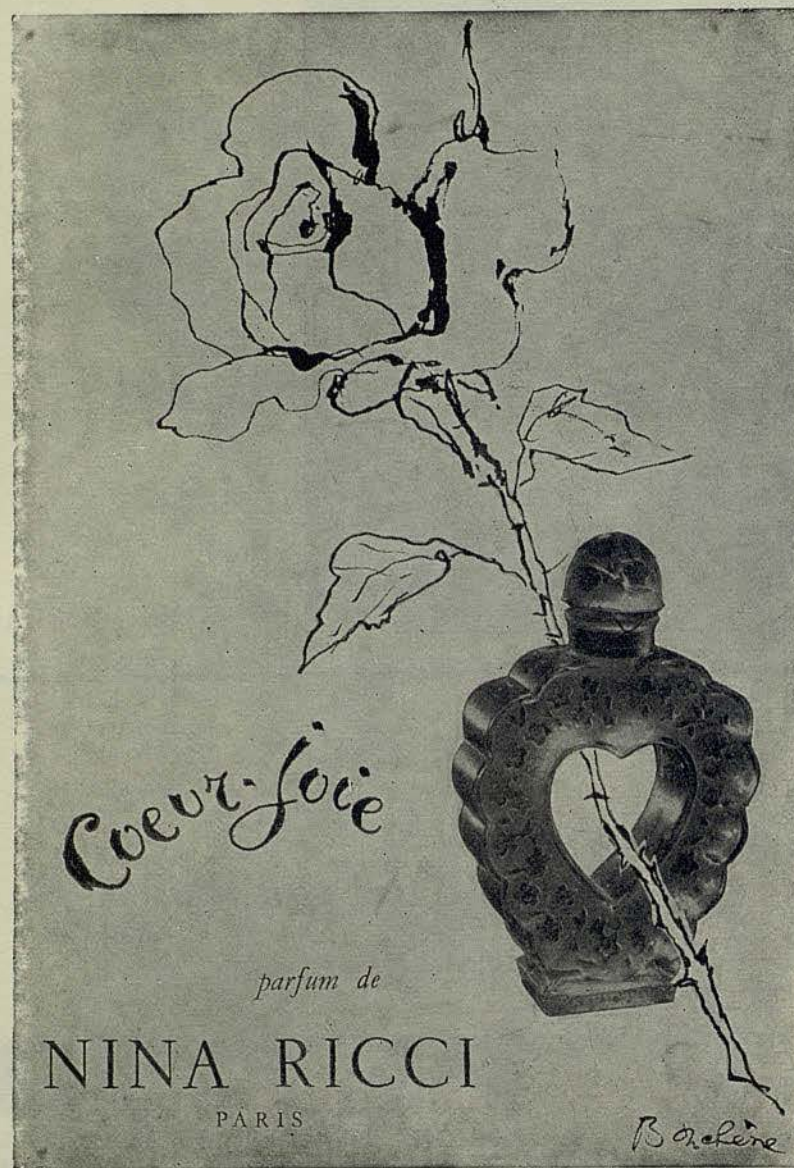

GRACIELLA  
VAZQUEZ

**señora...**

CORRIJA SU LINEA

MASAJE CORPORAL Y  
FACIAL A DOMICILIO

Tratamiento de la obesidad. Celulitis  
Circulación sanguínea defectuosa

*Angeles Antonino*

**TELEFONO 32 59 92**



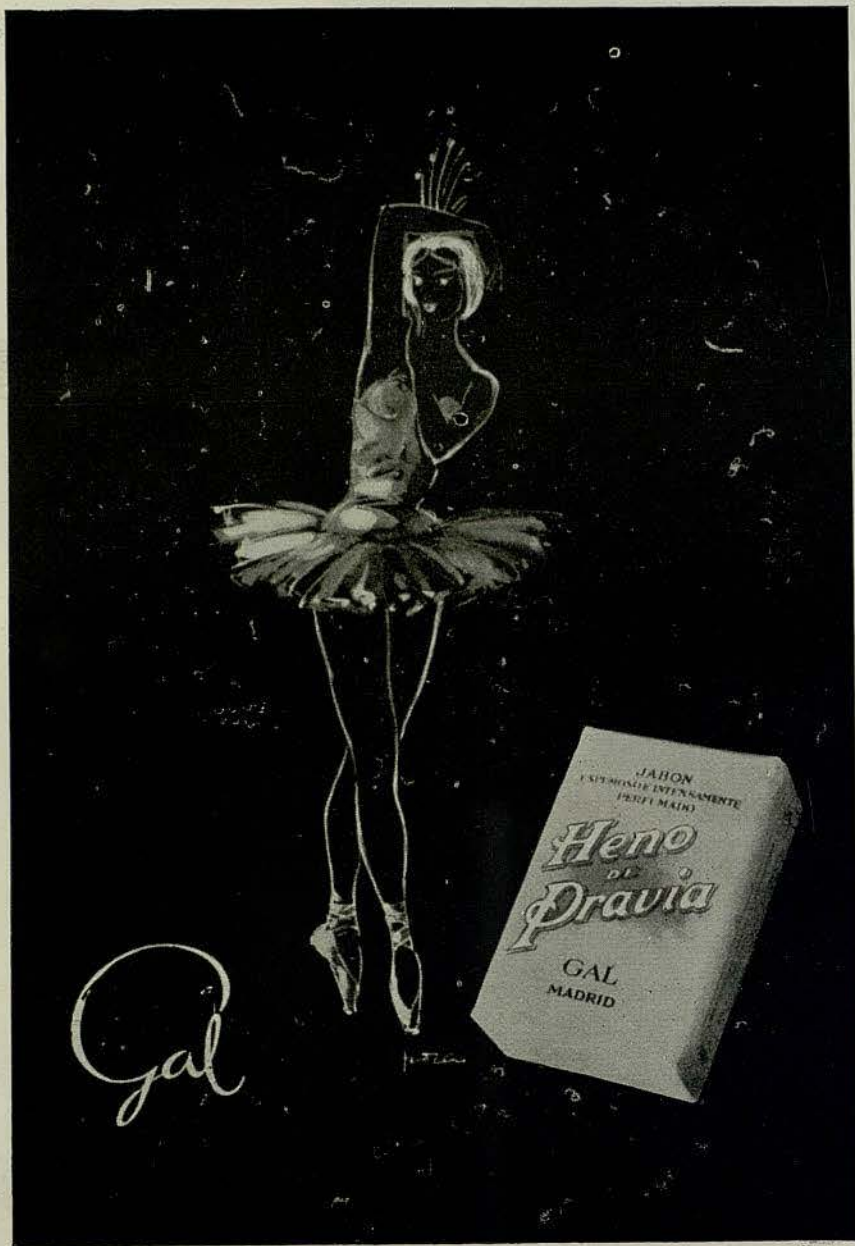

BENITO LAURET

DIRECTOR DE ORQUESTA



## CALZADOS DE LUJO

DORADOS-PLATEADOS  
REPTILES-CLASICOS  
FANTASIA Y DEPORTE

MUNTANER, 242 (JUNTO AV. GENERALISIMO)  
TELEFONO 28 57 75

PARA NIÑOS, SELECTOS PARA FESTIVOS



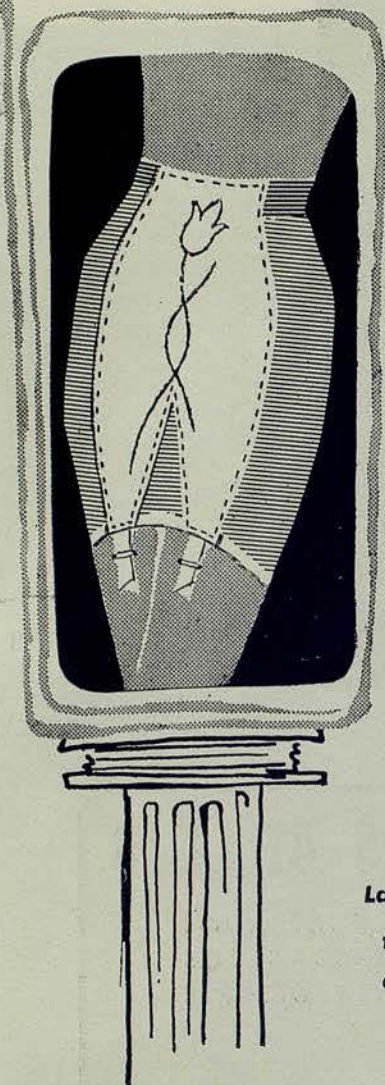

La primera faja tubular  
fabricada en España  
elástica dos sentidos  
sin costuras  
indesplazable

*¡comodísima!*  
También se fabrica en nylon 100 x 100



CLARA MARIA ALCALA  
*Mezzo soprano*

**beba siempre**



**Cibania**





DISTRIBUIDORES:

BUICK  
CADILLAC  
PONTIAC  
CHEVROLET  
OLDSMOBILE  
BEDFORD



**MOTORMOVIL**

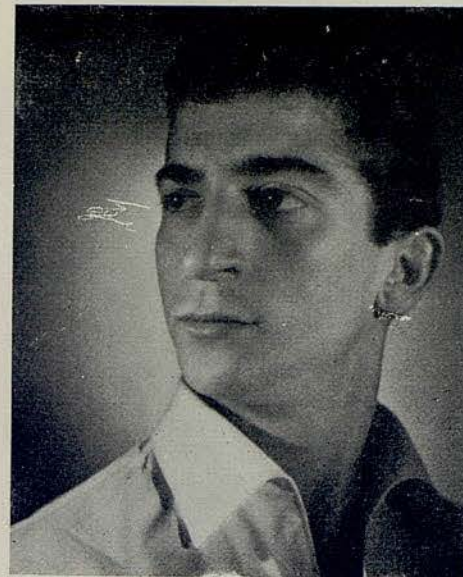

RODOLFO OTERO

**siempre al servicio  
de la suspensión**



*J. Soler*  
URGEL, 216  
TEL: 3019 00 39 15 41  
BARCELONA

ESPECIALIDAD EN AMORTIGUADORES





niños y jovencitas



recien nacidos

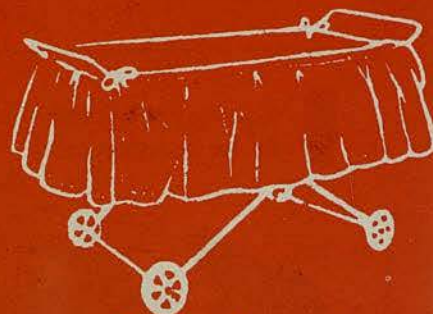

regalos y juguetes



futuras mamás

**Mamynen**  
 RBLA. CATALUÑA 42 BARCELONA  
 TELEF. 21 43 03



NYDIA NARANJO



**Kares**

BOUTIQUE

Plaza Calvo Sotelo, 6  
 Teléfono 39 68 85  
 BARCELONA





EMIR



*El "toque" invisible*

*que realza su belleza*

perfumes  
*Dana*



MARIANA RECUERO

BOUTIQUE - TRAJES BAÑO - JERSEYS

TRES

MALLORCA, 273  
(Junto Paseo de Gracia)  
Teléfono 37 37 10  
BARCELONA



# MARIA JOSEFA IZARD

TRASLADA SU ESCUELA DE DANZA

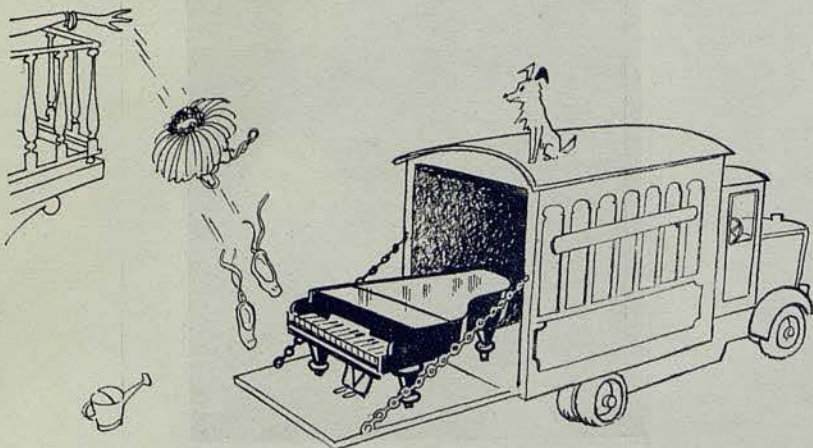

de TAPINERIA, 10 a.....



TUSET, 8 y 10, 8.º (Sobreático) Puertas 1.ª y 2.ª

BARCELONA (6)

Edificio Monitor



ENRIQUE GUTIERREZ

**GIMNASIO**

*Solarium*

Fundado en 1868

**GARCIA ALSINA**

GIMNASIA EDUCATIVA - CORRECTIVA - DEPORTIVA - BOXEO - YUDO  
BAÑOS DE CALOR Y SOL ARTIFICIAL - MASAJE - FRONTON AL SOL  
HORAS ESPECIALES FEMENINAS

JULIO Y AGOSTO

SOLARIUM PLAYA CASTELLDEFELS

DIPUTACION, 239 Rambla Catalunya-Balmes - TELEFONO 21 21 60  
y HERZEGOVINO, 46 - Plaza Adriano





Fundada en 1830

*Precio y calidad  
avalados por la casa  
más antigua de España*



*Peleteria La Siberia* \*

RAMBLA de CATALUÑA, 15 - BARCELONA



PEPE SOLER

GABINETE DE DEPILACIÓN

*Maria Rovira*

PRACTICANTE

ESPECIALISTA EN LA EXTIRPACION  
DEFINITIVA DEL VELLO

AVENIDA PUERTA DEL ANGEL, 23, PRAL. 2.ª, - TEL. 22-16-50

Visita de 10 a 1 y de 3 a 7

C. S. C. 4258





**la media de nylon perfecta**



**una marca española  
de prestigio  
en el mundo**

Sólo la media sutil y fina da un sello de distinción, completa el perfil de la mujer elegante y pone de relieve la belleza de unas piernas perfectas.

Conseguir que unas medias delicadas sean al propio tiempo duraderas; unir la sutileza a la resistencia, he ahí el secreto y el acierto de las medias "J. R."

FABRICACION DE JROSSELL, S.A.

PIJUAN



CRISTOBAL HALFFTER

CASA ESTABLECIDA EN 1862

*Fumana*  
*Carrera*

ALTA SASTRERIA

PASEO DE GRACIA, 26. PRAL.  
TELEFONO 21 27 93

BARCELONA



OBSEQUIE A "EL" CON

*Old Spice*  
®  
FOR MEN

EL REGALO IDEAL PARA EL HOMBRE MAS EXIGENTE



**AFTER SHAVE LOTION**  
(Loción para después del afeitado)  
Suaviza la piel y se distingue por  
su perfume singularmente varonil.



**PRE-ELECTRIC SHAVE LOTION**  
(Loción para antes del afeitado eléctrico)  
Sólo unas pocas gotas y obtendrá  
un afeitado perfecto.

**TALCUM AFTER SHAVE**  
(Talco para después del afeitado)  
Con un tono bronceado. Creado para  
pieles extremadamente delicadas.



Shulton garantiza pureza y elegancia

SHULTON Rockefeller Center - New York



ANTONIO FERNANDEZ-CID

**SUZE**  
*El aperitivo de Francia*



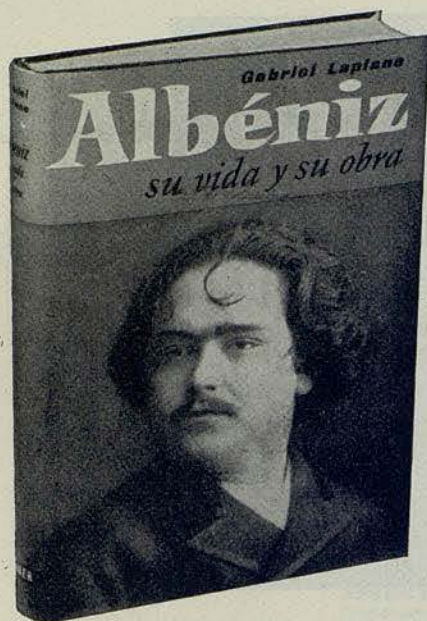

# ALBENIZ SU VIDA Y SU OBRA POR GABRIEL LAPLANE

Prólogo de FRANCIS POULENC. Epílogo de FEDERICO SOPEÑA. Apéndice discográfico por ANTONIO ODRIOZOLA. Con 24 láminas. Tela

*Un libro muy completo sobre nuestro compositor, realizado por un escritor que no sólo está informado, sino que posee las condiciones de inteligencia musical y de sensibilidad artística que en tal caso se requerían. De este libro no podemos prescindir, en adelante, cada vez que tengamos que enfrentarnos de nuevo con algunas de las composiciones de Albéniz.*

José Palau

PÍDALO A SU LIBRERO O SOLICITELO DE  
**EDITORIAL NOGUER, S. A.**

PASEO DE GRACIA, 98 - BARCELONA

## PROGRAMA PARA HOY

JUEVES, 28 DE ABRIL DE 1960 NOCHE A LAS 10  
1.ª de propiedad y abono a noches. Turno A

Inauguración del

### FESTIVAL DEL BALLETO EUROPEO

Gran Gala

para la presentación en este GRAN TEATRO de la famosa  
Compañía coreográfica nacional

ANTONIO - BALLETO ESPAÑOL

en función dedicada a la conmemoración del centenario del  
nacimiento del ilustre compositor

Isaac Albéniz

con obras de este autor

I

#### \* SEGUIDILLAS

#### VARIACIONES SOBRE LA RAPSODIA ESPAÑOLA DE ALBENIZ

Arreglo musical de Cristóbal Halffter. Decorado de Vicente Viudes, realizado por López Sevilla. Figurines de Vicente Viudes, realizados por Maribel-Ruppert, Encarnación, modista, y Ricardo Vargas, sastre.

II

#### \* NAVARRA

Conferencia por el ilustre publicista don Antonio Fernández-Cid, con el título: «ISAAC ALBENIZ, PERFILES HUMANO-MUSICALES DE UN ARTISTA ESPAÑOL».

#### PUERTA DE TIERRA (Bolero)

Divertissement

Figurines de Vicente Viudes, realizados por Encarnación.

SEVILLA

Divertissement

Figurines de Vicente Viudes, realizados por Encarnación, modista, y Barredo, sastre.

#### PRELUDIO: ASTURIAS

Divertissement

Traje realizado por Ricardo Vargas, sastre.

III

#### \* CORDOBA

SUITE IBERIA

Decorado de Vicente Viudes, realizados por López Sevilla. Figurines de Vicente Viudes, realizados por Encarnación, Vargas, Maribel-Ruppert. Todos los ballets que interpretará la Compañía en esta velada son de estreno mundial y sus coreografías íntegramente debidas a ANTONIO, con motivo de la efemérides que se conmemora.

Las obras precedidas de asterisco serán exclusivamente a cargo de la  
ORQUESTA SINFONICA DEL GRAN TEATRO DEL LICEO

Maestros Directores:

CRISTOBAL HALFFTER y BENITO LAURET



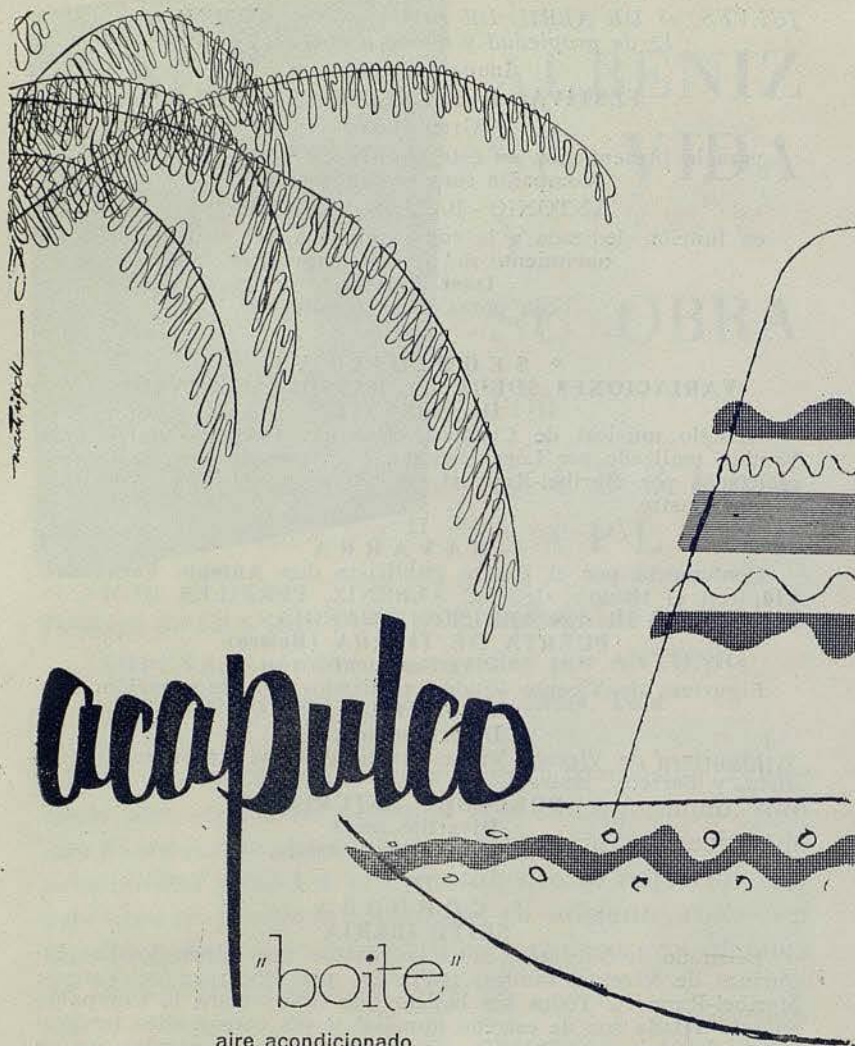

aire acondicionado

balmes, 322

teléf. 227660

barcelona

entrada por manuel angelon, 1y3,

## \* SEGUIDILLAS

### VARIACIONES SOBRE LA RAPSODIA ESPAÑOLA DE ALBENIZ

Arreglo musical de Cristóbal Halffter. Decorado de Vicente Viudes, realizado por López Sevilla. Figurines de Vicente Viudes, realizados por Encarnación, Maribel-Ruppert y Ricardo Vargas, de Madrid.

- a) Nocturno.  
Cuerpo de baile.
- b) Petenera de Mariani.  
ANTONIO.
- c) Jota.  
PACO RUIZ, GRACIELLA VAZQUEZ, Mariana Recuero, Antonio de Ronda, Nydia Naranjo y Luis Tornán.
- d) Malagueña de Chacón.  
ROSITA SEGOVIA.
- e) «Estudiantina». Jota Final.  
ANTONIO, ROSITA SEGOVIA, CARMEN ROJAS, PACO RUIZ, CARMEN ROLLAN, GRACIELLA VAZQUEZ y Solistas del Ballet.





## II

### \* NAVARRA

Conferencia por el ilustre publicista D. ANTONIO FERNANDEZ CID con el título:

ISAAC ALBENIZ:

PERFILES HUMANO-MUSICALES DE UN ARTISTA ESPAÑOL

### PUERTA DE TIERRA

«Divertissements». Música de Isaac Albéniz. Figurines de Vicente Viudes, realizados por Encarnación, de Madrid.

ANTONIO y ROSITA SEGOVIA

### SEVILLA

«Divertissements». Música de Isaac Albéniz. Figurines de Vicente Viudes, realizados por Encarnación y Barredo, de Madrid.

CARMEN ROJAS, PACO RUIZ y Antonio de Ronda

### PRELUDIO: ASTURIAS

«Divertissements». Música de Isaac Albéniz. Traje realizado por Ricardo Vargas, de Madrid.

ANTONIO



## III

### \* CORDOBA

#### SUITE IBERIA

Música de Isaac Albéniz. Decorado de Vicente Viudes, realizado por López Sevilla. Figurines de Vicente Viudes, realizados por Encarnación, Vargas, Maribel-Ruppert, de Madrid.

- a) Rondeña.  
CARMEN ROJAS y Cuerpo de Baile.
- b) Almería.  
ROSITA SEGOVIA, PACO RUIZ, Antonio de Ronda, Ciro Roldán, Paco Romero.
- c) El puerto.  
CARMEN ROLLAN, GRACIELLA VAZQUEZ, Teresa Maizal, M.<sup>a</sup> Luisa Martín, Antonia Martínez, Manuela Pérez, Rodolfo Otero, Enrique Gutiérrez, Pepe Soler, Luis Tornín.
- d) El Polo.  
ANTONIO, CARMEN ROJAS, Mariana Recuero.
- e) Albaicín.  
ROSITA SEGOVIA, PACO RUIZ, Rodolfo Otero, Antonio de Ronda, Andrés Moreno, Luis Tornín, Ciro Roldán, Paco Romero.
- f) Evocación.  
Teresa Maizal, M.<sup>a</sup> Luisa Martín, Rosa España, Enrique Gutiérrez, Dino Lucchetta.
- g) Triana.  
CARMEN ROJAS, PACO RUIZ, Nydia Naranjo, Mariana Recuero, Antonio de Ronda, Andrés Moreno.
- h) Corpus Christi en Sevilla.  
ANTONIO, CARMEN ROLLAN, GRACIELLA VAZQUEZ, Rodolfo Otero, Enrique Gutiérrez, Pepe Soler, Dino Lucchetta, Ciro Roldán, Paco Romero.
- i) Eritaña.  
CARMEN ROJAS, CARMEN ROLLAN, GRACIELLA VAZQUEZ, Nydia Naranjo, Mariana Recuero, Antonia Martínez, Emilia Real, Angelita Gutiérrez, Eugenia Montero. PACO RUIZ, Enrique Gutiérrez, Antonio de Ronda, Andrés Moreno, Luis Tornín.

Las obras marcadas con las letras c), e), f), g) y h) se interpretan con la adaptación para orquesta del Maestro Enrique Fernández Arbós, y las designadas con las letras d) e i) con la adaptación del Maestro Carlos Surinach.

Las obras precedidas de asterisco serán exclusivamente a cargo de la

ORQUESTA SINFONICA DEL GRAN TEATRO DEL LICEO



PROXIMAS FUNCIONES

SABADO, 30 ABRIL DE 1960

NOCHE A LAS 10

2.<sup>a</sup> de Propiedad y Abono a noches 1.<sup>a</sup> a turno B

FESTIVAL DEL BALLET EUROPEO

ACTUACION DE LA COMPAÑIA  
COREOGRAFICA NACIONAL

**ANTONIO - BALLET ESPAÑOL**

I

PASO A CUATRO

II

EL SEGOVIANO ESQUIVO

III

CONCIERTO

IV

JUGANDO AL TORO

(Estreno mundial)

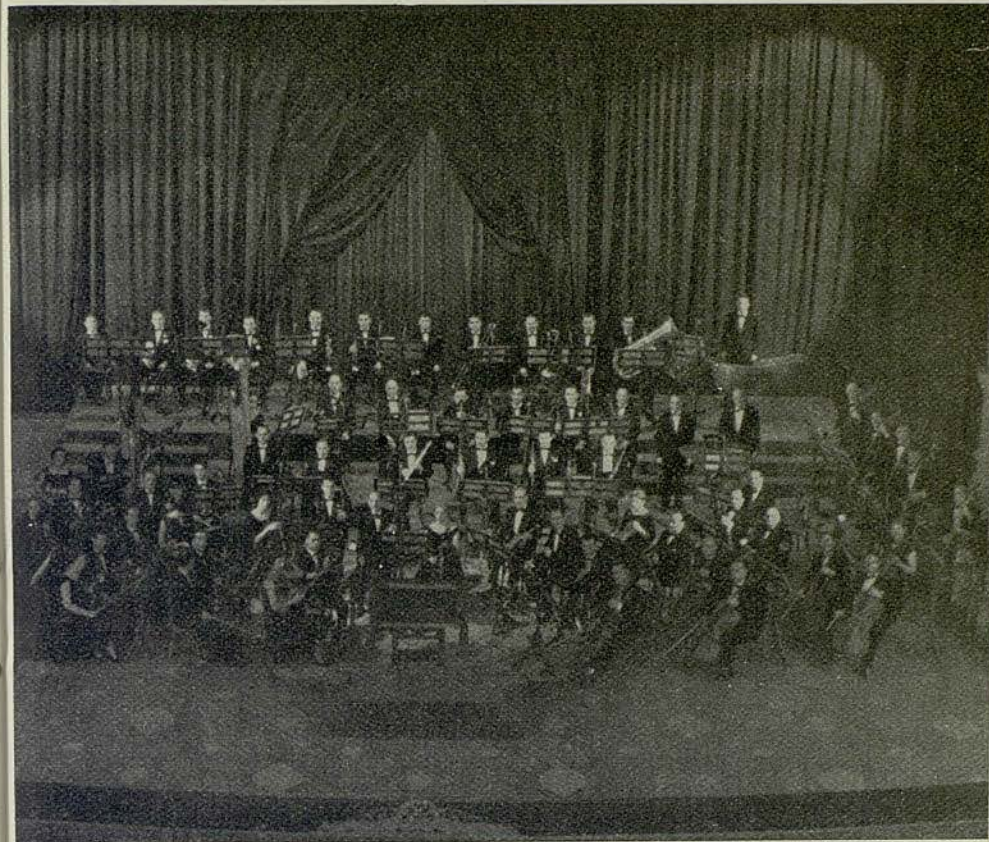

FORMACION DE LA ORQUESTA SINFONICA DEL GRAN  
TEATRO DEL LICEO



Los impermeables *Éfrice*,

con su nueva creación «DUGAM»

*Case Rosich*

CAPITAS IMPERMEABLES, CALZADO DE GOMA, LINOLEUM,  
PLASTICOS, ETC.

RONDA S. PEDRO, 7

AVDA. PTA. DEL ANGEL, 25

## FIESTAS INFANTILES EN SU PROPIO DOMICILIO

POLICHINELAS, ILUSIONISTAS, VENTRILOCUOS,  
PAYASOS MUSICALES, ETC., ETC.  
SE LOS OFRECE

**G I B**

Rambla Canaletas, 129. pral. 1.

Teléfono 22 18 24

# Königer

da felicidad !

STEREO - DUO :  
Precio  $\frac{5}{1}$  : 3992.- Ptas.  
I. L. 449'10 Ptas.



**Stereo-Duo**

JUNIOR :  
Precio  $\frac{5}{1}$  : 2480.- Ptas.  
I. L. 279.- Ptas.



STEREO - SIMPLEX  
Precio  $\frac{5}{1}$  : 3040.- Ptas.  
I. L. 342.- Ptas.

ADPOM

Distribuidores para España:  
CIAPE-Ingenieros Industriales  
Delegación de Ventas para Murcia y Albacete:  
San José, 15 - Teléf. 14375 - MURCIA

De venta en los principales establecimientos



## sonido estereofónico

### Sistema antiguo: MONAURAL

En la sala de grabación, se colocaba un UNICO MICROFONO ante la orquesta.

El disco así grabado, movía la aguja del pick-up según UNA dirección: era UNA señal eléctrica que por UN amplificador se enviaba a UN equipo de altavoces.

### Nuevo: SONIDO ESTEREOFONICO

Partiendo de DOS micrófonos (que hacen la función de sus dos oídos) se consiguen DOS movimientos en la única aguja: son DOS señales eléctricas que por DOS amplificadores se envían a DOS equipos de altavoces.

### CAUSAS DEL TRIUNFO

**Discos:** ¡No tire su antigua colección de discos! Con su nuevo equipo estereofónico vale unas 6 veces más. Mayor duración (menores la aguja y la presión de la misma sobre el surco: menor desgaste) y mejor rendimiento y eficacia (gracias a la duplicidad de amplificadores y equipos de altavoces).

**Resultado:** La duplicidad del sistema y su equivalencia a la audición directa por dos oídos, hace que usted no sólo pueda localizar la situación de los instrumentos sino que además, se impresione por percibir la presencia real de la orquesta.

¡Vale la pena oírlo y conocerlo! ¡Es de ilusión el poseerlo!

Equipos **Königer**  
con tocadiscos **Dual**

triunfan por calidad y garantía.

UAB



Al servicio  
de la  
línea  
femenina

indice

SOSTENES

♥ **Belcor**

FAJAS

**Sportex**



MODELOS ESPECIALES PARA TRAJES DE NOCHE

Medias elásticas **FLEXTIL**,  
afinan y rejuvenecen las piernas

**BELCOR**

RBLA. CATALUÑA, 11 - TEL. 31-50-21



ANTONIO DE RONDA



**Impecable!**

*Una mujer  
"Takyxada"  
está segura  
de su encanto*

**"TAKY"**

ELIMINA Y DISUELVE EL PELO



Equipos futura mamá  
Modelos para niños y jovencitas  
Equipos recién nacido  
Regalos para bebé

# Bebelin



PASEO DE GRACIA, 39  
TEL. 22 20 58  
C/JO. DE CIENTO, 290  
TEL. 22 98 17  
BARCELONA



ANDRES MORENO

## VERANO 1960

VIAJES ESPECIALES

### ESCANDINAVIA

Copenhague, Estocolmo, Oslo, Bergen y FIORDS DE NORUEGA

En avión, ferrocarril y Autocar - Salidas en Julio y Agosto

### INGLATERRA

Londres, Windsor, Oxford y LAGOS DE ESCOCIA  
Salidas Junio, Julio y Agosto, en avión, ferrocarril y autocar

## Cía. Hispanoamericana de Turismo

Paseo de Gracia, 11 - Teléfonos 31 33 41 y 31 26 37





*Productos  
Nenuco  
el primer placer  
del recién nacido*

*Colonia  
Jabón Líquido  
Talco  
Bálsamo  
Sales de Baño*

*Nenuco*



DINO LUCCHETTA

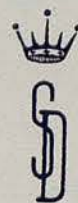

A LA SALIDA DEL  
LICEO

*Deguste nuestros platos  
Combinados y baile con la  
orquesta de*

**MIGUEL MANZANO**

*San Diego* con su sonido estereofónico  
y el conjunto SAN DIEGO

VIA AUGUSTA 201

*Hasta la madrugada*

SALON DE BAILE - SNACK-BAR - **Aparcamiento asegurado**



TIENE UN PERFUME EXQUISITO

*Suprema Agua de Colonia*

90°



**CESAR  
IMPERATOR**

FRESCA Y REACTIVA COMO NINGUNA



PASTORA RUIZ

*nins*

*alta costura infantil  
cunas-coches-juguetes  
muntaner, 511 t. 478757*



# Caballero:

## UN TRAJE CON GARANTIA

### PÉRROTT'S

SIGNIFICA:

QUE NO SE ENCOGE,  
QUE SU TEJIDO ES MAS SUAVE,  
QUE RESISTE AL USO,  
QUE SIEMPRE ES NUEVO,  
Y QUE SU INDICE DE ARRUGABI-  
LIDAD ES MUY REDUCIDO

**PÉRROTT'S SOLO TRATA** Tejidos de **LANA PURA** de la mejor calidad por lo que también **RESPONDE** de la bondad del tejido

Han adoptado el acabado PÉRROTT'S en rigurosa exclusiva para España  
JAIME RICART  
JORGE DOMINGO, S. A.  
"KOLMER" COLOMER, S. A.  
M. COROMINAS, S. A.  
SALLARES DEU, S. A.  
SUCESORES DE LLONCH Y SALA, S. A.  
TAMBURINI HIJOS  
BARTEX  
ESPECIALIDADES LANERAS FARGAS, S. A.

La garantía PÉRROTT'S  
va grabada en el orillo,  
si no, NO ES PÉRROTT'S

**PÉRROTT'S**  
The Genuine  
London Process



SI NO ES ACABADO PÉRROTT'S NO ES ACABADO PARA UD.  
concesionario exclusivo: TINTES Y APRESTOS E. CASANOVAS ARGELAGUET, S. A.  
asistencia y Garantía de PÉRROTT'S Ltd. Londres

DANIS



**GRIFE & ESCODA, S. L.**

BARCELONA

MADRID

CRISTALERIAS - PORCELANAS - PLATERIA - LAMPARAS - MUEBLES - ALFOMBRAS - DECORACION



COCINAS

# frabent

*a gas y butano*



*Distribuidores exclusivos:*



**BENSI-S/A**

**BARCELONA**



## ***hierros artísticos***

**muebles**

PARA JARDIN, TERRAZA e INTERIOR

**lamparas**

AUXILIARES DE TODAS CLASES, FAROLES

**adornos chimenea**

**regalos**

CUIDADOSAMENTE SELECCIONADOS

**decoración**

HOTELES, RESIDENCIAS,  
RESTAURANTES, BARES

ARAGON, 279  
(entre P.<sup>a</sup> Gracia Via Layetana)  
TELEFONO 27 85 86

**BARCELONA-7**





### **Colegio «VIRGEN DE LAS NIEVES»**

Pensionado Internacional de Alta Montaña  
**LA MOLINA**

Un problema resuelto:

**LAS VACACIONES DE SU HIJO**

Cursillo de verano en el Pensionado más pintoresco  
y mejor situado de la Península.

*Al cuidado directo y exclusivo de los Padres de la Sagrada Familia.*

Para alumnos con una o varias asignaturas suspendidas  
de cursos anteriores.

Mañanas de repaso intensivo (con clases con 15 alumnos como máximo)  
y tarde dedicadas a disfrutar de estupendas vacaciones en los Pirineos.

Los alumnos no suspendidos practican idiomas.

Equitación, natación, tenis, baloncesto, excursionismo, etc.

Asistencia médica propia del Pensionado.

Comodidad, alegría y confort en el edificio.

Pida información en Barcelona a Tel. 25 42 59, o en La Molina, Tel. 9,  
y recibirá folletos explicativos.



*Dos Creaciones*  
**CICLOPE**

**CAMISETA SPORT**

**1190**

**SLIP**

**4001**





*Eboli*  
boutique

Balmes, 470      Barcelona

# TAPICERIAS GANCEDO

CALLE DE RECOLETOS N.º 11  
Teléfono 26 90 32  
M A D R I D

RAMBLA DE CATALUNA, 97  
Teléfono 28 14 84  
BARCELONA

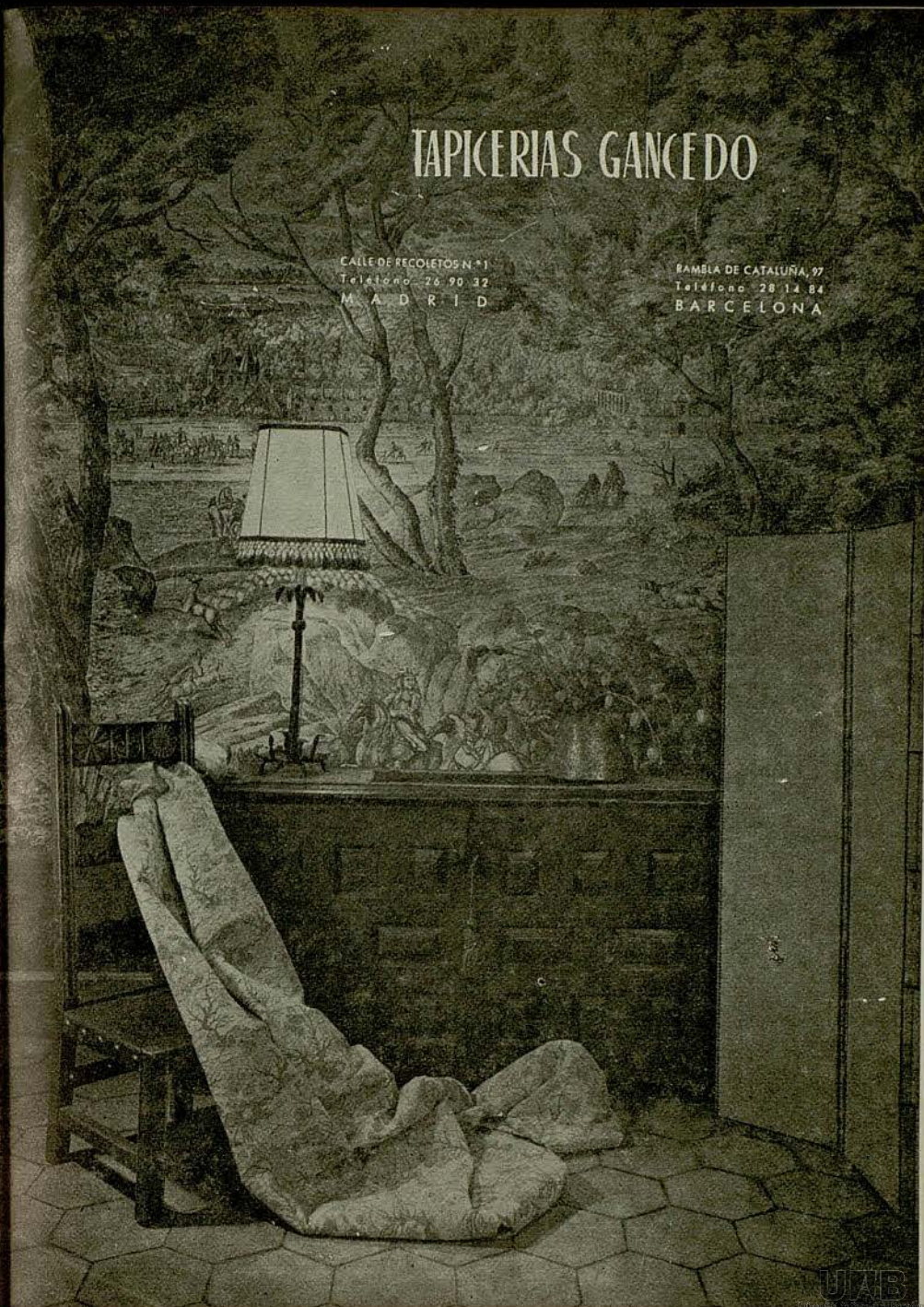

ULAB





*Las medias* BALENCIAGA

PUBLICIDAD PENTACON



perlas

**MAJORICA**

No se distinguen de las verdaderas  
Más bonitas que las perlas cultivadas

EXIJA LA ETIQUETA DE GARANTIA QUE LLEVA CADA COLLAR  
CON EL NOMBRE MAJORICA Y SU NÚMERO DE FABRICACIÓN

**UAB**  
Universitat Autònoma de Barcelona



# BALNEARIO de PANTICOSA

Informes y proyectos  
de estancia

DIRIGIRSE A LA DIRECCION:

Hasta el 31 de Mayo:

D. Jaime I, n.º 18 - ZARAGOZA  
Teléfono 24445

Desde el 1 de Junio

BALNEARIO DE PANTICOSA  
(Huesca)

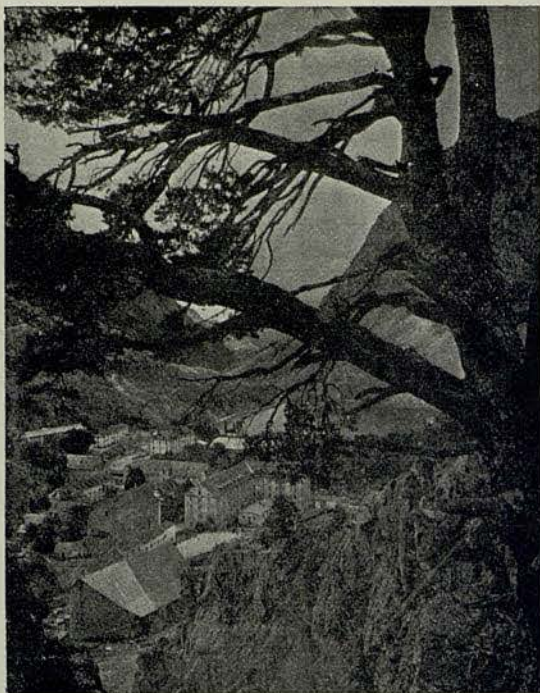

**SAVOY**  
RESTAURANTE

A su paso por Zaragoza, visite RESTAURANTE SAVOY  
Coso, 42. El más moderno de la Ciudad  
Aire acondicionado

La experiencia vestida al día

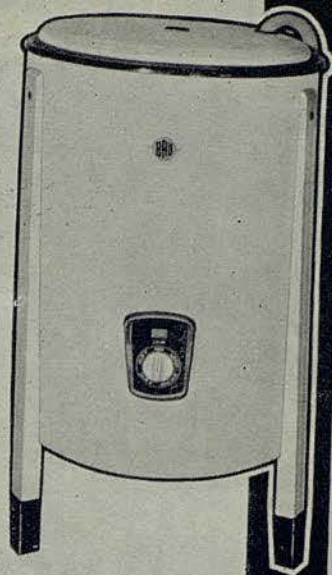

Si la línea de presentación de las super-  
máquinas de lavar BRU está al día,  
- pues son estéticas, brillantes, moder-  
nas y de acabado perfecto - y por otro  
lado, en su interior se concentra una  
larga experiencia de funcionamiento,  
basada en la constante investigación de  
sus laboratorios técnicos, y en el tes-  
timonio de miles y miles de amas de  
casa que disfrutan desde hace años de  
su maravilloso servicio.



SUPER-MAQUINA DE LAVAR

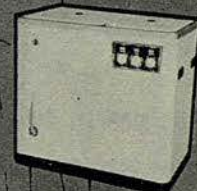



*Paer aconseja*

*Dual*

TOCADISCOS



MODELO 295 DE CUATRO VELOCIDADES Y REDUCIDAS DIMENSIONES

**DISTRIBUIDOR** RAMBLA CAPUCHINOS, 72  
**OFICIAL** Frente Liceo. Tel. 31 96 00



## ACONDICIONAMIENTO DE AIRE



## CONSTRUCCIONES GASPAR, S. A.

Rambla Cataluña, 94  
Teléfono 27 24 85  
BARCELONA



HAMOL, A. G. - ZURICH



**Crème  
antirides**

REGENERADOR  
CONCENTRADO  
SUPERACTIVO



**Vitamol**

TRATAMIENTO VITAMINICO  
DE ACCION POLIVALENTE

PRODUCTO SUIZO DE ALTA COSMETICA

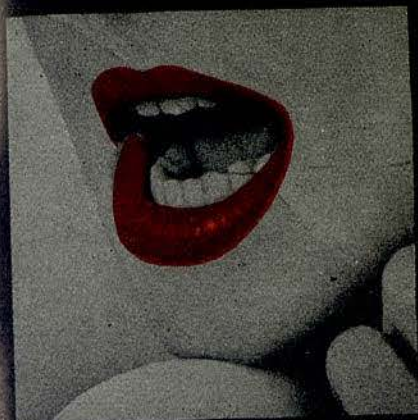

No hay verdadera belleza  
sin labios atractivos...  
no hay labios atractivos  
sin  
**rouge baiser**



AHORA EXISTEN **DOS** "ROUGE BAISER"

le  
**rouge baiser**  
**INDELEBLE**

El célebre ROUGE BAISER fijo, que "no mancha"  
Gran número de señoras, que aumenta más cada día,  
le son absolutamente fieles ¡es único!

le  
**rouge baiser**  
**SEMI-GRAS**

Para las señoras que quieren un lápiz graso,  
pero un lápiz que posea la "calidad ROUGE BAISER"  
le ROUGE BAISER semi-gras el más fijo de los lápices grasos

**le rouge baiser**

creado en paris por paul baudecroux

Concesionario para España: INDUSTRIAS HENRY-COLOMER. LTDA.

UAB



Un obsequio que distingue

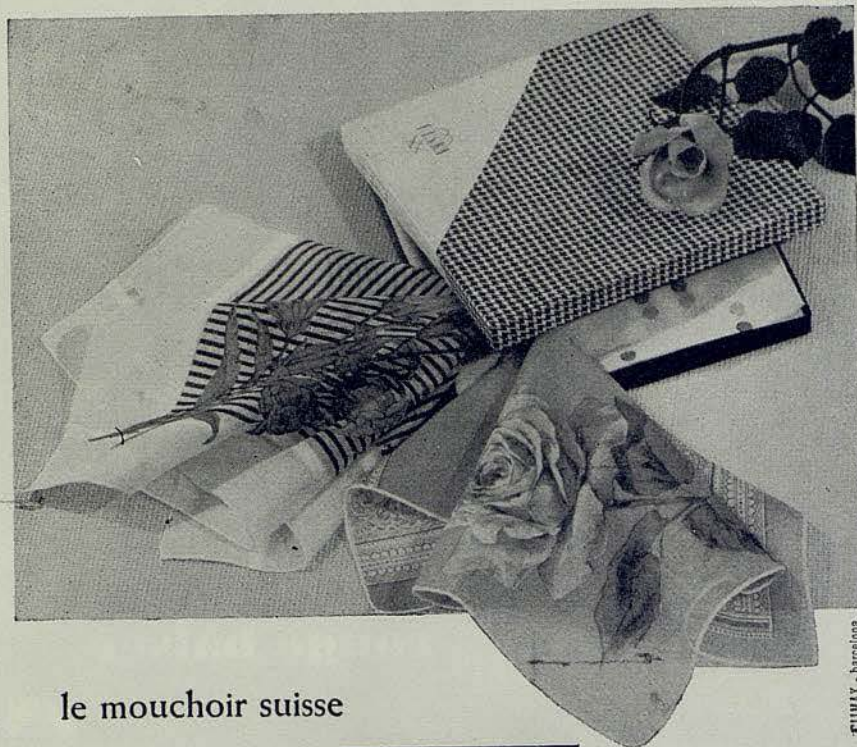

ELIMAX - barcelona

le mouchoir suisse



CREATION SUISSE

**bordados mallorca, s.a.** carretera vallidemosa. 39 y 41 - palma de mallorca



**1887 - 1960**  
**ANIVERSARIO**  
 De la Fundación de la Casa

**MUEBLES-DECORACIÓN**  
**JUAN PALLAROLS**  
**GRANDIOSA EXPOSICIÓN**  
 de  
**Mobiliarios y Lámparas**

**CONSEJO CIENTO, 355 - 359**  
 -Contiguo al P. de Gracia-

COMEDORES de 14000 a 70000 pts.  
 DORMITORIOS de 16000 a 65000 pts.  
 DESPACHOS de 10000 a 45000 pts.  
 TRESILLOS de 3500 a 30000 pts.  
 RECIBIDORES extenso surtido.

**MUEBLES AUXILIARES**  
 Comodas-Secreters Muebles Bar  
 Mesas Juego y Centro-Silloncitos  
 Carritos Te-Relojes Pie, etc

**MUEBLES para CASA DE CAMPO**  
**LÁMPARAS para Dormitorio - Comedor**  
 Sala de estar-Despacho - Hall, etc.

**Estudio Artístico para Decoración**  
**y Muebles de Encargo.**  
**FACILIDADES DE PAGO**





LE OFRECE UNA GRAN SELECCION DE

**PLASTICOS NYLON**

PASEO DE GRACIA, 34 - TELS. 22.80 62 - 31.89.83 - BARCELONA  
VENTAS AL POR MAYOR Y DETALL

*Parker 61*



Todas las marcas y modelos en ESTILOGRAFICAS de CALIDAD

**SERVICIO PARKER**

en Barcelona

**PUERTA FERRISA, 17**

*Central de la Estilográfica*

UAB  
Universitat Autònoma de Barcelona



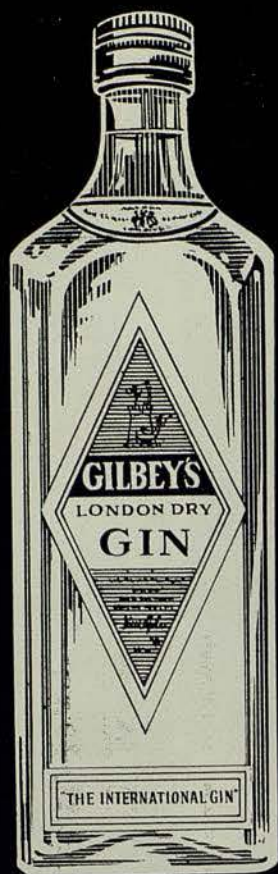

**GILBEY**

*La auténtica  
Ginebra Internacional*

# **SANILLÉS**

HOTEL PRIMERA CATEGORIA (ALTURA 1060 M.)



EL MEJOR CENTRO DE EXCURSIONES DEL  
PIRINEO CATALAN

Reserva de habitaciones

INFORMACION:

Fontanella, 7, 1.º, 1.ª - Teléfono 215276 (Barcelona)

ENCARGOS:

Administración del HOTEL SANILLES (Por Puigcerdá)  
Teléfono 2 de Martinet de Cerdaña





*Jantzen* M.R.

EL TRAJE DE BAÑO  
INTERNACIONAL

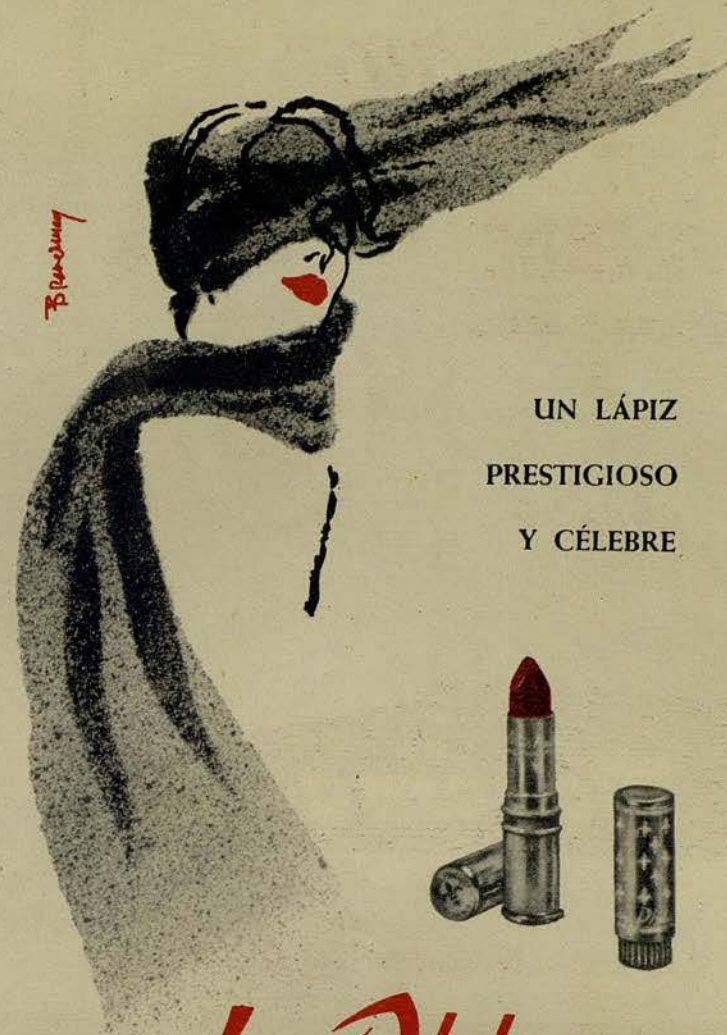

UN LÁPIZ  
PRESTIGIOSO  
Y CÉLEBRE

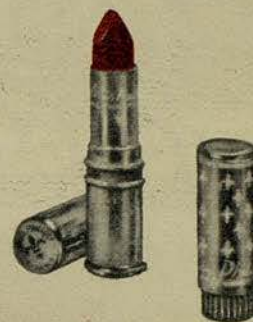

*Louis Philippe*  
PARÍS

La Marca de Calidad y Tonos Modernos

...el lápiz "nueva ola" de París.

DISTRIBUCION ESPAÑA: J. ARAGONES, BARCELONA - MADRID

UAB



*Distingue*

a quien la posee

**SORPRENDE**

*por su sistema de lavado*



OESTE

***Monomatic***

con su automatismo controlado

*¡Lava acariciando su ropa!*

42361-10

...y para secar  
la ropa

**ESCURRIDORAS  
CENTRIFUGAS**



MODELO  
INDUSTRIAL



MODELO  
FAMILIAR

42361

**UTB**

Unión Tecnológica de Buenos Aires  
I.G. Crolex S.A. - Buenos Aires