



GRAN TEATRO DEL LICEO

EMPRESA: JUAN A. PAMÍAS - BARCELONA

FESTIVAL
DEL
BALLET
EUROPEO



P. Clapera

TEMPORADA DE PRIMAVERA
1960

CLAB

Schiaparelli
PARIS NEW-YORK

PRESTIGIO
INTERNACIONAL EN:

PERFUMES
MEDIAS
GUANTES
ECHARPES
TRAJES BAÑO

DISTINCION CALIDAD

DISTRIBUCION ESPAÑA Y PORTUGAL
R. J. ARAGONÉS
BARCELONA - MADRID



GRAN TEATRO DEL LICEO

BARCELONA

*

EMPRESA:

JUAN A. PAMIAS

*

TEMPORADA PRIMAVERA DE 1960

FESTIVAL
DEL
BALLET
EUROPEO

CON LA PARTICIPACION DE LAS IMPORTANTES COMPAÑIAS

ANTONIO - BALLET ESPAÑOL

Y

BALLET NACIONAL HOLANDES

CON

EMINENTES ARTISTAS INVITADOS

ORQUESTA SINFONICA TITULAR DE ESTE GRAN TEATRO

Portada original del pintor P. CLAPERA

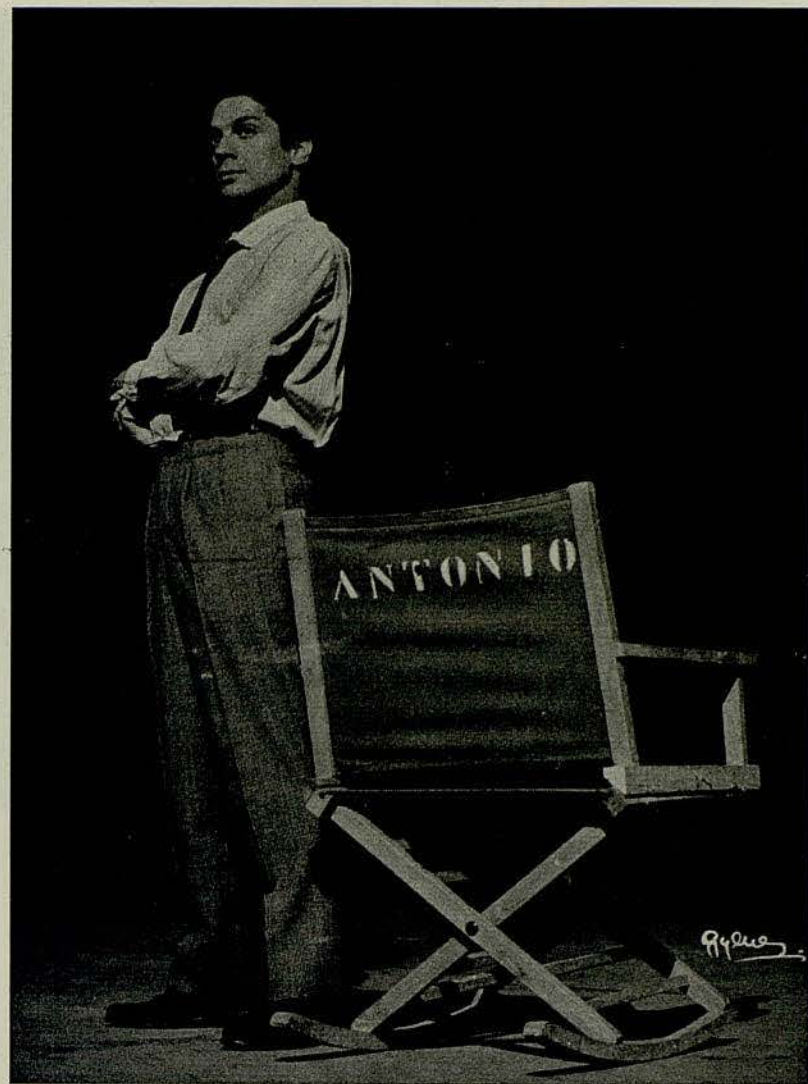
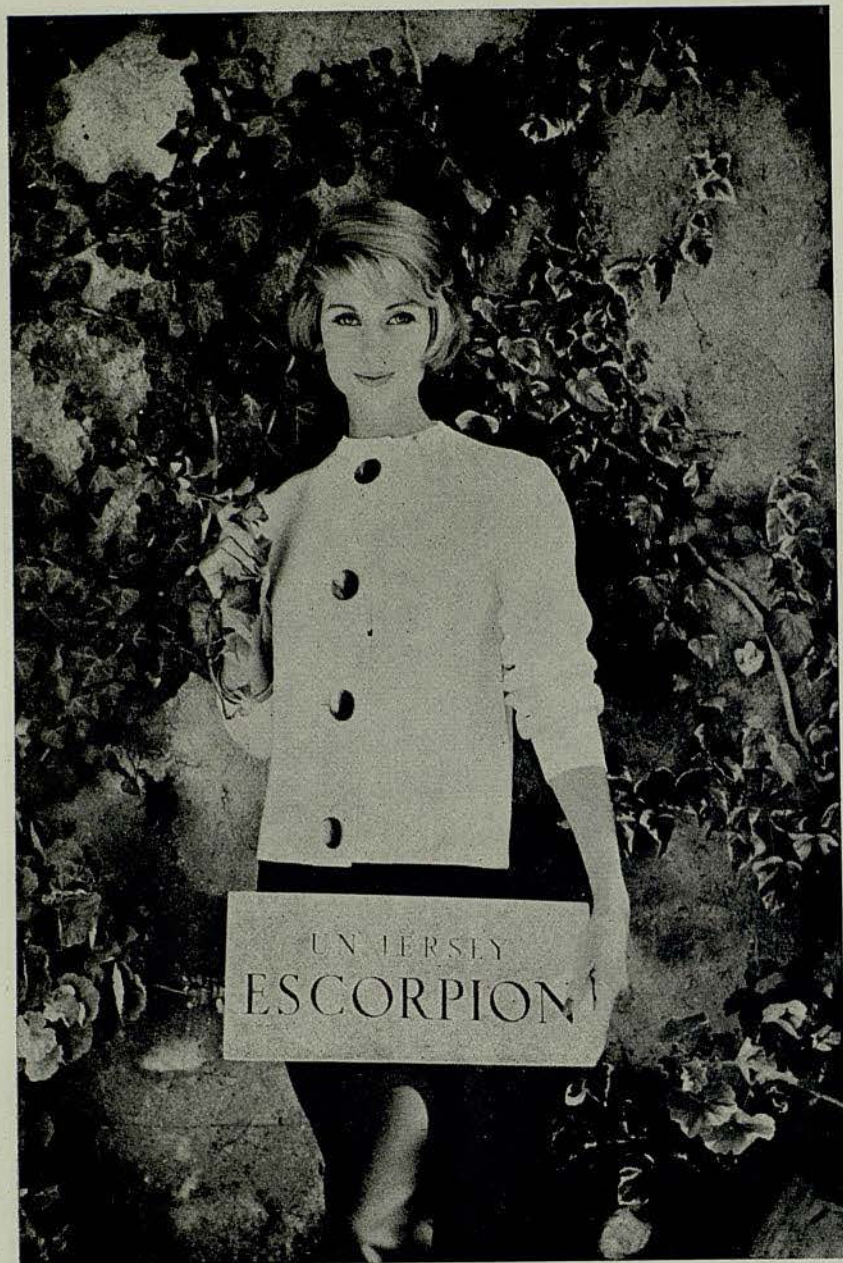

ANTONIO

Director General y Coreógrafo de la Compañía

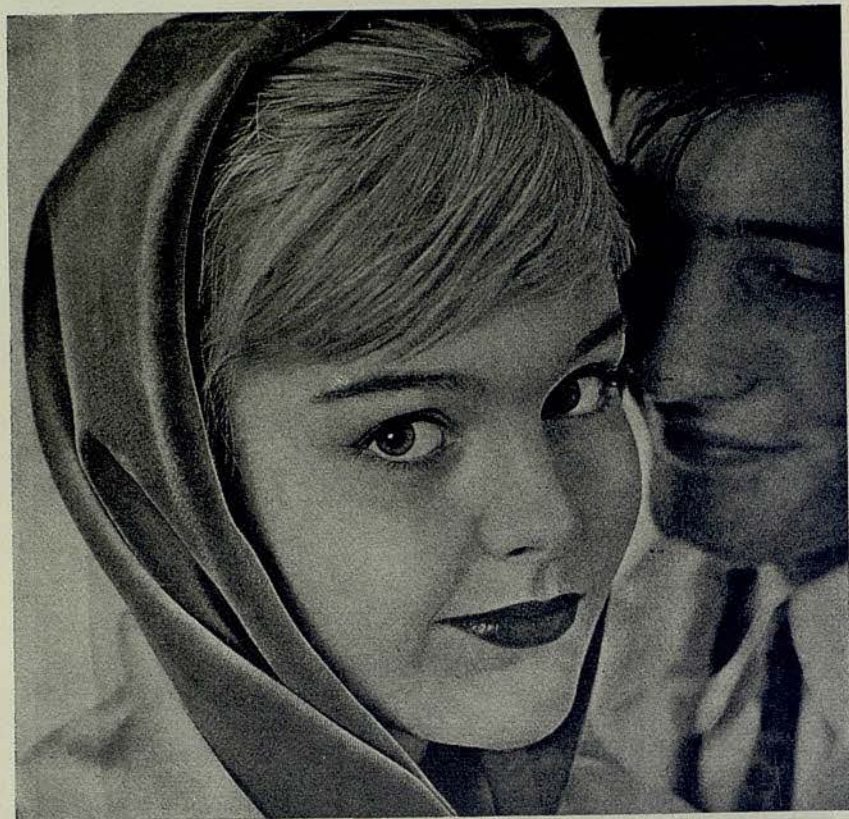

BELLEZA
MODERNA
...SOLO A TRES PASOS
CON
Dorothy Gray

Paris - London - New York

La línea completa de cosméticos DOROTHY GRAY descubre belleza y lozanía, en cualquier edad o tipo de cutis.

Siga este sencillo tratamiento:

1. Limpie a fondo su cutis con la Crema Limpiadora de DOROTHY GRAY. Su tez y poros quedan limpios, libres de polvos y maquillaje.
2. Estimule su cutis con Loción Cutánea si su piel es grasosa; o Loción de Azahar si su piel es seca o normal.
3. Lubrique su cutis con cremas lubricantes de DOROTHY GRAY. Use Satura que combina tres descubrimientos científicos para dar a su rostro renovada tersura y juventud.

Siga el plan embellecedor 1-2-3 y observe como se obra un milagro de belleza en su rostro, y cómo su cutis conserva su belleza juvenil.

ANTONIO

Y SU

COMPañIA DE BALLET ESPAÑOL

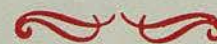

BAILARINES ESTRELLAS

ROSITA SEGOVIA
CARMEN ROJAS - PACO RUIZ
CARMEN ROLLAN - GRACIELLA VAZQUEZ

SOLISTAS

RODOLFO OTERO - NYDIA NARANJO - MARIANA RECUERO
ENRIQUE GUTIÉRREZ - PEPE SOLER - ANTONIO DE RONDA
ANDRÉS MORENO - DINO LUCCHETTA
PASTORA RUIZ

CUERPO DE BAILE

TERESA MAIZAL - LUIS TORNIN - M.^a LUISA MARTIN - CIRO ROLDAN
PAQUITO PÉREZ - EMILIA REAL - ANGELITA GUTIÉRREZ
ANTONIA MARTINEZ - MANUELA PÉREZ - EUGENIA MONTERO - ROSA ESPAÑA
ENRIQUE BURGOS - CONCHITA VIDAL - FÉLIX RODRIGUEZ
CARMEN FUENTES - RAFAEL JIMÉNEZ - MÓNICA TOMÁS - BASILIO MUÑOZ

BENITO LAURET

DIRECTOR DE ORQUESTA

CLARA MARÍA ALCALÁ

MEZZO SOPRANO

ANA IVANOVA

MAESTRA DE BALLET

ANGEL EGAÑA

PIANISTA

SERVICIOS TÉCNICOS Y ADMINISTRATIVOS

HONORIO FERNÁNDEZ . . .	Gerente
ISABEL GÓMEZ COLL . . .	Secretaría General
JUAN AYALA	Ayudante de Dirección
JOSÉ LUIS RODRÍGUEZ . . .	Encargado de Tramoya
MARTINA SÁNCHEZ	Encargada de Vestuario
ELVIRA GAGO	Ayudante de Vestuario
ISABEL CLAVERO	Ayudante de Vestuario

Dirección Artística, Coreografía y Luminotecnia: ANTONIO



ANTONIO

JOSE M.^a LLOBET BOSCH, S. A.

Empresa Constructora

INGENIEROS:

JUAN PLANAS AMIEL
BENITO CORTÉS VILLAVECCHIA
RAFAEL AMAT CARRERAS
JUAN JOSÉ ELIZALDE LLOBET

MAYOR DE GRACIA, 13 - TELEFONO 28 44 83



JOYA

*Un obsequio que distingue..
y de incomparable buen tono*

MYRURGIA



ROSITA SEGOVIA

J. Carbonell Vilanova

Compra Venta y Administración de fincas

Agente Colegiado

Ronda S. Pedro. 46-4º1ª
entre Bruch y Berona

Teléfonos:
22 97 04-22 96 85

DE VENTA EN TODAS LAS FARMACIAS DEL MUNDO **CARRUGAN** DE VENTA EN TODAS LAS FARMACIAS DEL MUNDO **CA**

para

Adelgazar

también
usa

CARRUGAN



DE VENTA EN TODAS **CARRUGAN**



CARMEN ROJAS

RESTAURANTE CAFE DEL LICEO



*Servicio especial de
Restaurante en el
Salón de Té y Palcos,
durante las re-
presentaciones
SNACK BAR, en
la planta baja con
sus combinados de
frutas al champán
y con las delicias
del «LICEO».*

Una belleza nueva cada día

Las huellas de los años, las fatigas y preocupaciones de la vida moderna se desprenden de su rostro como un antifaz.



Qué importan unos ojos seductores, labios atractivos, aparte de otros tantos embellecidos de la mujer si no van unidos a un semblante señorial, joven y bello, sin pliegues o arrugas?

/NO VACILE/ FIE EN 66 AÑOS DE EXPERIENCIAS

Bella Aurora LE ACONSEJA

- AL ACOSTARSE** crema sencilla o doble Bella Aurora, según los casos
- AL LAVARSE** el purísimo jabón de belleza Bella Aurora
- AL MAQUILLARSE** crema líquida invisible Bella Aurora
- AL PINTAR SUS LABIOS** el lápiz Bella Aurora fórmula y colores 1960 colorido blanco si se desea combinar con otros

fórmulas: THE STILLMAN C^o AURORA · ILLINOIS · E.U.A.



PACO RUIZ



BARCELONA

SAN SEVERO, 8
TELÉFONO 31 22 51

¡Por una vida mejor...
un segundo receptor!



toda
la familia
disfrutará de
su programa
preferido

PHILIPS

Serie CROMATICA
festival PHILIPS 1960

PRECIOS PEQUEÑOS... PREMIOS EXTRAORDINARIOS



Gran Concurso **ONDA MUSICAL PHILIPS**

en combinación con la LOTERIA NACIONAL del 5 de Mayo de 1960

AUTOMÓVILES SEAT 600 • VIAJES POR EUROPA • CRUCEROS MEDITERRANEO • BRILLANTES • ABRIGOS DE VISON • MAQUINAS "SINGER"
RELOJES "LONGINES" DE ORO • CÁMARAS "LEICA" • ESCOPETAS DE CAZA • EQUIPOS PARA DEPORTES • PREMIOS DE 80 000 Y 10 000 PTAS.

Infórmese en el Distribuidor PHILIPS más próximo



CARMEN ROLLAN



PETISO

LOCION INFANTIL VITAMINADA

¡ Su bebe se la merece!

VENTAS EN FARMACIAS Y PERFUMERIAS

UAB

Universitat Autònoma de Barcelona

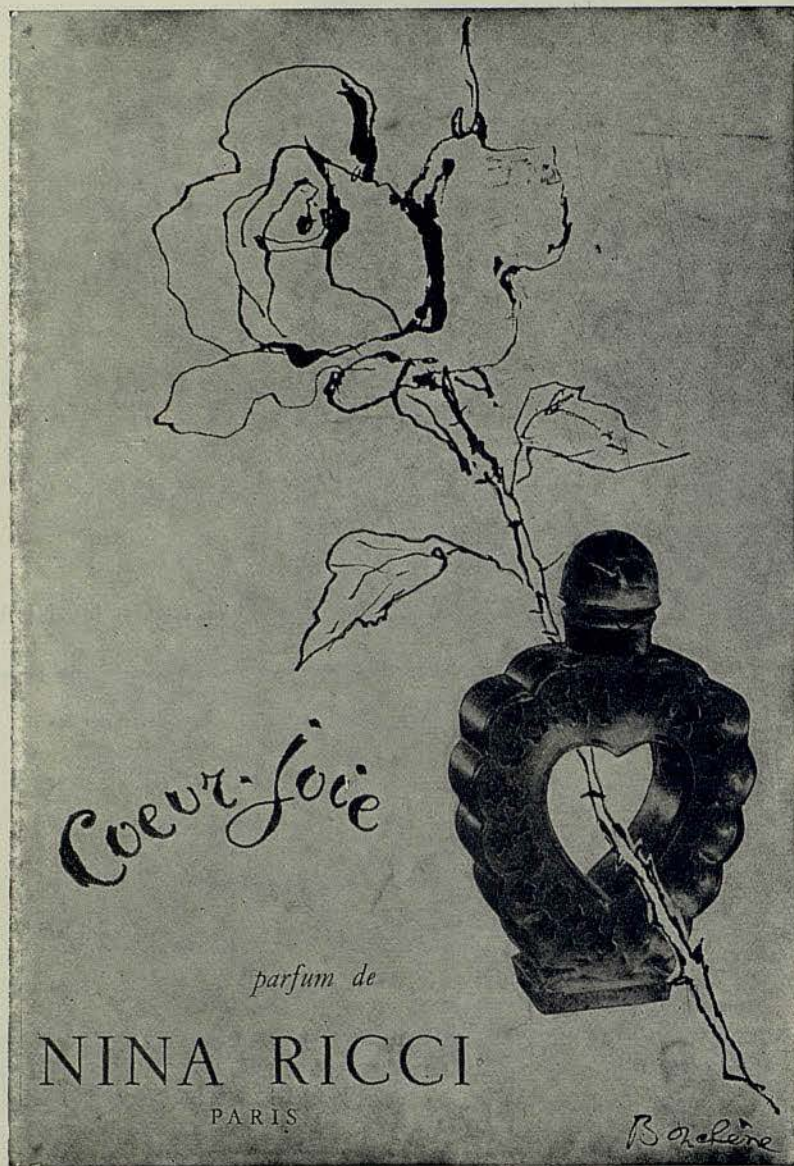

GRACIELLA
VAZQUEZ

señora...

CORRIJA SU LINEA

MASAJE CORPORAL Y
FACIAL A DOMICILIO

Tratamiento de la obesidad. Celulitis
Circulación sanguínea defectuosa

Angeles Antonino

TELEFONO 32 59 92



BENITO LAURET
DIRECTOR DE ORQUESTA

CALZADOS DE LUJO



DORADOS-PLATEADOS
REPTILES-CLASICOS
FANTASIA Y DEPORTE

MUNTANER, 242 (JUNTO AV. GENERALISIMO)
TELEFONO 28 57 75

PARA NIÑOS, SELECTOS PARA FESTIVOS

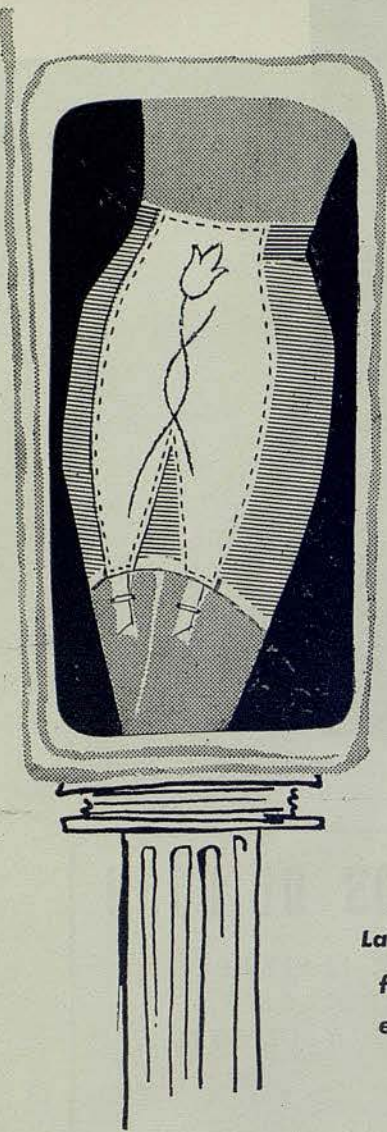

*La primera faja tubular
fabricada en España
elástica dos sentidos
sin costuras
indesplazable*

¡comodísima!
También se fabrica en nylón 100 x 100



CLARA MARIA ALCALA
Mezzo soprano

beba siempre



Cibania



DISTRIBUIDORES:

BUICK
CADILLAC
PONTIAC
CHEVROLET
OLDSMOBILE
BEDFORD



MOTORMOVIL

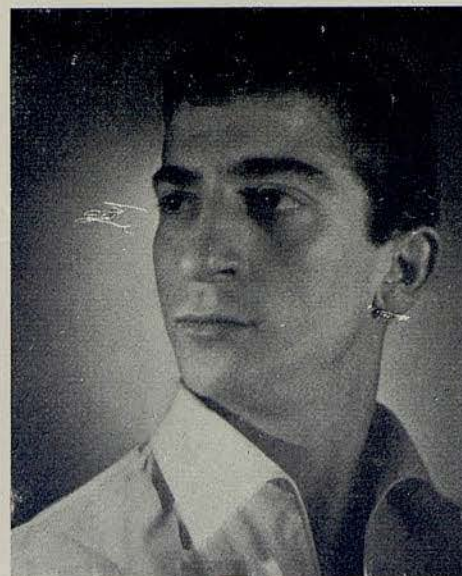

RODOLFO OTERO

**siempre al servicio
de la suspensión**



J. Soler
URUGEL, 216
TEL: 3019 00 39 15,41
BARCELONA

ESPECIALIDAD EN AMORTIGUADORES



niños y jovencitas



recien nacidos

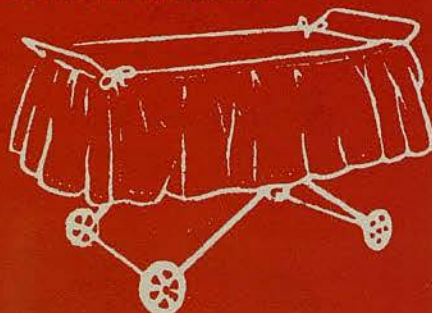

regalos y juguetes



futuras mamas

Mamynen

RBLA. CATALUÑA 42
TELEF. 21 43 03

BARCELONA



NYDIA NARANJO



Kares

BOUTIQUE

Plaza Calvo Sotelo, 6
Teléfono 39 68 85
BARCELONA



EMIR



El "toque" invisible

que realza su belleza

perfumes
Dana



MARIANA RECUERO

BOUTIQUE - TRAJES BAÑO JERSEYS

TRES

MALLORCA, 273
(Junto Paseo de Gracia)
Teléfono 37 37 10
BARCELONA

MARIA JOSEFA IZARD

TRASLADA SU ESCUELA DE DANZA

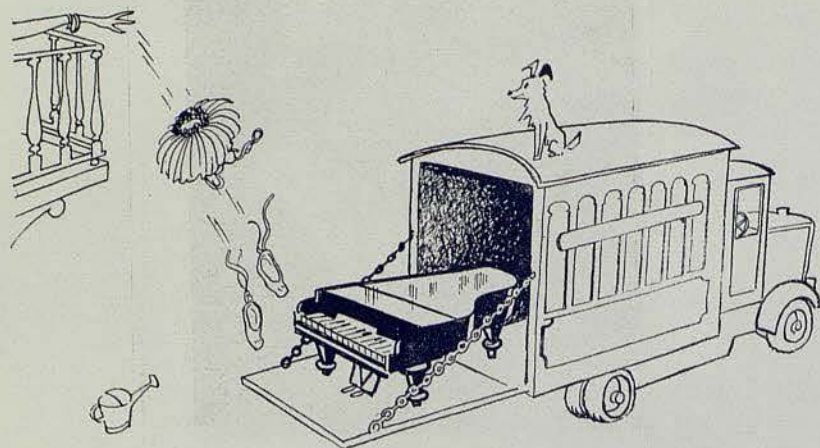

de TAPINERIA, 10 a.....

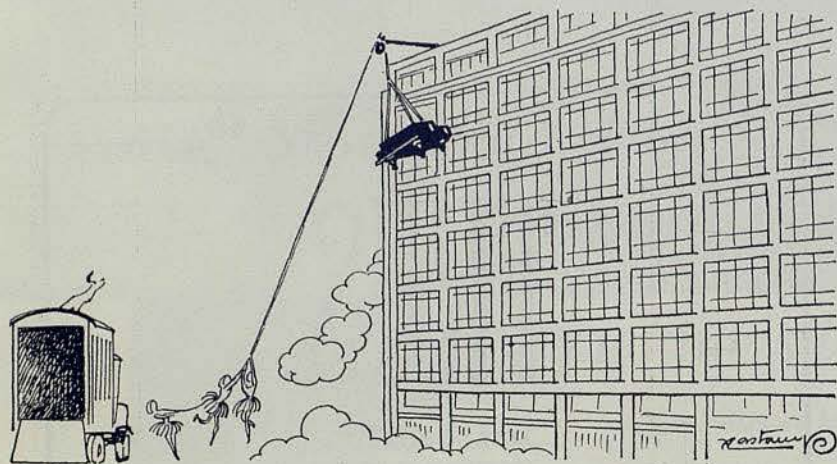

TUSET, 8 y 10, 8.º (Sobreático) Puertas 1.ª y 2.ª

BARCELONA (6)

Edificio Monitor



ENRIQUE GUTIERREZ

GIMNASIO

Solarium

Fundado en 1868

GARCIA ALSINA

GIMNASIA EDUCATIVA - CORRECTIVA - DEPORTIVA - BOXEO - YUDO
BAÑOS DE CALOR Y SOL ARTIFICIAL - MASAJE - FRONTON AL SOL
HORAS ESPECIALES FEMENINAS

JULIO Y AGOSTO

SOLARIUM PLAYA CASTELLDEFELS

DIPUTACION, 239 Rambla Catalunya - Balmes · TELEFONO 21 21 60
y HERZEGOVINO, 46 - Plaza Adriano



Fundada en 1830

*Precio y calidad
avalados por la casa
mas antigua de España*



Peleteria La Siberia *

RAMBLA de CATALUÑA, 15 · BARCELONA



PEPE SOLER

GABINETE DE DEPILACIÓN

Maria Rovira

PRACTICANTE

ESPECIALISTA EN LA EXTIRPACION
DEFINITIVA DEL VELLO

AVENIDA PUERTA DEL ANGEL, 23, PRAL. 2.ª, - TEL. 22-16-50

Visita de 10 a 1 y de 3 a 7

C. B. C. 4258



la media de nylon perfecta



**una marca española
de prestigio
en el mundo**

Sólo la media sutil y fina da un sello de distinción, completa el perfil de la mujer elegante y pone de relieve la belleza de unas piernas perfectas.

Conseguir que unas medias delicadas sean al propio tiempo duraderas; unir la sutileza a la resistencia, he ahí el secreto y el acierto de las medias "J. R."

FABRICACION DE J.ROSSELL, S.A.

PIJUAN

PROGRAMA PARA HOY

VIERNES, 6 MAYO DE 1960

NOCHE A LAS 10

5.^a de Propiedad y Abono a noches 2.^a a turno B

FESTIVAL DEL BALLET EUROPEO

ULTIMAS ACTUACIONES DE LA COMPAÑIA
COREOGRAFICA NACIONAL

ANTONIO - BALLET ESPAÑOL

I

DANZAS FANTASTICAS

Música de Joaquín Turina

II

EL AMOR BRUJO

Música de Manuel de Falla

III

SORTILEGIO DE LOS COLLARES

Danza N.º XI de Enrique Granados

IV

FANTASIA GALAICA

Música de Ernesto Halffter

Las coreografías de todas las obras son debidas a ANTONIO.

Maestro Director:
BENITO LAURET

ORQUESTA SINFONICA DEL GRAN TEATRO DEL LICEO



I

DANZAS FANTASTICAS

Música de Joaquín Turina. Decorado de Roberto Carpio, realizado por López Sevilla. Figurines de José Caballero, realizados por Encarnación.

- a) Exaltación.
CARMEN ROLLAN, Nydia Naranjo, Mariana Recuero, PACO RUIZ, Rodolfo Otero.
- b) Ensueño.
ANTONIO, GRACIELLA VAZQUEZ y Cuerpo de Baile.
- c) Orgía.
ANTONIO, ROSITA SEGOVIA, GRACIELLA VAZQUEZ, CARMEN ROLLAN, Nydia Naranjo, Mariana Recuero, PACO RUIZ, Rodolfo Otero y Cuerpo de Baile.



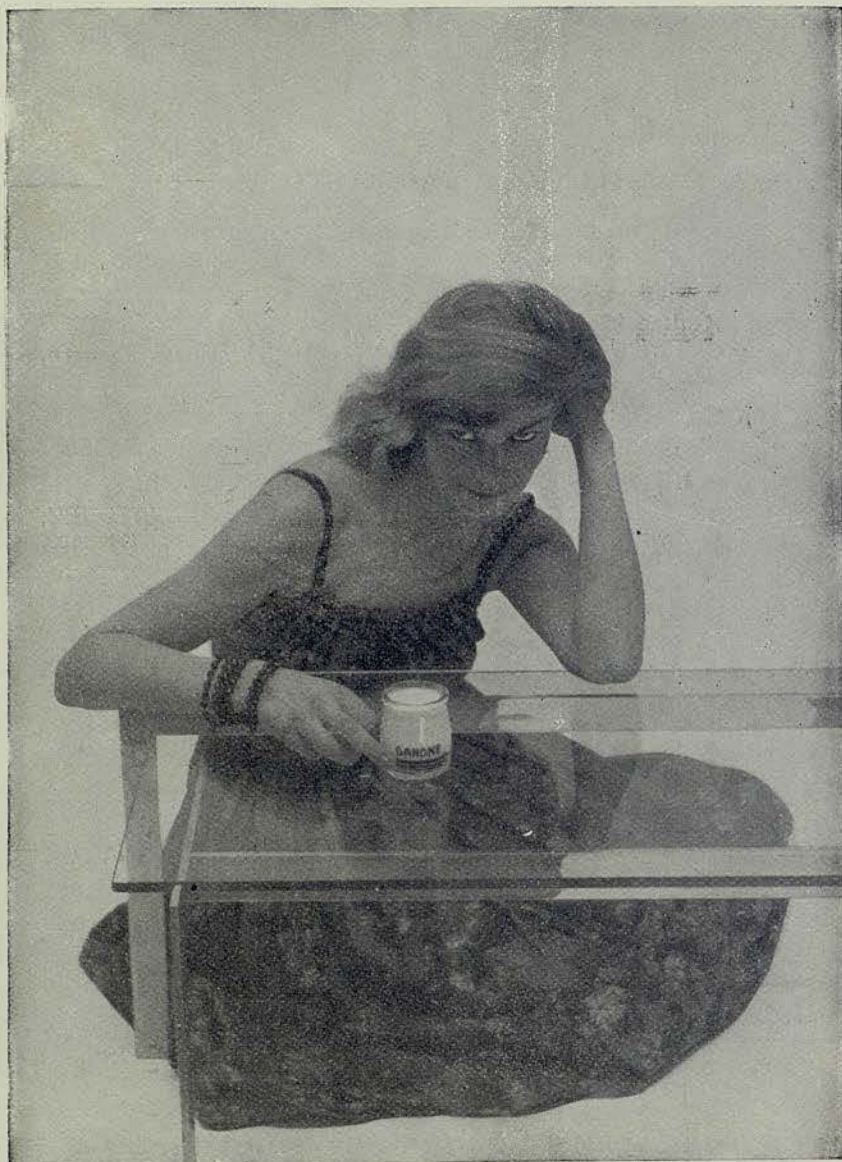

El verdadero YOGHOURT

II

EL AMOR BRUJO

Ballet de Martínez Sierra. Música de Manuel de Falla. Decorado de José Caballero, realizado por López Sevilla. Figurines de José Caballero, realizados por Raffrán.

REPARTO

<i>Candelas</i>	ROSITA SEGOVIA
<i>El Espectro</i>	PACO RUIZ
<i>Carmelo</i>	ANTONIO
<i>Lucía</i>	CARMEN ROJAS
<i>La Hechicera</i>	Pastora Ruiz

Y toda la Compañía.

LA VOZ: Clara María ALCALA

MOTIVO

Candelas, una joven apasionada, ama a un bullicioso y celoso gitano. Una noche, sobrecogida por sus pensamientos, acude a Una Hechicera, quien le advierte que su amante ha tenido una riña y está agonizando. Alucinada, huye y encuentra ante sus ojos la escena que le acaban de describir.

Carmelo, un joven gitano, ama a Candelas, pero ella no le corresponde, poseída por el espíritu de su celoso amante. La Hechicera, de acuerdo con Lucía, joven amiga de Candelas y Carmelo, que también lo fue del Espectro, decide ejercer sus artes para liberar a Candelas de la magia de su difunto amante. Ella concuerda y efectúa la ritual Danza del Fuego. Empero, Carmelo sabe que Candelas sigue bajo la influencia del Espectro y requiere la ayuda de Lucía, la cual induce al Espectro a hacerle el amor. Carmelo vuelve para enamorar a Candelas; el Espectro interviene, pero por su sendero encuentra a la encantadora gitanilla y no puede resistir la tentación de enamorarla. Entre tanto, Carmelo enamora a Candelas, y el amor triunfa sobre la muerte y el pasado. Los enamorados se besan y ese beso derrota al Espectro, quien desaparece para siempre, conquistado y vencido por el amor.

Candelas y Carmelo se alejan del lugar en busca de un futuro más venturoso.





EL MUNDO ENTERO POR

III

EL SORTILEGIO DE LOS COLLARES

Danza N.º XI de Enrique Granados. Figurines de José Caballero, realizados por Encarnación.

por

ROSITA SEGOVIA, PACO RUIZ, Rodolfo Otero.



EL MUNDO ENTERO POR KLM

Real Compañía Holandesa de Aviación

¿QUE SABE VD. SOBRE KLM?



**Enlaza España con 25 ciudades
hispanoamericanas.**

Une 105 ciudades en 74 países.



**PARA KLM ES USTED
MAS QUE UN CLIENTE;
ES USTED UN AMIGO.**

*Solicite información a su agencia,
o a nuestras oficinas:*

Madrid:
Av. José Antonio, 59
Tel. 47 81 00

Barcelona:
Paseo de Gracia, 1
Tel. 32 59 05

Palma de Mallorca:
Pelaires, 107-109
Tel. 16 9 69



CLARIN

IV

FANTASIA GALAICA

Ballet sobre temas populares del Reino de Galicia. Música de Ernesto Halffter. Decorado de Carlos Viudes realizado por López Sevilla. Figurines de Carlos Viudes, realizados por Encarnación.

- I) «Introducción» (Canción-danza).
ANTONIO, ROSITA SEGOVIA, CARMEN ROJAS,
PACO RUIZ, CARMEN ROLLAN, GRACIELLA VAZ
QUEZ, Solistas y Cuerpo de Baile.
- II) «Muñeira».
Cuerpo de baile.
- III) «Maruxiña o teu refaixo» (Canción-danza).
ROSITA SEGOVIA, CARMEN ROJAS, CARMEN RO-
LLAN, GRACIELLA VAZQUEZ, Nydia Naranjo.
- IV) «Paso a Cuatro».
PACO RUIZ, Rodolfo Otero, Pepe Soler, Antonio de
Ronda.
- * V) «Paso a Dos».
ANTONIO y ROSITA SEGOVIA.
- VI) «Alborada».
ANTONIO y todos los intérpretes del ballet.

* La antigua leyenda de la Santa Compañía ha inspirado a Antonio la coreografía del «Paso a Dos», que cuenta el trance de dos enamorados antes de morir, durante la noche última de su vida. Según dicha leyenda, la Santa Compañía les ayuda a bien hacerlo, cumpliendo así sus designios de ir en busca de los que han de morir durante la noche.

Para dar mayor autenticidad al tema legendario, acompaña el baile al son de las «vieyras».

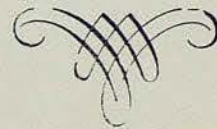

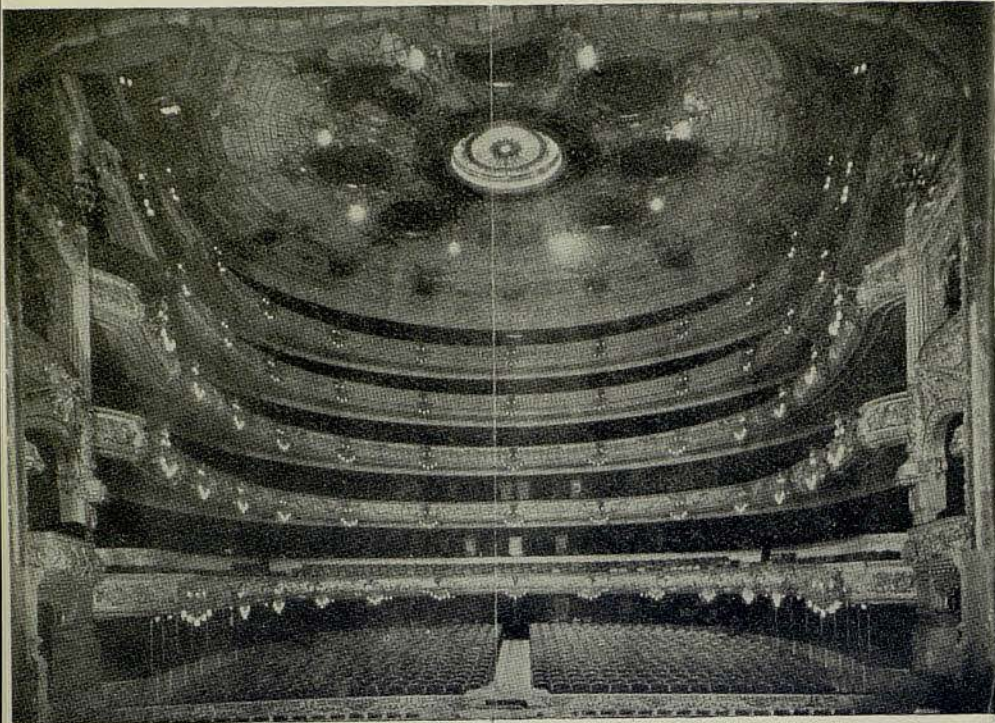

SALA DE ESTE GRAN TEATRO, VISTA DESDE EL ESCENARIO



ORQUESTA SINFONICA DEL GRAN TEATRO DEL LICEO

PROXIMAS FUNCIONES

SABADO, 7 MAYO DE 1960

NOCHE A LAS 10

6.^a de Propiedad y Abono a noches 2.^a a turno C

FESTIVAL DEL BALLET EUROPEO

ULTIMA FUNCION DE NOCHE DE LA COMPAÑIA
COREOGRAFICA NACIONAL

ANTONIO - BALLET ESPAÑOL

Representación extraordinaria en honor del eminente artista

ANTONIO

I
SELECCION I/E «SUITE IBERIA»

II
EL AMOR BRUJO

III
Recital de Danza por
ANTONIO

y primeras figuras de la Compañía

IV
EL SOMBRERO DE TRES PICOS

Las coreografías de todas las obras son debidas a ANTONIO

Maestro Director:
BENITO LAURET

ORQUESTA SINFONICA DEL GRAN TEATRO DEL LICEO

König
da felicidad !

STEREO - DUO :
Precio $\frac{1}{2}$: 3992' Ptas.
I. L. 449'10 Ptas.¹



Stereo-Duo



JUNIOR :
Precio $\frac{1}{2}$: 2480' Ptas.
I. L. 279' Ptas.

STEREO - SIMPLEX
Precio $\frac{1}{2}$: 3040' Ptas.
I. L. 342' Ptas.

Distribuidores para España:
CIAPE-Ingenieros Industriales
Delegación de Ventas para Murcia y Albacete:
San José, 15 - Teléf. 14375 - MURCIA

De venta en los principales establecimientos



**sonido
estereofónico**

Sistema antiguo: MONAURAL

En la sala de grabación, se colocaba un UNICO MICROFONO ante la orquesta.

El disco así grabado, movía la aguja del pick-up según UNA dirección; era UNA señal eléctrica que por UN amplificador se enviaba a UN equipo de altavoces.

Nuevo: SONIDO ESTEREOFONICO

Partiendo de DOS micrófonos (que hacen la función de sus dos oídos) se consiguen DOS movimientos en la única aguja: son DOS señales eléctricas que por DOS amplificadores se envían a DOS equipos de altavoces.

CAUSAS DEL TRIUNFO

Discos: ¡No tire su antigua colección de discos! Con su nuevo equipo estereofónico vale unas 6 veces más. Mayor duración (menores la aguja y la presión de la misma sobre el surco; menor desgaste) y mejor rendimiento y eficacia (gracias a la duplicidad de amplificadores y equipos de altavoces).

Resultado: La duplicidad del sistema y su equivalencia a la audición directa por dos oídos, hace que usted no sólo pueda localizar la situación de los instrumentos sino que además, se impresione por percibir la presencia real de la orquesta.

¡Vale la pena oírlo y conocerlo! ¡Es de ilusión el poseerlo!

Equipos **König**
con tocadiscos **Dual**

triunfan por calidad y garantía.

Al servicio
de la
línea
femenina

índice

SOSTENES

Belcor

FAJAS

Sportex

MODELOS ESPECIALES PARA TRAJES DE NOCHE

Medias elásticas FLEXTIL,
afinan y rejuvenecen las piernas

BELCOR RBLA. CATALUÑA, 11 - TEL. 31-50-21



ANTONIO DE RONDA



Impecable!

*Una mujer
"Takyxada"
está segura
de su encanto*

"TAKY" ELIMINA Y DISUELVE EL PELO

Equipos futura mamá
Modelos para niños y jovencitas
Equipos recién nacido
Regalos para bebé

Bebelin



PASEO DE GRACIA, 33
TEL. 22 20 58
C/J. DE OIENTO, 208
TEL. 22 96 17
BARCELONA

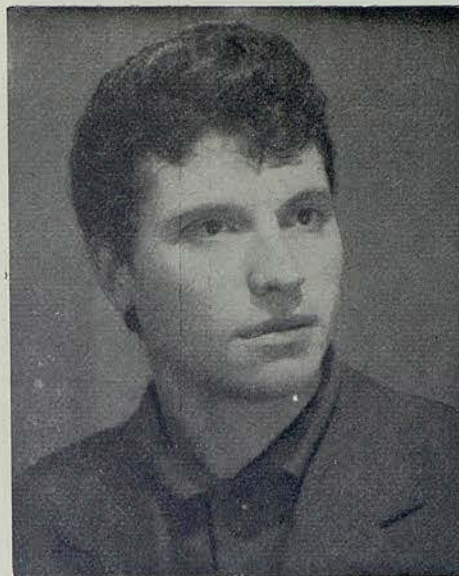

ANDRES MORENO

VERANO 1960

VIAJES ESPECIALES

ESCANDINAVIA

Copenhague, Estocolmo, Oslo, Bergen y FIORDS DE NORUEGA

En avión, ferrocarril y Autocar - Salidas en Julio y Agosto

INGLATERRA

Londres, Windsor, Oxford y LAGOS DE ESCOCIA
Salidas Junio, Julio y Agosto, en avión, ferrocarril y autocar

Cía. Hispanoamericana de Turismo

Paseo de Gracia, 11 - Teléfonos 31 33 41 y 31 26 37



*Productos
Nenuco
el primer placer
del recién nacido*

*Colonia
Jabón Líquido
Talco
Bálsamo
Sales de Baño*

Nenuco



DINO LUCCHETTA

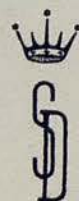

**A LA SALIDA DEL
LICEO**

*Deguste nuestros platos
Combinados y baile con la
orquesta de*

MIGUEL MANZANO

San Diego con su sonido estereofónico
y el conjunto **SAN DIEGO**

VIA AUGUSTA 201

Hasta la madrugada

SALON DE BAILE - SNACK-BAR - Aparcamiento asegurado

TIENE UN PERFUME EXQUISITO

Suprema Agua de Colonia

90°

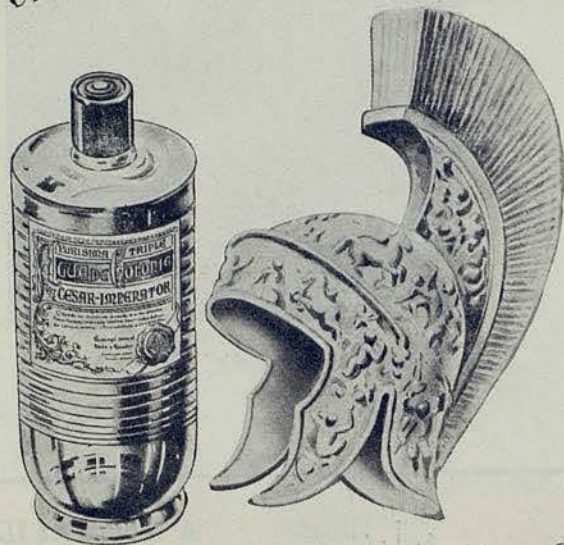

**CESAR
IMPERATOR**

FRESCA Y REACTIVA COMO NINGUNA



PASTORA RUIZ

nino

*alta costura infantil
cunas-coches-juguetes
muntaner, 511 t. 478757*

Caballero:
UN TRAJE CON GARANTIA

PERROTT'S

SIGNIFICA:

QUE NO SE ENCOGE,
QUE SU TEJIDO ES MAS SUAVE,
QUE RESISTE AL USO,
QUE SIEMPRE ES NUEVO,
Y QUE SU INDICE DE ARRUGABILIDAD ES MUY REDUCIDO

PERROTT'S SOLO TRATA Tejidos de **LANA PURA** de la mejor calidad por lo que también **RESPONDE** de la bondad del tejido

Han adoptado el acabado **PERROTT'S** en rigurosa exclusiva para España
JAIME RICART
JORGE DOMINGO, S. A.
"KOLMER" COLOMER, S. A.
M. COROMINAS, S. A.
SALLARES DEU, S. A.

SUCESORES DE LLONCH Y SAA, S. A.
TAMBURINI HIJOS
BARTEX
ESPECIALIDADES LANERAS FARGAS, S. A.

La garantía **PERROTT'S**
va grabada en el orillo,
si no, NO ES **PERROTT'S**

PERROTT'S
The Genuine
London Process



SI NO ES ACABADO PERROTT'S NO ES ACABADO PARA UD.
concesionario exclusivo: TINTES Y APRESTOS E. CASANOVAS ARGELAGUET, S. A.
asistencia y Garantía de **PERROTT'S** Ltd. Londres

DANIS



GRIFE & ESCODA, S. L.

BARCELONA

MADRID

CRISTALERIAS - PORCELANAS - PLATERIA - LAMPARAS - MUEBLES - ALFOMBRAS - DECORACION

COCINAS

frabent

a gas y butano



Distribuidores exclusivos:



BENSÍ-SIA

BARCELONA



hierros artísticos

muebles

PARA JARDIN, TERRAZA e INTERIOR

lamparas

AUXILIARES DE TODAS CLASES, FAROLES

adornos chimenea

regalos

CUIDADOSAMENTE SELECCIONADOS

decoración

HOTELES, RESIDENCIAS,
RESTAURANTES, BARES

ARAGON, 279
(entre P.º Gracia Via Layetana)
TELEFONO 27 85 86

BARCELONA-7



Colegio « VIRGEN DE LAS NIEVES »

Pensionado Internacional de Alta Montaña
LA MOLINA

Un problema resuelto :
LAS VACACIONES DE SU HIJO
Cursillo de verano en el Pensionado más pintoresco
y mejor situado de la Península.

Al cuidado directo y exclusivo de los Padres de la Sagrada Familia.

Para alumnos con una o varias asignaturas suspendidas
de cursos anteriores.

Mañanas de repaso intensivo (con clases con 15 alumnos como máximo)
y tarde dedicadas a disfrutar de estupendas vacaciones en los Pirineos.

Los alumnos no suspendidos practican idiomas.

Equitación, natación, tenis, baloncesto, excursionismo, etc.

Asistencia médica propia del Pensionado.

Comodidad, alegría y confort en el edificio.

Pida información en Barcelona a Tel. 25 42 59, o en La Molina, Tel. 9,
y recibirá folletos explicativos.

Dos Creaciones
CICLOPE

CAMISETA SPORT
1190

SLIP
4001



Eboli
boutique.

Balmes, 470 Barcelona

TAPICERIAS GANCEDO

CALLE DE RECOLETOS N.º 1
Teléfono 26 90 32
M A D R I D

RAMBLA DE CATALUÑA, 97
Teléfono 28 14 84
BARCELONA

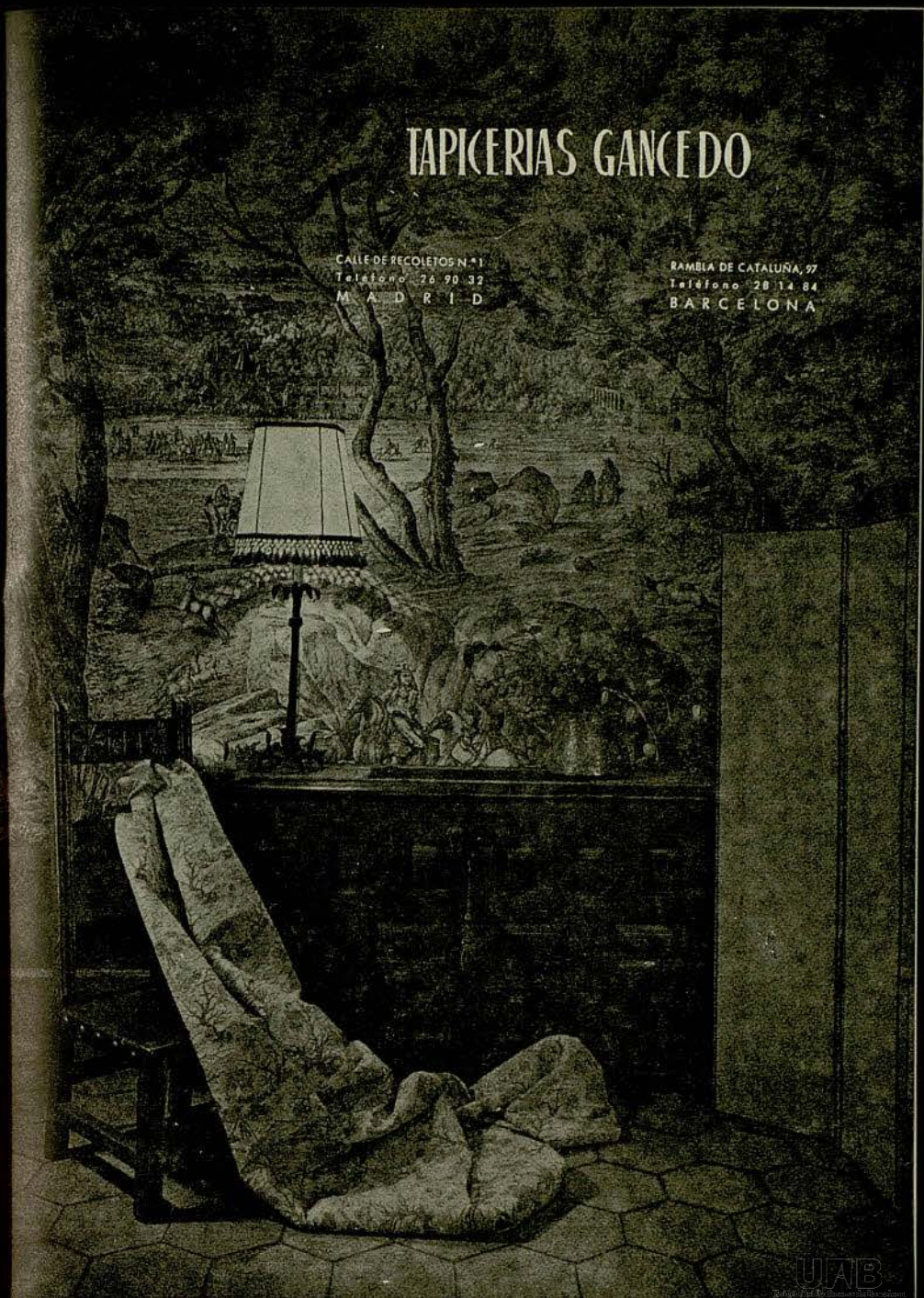



Las medias BALENCIAGA

UNICIDAD PENTAGON



perlas

MAJORICA

No se distinguen de las verdaderas
Más bonitas que las perlas cultivadas

EXIJA LA ETIQUETA DE GARANTIA QUE LLEVA CADA COLLAR
CON EL NOMBRE MAJORICA Y SU NÚMERO DE FABRICACIÓN

UAB
Universitat Autònoma de Barcelona

BALNEARIO de PANTICOSA

Informes y proyectos
de estancia

DIRIGIRSE A LA DIRECCION:

Hasta el 31 de Mayo:

D. Jaime I, n.º 18 - ZARAGOZA
Teléfono 24445

Desde el 1 de Junio

BALNEARIO DE PANTICOSA
(Huesca)

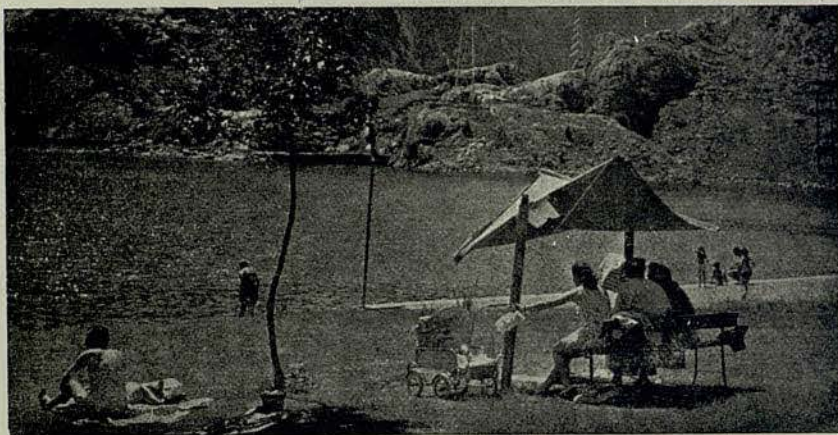
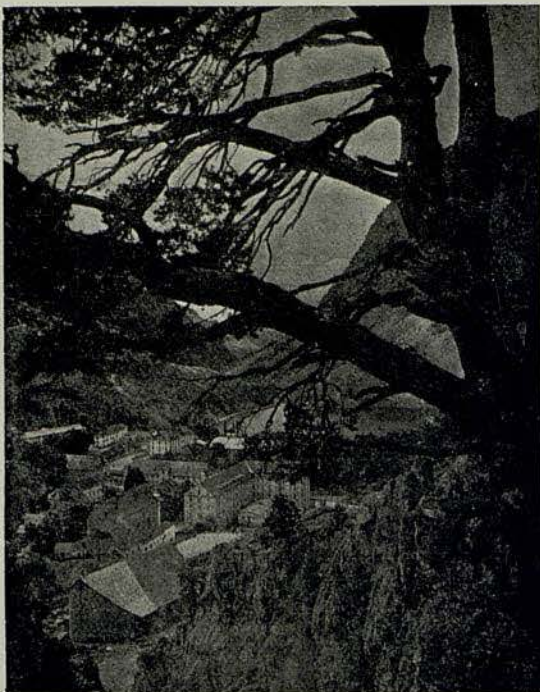

SAVOY
RESTAURANTE

A su paso por Zaragoza, visite RESTAURANTE SAVOY
Coso, 42. El más moderno de la Ciudad
Aire acondicionado

La experiencia vestida al día

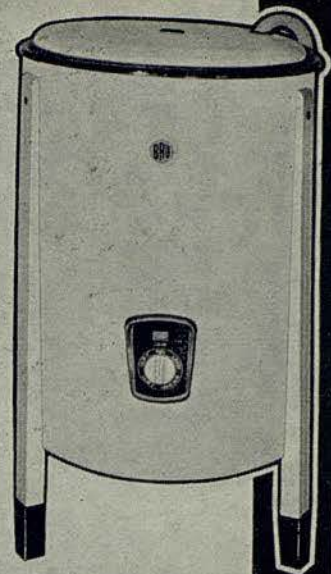

Si, en línea de presentación de las super-máquinas de lavar BRU está al día, - pues son estéticas, brillantes, modernas y de acabado perfecto - y por otro lado, en su interior se concentra una larga experiencia de funcionamiento, basada en la constante investigación de sus laboratorios técnicos, y en el testimonio de miles y miles de amas de casa que disfrutan desde hace años de su maravilloso servicio.



SUPER-MAQUINA DE LAVAR

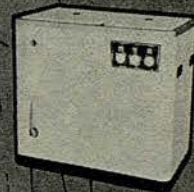

Faer aconseja

Dual

TOCADISCOS

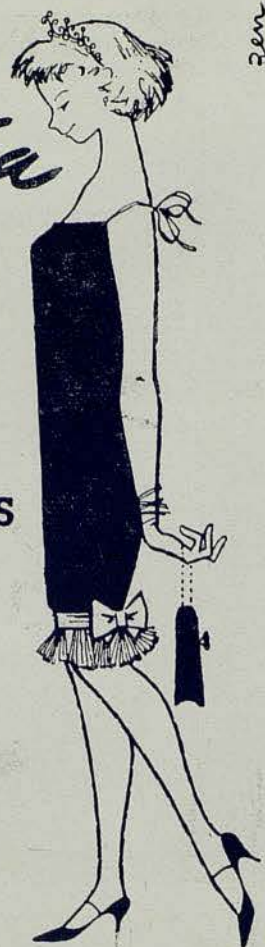

MODELO 295 DE CUATRO VELOCIDADES Y REDUCIDAS DIMENSIONES

DISTRIBUIDOR RAMBLA CAPUCHINOS, 72
OFICIAL Frente Liceo. Tel. 31 96 00



ACONDICIONAMIENTO DE AIRE



CONSTRUCCIONES GASPAR, S. A.

Rambla Cataluña, 94
Teléfono 27 24 85
BARCELONA

HAMOL, A. G. - ZURICH

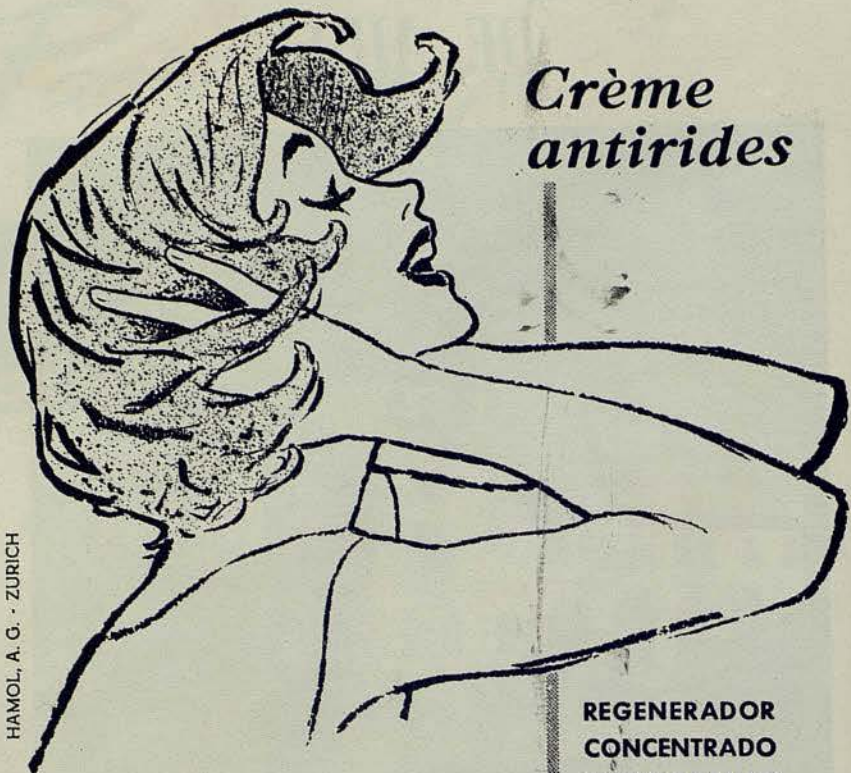

Crème
antirides

REGENERADOR
CONCENTRADO
SUPERACTIVO



Vitamol

TRATAMIENTO VITAMINICO
DE ACCION POLIVALENTE

PRODUCTO SUIZO DE ALTA COSMETICA



No hay verdadera belleza
sin labios atractivos...
no hay labios atractivos
sin
rouge baiser



AHORA EXISTEN **DOS** "ROUGE BAISER"

le
rouge baiser
INDELEBLE

El célebre ROUGE BAISER fijo, que "no mancha"
Gran número de señoras, que aumenta más cada día,
le son absolutamente fieles ¡es único!

le
rouge baiser
SEMI-GRAS

Para las señoras que quieren un lápiz graso,
pero un lápiz que posea la "calidad ROUGE BAISER"
le ROUGE BAISER semi-gras el más fijo de los lápices grasos

le rouge baiser

creado en paris por paul baudecroux

Concesionario para España: INDUSTRIAS HENRY-COLOMER. LTDA.

UAB
Universitat Autònoma de Barcelona

Un obsequio que distingue

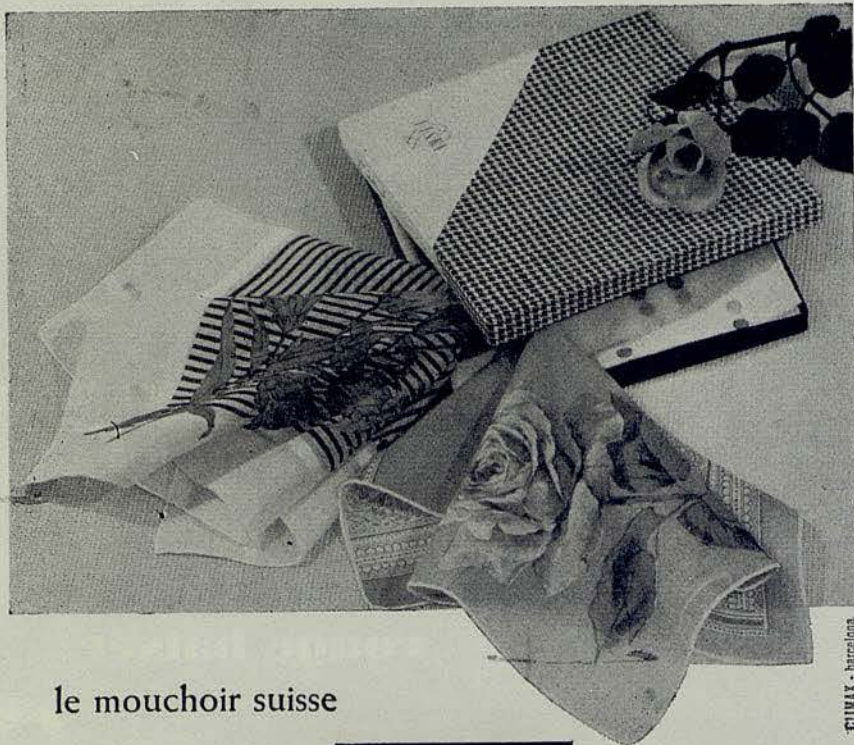

le mouchoir suisse



CREATION SUISSE

bordados mallorca, s.a. carretera valldemosa. 39 y 41 - patna de mallorca

EUMAX - barcelona

1887 - 1960
ANIVERSARIO
De la Fundación de la Casa

MUEBLES - DECORACIÓN
JUAN PALLAROLS
GRANDIOSA EXPOSICIÓN
de
Mobiliarios y Lámparas

CONSEJO CIENTO, 355 - 359
- Contiguo al P. de Gracia -

COMEDORES de 14000 a 70000 pts.
DORMITORIOS de 16000 a 65000 pts.
DESPACHOS de 10000 a 45000 pts.
TRESILLOS de 3500 a 30000 pts.
RECIBIDORES extenso surtido.

MUEBLES AUXILIARES
Cómodas - Secreters - Muebles Bar
Mesas Juego y Centro - Sillones
Carríos - Te - Relojes - Pie, etc

MUEBLES para CASA DE CAMPO
LÁMPARAS para Dormitorio - Comedor
Sala de estar - Despacho - Hall, etc.

Estudio Artístico para Decoración
y Muebles de Encargo.
FACILIDADES DE PAGO



PLASTICOS - NYLON - PLASTICOS - NYLON

GERPLEX

LE OFRECE UNA GRAN SELECCION DE

PLASTICOS **NYLON**

PASEO DE GRACIA, 34 - TELS. 22.80 62 - 31.89.83 - BARCELONA

VENTAS AL POR MAYOR Y DETALL

Parker 61

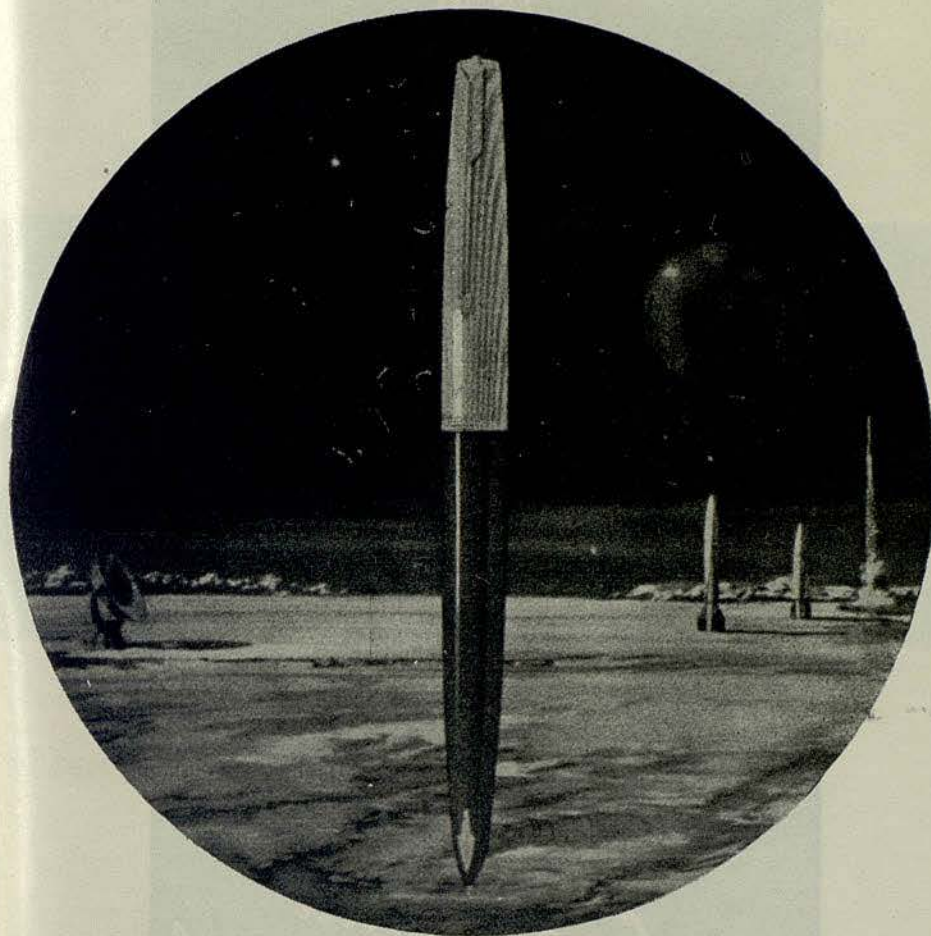

Todas las marcas y modelos en ESTILOGRAFICAS de CALIDAD
SERVICIO PARKER

en Barcelona

PUERTA FERRISA, 17

Central de la Estilografía

UAB

Universitat Autònoma de Barcelona

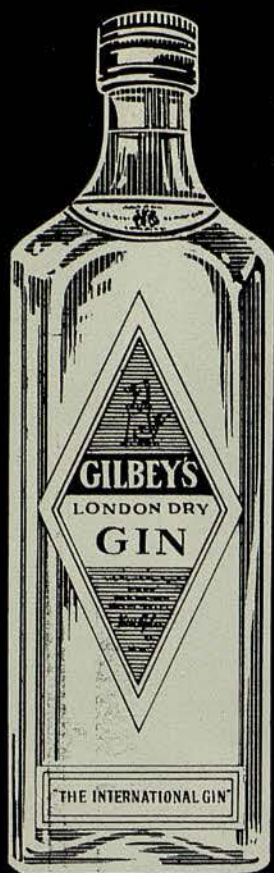

GILBEY

*La auténtica
Ginebra Internacional*

SANILLÉS

HOTEL PRIMERA CATEGORIA (ALTURA 1060 M.)



EL MEJOR CENTRO DE EXCURSIONES DEL
PIRINEO CATALAN

Reserva de habitaciones

INFORMACION:

Fontanella, 7, 1.º, 1.ª - Teléfono 215276 (Barcelona)

ENCARGOS:

Administración del HOTEL SANILLES (Por Puigcerdá)

Teléfono 2 de Martinet de Cerdaña



Jantzen M.R.

EL TRAJE DE BAÑO
INTERNACIONAL

VILA

**rendida
admiración...**

...a la calidad y al prestigio de los
refrigeradores WESTINGHOUSE.
Admire usted también en SAURET la
completa gama que WESTINGHOUSE
le brinda.

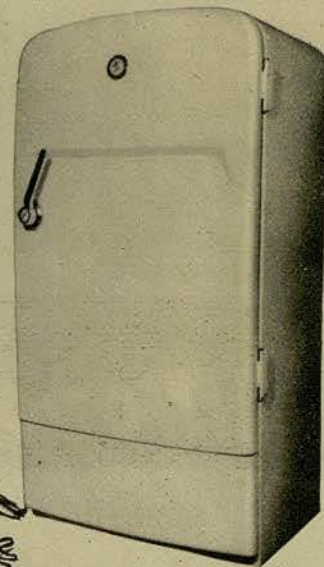

Sus propios ojos
descubrirán mayores atractivos
si los examina
personalmente.



DISTRIBUIDOR PARA BARCELONA

SAURET, S. A.

PELAYO, 9

UNA CREACION
Westinghouse

Fabricado por FRIMOTOR, S.A.E.

Seguridad absoluta... si es WESTINGHOUSE

Licencias y procedimientos WESTINGHOUSE

UAB

Distingue

a quien la posee

SORPRENDE

por su sistema de lavado



O.E.S.T.E

Monomatic

con su automatismo controlado

¡Lava acariciando su ropa!

42361-8

...y para secar
la ropa

**ESCURRIDORAS
CENTRIFUGAS**



MODELO
INDUSTRIAL



MODELO
FAMILIAR

UTIB