



GRAN TEATRO DEL LICEO

EMPRESA: JUAN A. PAMIAS BARCELONA
TEMPORADA DE PRIMAVERA 1961

Ballet

P. Clapera -

Internacional del
Marqués de Cuevas

UAB
Universitat Autònoma de Barcelona

camisas confeccionadas con . . .

TEJIDO

Texylon

PICH AGUILERA

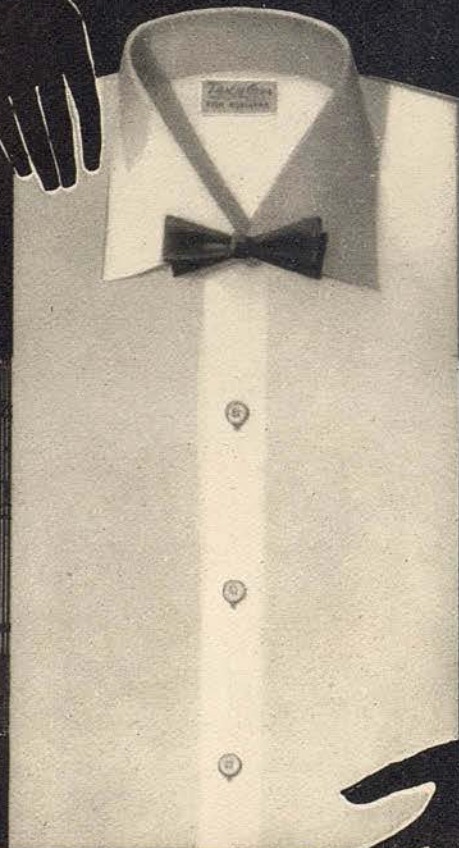

CALIDAD, DISTINCION Y ECONOMIA



GRAN TEATRO DEL LICEO

BARCELONA

*

EMPRESA:

JUAN A. PAMIAS

*

TEMPORADA PRIMAVERA DE 1961

POR LA FAMOSA COMPAÑIA

*Ballet Internacional
del Marqués de Cuevas*

ORQUESTA SINFONICA
DEL GRAN TEATRO DEL LICEO



**su cutis es
más delicado
que la propia
flor
mímelo, cuidelo**

procure no se reseque y
marchite, pues es el paso
a las grietas y arrugas
entonces, adios encantos,
y vejez prematura.

Bella Aurora

le dará la mano proporcionándole
SESENTA VECES MAS RAPIDO QUE LA
PROPIA NATURALEZA, la savia que le
mantendrá siempre JOVEN CON LUMINOSA
BELLEZA hasta el fin de sus días

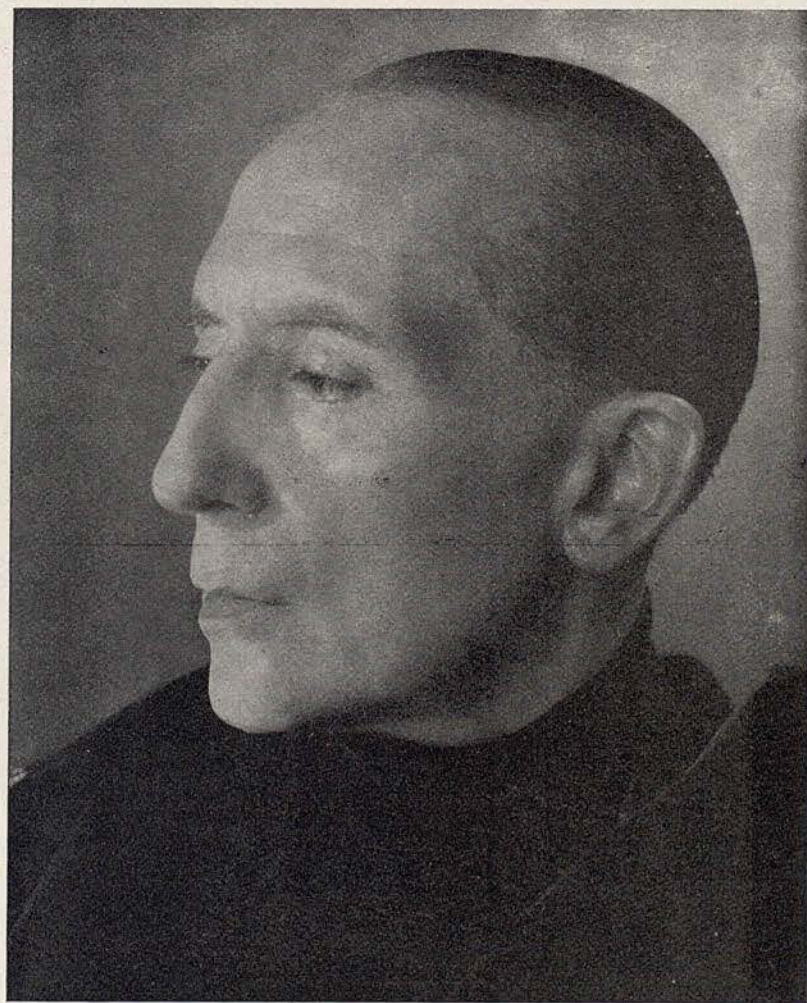

† EL MARQUES DE CUEVAS

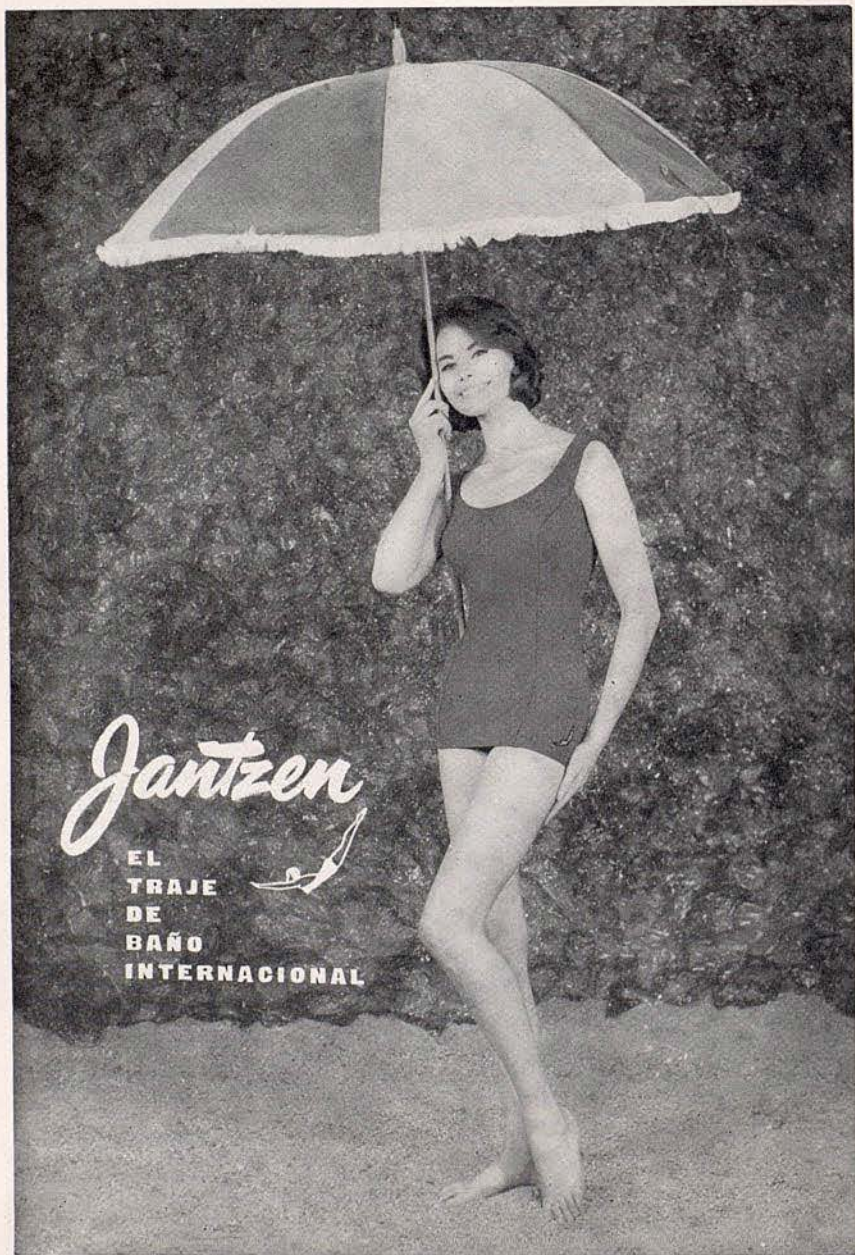

LA MARQUESA DE CUEVAS

**el camino
más
perfecto
entre
la música
y el oído**



radiogramola

°° OKLAHOMA °°

Tocadiscos estéreo - Ojo mágico
rectilíneo - 4 altavoces - Radio 4
ondas y frecuencia modulada.

publicruz 0000



mod "Stereo Party"

4 altavoces - Cápsula alta fi-
delidad estereofónica.



KOLSTER

FABRICADO EN ESPAÑA BAJO LICENCIAS KOLSTER POR KOLSTER IBERICA • BARCELONA

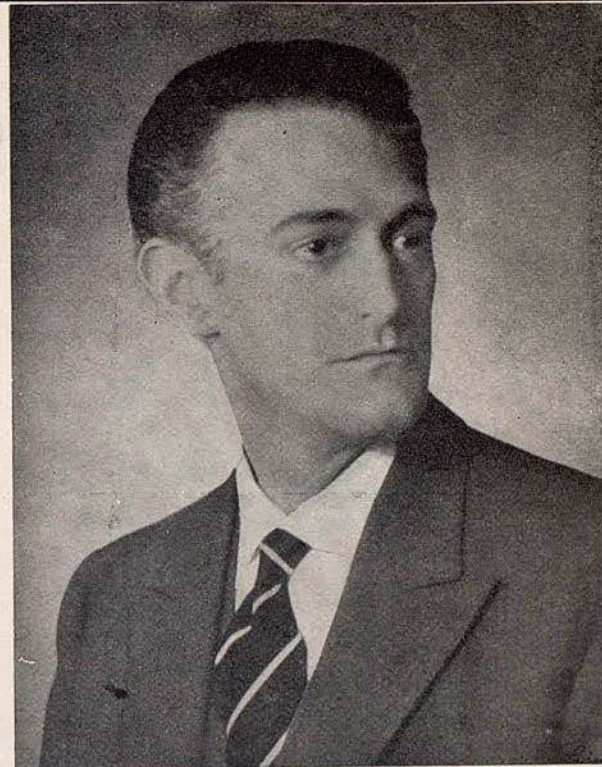

**HORACIO
GUERRICO**

VIÑA OCTAVIA VIÑA SERBERA

Marcas Registradas

J. J. Soler Bas

MAS DELS FRARES

CONSTANTÍ

TARRAGONA

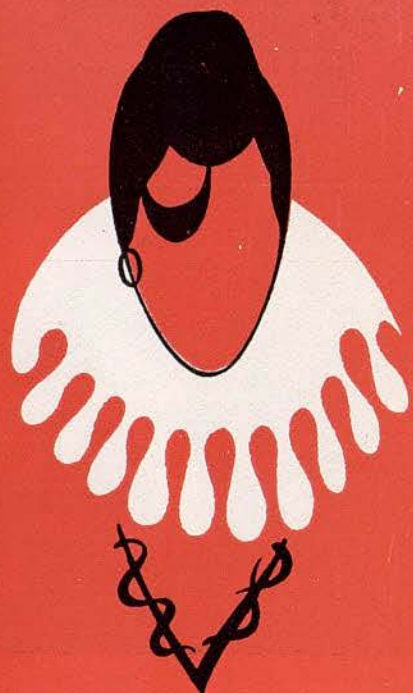

Eboli
boutique.

balmes, 470 - barcelona

COMPañIA

Dirección General:
MARQUESA DE CUEVAS

Dirección Artística:
HORACIO GUERRICO

Bailarines Estrellas

ROSELLA HIGHTOWER
NINA VYROBOVA - SERGE GOLOVINE
GENIA MELIKOVA - NICOLAS POLAJENKO - GEORGES GOVILOFF
BEATRIZ CONSUELO - ANDRE PROKOVSKY - OLGA ADABACHE

Primeros Bailarines

Daphne DALE - Carmen MATHE - Liliane VAN DE VELDE - Michel NUNES

Primeros Bailarines de Carácter

Solange GOLOVINA - Don SPOTTSWOOD

Solistas

Margo MIKLOSY - Marcia HAYDEE - Caliope VENIERIS - Jòsette GATINEAU
José FERRAN - Armando NAVARRO - Carlos CARVAJAL - Imre VARADY - Marcel SANCHIS

Cuerpo de Baile

Thérèza d'Aquino - Christiane Berut - Ana Cardus - Nicole Cavallin - Jacqueline de Min
Christiane Dibarbora - Patricia Dowlin - Katia Dubois - Gretl Gadermayr - Ana María
Gorritz - Claudine Kamoun - Selena Molteno - Anna Nickish - Annie Salvan - Anne Serlat
Marian Sarstadt - Mady Simmons - Marijan Bayer - Philippe Dahlmann - Claude Darnet
Philippe Davidou - Roy Harsh - Roberto Ossorio - Georges Salavisa - Walter Scherer
Jean-Marie Sosso - Jimmy Urbain - Floris Alexander - Karl Welander

Bailarina Estrella Invitada

LIANE DAYDE

NICHOLAS BERIOZOFF
Maestro de Ballet

Claude POTHIER
Pianista Concertista

JEAN DOUSSARD
Director de Orquesta

Administración General: MARIE DE FREDERICKSZ

Servicios Técnicos del Ballet

LUIS CARRIEDO y JEAN PIERRE MOURIN	Directores de escena
ANDRE MATA y ROBERT CARBONE	Ayudantes de la dirección escénica
MONIQUE CHESEAUD	Jefe de los servicios de vestuario
YVONNE ROULOIS, CLAUDE DELMON y RENÉ VISCHI	Ayudantes del servicio de vestuario

Representante general: «Productions CLAUDE GIRAUD», París.



**aumente
su
atractivo
con...**

*Champunet
Color*

**LAVA, DA COLOR Y
VITALIZA EL CABELLO**

Disimula las canas
y devuelve al cabello
el color natural de
sus años juveniles

Con **Champunet Color**
pueden lograrse los más
atractivos colores de moda
en una gama
de 13 tonos diferentes



**ROSELLA
HIGHTOWER**

JOSE M.^a LLOBET BOSCH, S. A.

Empresa Constructora

INGENIEROS:

**BENITO CORTÉS VILLAVECCHIA
RAFAEL AMAT CARRERAS
JUAN JOSÉ ELIZALDE LLOBET**

MAYOR DE GRACIA, 13 - TELEFONO 28 44 83



los perfumes
MYRURGIA

*Un obsequio de alta
distinción*

JOYA • EMBRUJO • PROMESA • MADERAS



NINA VYROUBOVA

J. Carbonell Vilanova

Compra Venta y Administración de fincas

Agente Colegiado

Ronda S. Pedro. 46-4º1º
entre Bruch y Berona

Teléfonos:
22 97 04-22 96 85

PELETERIA LA SIBERIA

CASA TICÓ - 1890 - 1960



Capa de Visón "Sauvage"

PELETERIA LA SIBERIA

RAMBLA DE CATALUÑA, 15 - BARCELONA



SERGE GOLOVINE

GIMNASIO

Solarium

Fundado en 1868

GARCIA ALSINA

GIMNASIA EDUCATIVA - CORRECTIVA - DEPORTIVA - BOXEO - YUDO
BAÑOS DE CALOR Y SOL ARTIFICIAL - MASAJE - FRONTON AL SOL
HORAS ESPECIALES FEMENINAS

JULIO Y AGOSTO

SOLARIUM PLAYA CASTELLDEFELS

DIPUTACION, 239 Rambla Catalunya-Balmes - TELEFONO 21 21 60
y HERZEGOVINO, 46 - Plaza Adriano



Tocadiscos

Exacta

para quien desea lo mejor

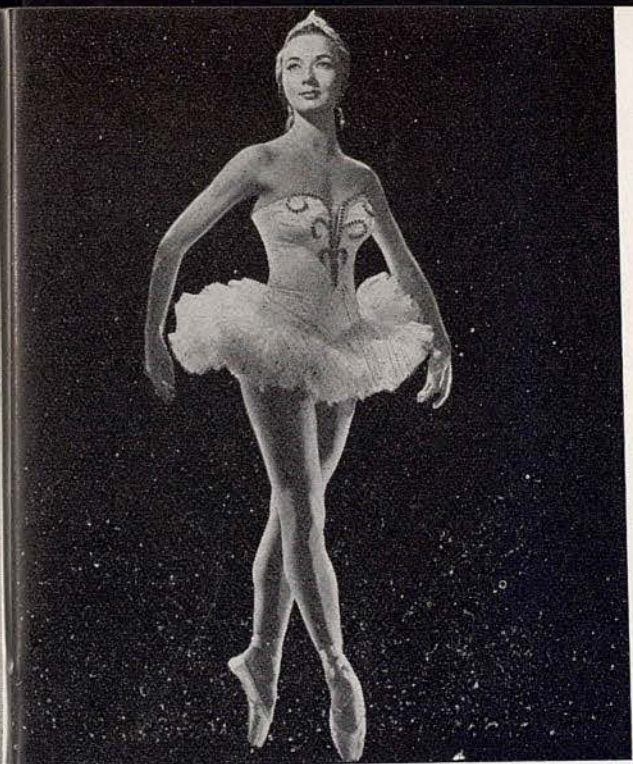

GENIA MELIKOVA

RESTAURANTE
CAFE DEL LICEO
DESDE 1922. ESTA CASA TIENE A SU CARGO EL

Servicio especial de Restaurante en el Salón de Té y Palcos, durante las representaciones. SNACK BAR, en la planta baja con sus combinados de frutas al champán y con las delicias del «LICEO».



LE PARFUM ROI

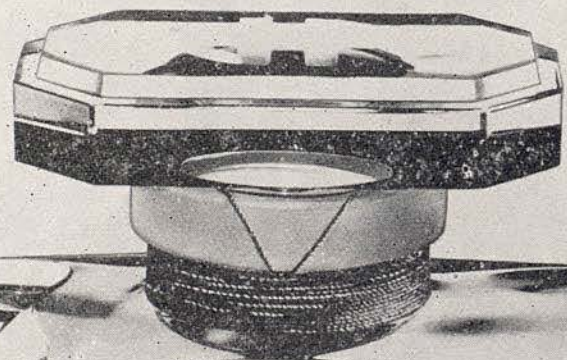

JOY



JEAN PATOU



NICOLAS
POLAJENKO



Las pinturas de Xavier Nogués, de 1915,
**decoran la CERVECERÍA FREIDURÍA,
PORTO - CRISTO**
de la Avda. de la Puerta del Ángel, 1
(APARCAMIENTO DE COCHES)

*Salidas de las funciones del
GRAN TEATRO DEL LICEO*

bolero
el perfume típico
de España

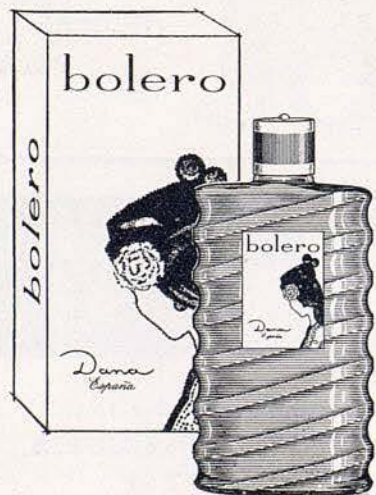

PERFUMES
Dana

EXTRACTO · LOCION · COLONIA

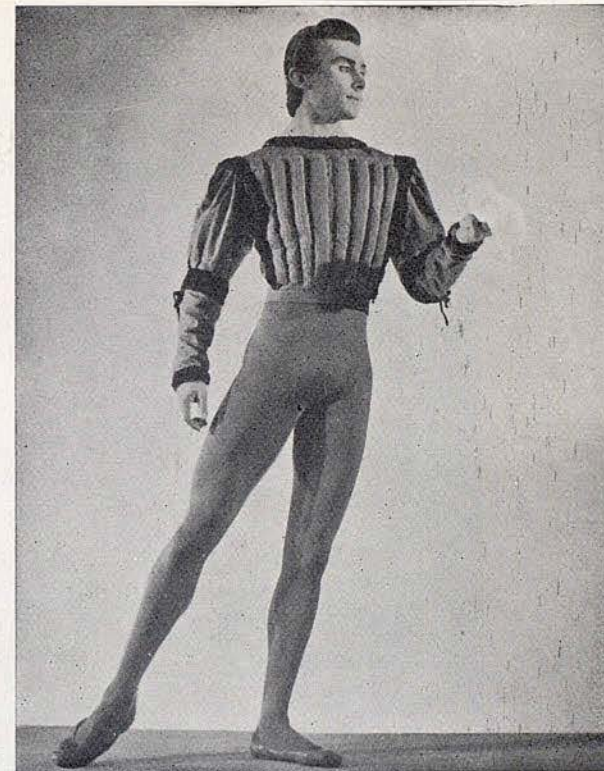

GEORGES
GOVILOFF

**CRUCERO NORDICO al
SOL DE MEDIANOCHE**

a bordo del trasatlántico de 18.000 tn.

«CABO SAN VICENTE», de Ybarra y Cía.

SALIDA: 5 JULIO — 18 DIAS — REGRESO 22 JULIO

VISITANDO:

EDIMBURGO - CABO NORTE - FIORDOS NORDICOS

BERGEN - GOTENBURGO - COPENHAGUE

KIEL - HAMBURGO - CHERBURGO

Precio por persona, en clase única, desde Ptas. 12.200

INFORMES Y RESERVAS:

Cía. Hispanoamericana de Turismo

Paseo de Gracia, 11 - Teléfonos 319350 y 319351

Viajando... Su elegancia exige



La maleta
moderna
ligera
lavable y ...
resistente
al
roce



Gladiator

la maleta que distingue



BEATRIZ
CONSUELO

**CRUCERO AEREO A LOS
ESTADOS UNIDOS**

a bordo de aviones reactores — 9 horas de vuelo
SALIDAS ESPECIALES: 18 JULIO Y 1.º OCTUBRE
NUEVA YORK - WASHINGTON
CLEVELAND - CHICAGO - DETROIT
y las CATARATAS DEL NIAGARA
TARIFAS REDUCIDAS

Cía. Hispanoamericana de Turismo

Paseo de Gracia, 11 - Teléfonos: 31 33 41 y 31 26 37



Cada hora

de su vida social y elegante, precisa de la media más a propósito, complemento de la armonía del conjunto.

"JR" embellece sus diferentes creaciones con los colores de última novedad, entre los que destacan SAFRAN y CASTOR (tendencia Safran)



LA MEDIA DE NYLON PERFECTA

UNA CREACION DE
J ROSSELL S A

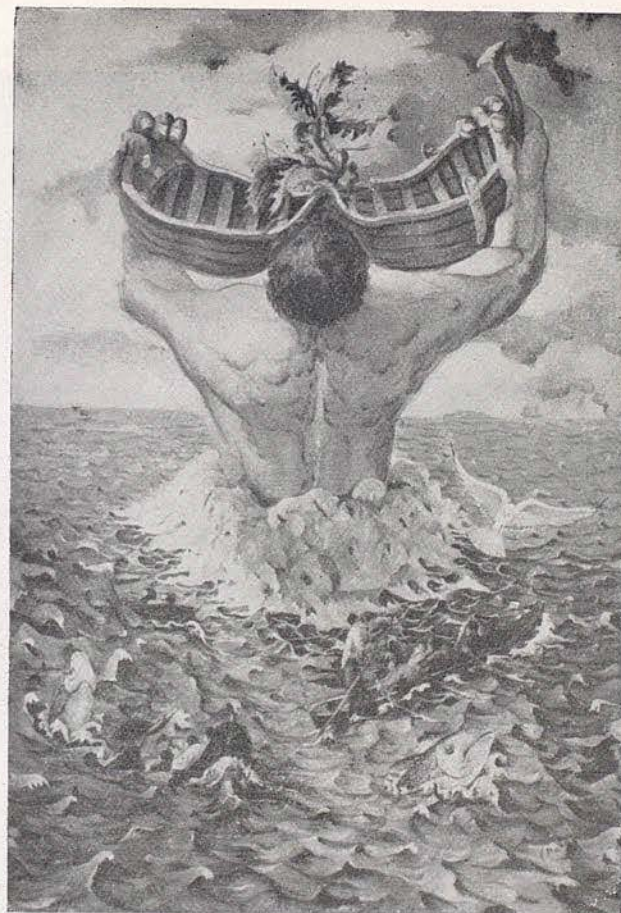

Óleo. - LA ETERNA SINFONIA DEL MAR

SALA GRIFE & ESCODA, S. L.

Durante la Segunda Quincena del mes de Mayo
PROXIMA INTERESANTE EXPOSICION DEL
Clasisimbólico-Suprealfuturista
PINTOR Y DIBUJANTE **V. HOLGADO**

Ayda. Generalísimo Franco, 484

BARCELONA

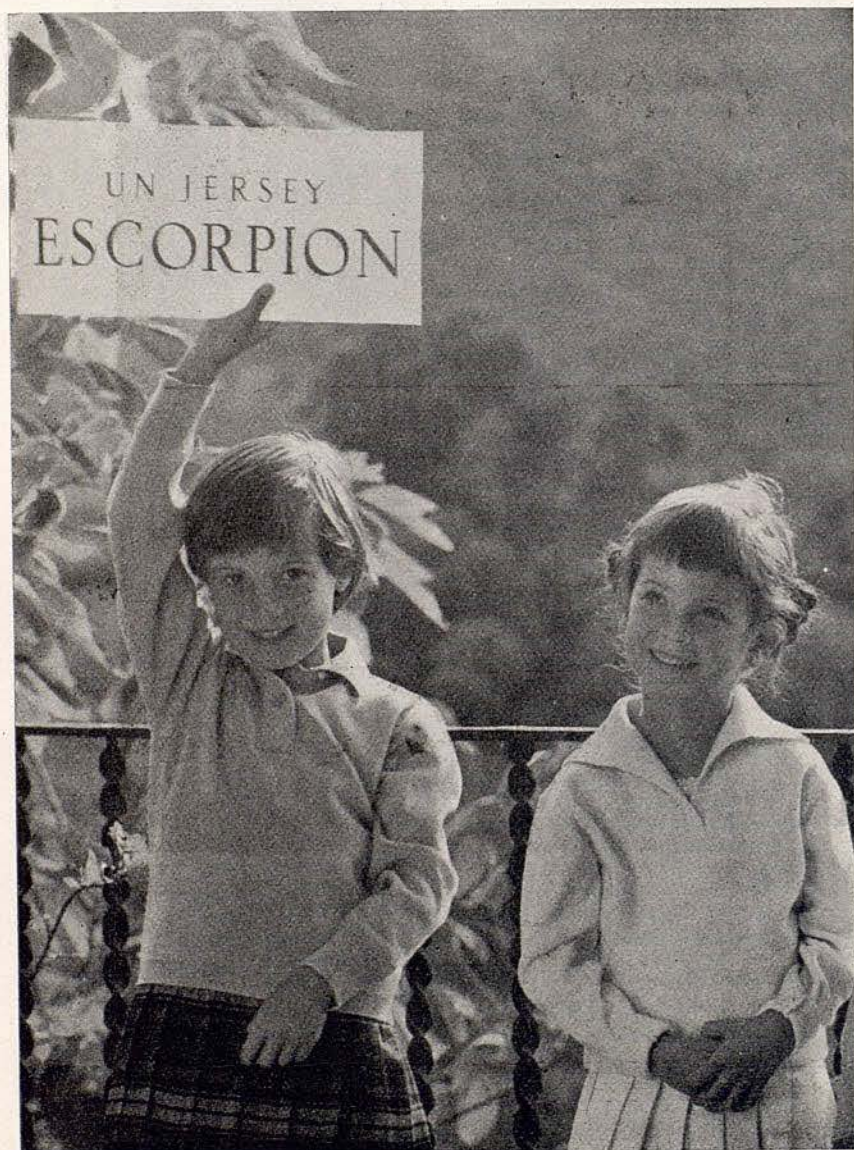

PROGRAMA PARA HOY

MIÉRCOLES, 26 DE ABRIL DE 1961

NOCHE A LAS 10

14.^a de Propiedad y Abono a noches 5.^a al turno 2.^o

BALLET INTERNACIONAL DEL MARQUES DE CUEVAS

ULTIMAS FUNCIONES DE LA TEMPORADA

I

DIAGRAMA

Argumento, decorado y vestuario de Gerard Munshy (sobre el Sexto Concierto de Brandenburgo, de J. S. Bach). Coreografía de Janine Charrat.

II

SOIREE MUSICALE

(Paso a Dos)

Música de Rossini, arreglada por Benjamín BRITTEN. Coreografía de John Taras. Vestuario de André Levasseur.

III

CISELLE

Ballet clásico en dos actos de Saint-Georges, Th. Gautier y Coralli. Música de Adolphe Adam. Coreografía inspirada en la de Marius Petipa. Decorado y vestuario según Alexandre Benois.

ORQUESTA SINFONICA DEL GRAN TEATRO DEL LICEO

Maestro Director: Jean DOUSSARD

**SU FAMILIA MERECE
UN PISO MEJOR...**



**... LO TENEMOS
para terminárselo a su gusto**

**Exentos de contribución
20 años**

CON LA GARANTIA DE

"La Llave de Oro"

Edificio "Victoria Augusta" Calle Rosario, esquina Nena Casas
(Junto Vía Augusta-Estación Tres Torres - visita de 11 a 2 y de 4 a 6)

**EDIFICIO
VICTORIA
AUGUSTA**

**SOL - JARDIN
GARAGE**
zona residencial
Vía Augusta

1

DIAGRAMA

Argumento, decorado y vestuario de Gerard Munshy (sobre el Sexto Concierto Brandeburgués de J. S. Bach). Coreografía de Janine Charrat.

por

Genia MELIKOVA

Georges GOVILOFF - Michel NUNES - Carlos CARVAJAL
Peter SAUL

MOTIVO

Dibujos de cuerpos y figuras sobre la música del inmortal compositor Juan Sebastián BACH. Con los simples colores blanco y negro se logra dar la máxima fuerza a un elemental juego de líneas.



Sus piernas serán más bonitas
con Medias **Glory**



LACRE ROJO



SIMBOLO DE CALIDAD

II
SOIREE MUSICALE
(Paso a Dos)

Música de Rossini, arreglada por Benjamín BRITTEN. Coreografía de John Taras. Vestuario de André Levasseur.

por

Rosella HIGHTOWER Nicholas POLAJENKO

MOTIVO

La vida interior de Narciso sufre el asedio del medio ambiente en que se desarrolla. Los hombres lo condenan, pero logra imponer el cumplimiento de su destino.





**Frigo
LAT**

ELLOS SABEN QUE ES DELICIOSO

ES LECHE AL CACAO

ALTAMENTE NUTRITIVO
Y UNA DELICIA PARA EL
PALADAR

Pruébalo... y ya no cambiará

FRIGOLAT ES OTRO PRODUCTO FRIGO

III GISELLE

Ballet clásico en dos actos de Saint-Georges, Th. Gautier y Coralli. Música de Adolphe Adam. Coreografía inspirada en la de Marius Petipa. Decorado y vestuario según Alexandre Benois.

REPARTO

Acto primero

<i>Giselle</i>	Nina VIROUBOVA
<i>El Príncipe Alberto</i>	Serge GOLOVINE
<i>Berta, madre de Giselle</i>	Arlette CASTANIER
<i>Hilarión</i>	José FERRAN
<i>Wilfrid, amigo del Príncipe</i> ...	Peter SAUL
<i>El Duque</i>	Roy HARSH
<i>La Princesa Bathilde</i>	Daphne DALE
<i>Las amigas de Giselle</i>	Josette GATINEAU, Jacqueline DE MIN, Ana CARDUS, Marian SARSTADT, Ana María GORRIZ, Thereza D'AQUINO, Gretl GADERMAYR, Mady SIMMONS

Acto segundo

<i>Giselle</i>	Nina VIROUBOVA
<i>El Príncipe Alberto</i>	Serge GOLOVINE
<i>Hilarión</i>	José FERRAN
<i>Wilfrid</i>	Peter SAUL
<i>La Reina de las Willis</i>	Daphne DALE
<i>Las Willis</i>	Solange GOLOVINA, Margo MIKLOSY y las artistas del «Ballet»

MOTIVO

El Príncipe Alberto hace la corte a Giselle, joven campesina, y le hace creer que él es de su misma condición. El montero real, Hilarión, rechazado por Giselle, quiere vengar su fracaso y revela a la joven la verdadera personalidad de Alberto y su próximo enlace con la Princesa Bathilde. Giselle no puede soportar esta emoción y muere enloquecida, en los brazos de su madre.

Cuando llega la noche, Alberto llora sobre la tumba de su adorada Giselle. Esta se ha convertido en una Willis, criatura irreal que tiene el poder de atraer a los hombres a la muerte.

La reina de las Willis, rodeada de sus hijas, preside la muerte de Hilarión y del Príncipe, mientras Giselle desaparece para siempre.

RESULTADO DEL CONCURSO de dibujos infantiles convocado por la Empresa de este Gran Teatro en conmemoración de la presentación del «ballet» «LA BELLA DURMIENTE DEL BOSQUE».

ACTA DEL JURADO

En Barcelona a 19 de abril de 1961, reunidos los Señores Don Jorge VILA FRADERA, Don Antonio VIDAL ROLLAND, Don Pedro CLAPERA, Don Ramón RIBAS RIUS, Don Sebastián GASCH, Don Rafael MANZANO y Don Carlos F. MARTI, componentes del Jurado para fallar el Concurso de Dibujos entre los niños de esta ciudad para celebrar el estreno en este Gran Teatro del Liceo del «ballet» «LA BELLA DURMIENTE DEL BOSQUE» organizado por la Empresa del mismo, han emitido su voto dando como resultado otorgar los siguientes premios:

1.º 2.000 pesetas en metálico, más un servicio completo de pintura amateur y un diploma, a María Antonia RIVERA (8 años), Liceo Francés, Diagonal, 315, 2.º, 1.ª.

2.º 500 pesetas en metálico, más un servicio completo de pintura amateur y un diploma, a María JIMENEZ (11 años), Antigua Escuela del Mar, Pje. Llivia, 29, bajos.

Del 3.º al 12: Diez premios consistentes en otros tantos lotes de libros propios para niños, a:

María Eulalia PALLI (12 años), Escuelas Grimm.

J. G. ALVA (13 años), Enrique Granados, 44.

M. P. LIRON (14 años), Antigua Escuela del Mar.

María Helena CASTELLA LOPEZ (6 años), Gerona, 7.

Juan CRUPINERA MUNOZ (15 años), Montraz, 18 (Hospital).

Griselde CARSUNTE LLOBET (15 años), Colegio Santa Elisabet-Villar, 43, Torre.

Emilia XIFRO HERRANZ (8 años), Paseo S. Juan, 64.

Francisco CAFECERANS (4 años), Escuelas Grimm, Escornalbou, 9.

Esteban NARBONNA AGUSTIN (6 años), Antigua Escuela del Mar, Paseo Meridiana, 1, 2.º, 1.ª.

Del 13 al 22: Diez premios consistentes en otros tantos lotes de utensilios de pintura y dibujo a:

Edelmiro IGLESIAS (9 años), Colegio La Salle-Bonanova, Muntaner, 517.

Jordi LLEBOT (7 años), Escuelas Grimm.

Carlos DELVALLE (8 años), Colegio La Salle-Bonanova, Av. República Argentina, 252.

Cecilio LLADO (5 años), Escuelas Grimm, Escornalbou, 9.

Rosa Mercedes MUNDO ELIAS (9 años), Paseo San Juan, 38, 3.º.

José M.ª BLANCH (10 años), Colegio La Salle-Bonanova, Rosellón, 231.

Juan BLASCO (11 años), Escuela Municipal 26 Enero, San Quintín, 24, 2.º, 1.ª.

Lorenzo María ALIER (11 años), Colegio La Salle-Bonanova, Teodora Lamadrid, 4, 2.º, 1.ª.

Fernando SOLA (10 años), Escuela Municipal 26 Enero, San Manuel, 16, 3.º, 2.º.

Isabel Pérez GALLARDO (14 años), Córcega, 280, pral.

De acuerdo a la base 8.ª del mencionado Concurso, se concederán medallas con la debida inscripción laudatoria a los siguientes Colegios:

Liceo Francés
Antigua Escuela del Mar
Escuelas Grimm
Colegio Santa Elisabeth

por haber presentado los trabajos que resultaron premiados entre los 12 primeros lugares de orden.

El Jurado acuerda conceder un premio especial, cedido por la Casa Vilardell, S. A., consistente en una valiosa copa de plata, al Colegio que ha presentado el más amplio conjunto de participantes al Concurso.

Dicha copa se otorgó por unanimidad al Colegio La Salle-Bonanova, por su participación colectiva al certamen.

Así lo hace constar el Jurado, suscribiendo la presente acta todos los miembros del mismo.

Jorge Vila Fradera. — A. Vidal Rolland. — S. Gasch. — Rafael Manzano. — P. Clapera. — Ramón Ribas Rius. — Carlos F. Martí.

(Firmado)

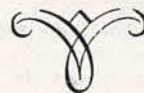

PROXIMAS FUNCIONES

BALLET INTERNACIONAL DEL MARQUES DE CUEVAS

Dirección general:
MARQUESA DE CUEVAS

Dirección artística:
Horacio GUERRICO

Jueves, 27 Abril de 1961 Noche

**El Lago de los Cisnes - La Muerte de Narciso (estreno)
Duetto (Paso a dos) - Píeje de Lumiere**

Viernes, 28 abril de 1961. Noche

**Dessin pour les Six - El Cisne Negro
Giselle (2 actos)**

Sábado, 29 Abril de 1961 Noche

Ultima función de noche de la Temporada

**El Lago de los Cisnes - Muerte de Narciso
El Cisne Negro - Noir et Blanc
y Desfile de la Compañía**

ES UNA CAMPAÑA DE EBER

Chissst!

...está tocando un...

Königiger

Un regalo maravilloso

Tocadiscos KÖNIGER... la más completa gama internacional de modelos.

MAS *realismo*
con

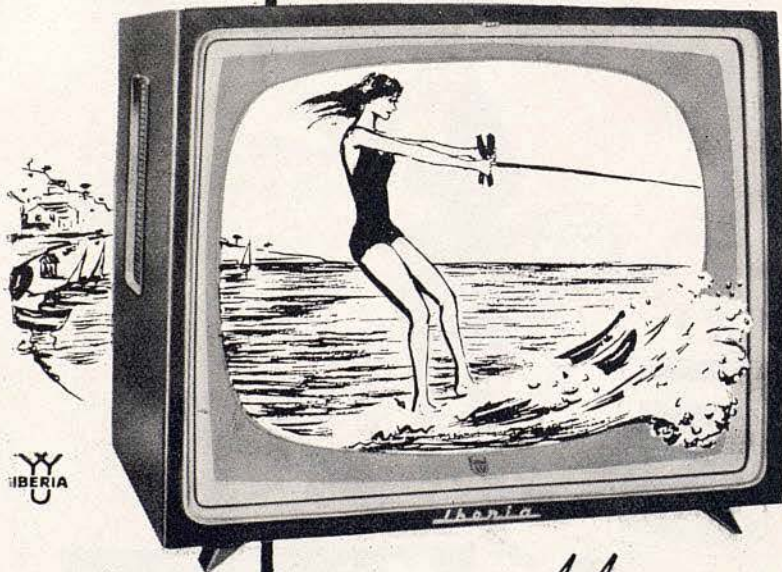

automático

100/100

el Tiempo

es Realidad

la Belleza

una Ilusión ...



LIMPIAR TONIFICAR NUTRIR

Un cuidado de hoy, para mañana y para siempre
En cualquier época su cutis necesita esta atención básica

Elizabeth Arden

UN TRAJE PÉRROTT'S

sólo puede ser de uno de sus nueve licenciados exclusivos

Porque PÉRROTT'S es un acabado que sólo trata lana pura de primera calidad.

PIDA UN TRAJE PÉRROTT'S

Con él obtendrá usted una triple garantía: La maestría de nuestros sastres, unida a la mejor pañería de España y al mejor acabado del mundo.



PÉRROTT'S

The Genuine
London Process

LA MARCA PÉRROTT'S VA GRABADA EN EL ORILLO

Concesionario Exclusivo: Tintes y Aprestos E. CASANOVAS ARGELAGUET, S.A.
Asistencia y garantía de PÉRROTT'S Ltd. Londres

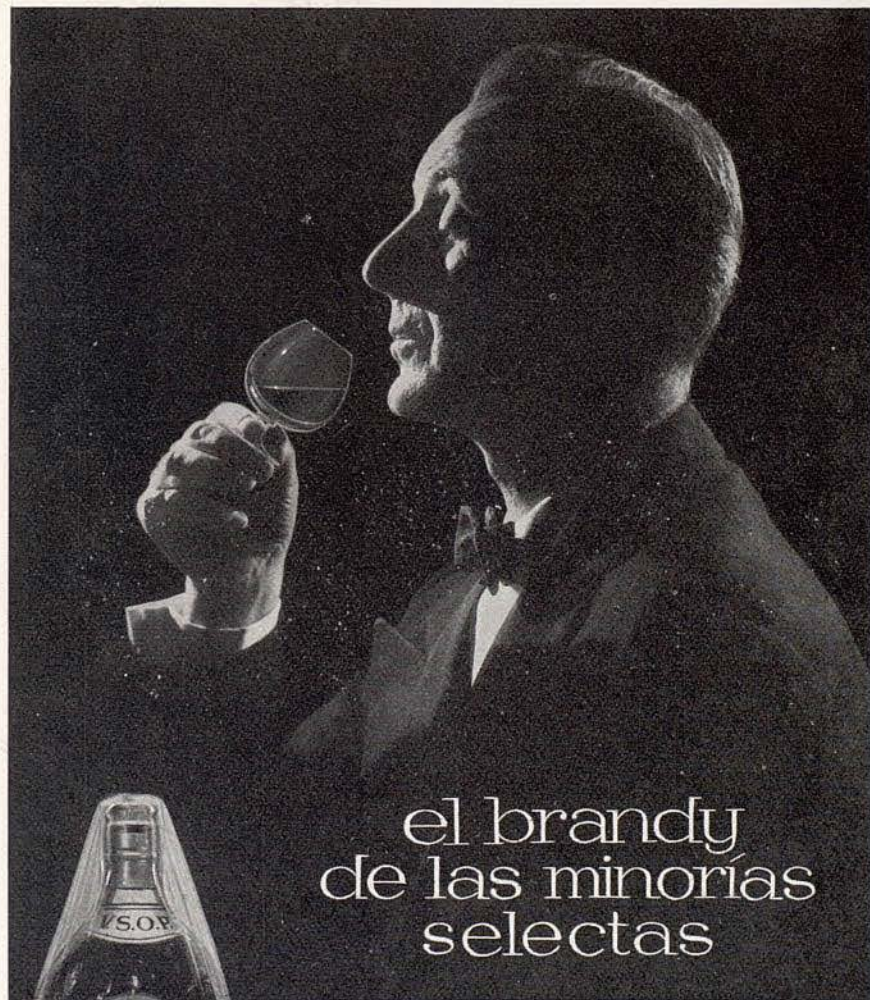

el brandy
de las minorías
selectas



Onkel Hermann

PRODUCCION LIMITADA

Distribuidor en Barcelona:

SIMO y CIA. - Urgel, 109 - Teléfono 23 06 76



aconseja



Kelvinator

FRIGORIFICO AMERICANO DE FAMA MUNDIAL



colores:

verde
azul
salmón
blanco
amarillo



5 años de garantía

nuevo modelo de 260 litros

DISTRIBUIDOR OFICIAL

AVDA. GENERALISIMO, 590 - TEL. 27 14 03
TRAVESERA DE GRACIA, 10 - TEL. 28 94 40
RAMBLA CAPUCHINOS, 72 - TEL. 31 96 00

ANDRE
PROKOVSKY



SALA CANUDA

EXPOSICION PERMANENTE
Pinturas Antiguas y Modernas
Ejecución Retratos al
Óleo por encargo

GRANDES OPORTUNIDADES EN:
FLOREROS, BODEGONES,
MARINAS, PAISAJES, ETC.

SUBASTA DE CUADROS. TODOS LOS SABADOS. 6 TARDE
CANUDA, 4 (junto Rambla Canaletas) - Teléfono 31 84 45



*Productos
Nenuco
el primer placer
del recién nacido*

*Colonia
Jabón Líquido
Talco
Bálsamo
Sales de Baño*

Nenuco



OLGA ADABACHE

Vea nuestro gran surtido !



ALFOMBRAS
ANTIGUA CASA
SALVA

RAMBLA DE CATALUÑA. 67

Tenemos la calidad y el precio que a Vd. le interesa

nuevo

capsulado automático



- * HIGIENICO
- * MODERNO

Esta nueva operación automática de capsulado, que acaba de ser incorporada al modernísimo proceso de envasado del exquisito **YOGHOURT DANONE**, permite ofrecer a todos sus consumidores la máxima garantía higiénica, como consecuencia de su total mecanización.

DANONE

BARCELONA - PARIS - NEW-YORK - CASABLANCA - MADRID



JEAN DOUSSARD



FABRICA DE PIANOS

Nuevos modelos modernos

- Estilo chipendale
- Estilo funcional en bicolor
- Pianos de cola



VENTA y ALQUILER
Via Layetana, 113 - Tel. 21 60 86

Smirnoff



LA VODKA DE LAS VODKAS



NICHOLAS
BERIOZOFF

ASEGURESE CONTRA LOS ACCIDENTES
POR FALTA DE ALUMBRADO

ADQUIRIENDO PARA SU AUTOMOVIL
UN JUEGO DE LAMPARAS DE RECAMBIO

FER

PREPARADOS ESPECIALMENTE PARA CADA TIPO DE COCHE

NO ESTORBAN PRACTICOS
COMODOS

**CON FER EN SU COCHE...
NO EXISTE LA NOCHE**

COMEDIA DIAGONAL

desbordante éxito

KIRK
DOUCLAS + ANTHONY
QUINN

EN LA PRODUCCION DE
HAL WALLIS



**EL
ULTIMO
TREN
DE
GUN
HILL**

CAROLYN JONES - EARL HOLLIMAN
DIRECTOR: JOHN STURGES

TECHNICOLOR®
VISTAVISION®



Es un film Paramount

**¡Una de las mejores
producciones americanas del momento!**



DAPHNE DALE

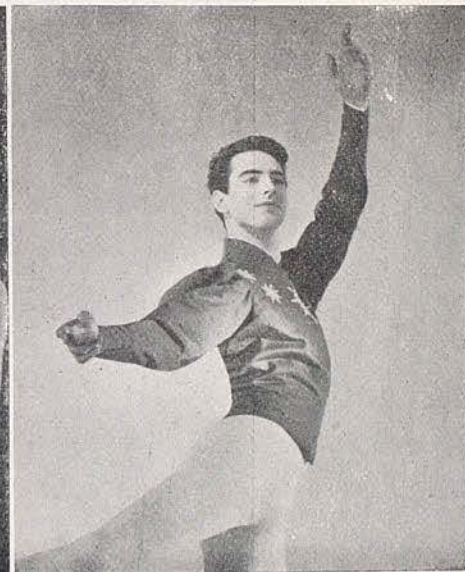

MICHEL NUNES



CARMEN MATHE



LILIANE VAN DE VELDE

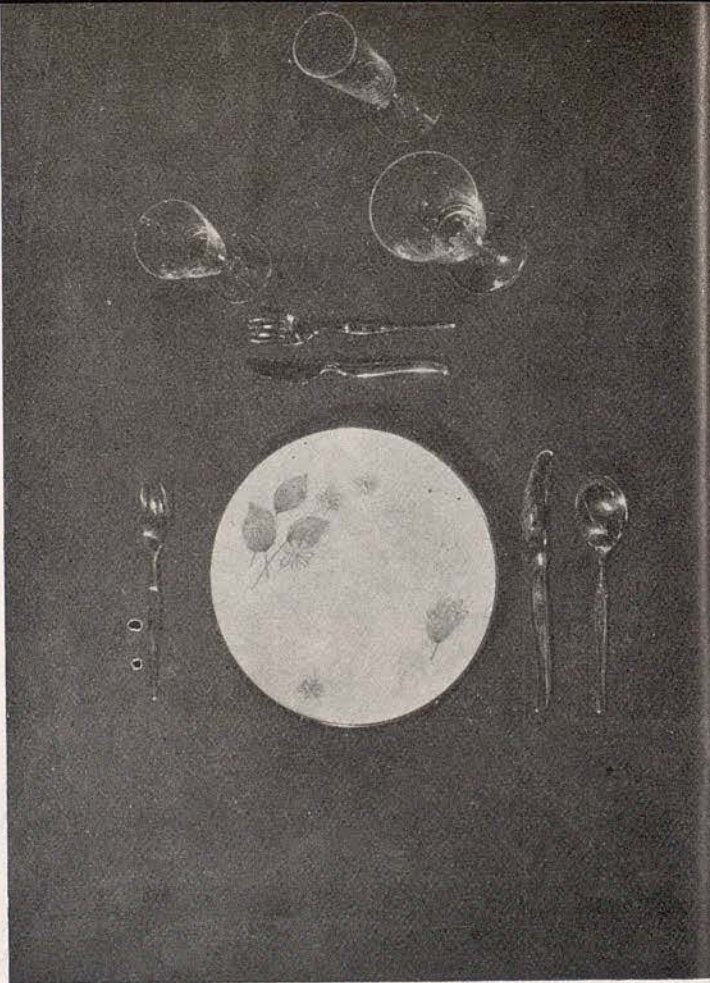

GRIFÉ & ESCODA, S. L.

Av. Generalísimo, 484

P.º de Gracia, 13

Fernando, 36

CRISTALERIAS - PORCELANAS - PLATERIA - MUEBLES
DECORACION



SOLANGE GOLOVINA



DON SPOTTSWOOD



MARIE DE FREDERICKSZ



CLAUDE POTHIER

Femme

EL MEJOR PERFUME DEL MUNDO



MARCEL ROCHAS
PARIS

ROCHAS



LIANE DAYDE

Artista Invitada

Un
libro
"clave"



en Casa del Libro

"invitación
a la
música"

de O. Llimona

"... una ágil y documentada enciclopedia.
Indispensable para la completa formación
musical..."

EXPRESION - ACUSTICA - ARMONIA - COMPOSICION
INSTRUMENTOS - HISTORIA DE LA MUSICA, etc.





Un obsequio
de buen "gusto"
durante el breve
entreacto

BOMBONES
NESTLÉ

PERFECTOS EN SU VARIEDAD, DELICIOSOS POR SU CALIDAD



Equipos futura mama

Modelos para niños y jovencitas

Equipos recién nacido

Regalos para bebé

Bebelin



PASEO DE GRACIA, 39
TEL. 22 20 58
CJO. DE CIENTO, 298
TEL. 22 98 17
BARCELONA

SU
ELEGANCIA
SEÑORA...

...hallará su más feliz interpretación en la línea joven y cómoda que le ofrece una verdadera

faja

biky
No se sube

sea cual sea el gesto o la posición de su cuerpo.

Confeccionada enteramente en nylon y caucho.



FABRICADA POR

N NERVA

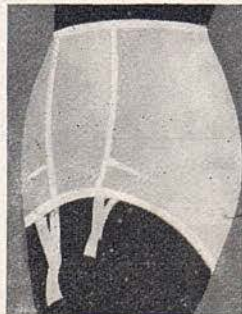

Faja-Tubular con refuerzo
También en la forma Faja-Pantalón

TAPICERIAS GANCEDO

CALLE DE RECOLETOS N.º 1
Teléfono 26 90 32
M A D R I D

RAMBLA DE CATALUNA, 97
Teléfono 28 14 84
BARCELONA



UAB

Luzca
Perlas



Su belleza merece lo mejor. Más elegancia y distinción con un collar de PERLAS MAJORICA. Son gotas de luz que aureolan su escote. En las grandes veladas y en todo momento, como complemento a su elegancia, un collar de PERLAS MAJORICA.

Perlas
MAJORICA



Exija la etiqueta de garantía que lleva cada collar,
y su número de fabricación

No se distinguen de las verdaderas. Más bonitas que las perlas cultivadas.

índice



Elegancia...
Distinción...
fulgor de las formas
creadas por
la línea BELCOR
y SPORTEX

FAJAS
SOSTENES
LENCERIA

Belcor

al servicio de
la línea
femenina

RAMBLA CATALUÑA, 11 - BARCELONA

UAB
Universitat Autònoma de Barcelona

Parker 61

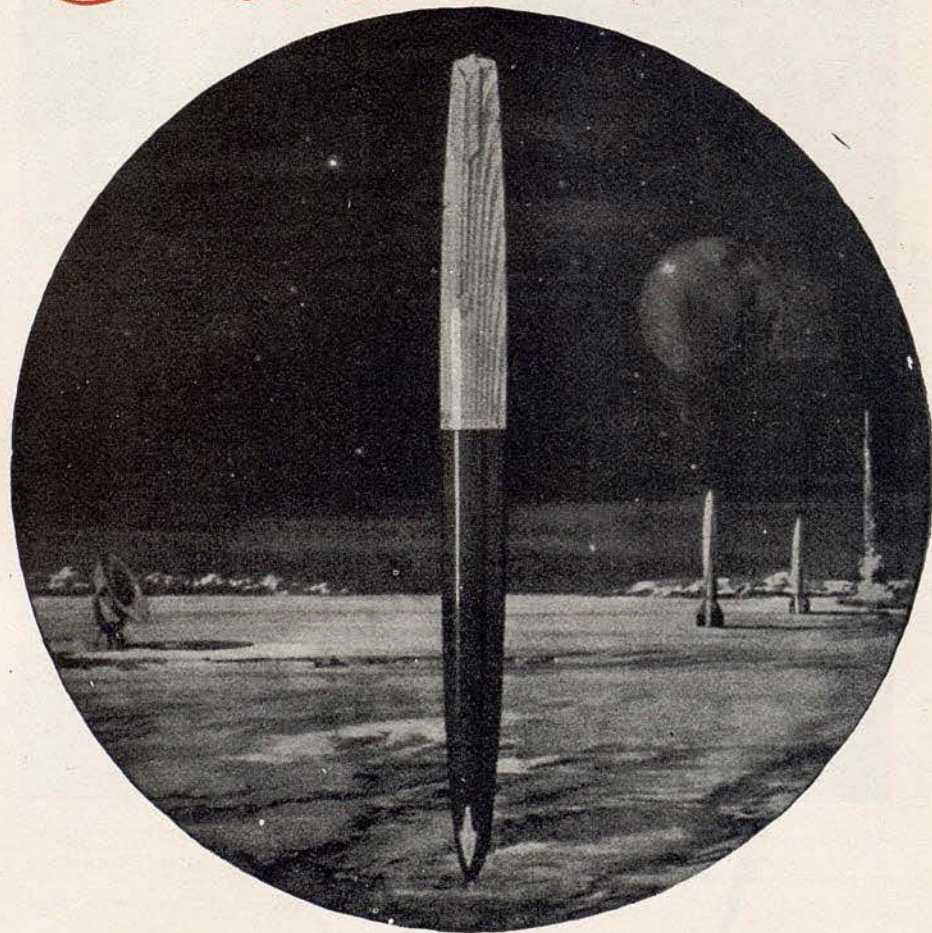

Todas las marcas y modelos en ESTILOGRAFICAS de CALIDAD
SERVICIO PARKER
en Barcelona
PUERTA FERRISA, 17

Central de la Estilográfica

Si Vd. desea
DECORAR SU CASA O EMBELLEECER
SU HOGAR

CONSULTE A
Juan Pallarols

ESTUDIO ARTISTICO
PARA LA DECORACION
Y MUEBLES DE ENCARGO

Si Vd. desea
COMPRAR MUEBLES O LAMPARAS,
VISITE LA EXPOSICION
QUE ESTA REALIZANDO
EN SUS SALONES DE LA CALLE
CONSEJO DE CIENTO, 355
(CONTIGUA AL P.^o DE GRACIA)

UNA GRAN OPORTUNIDAD PARA ADQUIRIR
DORMITORIO · COMEDOR · DESPACHO · SALA
DE ESTAR · RECIBIDOR · TRESILLOS · SILLONES
MUEBLES AUXILIARES Y LAMPARAS DE ALTA
CALIDAD A PRECIOS DE VERDADERA OCASION.
· FACILIDADES DE PAGO ·

CALZADOS ALTA ARTESANIA

VIENA



*Para jovencitas; TACONES FINOS
Gran variación de modelos y ESCOTES
en los colores para PRIMAVERA*

MUNTANER, 242 (junto Av. Glmo. Franco) - TEL. 285775

SUCURSALES:

CALZADOS LONDRES

CALLE LONDRES, 201 (Chaflán Muntaner, 211)

CALZADOS TETUAN

PLAZA TETUAN, 27 y 28 - TELEFONO 25 70 60

FACIL APARCAMIENTO



TODOS

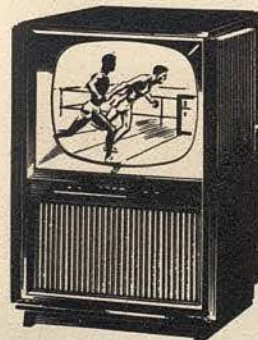

TELEVISION

complementos

de su hogar

RADIO

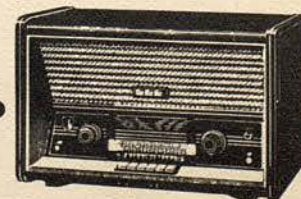



Una lavadora
CROLLS

desde
8.740
pesetas

La nueva serie

NOVOMATIC

DE PRECIO REGULABLE

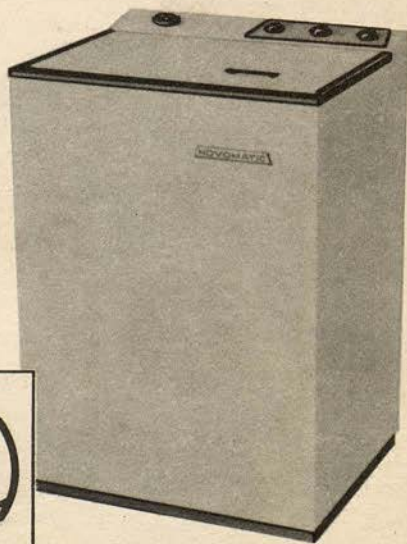

42230-10