



GRAN TEATRO DEL LICEO

EMPRESA: JUAN A. PAMIAS

BARCELONA



ANTONI

*P. Clavera-*

BALLET ESPAÑOL

OTOÑO 1962

UAB

Universitat Autònoma de Barcelona

# MIX-

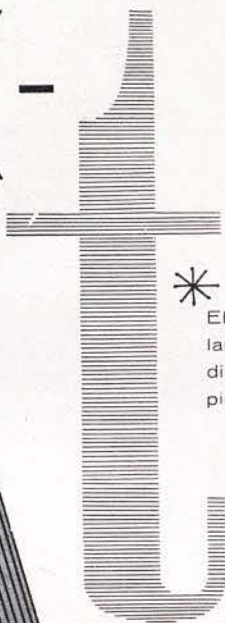

La fibra *Kelanca*  
en su  
parte exterior.



El algodón o  
lana en contacto  
directo con la  
piel



QUALTRIX ESPAÑOLA, S. L. París, 190, 6.º - Barcelona (11)

420/6



# GRAN TEATRO DEL LICEO

BARCELONA

EMPRESA:  
JUAN A. PAMIAS

## OTOÑO DE 1962

ACTUACION  
DE LA  
COMPañIA

# ANTONIO BALLET ESPAÑOL

ORQUESTA SINFONICA TITULAR DE ESTE GRAN TEATRO

Portada original del pintor P. CLAREPA

U7B  
420/6-4

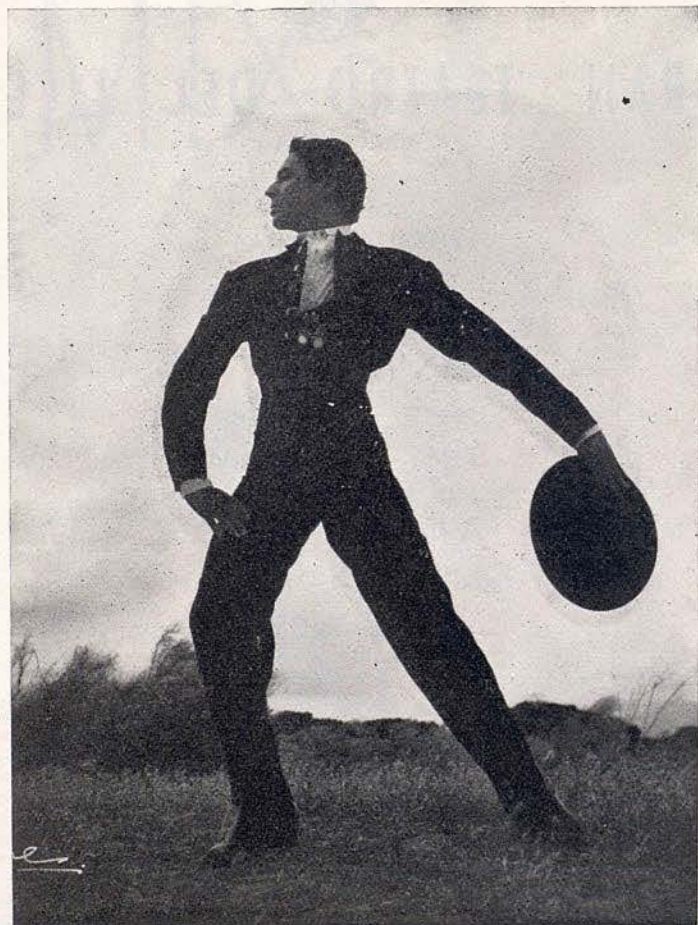

## ANTONIO

Director General y Coreógrafo de la Compañía

# ANTONIO

Y SU

## COMPAÑIA DE BALLET ESPAÑOL

*BAILARINES ESTRELLAS*

ROSITA SEGOVIA

PACO RUIZ - ALICIA DIAZ - LUIS TORNIN

ANTONIO TRUYOL - EUGENIA MONTERO - LUCIENNE DENANCE

*SOLISTAS*

PASTORA RUIZ

MARTHA CALAVIA - LUISA ARANDA - ANGELITA GUTIERREZ - TERESA MAIZAL  
ANGEL GARCIA - FERNANDO REINA - ROSA GARCIA - ENRIQUE BURGOS

*CUERPO DE BAILE*

Helena GANDIA - Carlos FERNANDEZ - Fernando MONTES - Rafael DIAZ  
Esperanza LUCIA - Ana María LOPEZ - Rosita NARANJOS - Luis FUENTE  
Paco MORELL - Carmen ROCHE - Victor ULLATE - María REMEDIOS  
Julia MASCAREÑA - Marcelo LUCIA - Amalia JIMENEZ - Antonio CANDELA  
Carmen MACHI - Antonio ACERO

*MAESTRO DE BALLET*

ANTONIO TRUYOL

*DIRECTOR DE ORQUESTA*

BENITO LAURET

*SOPRANO*

CLARA M.<sup>a</sup> ALCALA

*GUITARRISTAS*

MANUEL MORENO

Juan MORENO - Paco SEVILLA - Rafael BLAZQUEZ

*«CANTAORES»*

CHALECO

SERNITA DE JEREZ

*DIRECTOR ADIUNTO Y PIANISTA*

ANGEL CURRAS

Dirección Artística, Coreografía y Luminotecnia

ANTONIO

*SERVICIOS TECNICOS Y ADMINISTRATIVOS*

Gerencia . . . . .	TOMÁS FERNANDEZ
Secretaría. . . . .	TERESA BAZ
Jefe Maquinista. . . . .	JOSÉ LUIS R. MAYORAL
Jefe Electricista . . . . .	JUAN GIL
Atrezzo . . . . .	FRANCISCO LOPEZ
Sastras . . . . .	ELVIRA GAGO, INMACULADA MEZQUITA e ISABEL CLAVERO



**SAFA**  
 LA  
 MEJOR  
 FIBRA  
 PARA  
 CADA  
 USO

RAYON - FIBRANA - Z 54\* - SAFACROM\* - RAYCOLOR\* - NYL\* - NYLON\* - TERGAL\* - ONDEX\*  
 SOCIEDAD ANONIMA DE FIBRAS ARTIFICIALES, S. A. F. A. MADRID - BARCELONA - BLANES



**ROSITA  
 SEGOVIA**

**VIAJE DE FIN DE AÑO**

en avión-reactor a

**EGIPTO y TIERRA SANTA**

visitando:

**EL CAIRO - LUXOR - VALLE de los REYES  
 JERUSALEN - BELEN - BEIRUT y DAMASCO**

SOLICITE FOLLETO DETALLADO A:

**Cía. Hispano Americana de Turismo**

PASEO DE GRACIA, 11 - TELS. 231 93 51 y 231 93 50

DISTINCION  
EN  
EL  
LICEO

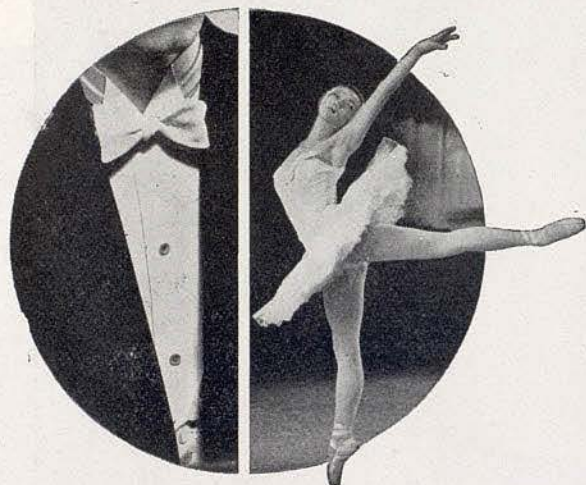

DISTINCION EN EL MUNDO  
VIAJANDO CON...



**SABENA**  
LINEAS AEREAS BELGAS

¡Infórmese en su agencia

o en **SABENA**, Paseo de Gracia, 78 - Tel. 2170207 - Barcelona

PACO RUIZ

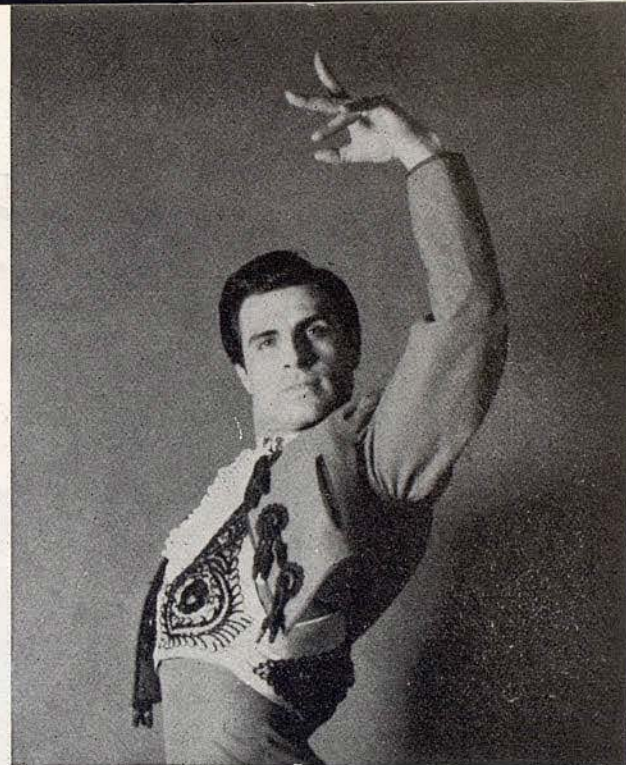

**J. Carbonell Vilanova**

Compra Venta y Administración de fincas

**Agente Colegiado**

Ronda S. Pedro, 46-4º1º  
entre Bruch y Gerona

Teléfonos:

222.97 04 - 222.96 85

Sus piernas serán más bonitas  
con Medias **Glory**



CON EL COLOR DE MODA  
OTOÑO E INVIERNO  
**ANTILOPE**

LACRE ROJO



SIMBOLO DE CALIDAD



ALICIA  
DIAZ

**GIMNASIO SOLARIUM**

*García Alsina*

Fundado en 1868

Gimnasia educativa - Correctiva - Deportiva - Boxeo - Yudo - Baños de calor y Sol artificial - Masaje - Fronton al sol  
Horas especiales femeninas

DIPUTACION, 239 (Rambla Cataluña - Balmes) - TELEFONO 221 21 60  
y HERZEGOVINO, 46 - Tel. 217 27 99 - Plaza Adriano

CALZADOS ALTA ARTESANIA  
**VIENA**

Muntaner, 242 (junto Av. Glmo. Franco) - Tel. 228 57 75

Extensas colecciones para OTOÑO



PARA JOVENCITAS, TACONES FINOS  
y  
ESCOTES MUY VARIADOS

SUCURSALES:

**CALZADOS LONDRES**

C. Londres, 201 (Chafán Muntaner, 211)

**CALZADOS TETUAN**

Plaza Tetuán, 27 y 28 - Tel. 225 70 60

PARA NIÑOS, SELECTOS PARA FESTIVOS

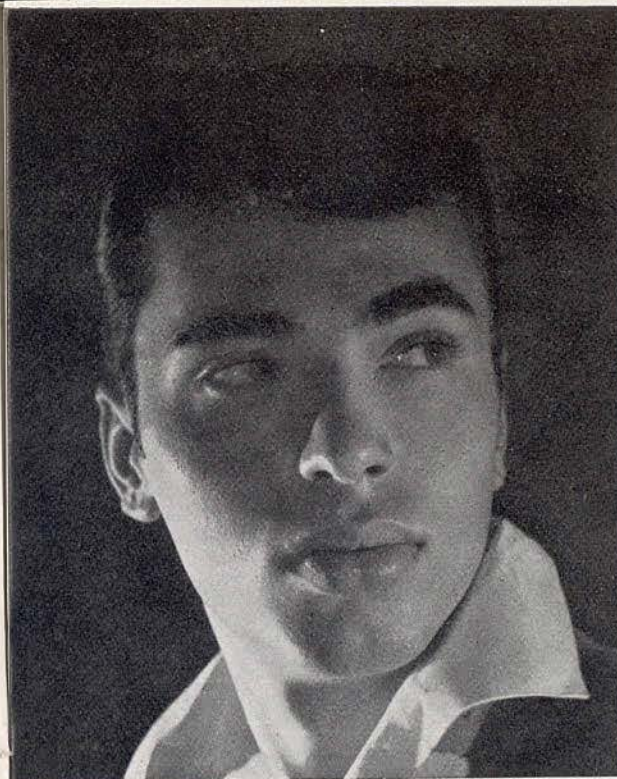

LUIS  
TORNIN

RESTAURANTE  
**CAFE DEL LICEO**

*Desde el año 1922, esta casa tiene a su cargo el*



*Servicio especial de  
Restaurante en el  
Salón de Té y Palcos,  
durante las representaciones.  
SNACK BAR, en la planta baja con sus combinados de frutas al champán y con las delicias del «LICEO».*



**le ofrece una nueva estructuración  
de la Vivienda**

## **PISO "1962"**

**Moderno concepto del hogar  
en un novísimo Estilo "Línea Cristal"**

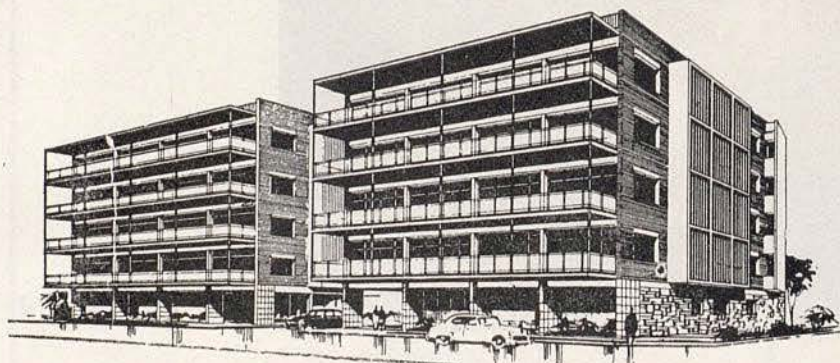

### **RACIONAL Y PERFECTA DISTRIBUCION:**

- \* Todas las dependencias exteriores
- \* 45 Mts<sup>2</sup> de living - comedor a pleno sol
- \* Amplia terraza en toda su fachada
- \* 4 Dormitorios con aislamiento
- \* Garaje propio comunicado a su piso
- \* Dos ascensores rápidos sin puertas
- \* Entrada totalmente separada para servicios
- \* 3 zonas independientes: estar, dormir y servicios
- \* Cocina, oficina y resto de servicios de maravilla
- \* Baño completo y otro auxiliar de gran lujo
- \* Armarios empotrados y maleteros amplios
- \* Calefacción central, chimenea hogar y teléfono interior

### **SUPER-PISO CON MAS VENTAJAS QUE UNA TORRE:**

- \* Edificio residencial rodeado de jardín
- \* Zona tranquila de máxima categoría social
- \* Emplazamiento ideal a pocos minutos del centro de la ciudad
- \* Profusión de detalles y acabados de acuerdo con las técnicas más modernas
- \* Garantía total en cuanto a construcción y sus calidades
- \* Condiciones de pago a estudiar en cada caso

### **VISITE EL EXCEPCIONAL EDIFICIO "VICTORIA AUGUSTA"**

Situado en la calle Nena Casas, 65, esquina calle Rosario (Junta Vía Augusta - Estación Tres Torres)



**ANTONIO  
TRUYOL**



**Impecable!**

**Una mujer  
"Takyzada"  
está segura  
de su encanto**

**TAKY**

**ELIMINA Y DISUELVE EL PELO**



No se preocupe más

se terminaron las **CARRERAS** en las medias



He aquí la media sensacional  
que no se corren los puntos,  
último invento de la técnica  
europea, avalado con la garan-  
tía de fabricación de

**J.ROSSELL, S.A.**



**INDESMALLABLES**

MODELO Y PROCEDIMIENTO PATENTADOS

TRATADAS CON  
*Sanitized*®

**NR**  
runex

se fabrican con talón reforzado y con talón transparente  
SIN COSTURA - SUPERFINAS - COLORES DE MODA

**MAXIMA DURACION**



EUGENIA  
MONTERO



A LA SALIDA DEL LICEO

**PAMPA GRILL**

TODA CLASE DE CARNES  
A LA PARRILLA

—  
SNACK

—  
BOCADILLOS CALIENTES

RAMBLA ESTUDIOS, 126 (MOKA)

**TENGA  
 SU  
 EDAD**

*pero no lo demuestre!*



Siga los consejos de belleza de DOROTHY GRAY. No olvide los resultados que le brindan los «tres pasos» embellecedores de DOROTHY GRAY... limpiar, estimular y nutrir.

LIMPIE su cutis con las Cremas Limpiadoras DRY SKIN CLEANSER o CLEANSING CREAM. ESTIMULE la circulación con ORANGE FLOWER SKIN LOTION.

NUTRA su tez con CREMA SATURA o REMOLDINE, los dos productos a base de hormonas estrogénicas naturales y Vitaminas.

Para un cutis con todo el esplendor de la anhelada juventud... siga fielmente, de día y de noche, los «tres pasos» embellecedores de

**Dorothy Gray**

NEW-YORK · LONDON · PARIS · BARCELONA

PROGRAMA PARA HOY

MARTES, 2 DE OCTUBRE DE 1962

NOCHE A LAS 10

3.<sup>a</sup> de propiedad y abono a noches - 1.<sup>a</sup> al turno 3.<sup>o</sup>

ACTUACION DE LA COMPANIA

**ANTONIO**  
**Ballet Español**

I

**SONATINA**

(Estreno)

Música de Ernesto Halffter

II

**EL AMOR BRUJO**

Música de Manuel de Falla

III

**SUITE DE DANZAS VASCAS**

(Estreno)

Arreglo musical de A. Curras

IV

**ESTAMPA FLAMENCA**

(Estreno)

Ballet Flamenco de A. Ruiz

ORQUESTA SINFONICA DEL GRAN TEATRO DEL LICEO

# vétiver



## pour lui

## SONATINA

(Estreno)

Ballet pantomima en un acto, basado en la poesía de Rubén Darío «La Princesa está triste». Decorado de Leonor Fini, realizado por Laverdet, París. Figurines de Leonor Fini, realizados por Karinska, París.

### REPARTO

<i>El Príncipe</i> ... ..	ANTONIO
<i>La Gitana</i> ... ..	Rosita Segovia
<i>La Princesa</i> ... ..	Alicia Díaz
<i>Los Pastores</i> ... ..	Paco Ruiz y Lucienne Denance
<i>El Arlequín</i> ... ..	Luis Tornín
<i>El Paje</i> ... ..	Luisa Aranda
<i>El Bufón</i> ... ..	Luis Fuente
<i>Caballeros</i> ... ..	Antonio Truyol
	Angel García, Fernando Reina, Rafael Díaz y Paco Morell
<i>Doncella</i> ... ..	Angelita Gutiérrez
<i>Dueña</i> ... ..	Pastora Ruiz

Damas, Pajes, Gitanos y Doncellas.

*La Voz* ... .. Clara María Alcalá

Coreografía de ANTONIO y Antonio Truyol.



## EL AMOR BRUJO

Ballet de Martínez Sierra. Música de Manuel de Falla. Decorado de José Caballero, realizado por López Sevilla, de Madrid. Figurines de José Caballero, realizados por Raffran, de Madrid.

### REPARTO

<i>Candelas</i> ... ..	Rosita Segovia
<i>Carmelo</i> ... ..	ANTONIO
<i>El Espectro</i> ... ..	Paco Ruiz
<i>Lucía</i> ... ..	Teresa Maizal
<i>La Hechicera</i> ... ..	Pastora Ruiz
<i>La Voz</i> ... ..	Clara María Alcalá

Y toda la Compañía.

Coreografía de ANTONIO.

### MOTIVO

Candelas, una joven apasionada, ama a un bullicioso y celoso gitano. Una noche, sobrecogida por sus pensamientos, acude a una Hechicera, quien le advierte que su amante ha tenido una riña y está agonizando. Alucinada, huye y encuentra ante sus ojos la escena que le acaban de describir.

Carmelo, un joven gitano, ama a Candelas, pero ella no le corresponde, poseída por el espíritu de su celoso amante. La Hechicera, de acuerdo con Lucía, joven amiga de Candelas y Carmelo, que también lo fue del Espectro, decide ejercer sus artes para liberar a Candelas de la magia de su difunto amante. Ella concuerda y efectúa la ritual Danza del Fuego. Empero, Carmelo sabe que Candelas sigue bajo la influencia del Espectro y requiere la ayuda de Lucía, la cual induce al Espectro a hacerle el amor. Carmelo vuelve para enamorar a Candelas; el Espectro interviene, pero por su sendero encuentra a la encantadora gitanilla y no enamora a Candelas, y el amor triunfa sobre la muerte y el pasado. Los enamorados se besan y ese beso derrota al Espectro, quien desaparece para siempre, conquistado y vencido por el amor.

Candelas y Carmelo se alejan del lugar en busca de un futuro más venturoso.



ATADO CON  
  
 Qualtrix  
 ESTERILIZANTE  
 PERMANENTE



# LEOTARDO

Qualtrix Española, S. L. París, 190. 6.º - Barcelona (11)

### III

## SUITE DE DANZAS VASCAS

(Estreno)

Arreglo musical de Angel Currás, sobre una recopilación de danzas regionales del país vasco. Decorado de Carlos Viudes realizado por López Sevilla, de Madrid. Figurines de Vicente Viudes realizados por Encarnación, de Madrid.

### REPARTO

- a) Paseo del Cortejo.  
Alicia Díaz y Cuerpo de Baile.
- b) Gatova Suletina.  
Alicia Díaz y Cuerpo de Baile.
- c) Galadeuta Dantza (Baile del Vaso).  
Alicia Díaz, Martha Calavia, Luisa Aranda, Angelita Gutiérrez y Rosa García.
- d) Aurreku.  
Paco Ruiz, Luis Tornín, Angel García, Fernando Reina, Enrique Burgos, Fernando Montes, Rafael Díaz, Paco Morell.
- e) Espotadantza.  
ANTONIO.
- f) Arin-Arin.  
ANTONIO y toda la Compañía.

Coreografía de ANTONIO.



### IV

## ESTAMPA FLAMENCA

(Estreno)

Ballet flamenco de ANTONIO. Música de A. Ruiz. Decorado de José Caballero, realizado por López Sevilla, de Madrid. Figurines de Vicente Viudes, realizados por Encarnación y Barredo, de Madrid.

### REPARTO

- a) Canción.  
Rosita Segovia y Cuerpo de Baile.
  - b) Soleares.  
Rosita Segovia, Paco Ruiz y Cuerpo de Baile.
  - c) *Tientos*.  
Pastora Ruiz y Cuerpo de Baile.
  - d) Seguiriyas.  
ANTONIO y Alicia Díaz.
  - e) Fiesta por Bulerías.  
ANTONIO y toda la Compañía.
- Guitarristas:  
Manuel Moreno, Juan Moreno, Paco Sevilla, Rafael Blázquez.
- Cantaores:  
«Chaleco» y «Sernita de Jerez».

Coreografía de ANTONIO.

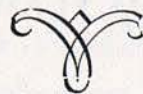

*PROXIMAS FUNCIONES*

MIÉRCOLES, 3 OCTUBRE DE 1962      NOCHE A LAS 10  
4.ª de propiedad y abono a noches - 2.ª al turno 1.º

*ACTUACION DE LA COMPAÑIA*

**ANTONIO**  
**Ballet Español**

I

**SONATINA**

Música de Ernesto Halffter

II

**EL AMOR BRUJO**

Música de Manuel de Falla

III

**SUITE DE DANZAS VASCAS**

Arreglo musical de Angel Currás

IV

**ESTAMPA FLAMENCA**

Ballet Flamenco de A. Ruiz

ORQUESTA SINFONICA DEL GRAN TEATRO DEL LICEO



**EL DIQUE**  
*flotante*

TODAS LAS ESPECIALIDADES DEL VESTIR  
"PRÊT A PORTER"  
y  
ALTA COSTURA

Presentación de las colecciones de OTOÑO a partir  
del día 2 de Octubre

**PASEO DE GRACIA, 103**

ANTONIO



ARTISTA EXCLUSIVO DE DISCOS  
COLUMBIA

Adquiera sus excepcionales  
interpretaciones publicadas  
en los discos de esta marca

FABRICA DE DISCOS COLUMBIA, S. A.  
SAN SEBASTIAN - MADRID - BARCELONA

LUCIENNE  
DENANCE

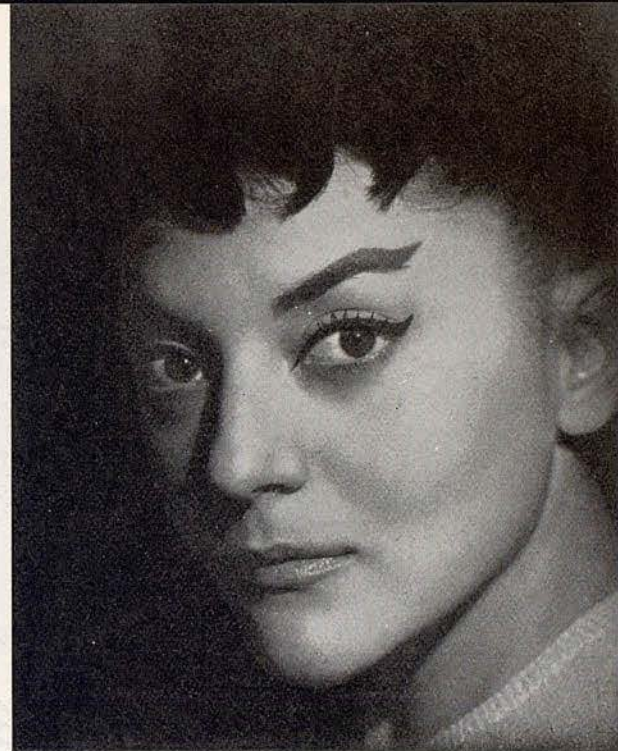

**¡¡ PARA SU AUTOMOVIL !!**

una **LAMPARA** inmejorable

**PERFECTAMENTE ENFOCADA**

**FER**

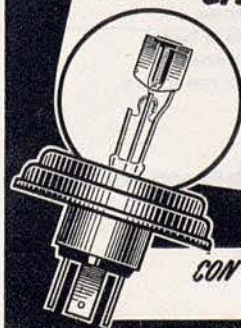

*CON FER EN SU COCHE...  
NO EXISTE LA NOCHE*

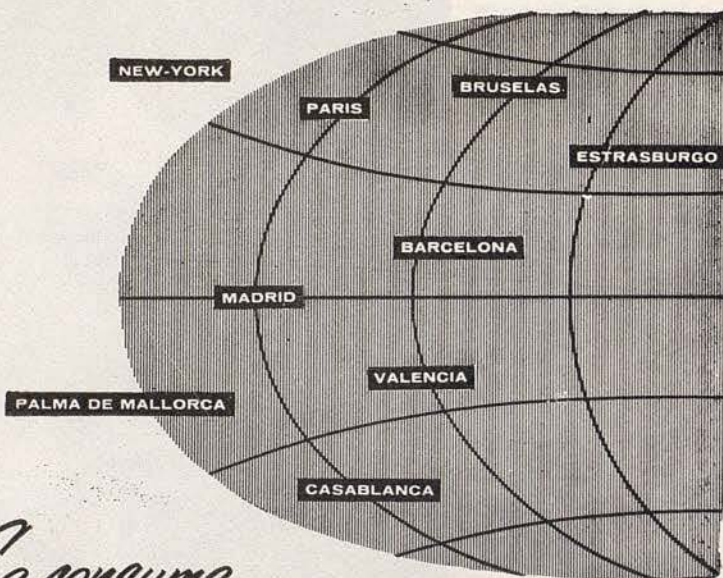

*Se consume  
en todo el mundo!*

**DANONE**



El alimento de  
primer orden  
preparado a base  
de deliciosos  
productos naturales.

**EL VERDADERO YOGHOURT!**

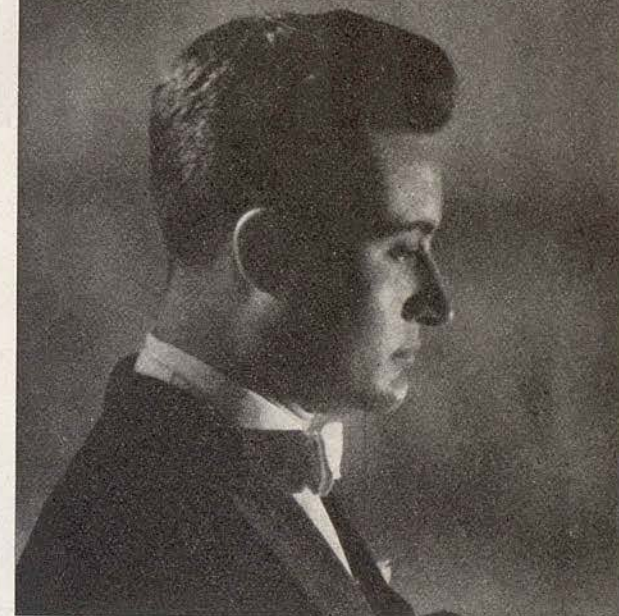

**BENITO  
LAURET**

DIRECTOR DE ORQUESTA

**Electricidad Marcó**  
— S. A. —

•  
*Electricista instalador  
de la Sociedad del  
Gran Teatro del Liceo*



# CINZANO

*El vermouth  
distinto*

**CINZANO** BLANCO  
es diferente,  
único, mejor!

Por su pureza,  
por su aroma y  
por su exquisitez,  
el vermouth  
**BLANCO CINZANO**  
es el aperitivo  
excepcional  
preferido  
en todo el mundo.

*Sabe... más dulce*



PASTORA RUIZ



MARTHA  
CALAVIA

Juventud  
Belleza  
Lozanía

*Bella Aurora*

cada día



Productos:  
THE STILLMAN C.º, AURORA (ILLINOIS), EE. UU.



LUISA ARANDA



ANGELITA  
GUTIERREZ

robe d'un soir

des robes



paris  
**carven**  
parfums  
france

paris  
**carven**  
parfums  
france



TERESA MAIZAL

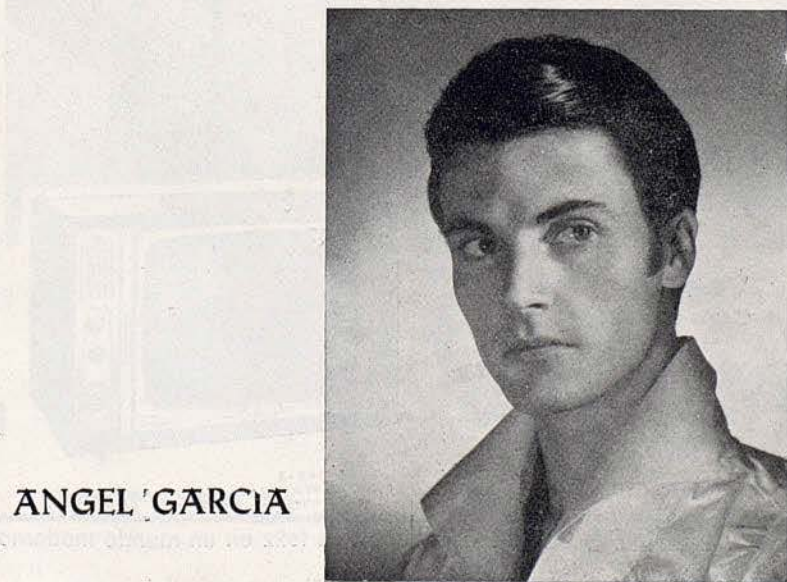

ANGEL GARCIA

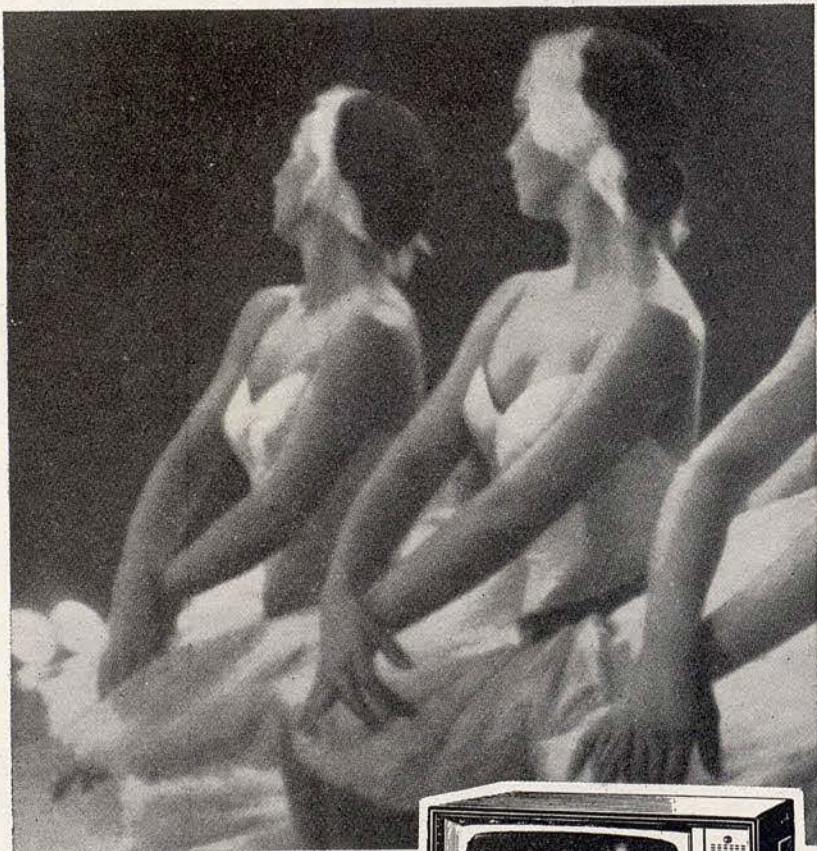

Véalo mejor  
con un televisor

**PHILIPS**  
**TODOS** DETALLE



solina

231E 266-A  
P. V. P. 24.475 Ptas  
(impuestos incluidos)

Una red de servicio lo garantiza

**GALA PHILIPS 1962** Por una vida feliz en un mundo moderno

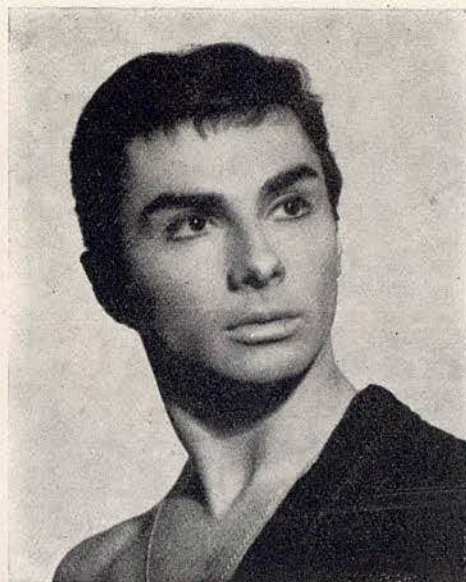

FERNANDO REINA



ROSA GARCIA

# JOSE M.<sup>a</sup> LLOBET BOSCH, S. A.

Empresa Constructora

INGENIEROS:

BENITO CORTES VILLAVECCHIA  
RAFAEL AMAT CARRERAS  
JUAN JOSE ELIZALDE LLOBET

MAYOR DE GRACIA 13 - TELEFONO 228 4483

ELECTRODOMESTICOS

*Gilkin*

LAVADORAS

NEVERAS

COCINAS



de venta  
en los principales establecimientos



ENRIQUE  
BURGOS



CLARA MARIA  
ALCALA

Mezzo soprano

**Paer**

*aconseja...*

EL FRIGORIFICO  
**AMERICANO**  
DE FAMA MUNDIAL



**Kelvinator**

AMERICAN MOTORS CORPORATION • DETROIT • USA



MODELO 9 p.c.  
260 litros



MOD. 130 litros 11.900 pts.	MOD. 245 litros 19.600 pts.
* 150 * 14.600 pts.	* 260 * 20.750 pts.
* 205 * 17.900 pts.	* 311 * 22.700 pts.

CINCO AÑOS DE GARANTIA

confiemos su  
**lista de boda**

**PAER**

DISTRIBUIDOR OFICIAL

AV. GENERALISIMO, 590 • TEL. 227 14 03  
 TRAVESERA DE GRACIA, 10 • TEL. 228 94 60  
 RAMBLAS, 72 (FRENTE LICEO) • TEL. 231 96 00



Un  
gesto,  
una  
mirada,  
una  
sonrisa...

**le  
baiser**



LAPIZ LABIAL  
VERDADERAMENTE FIJO



LAPIZ PARA  
SOMBREAR LOS OJOS



LACA  
PARA UÑAS

Concesionario para ESPAÑA: HENRY COLDMER LTDA.

**UAB**  
Universitat Autònoma de Barcelona

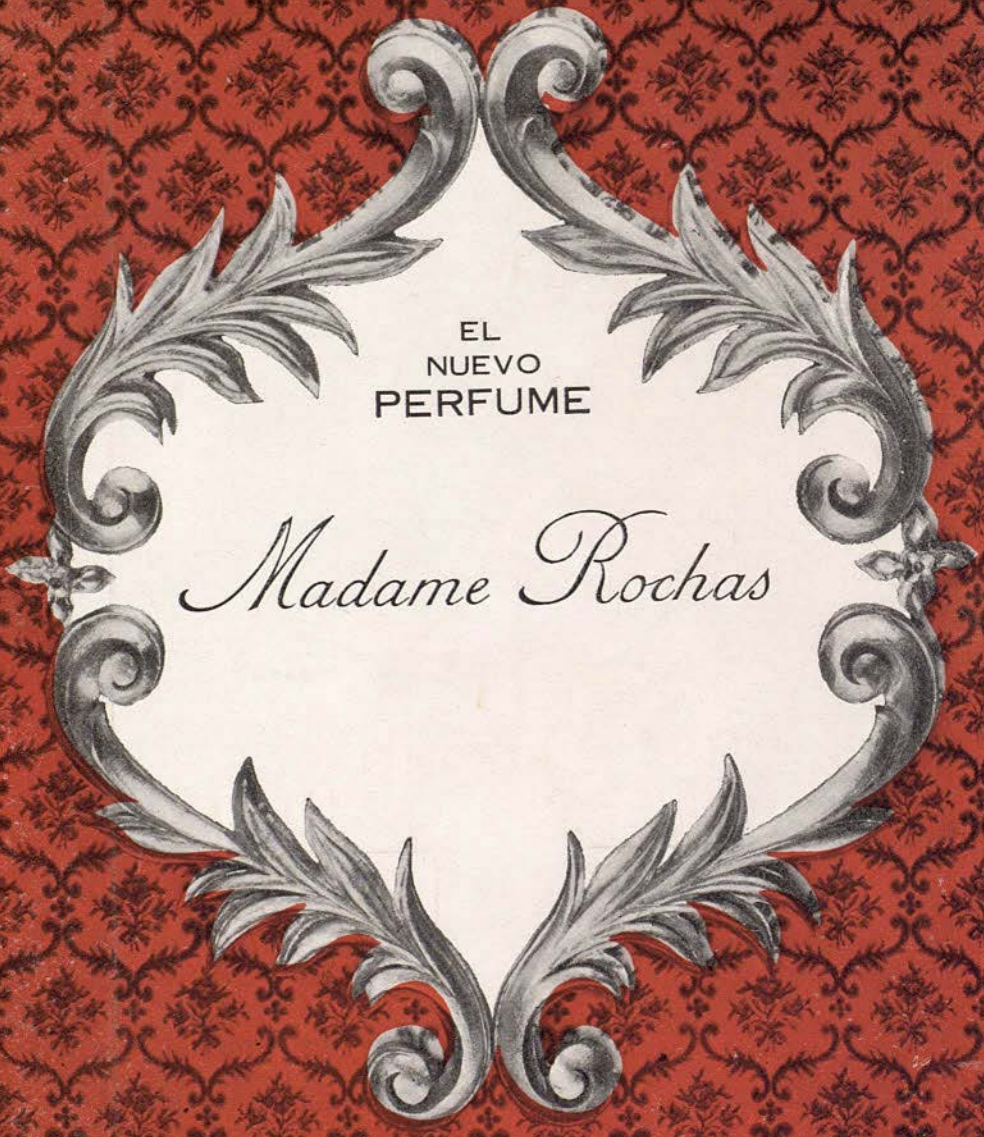

EL  
NUEVO  
PERFUME

*Madame Rochas*

MARCEL ROCHAS  
PARIS

UNIS