



GRAN TEATRO DEL LICEO

EMPRESA: JUAN A. PAMIAS

BARCELONA



ANTONIO

P. Clavera -

BALLET ESPAÑOL

OTOÑO 1962

UAB

Universitat Autònoma de Barcelona

TRATADO CON

Qualtrix
ESTERILIZANTE
PERMANENTE
LEOTARDO

Qualtrix Española, S. L. París, 190. 6.º - Barcelona (11)

42016



GRAN TEATRO DEL LICEO

BARCELONA

*

EMPRESA:
JUAN A. PAMIAS

*

OTOÑO DE 1962

ACTUACION
DE LA
COMPAÑIA

ANTONIO

BALLET ESPAÑOL

ORQUESTA SINFONICA TITULAR DE ESTE GRAN TEATRO

Portada original del pintor P. CLAREPA

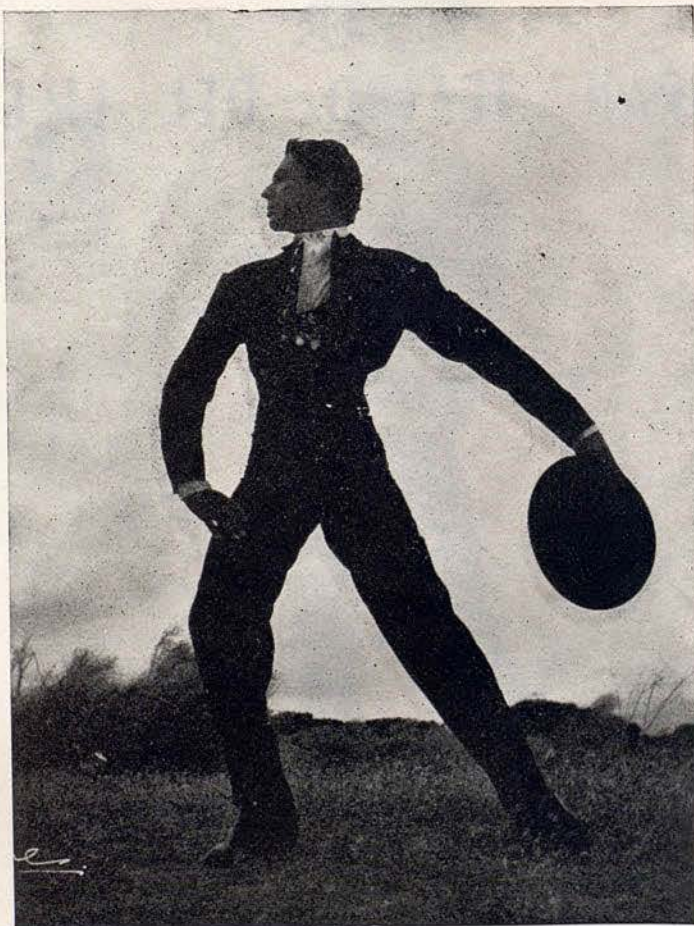

ANTONIO

Director General y Coreógrafo de la Compañía

ANTONIO

Y SU

COMPañIA DE BALLET ESPAÑOL

BAILARINES ESTRELLAS

ROSITA SEGOVIA

PACO RUIZ - ALICIA DIAZ - LUIS TORNIN

ANTONIO TRUYOL - EUGENIA MONTERO - LUCIENNE DENANCE

SOLISTAS

PASTORA RUIZ

MARTHA CALAVIA - LUISA ARANDA - ANGELITA GUTIERREZ - TERESA MAIZAL
ANGEL GARCIA - FERNANDO REINA - ROSA GARCIA - ENRIQUE BURGOS

CUERPO DE BAILE

Helena GANDIA - Carlos FERNANDEZ - Fernando MONTES - Rafael DIAZ
Esperanza LUCIA - Ana Maria LOPEZ - Rosita NARANJOS - Luis FUENTE
Paco MORELL - Carmen ROCHE - Victor ULLATE - Maria REMEDIOS
Julia MASCAREÑA - Marcelo LUCIA - Amalia JIMENEZ - Antonio CANDELA
Carmen MACHI - Antonio ACERO

MAESTRO DE BALLET

ANTONIO TRUYOL

DIRECTOR DE ORQUESTA

BENITO LAURET

SOPRANO

CLARA M.^a ALCALA

GUITARRISTAS

MANUEL MORENO

Juan MORENO - Paco SEVILLA - Rafael BLAZQUEZ

«CANTAORES»

CHALECO

SERNITA DE JEREZ

DIRECTOR ADJUNTO Y PIANISTA

ANGEL CURRAS

Dirección Artística, Coreografía y Luminotecnia

ANTONIO

SERVICIOS TECNICOS Y ADMINISTRATIVOS

Gerencia	TOMÁS FERNANDEZ
Secretaría	TERESA BAZ
Jefe Maquinista	JOSÉ LUIS R. MAYORAL
Jefe Electricista	JUAN GIL
Atrezzo	FRANCISCO LOPEZ
Sastras	ELVIRA GAGO, INMACULADA MEZQUITA e ISABEL CLAVERO



SAFA
LA
MEJOR
FIBRA
PARA
CADA
USO

RAYON - FIBRANA Z 54 - SAFACROM - RAYCOLOR - NYL - NYLON - TERGAL - ONDEX -
SOCIEDAD ANONIMA DE FIBRAS ARTIFICIALES, S. A. F. A. MADRID - BARCELONA - BLANES



**ROSITA
SEGOVIA**

VIAJE DE FIN DE AÑO

en avión-reactor a

EGIPTO y TIERRA SANTA

visitando:

**EL CAIRO - LUXOR - VALLE de los REYES
JERUSALEN - BELEN - BEIRUT y DAMASCO**

SOLICITE FOLLETO DETALLADO A:

Cía. Hispano Americana de Turismo

PASEO DE GRACIA, 11 - TELS. 231 93 51 y 231 93 50

DISTINCION
EN
EL
LICEO



DISTINCION EN EL MUNDO
VIAJANDO CON...



SABENA
LINEAS AEREAS BELGAS

Infórmese en su agencia
o en **SABENA**, Paseo de Gracia, 78 - Tel. 2170207 - Barcelona

PACO RUIZ

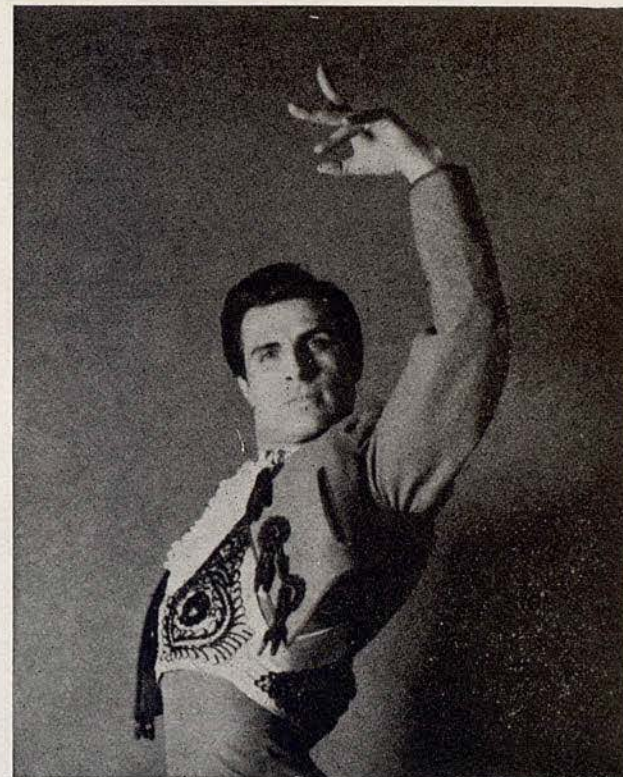

J. Carbonell Vilanova

Compra Venta y Administración de fincas

Agente Colegiado

Ronda S. Pedro. 46-4º 1º
entre Bruch y Barona

Teléfonos:
222.97 04 - 222.96 85

Sus piernas serán más bonitas
con Medias **Glory**



CON EL COLOR DE MODA
OTOÑO E INVIERNO
ANTILOPE

LACRE ROJO



SIMBOLO DE CALIDAD

ALICIA
DIAZ



GIMNASIO

SOLARIUM

García Alsina

Fundado en 1868

Gimnasia educativa - Correctiva - Deportiva - Boxeo - Yudo - Baños de
calor y Sol artificial - Masaje - Fronton al sol
Horas especiales femeninas

DIPUTACION, 239 (Rambla Cataluña - Balmes) - TELEFONO 221 21 60
y HERZEGOVINO, 46 - Tel. 217 27 99 - Plaza Adriano

CALZADOS ALTA ARTESANIA **VIENA**

Muntaner, 242 (junto Av. Glmo. Franco) - Tel. 228 57 75

Extensas colecciones para OTOÑO



PARA JOVENCITAS, TACONES FINOS
y

ESCOTES MUY VARIADOS

•
SUCURSALES:

CALZADOS LONDRES

C. Londres, 201 (Chaflán Muntaner, 211)

CALZADOS TETUAN

Plaza Tetuán, 27 y 28 - Tel. 225 70 60

PARA NIÑOS, SELECTOS PARA FESTIVOS

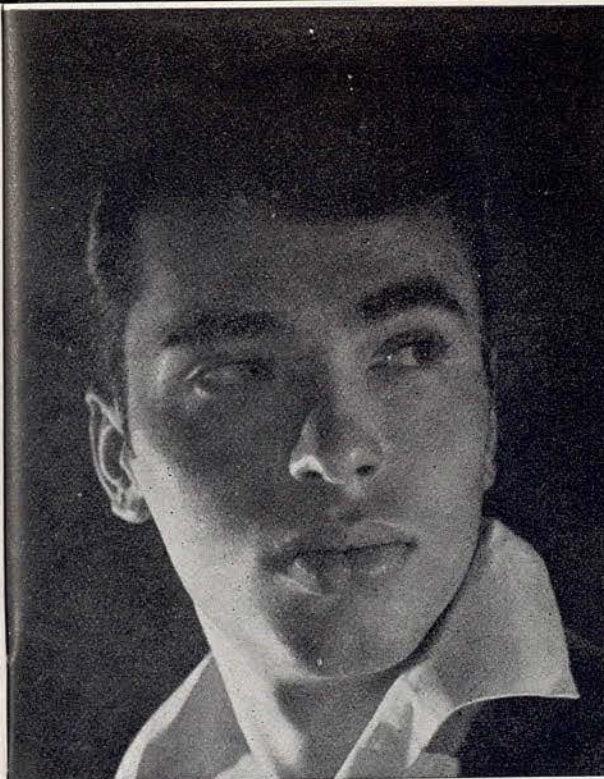

**LUIS
TORNIN**

RESTAURANTE

CAFE DEL LICEO

Desde el año 1922, esta casa tiene a su cargo el



*Servicio especial de
Restaurante en el
Salón de Té y Pal-
cos, durante las re-
presentaciones.*

**SNACK BAR, en
la planta baja con
sus combinados de
frutas al champán
y con las delicias
del «LICEO».**



**le ofrece una nueva estructuración
de la Vivienda**

PISO "1962"

**Moderno concepto del hogar
en un novísimo Estilo "Línea Cristal"**

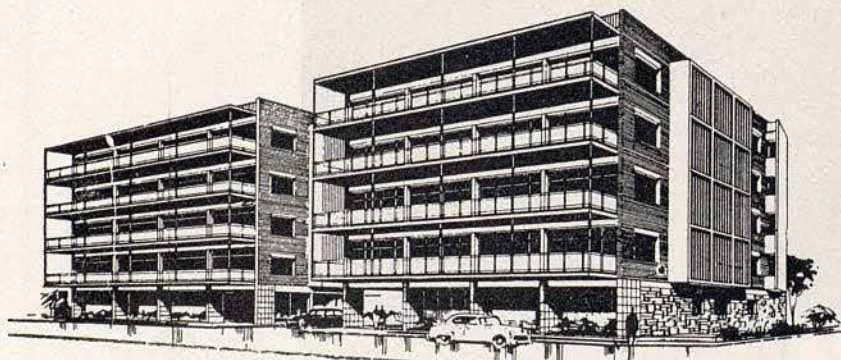

RACIONAL Y PERFECTA DISTRIBUCIÓN:

- * Todas las dependencias exteriores
- * 45 Mts' de living - comedor a pleno sol
- * Amplia terraza en toda su fachada
- * 4 Dormitorios con aislamiento
- * Garaje propio comunicado a su piso
- * Dos ascensores rápidos sin puertas
- * Entrada totalmente separada para servicios
- * 3 zonas independientes: estar, dormir y servicios
- * Cocina, oficina y resto de servicios de maravilla
- * Baño completo y otro auxiliar de gran lujo
- * Armarios empotrados y maleteros amplios
- * Calefacción central, chimenea hogar y teléfono interior

SUPER-PISO CON MAS VENTAJAS QUE UNA TORRE:

- * Edificio residencial rodeado de jardín
- * Zona tranquila de máxima categoría social
- * Emplazamiento ideal a pocos minutos del centro de la ciudad
- * Profusión de detalles y acabados de acuerdo con las técnicas más modernas
- * Garantía total en cuanto a construcción y sus calidades
- * Condiciones de pago a estudiar en cada caso

VISITE EL EXCEPCIONAL EDIFICIO "VICTORIA AUGUSTA"

Situado en la calle Nena Casas, 65, esquina calle Rosaria (Junto Vía Augusta - Estación Tres Torres)



**ANTONIO
TRUYOL**



**Una mujer
"Takyzada"
está segura
de su encanto**

TAKY ELIMINA Y DISUELVE EL PELO

No se preocupe más

se terminaron las **CARRERAS** en las medias



He aquí la media sensacional
que no se corren los puntos,
último invento de la técnica
europea, avalado con la garan-
tía de fabricación de
J.ROSSELL, S.A.



INDESMALLABLES

MODELO Y PROCEDIMIENTO PATENTADOS

TRATADAS CON
Sanitized®

se fabrican con talón reforzado y con talón transparente
SIN COSTURA - SUPERFINAS - COLORES DE MODA

runex

MAXIMA DURACION



**EUGENIA
MONTERO**



A LA SALIDA DEL LICEO

PAMPA GRILL

TODA CLASE DE CARNES
A LA PARRILLA

—
SNACK

—
BOCADILLOS CALIENTES

RAMBLA ESTUDIOS, 126 (MOKA)

TENGA
 SU
 EDAD

pero no lo demuestre!



Siga los consejos de belleza de DOROTHY GRAY. No olvide los resultados que le brindan los «tres pasos» embellecedores de DOROTHY GRAY... limpiar, estimular y nutrir.

LIMPIE su cutis con las Cremas Limpiadoras DRY SKIN CLEANSER o CLEANSING CREAM. ESTIMULE la circulación con ORANGE FLOWER SKIN LOTION.

NUTRA su tez con CREMA SATURA o REMOLDINE, los dos productos a base de hormonas estrogénicas naturales y Vitaminas.

Para un cutis con todo el esplendor de la anhelada juventud... siga fielmente, de día y de noche, los «tres pasos» embellecedores de

Dorothy Gray

NEW-YORK · LONDON · PARIS · BARCELONA

PROGRAMA PARA HOY

VIERNES, 5 OCTUBRE DE 1962

NOCHE A LAS 10

2.^a de propiedad y abono a noches - 1.^a al turno 2.^o

ACTUACION DE LA COMPAÑIA

ANTONIO Ballet Español

I

VARIACIONES SOBRE LA RAPSODIA ESPAÑOLA DE ALBENIZ

Arreglo musical de Cristóbal Halffter

II

DANZAS FANTASTICAS

Música de Joaquín Turina

III

FANTASIA GALAICA

Música de Ernesto Halffter

IV

SONES ANDALUCES

(Estreno)

Ballet Flamenco de A. Ruiz

ORQUESTA SINFONICA DEL GRAN TEATRO DEL LICEO

«CATADO CON
Q
 Qualtrixan®
 ESTERILIZANTE
 PERMANENTE



LEOTARDO

Qualtrix Española, S. L. París, 190. 6.º - Barcelona (11)

I

VARIACIONES SOBRE LA RAPSODIA ESPAÑOLA, DE ALBENIZ

Arreglo musical de Cristóbal Halffter. Decorado de Vicente Viudes, realizado por López Sevilla, Madrid. Figurines de Vicente Viudes, realizados por Encarnación y Vargas, de Madrid.

REPARTO

- a) Nocturno.
Teresa Maizal y cuerpo de baile.
- b) Petenera de Mariani.
Rosita Segovia.
- c) Preludio.
ANTONIO.
- d) Jota.
Paco Ruiz, Alicia Díaz, Luis Tornín, Luisa Aranda, Angel García y Rosita Naranjos.
- e) Malagueña de Chacón.
Rosita Segovia.
- f) Estudiantina. Jota Final.
ANTONIO.
Paco Ruiz, Alicia Díaz, Luis Tornín, Eugenia Montero, Luisa Aranda, Angel García, Angelita Gutiérrez, Fernando Reina, Enrique Burgos y Ana María López.

Coreografía de ANTONIO.



II

DANZAS FANTASTICAS

Música de Joaquín Turina. Decorado de Roberto Carpio, realizado por López Sevilla, de Madrid. Figurines de José Caballero, realizados por Encarnación, de Madrid.

Por

- a) Exaltación.
Paco Ruiz, Luis Tornín, Lucienne Denance, Martha Calavia y Luisa Aranda.
- b) Ensueño.
ANTONIO y Eugenia Montero.
- c) ANTONIO, Rosita Segovia y Cuerpo de Baile.

Coreografía de ANTONIO

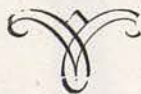

III

FANTASIA GALAICA

Música de Ernesto Halffter. Decorado de Carlos Viudes, realizado por López Sevilla. Figurines de Carlos Viudes, realizados por Encarnación, de Madrid.

Por

- a) Introducción.
ANTONIO, Rosita Segovia y Cuerpo de Baile.
- b) Muñeira.
Cuerpo de Baile.
- c) Canción (Maruxiña o teu refaixo)
Rosita Segovia, Alicia Díaz, Eugenia Montero, Martha Calavia y Luisa Aranda.
- d) Paso a Cuatro.
Paco Ruiz, Luis Tornín, Angel García y Enrique Burgos.
- e) Paso a Dos.
ANTONIO y Rosita Segovia.
- f) Alborada Final.
ANTONIO y toda la Compañía.

Coreografía de ANTONIO

MOTIVO

La antigua leyenda de la Santa Compañía ha inspirado a ANTONIO la coreografía del «Paso a Dos», que cuenta el trance de dos enamorados antes de morir, durante la noche última de su vida. Según dicha leyenda, la Santa Compañía les ayuda a bien hacerlo, cumpliendo así sus designos de ir en busca de los que han de morir durante la noche.

Para dar mayor autenticidad al tema legendario, acompaña el baile al son de las «vieyras».



bolero

el perfume típico
de España



PERFUMES
Dana

EXTRACTO · LOCION · COLONIA

IV

SONES ANDALUCES

(Estreno)

Ballet flamenco. Música de A. Ruiz. Decorados de José Caballero. Figurines de José Caballero, realizados por Encarnación.

REPARTO

- a) Serranas.
Teresa Maizal y Cuerpo de Baile.
- b) Canción: Rosita Segovia.
- b) Soleares.
Paco Ruiz.
- c) Zapateado Campero.
Cuerpo de Baile.
- d) Alegrías.
Alicia Díaz.
- e) Baile por Fiesta.
ANTONIO.
- f) Fandangos por Verdiales.
ANTONIO y toda la Compañía.

Guitarristas:

Manuel Moreno, Juan Moreno, Paco Sevilla, Rafael Blázquez.

Cantaores:

«Chaleco» y «Sernita de Jerez».

Coreografía de ANTONIO



PROXIMAS FUNCIONES

SABADO, 6 DE OCTUBRE DE 1962 NOCHE A LAS 10

6.^a de propiedad y abono a noches - 2.^a al turno 3.^o

ULTIMA FUNCION DE NOCHE

ACTUACION DE LA COMPAÑIA

ANTONIO
Ballet Español

I
**VARIACIONES SOBRE LA RAPSODIA
ESPAÑOLA DE ALBENIZ**

Arreglo musical de Cristóbal Halffter

II
EL SOMBRERO DE TRES PICOS

Música de Manuel de Falla

III
ERITANA, de la Suite Iberia de I. Albéniz
(Estreno)

Música de Isaac Albéniz

IV
SONES ANDALUCES

Ballet Flamenco de A. Ruiz

ORQUESTA SINFONICA DEL GRAN TEATRO DEL LICEO

EL DIQUE
flotante



TODAS LAS ESPECIALIDADES DEL VESTIR
"PRÊT A PORTER"

y
ALTA COSTURA

Presentación de las colecciones de OTOÑO a partir
del día 2 de Octubre

PASEO DE GRACIA, 103

ANTONIO



ARTISTA EXCLUSIVO DE DISCOS
COLUMBIA

Adquiera sus excepcionales
interpretaciones publicadas
en los discos de esta marca

FABRICA DE DISCOS COLUMBIA, S. A.
SAN SEBASTIAN - MADRID - BARCELONA

LUCIENNE
DENANCE



!! PARA SU AUTOMOVIL !!

una **LAMPARA** inmejorable

PERFECTAMENTE ENFOCADA

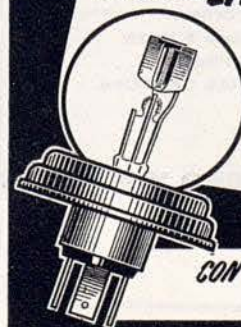

FER

CON FER EN SU COCHE...
NO EXISTE LA NOCHE

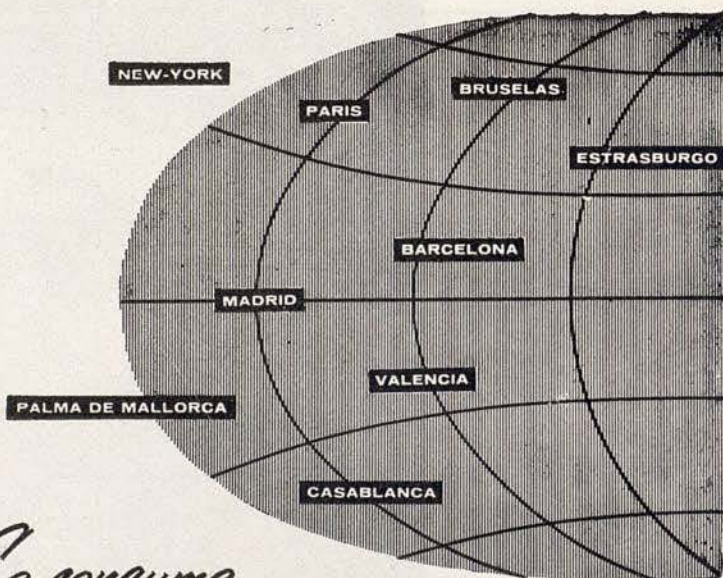

*Se consume
en todo el mundo!*

DANONE



El alimento de
primer orden
preparado a base
de deliciosos
productos naturales.

EL VERDADERO YOGHOURT!

**BENITO
LAURET**

DIRECTOR DE ORQUESTA



Electricidad Marcó
— S. A. —

*Electricista instalador
de la Sociedad del
Gran Teatro del Liceo*

PITTER

CINZANO
soda



UN AUTENTICO *"super-refrescante"*

UNO sólo, ya
CALMA la sed..!

BITTER *

CINZANO
soda



* SE BEBE BIEN FRIO



PASTORA RUIZ



MARTHA
CALAVIA

Juventud
Belleza
Lozanía

Bella Aurora

cada día



Productos:

THE STILLMAN C.º, AURORA (ILLINOIS), EE. UU.



LUISA ARANDA



ANGELITA
GUTIERREZ

robe d'un soir
d'un soir

carven
parfums
paris
france



TERESA MAIZAL



ANGEL GARCÍA

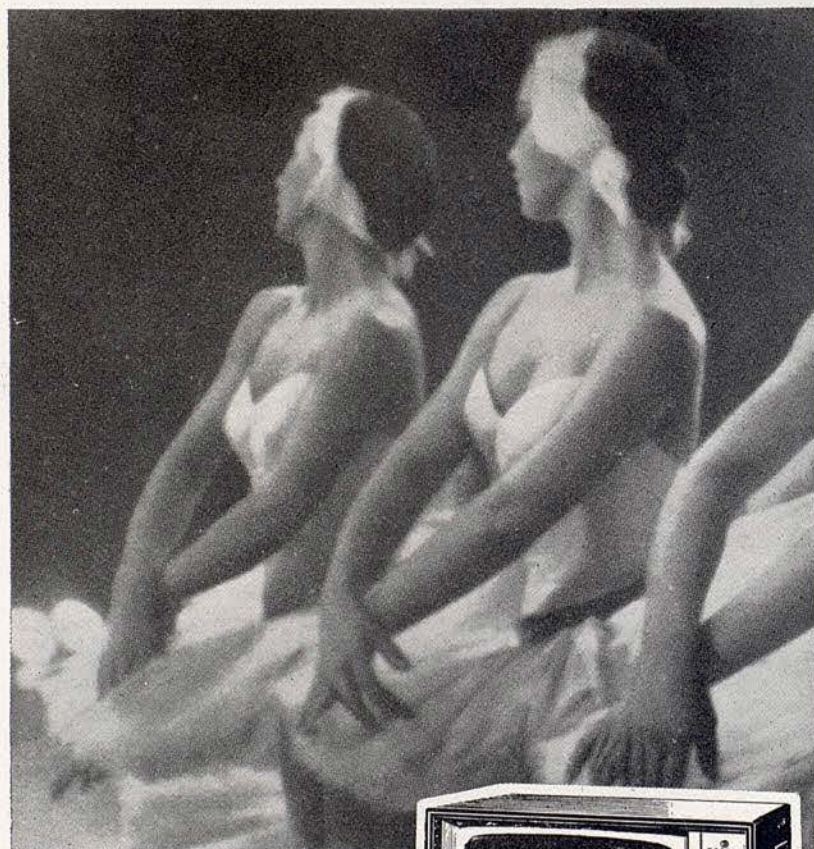

Véalo mejor
con un televisor

PHILIPS
TODOS

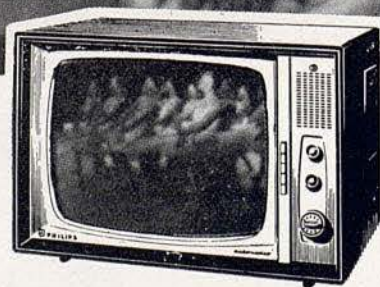

solana

23TE 264-A
P. V. P. 24.475 Ptas
(impuestos incluidos)

Una red de servicio lo garantiza

GALA PHILIPS 1962 Por una vida feliz en un mundo moderno

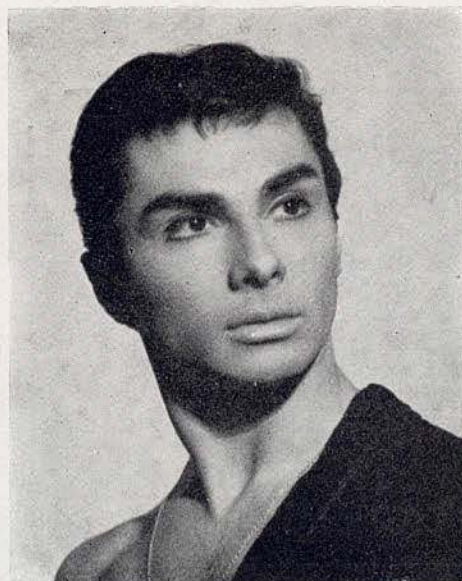

FERNANDO, REINA



ROSA GARCIA

JOSE M.^a LLOBET BOSCH, S. A.

Empresa Constructora

INGENIEROS:

BENITO CORTES VILLAVECCHIA
RAFAEL AMAT CARRERAS
JUAN JOSE ELIZALDE LLOBET

MAYOR DE GRACIA 13 - TELEFONO 228 4483

ELECTRODOMESTICOS

Gilkin

LAVADORAS

NEVERAS

COCINAS

de venta
en los principales establecimientos

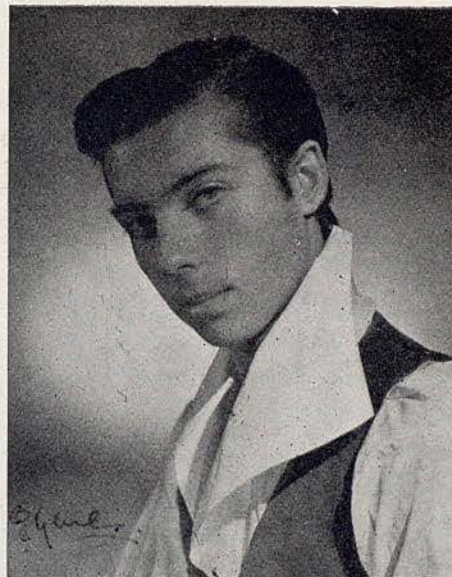

ENRIQUE
BURGOS



CLARA MARIA
ALCALA

Mezzo soprano



aconseja...

EL FRIGORIFICO AMERICANO DE FAMA MUNDIAL

Kelvinator

AMERICAN MOTORS CORPORATION - DETROIT - USA



MODELO 9 p. c.
260 litros



MOD. 130 litros 11.900 pts.	MOD. 245 litros 19.800 pts.
» 150 » 14.600 pts.	» 260 » 20.750 pts.
» 205 » 17.000 pts.	» 311 » 22.700 pts.

CINCO AÑOS DE GARANTIA

confíenlos su
lista de boda

PAER

DISTRIBUIDOR OFICIAL

AV. GENERALISIMO, 590 • TEL. 227 14 03
TRAVESERA DE GRACIA, 10 • TEL. 228 94 60
RAMBLAS, 72 (FRENTE LICEO) • TEL. 231 95 00



Un
gesto,
una
mirada,
una
sonrisa...

le baiser



le rouge baiser

LAPIZ LABIAL
VERDADERAMENTE FIJO

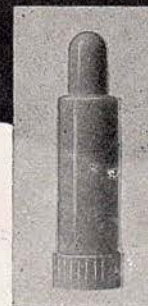

ombre baiser

LAPIZ PARA
SOMBREAR LOS OJOS



LACA
PARA UÑAS
le baiser

CALCULÉ A PARIS PAR PAUL BAUDECROUX

Concesionario para ESPAÑA: HENRY COLOMER LTDA.

UAB
Universitat Autònoma de Barcelona



EL
NUEVO
PERFUME

Madame Rochas

MARCEL ROCHAS
PARIS

UIAB
Union Interamericana de Artes y
Arquitectos