



GRAN TEATRO
DEL
LICEO

EMPRESA: JUAN A. PAMIAS
BARCELONA



London's
FESTIVAL BALLET

P. Chapera

PRIMAVERA

1962

UTB



porque tienen
doble fibra
sus calcetines
climatizados
MIX - T



son más elásticos

TRATADO CON



Qualtrisan
ESTERILIZANTE
PERMANENTE

MIX - T el calcetín climatizado

QUALTRIX ESPAÑOLA S.L.



GRAN TEATRO DEL LICEO

BARCELONA

*

EMPRESA:

JUAN A. PAMIAS

*

TEMPORADA PRIMAVERA DE 1962

*POR LA FAMOSA COMPAÑIA COREOGRAFICA
BRITANICA*

London's FESTIVAL BALLET

ORQUESTA SINFONICA TITULAR DEL GRAN
TEATRO DEL LICEO

PORTADA ORIGINAL DEL PINTOR P. CLAPERÀ

42352-5

UAB

Universitat Autònoma de Barcelona

Sus piernas serán más bonitas
con Medias **Glory**



CON EL COLOR DE MODA
PRIMAVERA - VERANO 1962
ABRICOT

LACRE ROJO



SIMBOLO DE CALIDAD



Dr. JULIAN
BRAUNSWEG

JOSE M.^a LLOBET BOSCH, S. A.

Empresa Constructora

INGENIEROS:

BENITO CORTES VILLAVECCHIA

RAFAEL AMAT CARRERAS

JUAN JOSE ELIZALDE LLOBET

MAYOR DE GRACIA 13 - TELEFONO 228 4483



Imposible que su cutis se
marchite y envejezca.

la crema líquida

Bella Aurora

o base de super-lanolina y bálsamos de belleza es un producto sutil como el aire que se extiende suavemente sobre el rostro, cuello, manos o la parte que se desee, produciendo en el acto una belleza diáfana y transparente y un gran bienestar.

Elimina las rugosidades de la piel. Es totalmente invisible. Base para polvos. No es grasa. No reseca la piel. Cicatriza las grietas. ¡Llévela consigo! Será su protectora en las playas y en el campo. Contra el sol, aire, etc.

SEÑORA: ATIENDA NUESTRO CONSEJO

- | | | | |
|---|--|---|---|
| 1 | Al acostarse Una crema de noche BELLA AURORA, creadora de gran belleza. Desaparecen PEGAS, MANCHAS, VULNERAS, etc. etc. | 3 | Al maquillarse La crema líquida BELLA AURORA y otros preparados se danarán, en este párrafo. Entre las instrucciones de los botes. |
| 2 | Al lavarse Resaca su rostro jabón BELLA AURORA, de efectos bactericidas, y agua creadora de belleza. NO RESECA LA PIEL. | 4 | Al pintar sus labios EL LÁPIS BELLA AURORA ES ABSOLUTAMENTE INOFENSIVO. No irrita, y proporciona colores MÁS BRILLANTES MÁS FIDEL, MÁS DURAS. DERO, NO RESECA. DELICADO SABOR Y PERFUME. |

FORMULAS DE THE STILLMAN C^o AURORA - ILLINOIS - E. U. A.



TONI
LANDER



Estira suavemente la piel haciendo desaparecer en el ACTO todas las ARRUGAS del rostro durante 7 a 8 horas. Desaparecen las patas de gallo, la marchitez del cutis y la flojedad de los tejidos cutáneos. Es un producto Vasconcel superado ultimamente por Robert Chauveau Vasconcel, DEMOSTRACION GRATUITA por «visagistas» de los metodos modernos del

CONSULTORIO DE BELLEZA VASCONCEL

Ronda Universidad, 17, ent.º - Tel. 222 12 20 - Retener hora S. V. P.



Jantzen

Mod. Londres.

Seleccionado entre toda su extensa colección para figurar en el especialísimo grupo internacional Jantzen 1962.



MARILYN
BURR

Gimnasio *Solarium*

Fundado en 1868

GARCIA ALSINA

GIMNASIA EDUCATIVA - CORRECTIVA - DEPORTIVA - BOXEO - YUDO - BAÑOS DE CALOR
Y SOL ARTIFICIAL - MASAJE - FRONTON AL SOL HORAS ESPECIALES FEMENINAS

JULIO Y AGOSTO

SOLARIUM PLAYA CASTELLDEFELS

DIPUTACION, 239 (Rambla Cataluña-Balmes) - TELEFONO 221 21 60
y HERZEGOVINO, 46 - Plaza Adriano

Concessionarios: A. Puig y Cia. - Barcelona

AMOUR..
AMOUR...
le parfum tendre

JEAN PATOU



DIANNE
RICHARDS



Electricidad Marcó
— S. A. —

*Electricista instalador
de la Sociedad del
Gran Teatro del Liceo*



JEANNETTE
MINTY

RESTAURANTE
CAFE DEL LICEO

Desde el año 1922, esta casa tiene a su cargo el



*Servicio especial de
Restaurante en el
Salón de Té y Pal-
cos, durante las re-
presentaciones.
SNACK BAR, en
la planta baja con
sus combinados de
frutas al champán
y con las delicias
del «LICEO».*

La grasa envejece

Es un estorbo para la salud... y afea.
Si usted teme engordar o desea adelgazar escoja el método científico.



Metrecal®

ALIMENTO COMPLETO PARA EL CONTROL DEL PESO

Tomándolo en sustitución de las comidas de un día a la semana, o más, según sus necesidades de adelgazamiento, la conservará siempre joven, sana, lozana y con una silueta envidiable.



SU MEDICO CONOCE METRECAL - CONSULTELE.

METRECAL SE VENDE EXCLUSIVAMENTE EN FARMACIAS.

Licencia Mead Jhonson & Company

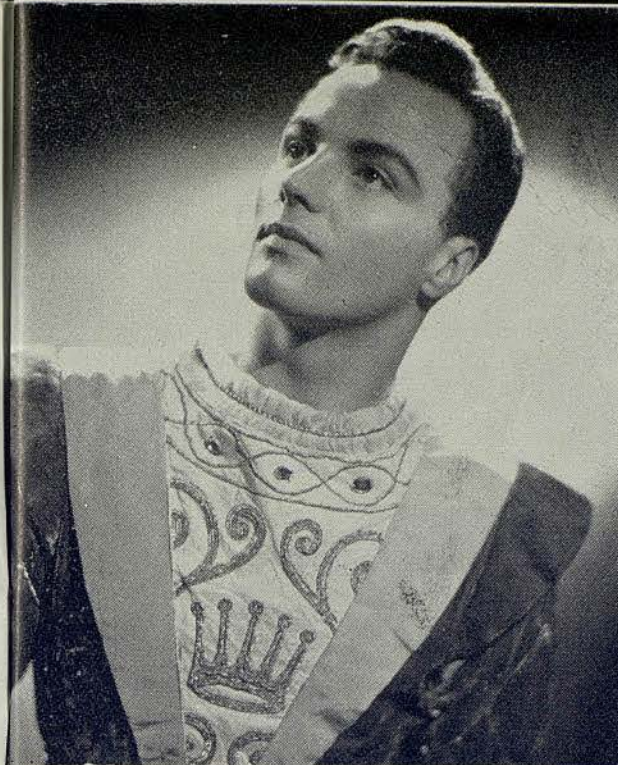

JOHN
GILPIN

DURERO

CONSEJO DE CIENTO, 282
BARCELONA

•
ESTAMPAS PRIMERA COMUNION
PARTICIPACIONES DE BODA
PERGAMINOS
CHRITSMAS
GRABADOS
EX-LIBRIS

perfume

Nueva

Maia



MYRURGIA

SE OFRECE A V.D. CON NUEVA MAJA, UN PERFUME
DE GRAN ELITE Y UN NUEVO ENCANTO FEMENINO
HASTA AHORA DESCONOCIDO

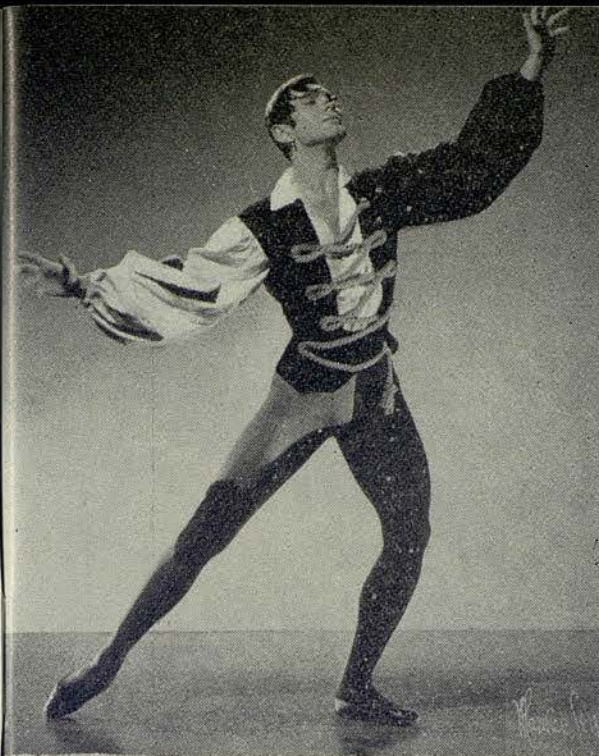

OLEG
BRIANSKY



Kares

BOUTIQUE

Plaza Calvo Sotelo, 6
Teléfono 239 68 85
BARCELONA



Fragancia de primavera

Comience la tersura y suavidad de su piel con jabon y polvos de talco HENO DE PRAVIA. Y después... colonia HENO DE PRAVIA que le comunica toda la fragancia de un aroma natural.



JABON, COLONIA Y TALCO
Heno de Pravia

SON PRODUCTOS

Gul

GUL & S. DE PAREDES - MADRID

DAVID
ADAMS

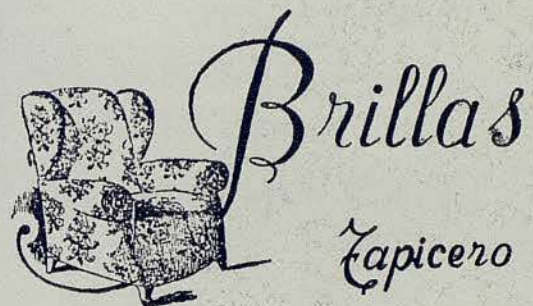

SAN SEVERO, 5
TELÉFONO 231-2251
BARCELONA

Casa Milardell

Primera Firma de España
 en
 Géneros de Punto,
 Camisería, Pañería,
 Lanería, Lencería,
 Sastrería y Confecciones.

Vía Layetana, 49-51 y Sucursales
 Barcelona

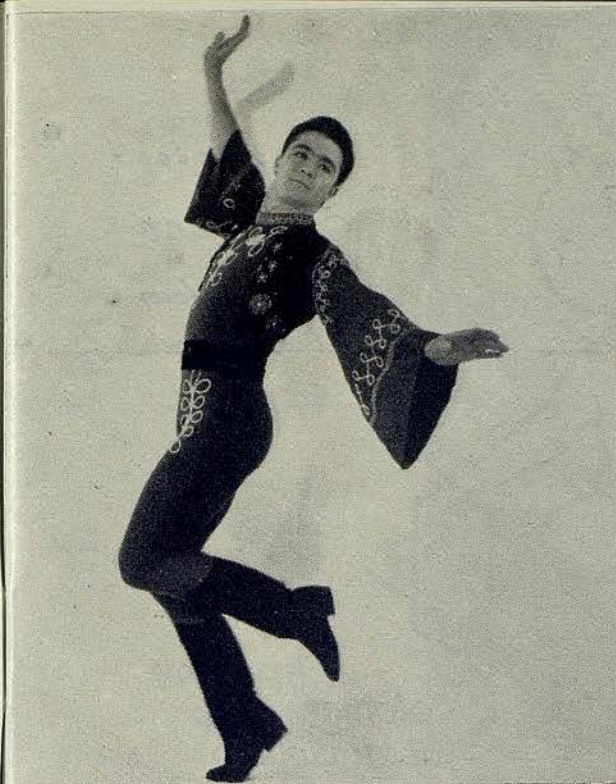

LOUIS
 GODFREY

Yofasac

BOLSOS
 •
 ARTICULOS DE PIEL
 •

PROVENZA, 273 (entre Paseo de Gracia y Vía Layetana)
 BARCELONA-



*Productos
Nenuco
el primer placer
del recién nacido*

*Colonia
Jabón Líquido
Talco
Bálsamo
Sales de Baño*

Nenuco

VASSILIE
TRUNOFF



MODELOS EXCLUSIVOS EN ANTE Y PIEL
TRAJES DE BAÑO - JERSEYS

BOUTIQUE **TRES** BOUTIQUE

SITGES
Cap de la Vila, 3

BARCELONA
MALLORCA, 273
(Junto Paseo de Gracia)
Teléfono 237 3710

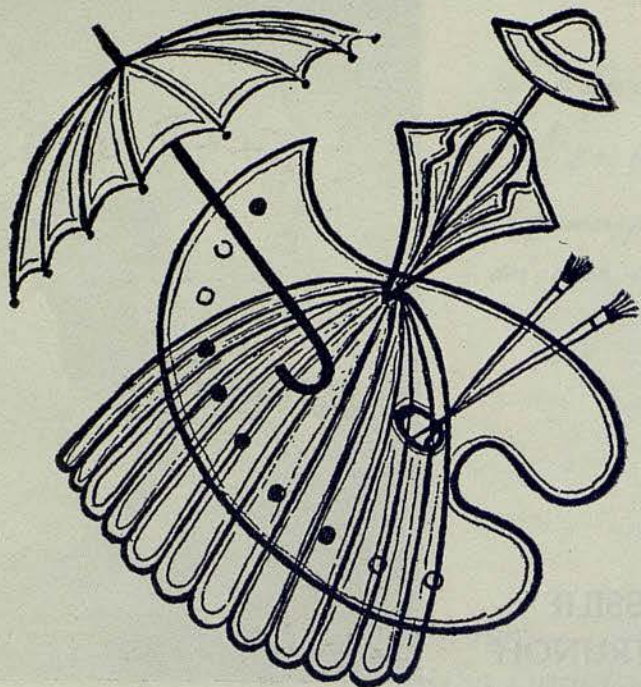

Señora:

*¿Quiere usted vestir una prenda elegante
y práctica a coste muy estudiado?*

Visite...

Carceys

PASEO DE GRACIA, 18

AVDA. JOSE ANTONIO, 611



IRINA'
BOROWSKA

ARTISTA INVITADA



Calzados Alta Artesania

DORADOS-PLATEADOS
REPTILES-CLASICOS
FANTASIA Y DEPORTE

MUNTANER, 242 JUNTO AV. GLMO. FRANCO
TELEFONO 228 57 75

Sucursales:

CALZADOS LONDRES - Londres, 201

CALZADOS TETUAN - Plaza Tetuán, 27 y 28

Para usted!

para su uso exclusivo, y como uno más
entre sus objetos personales

RADIO MODELO
transistor personal

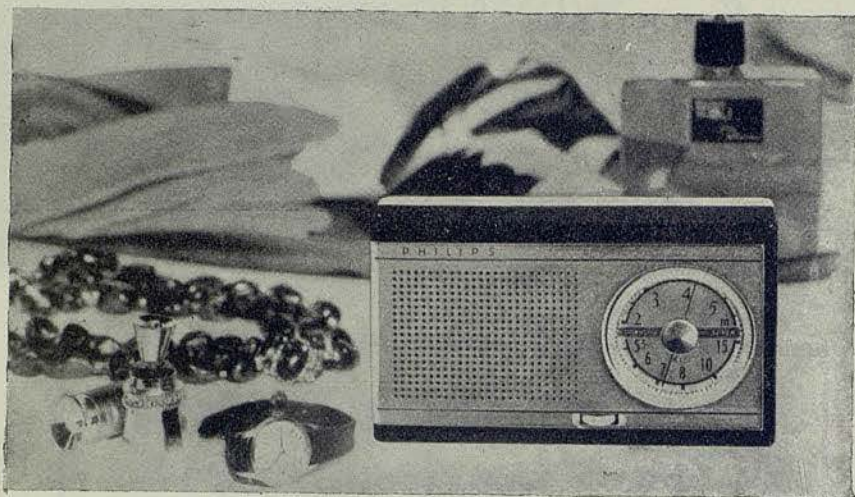

Modelo
personal
P. V. P.
2.280*60 pts.
(impuestos incluidos)
Tamaño
14 x 8 x 3 cm.

EXTRAORDINARIA NOVEDAD

PHILIPS

GALA PHILIPS 1962 Por una vida feliz en un mundo moderno



CARLA
FRACCI
ARTISTA INVITADA

J. Carbonell Vilanova

Compra Venta y Administración de fincas

Agente Colegiado

Ronda S. Pedro, 46-4º 1ª
entre Bruch y Berona

Teléfonos:
222.97 04 - 222.96 85

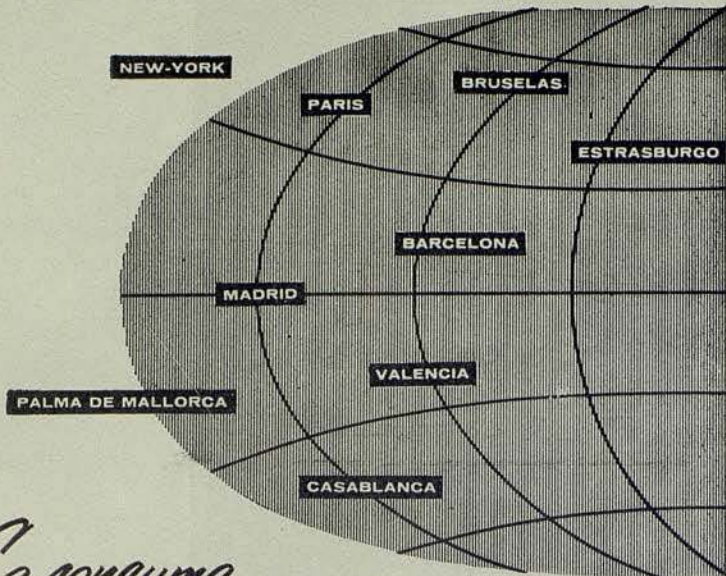

*Se consume
en todo el mundo!*

DANONE



El alimento de
primer orden
preparado a base
de deliciosos
productos naturales.

EL VERDADERO YOGHOURT!

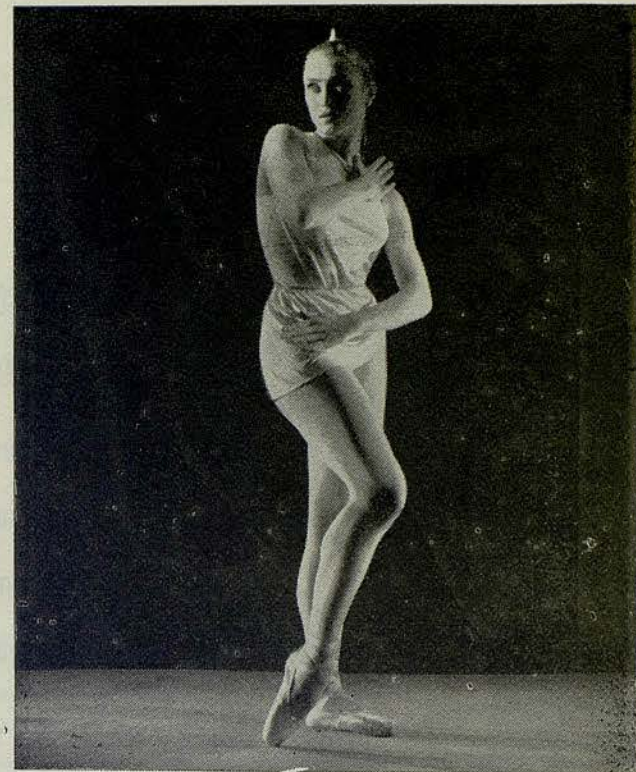

**CLAIRE
SOMBERT**

ARTISTA INVITADA

SALA BUSQUETS, S. L.

EXPOSICION DE PINTURA
CRISTALERIAS - VAJILLAS
OBJETOS DE REGALO

ESPECIALIDAD EN LISTA DE BODAS

Paseo de Gracia, 98 - Teléfono 237 16 86 - BARCELONA



escoger es fácil
cuando son de "buen gusto"

Entre las diferentes cajas de
Bombones NESTLÉ encontrará
siempre la más apropiada
para su obsequio



CALIDAD EN EL CONTENIDO
Y EN LA PRESENTACION

COMPañIA

por orden alfabético

Director General

JULIAN BRAUNSWEG

Estrellas

DAVID ADAMS	IRINA BOROWSKA*	OLEG BRIANSKY
MARILYN BURR	CARLA FRACCI*	JOHN GILPIN
LOUIS GODFREY	TONI LANDER	JEANNETTE MINTY
DIANNE RICHARDS	CLAIRE SOMBERT*	VASSILIE TRUNOFF

**Artistas Invitados*

Solistas

JEAN-PIERRE ALBAN	JOHN AULD	PAUL COMELIN	JANET KEDGE
JEFFREY KOVEL	DONALD McALPINE	BARRY McGRATH	SHEILA MELVIN
MAX NATIEZ	ESTELLA NOVA	JOAN POTTER	GILLIAN SHANF
PETER WHITE		SUSAN WINTERTON	CAROL YULE

Cuerpo de baile

ANGELA BISHOPP	GEOFFREY CORSER	HENDRIK DAVEL	ANNA DELANY
NEIL FITZWILLIAM	WILLIAM GILL	CHRISTINE HUTCHINSON	CHRISTINE JOPE
VICKI KARRAS	DESMOND KELLY	SERAFINA LANSDOW	GALE LAW
WILLIAM MARTIN	PRISCILLA MOULDS	STELLA ORTON	WILLIAM PERRIE
CRISTINA STIRLING	JEREMY SUTCLIFFE	ARTHUR SWEET	ALUN RHYS
NONA TELFORD	ROSEMARY TOOMBS	AMANDA VAUGHAN	ANGELA SYMONDS
	KIMBERLEY WINTER	ALAN WOODARD	LEILA ZORINA
			ROZANNE WARD

DIRECCION ARTISTICA

CHARLES DICKSON
Maestro de Ballet

JOHN GILPIN

EILEEN WARD
Maestra de Ballet

Maestros Directores:

AUBREY BOWMANN Y WILLIAM REID



Sólo la mejor pañería, puede ofrecer

el
mejor
acabado

Pérrott's

- * BÁRTEX
- * COLOMER, S. A. "KOLMER"
- * JAIME RICART
- * JORGE DOMINGO, S. A.
- * COROMINAS 1820
- * SALLARES DEU, S. A.
- * SUC. DE LLONCH Y SALA, S. A.
- * TAMBURINI, HIJOS
- * ESPECIALIDADES LANERAS
FARGAS, S. A.

Porque un traje PÉRROTT'S no admite
términos medios en cuanto a calidad:

Primero exige
experta fabricación del tejido; 100 %
lana de primera calidad.

Después obtiene
la indiscutible preferencia de los me-
jores sastres en todo el ámbito inter-
nacional.

Desde 1710, el tejido del mundo ele-
gante se llama PÉRROTT'S.

PÉRROTT'S
CONCESIONARIO EXCLUSIVO:
T. A. E. CASANOVAS, S. A.



PÉRROTT'S es el auténtico acabado inglés para la mejor pañería española.

ES UN ANUNCIO DE BARRI

PROGRAMA PARA HOY

DOMINGO, 20 DE MAYO DE 1962

TARDE A LAS 6

2.^a de propiedad y abono a tardes

ACTUACION DE LA COMPAÑIA

LONDON'S FESTIVAL BALLET

I

LAS SILFIDES

Ballet romántico en un acto.
Música de CHOPIN.
Coreografía de Michel FOKINE.
Decorado de George KIRSTA.

II

SCHEHERAZADE

Ballet oriental en un acto.
Música de RIMSKI-KORSAKOFF.
Coreografía de Michel FOKINE.
Decorado y vestuario de León BASKT.

III

EL ESPECTRO DE LA ROSA

Ballet en un acto de Jean-Louis VAUDOYER,
sobre un poema de Th. GAUTIER,
Música de WEBER.
Coreografía de Michel FOKINE.
Decorado de Edward DELANY

IV

EL PRINCIPE IGOR

Danzas Polovsianas de la Opera «El Príncipe Igor».
Música de Alexandre BORODIN.
Coreografía de Michel FOKINE.

Decorado y vestuario inspirado en el de Nicholai ROERICH.

ORQUESTA SINFONICA DEL GRAN TEATRO DEL LICEO

Maestros Directores:

AUBREY BOWMANN y WILLIAM REID

1962 ES EL AÑO DEL TERGAL EN ESPAÑA

Alfonso Pablos y Propiedad de Regesta S.A.



RAYON
FIBRANA
Z 54®
SAFACROM®
RAYCOLOR®
NYL®
NYLON®
TERGAL®
ONDEX®

la mejor fibra para cada uso

SOCIEDAD ANÓNIMA DE FIBRAS ARTIFICIALES S.A.F.A. - MADRID - BARCELONA - BLANES

I

LAS SILFIDES

Ballet romántico en un acto.
Música de CHOPIN.
Coreografía de Michel FOKINE.
Decorado de George KIRSTA.

REPARTO

Nocturno	Irina BOROWSKA, Jeannette MINTY, Carol YULE, David ADAMS
Vals	Jeannette MINTY
Mazurka	Irina BOROWSKA
Mazurka	David ADAMS
Preludio	Carol YULE
Vals	Irina BOROWSKA, David ADAMS
Vals Brillante	Irina BOROWSKA, Jeannette MINTY, Carol YULE, David ADAMS y cuerpo de baile

MOTIVO

«Las Silfides», tal como la concibiera originalmente Fokine, era una concepción romántica común, la corporización de imágenes salidas de la mente afebrada del famoso compositor polaco. Más tarde, en 1908, se convirtió en la «suite» de danzas que conocemos hoy. El título sugerido por el famoso ballet de Taglioni, «La Silfide», es particularmente adecuado, porque en este ballet se conserva todo lo que «el ballet blanco» tiene de mejor. Aunque la otra está compuesta por varias danzas inconexas entre sí («Nocturno», opus, 32; «Vals», op. 70, número 1; «Mazurka», opus, 67, número 3; «Mazurka», opus, 33, número 3; «Preludio», opus, 28, número 7, utilizado también como obertura; «Vals», opus, 64, número 2, y «Vals», opus, 18, número 1, todas de Chopin), no es un «Divertissements», pues posee gran unidad. El uso del «cuerpo de baile», convertido en un conjunto de artistas expresivos en lugar de ser un fondo mecánico, no solamente da conexión a la totalidad, sino que distingue el nuevo ballet romántico de los ballets clásicos y románticos del pasado.



le ofrece una nueva estructuración
de la Vivienda

PISO "1962"

Moderno concepto del hogar
en un novísimo Estilo "Linea Cristal"

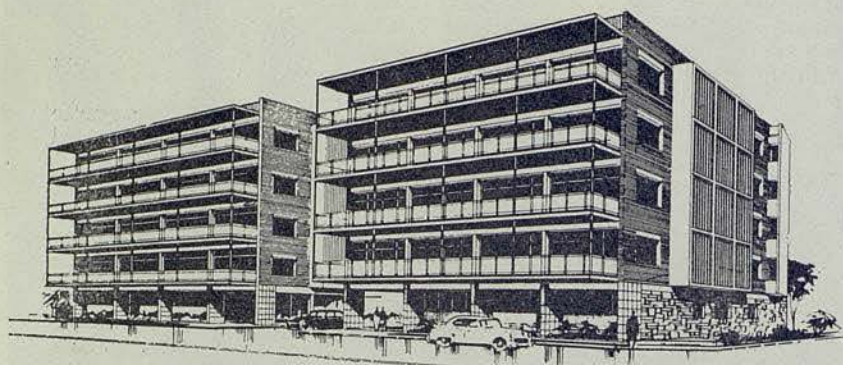

RACIONAL Y PERFECTA DISTRIBUCION:

- * Todas las dependencias exteriores
- * 45 Mts' de living - comedor a pleno sol
- * Amplia terraza en toda su fachada
- * 4 Dormitorios con aislamiento
- * Garaje propio comunicado a su piso
- * Dos ascensores rápidos sin puertas
- * Entrada totalmente separada para servicios
- * 3 zonas independientes: estar, dormir y servicios
- * Cocina, oficina y resto de servicios de maravilla
- * Baño completo y otro auxiliar de gran lujo
- * Armarios empotrados y maleteros amplios
- * Calefacción central, chimenea hogar y teléfono interior

SUPER-PISO CON MAS VENTAJAS QUE UNA TORRE:

- * Edificio residencial rodeado de jardín
- * Zona tranquila de máxima categoría social
- * Emplazamiento ideal a pocos minutos del centro de la ciudad
- * Profusión de detalles y acabados de acuerdo con las técnicas más modernas
- * Garantía total en cuanto a construcción y sus calidades
- * Condiciones de pago a estudiar en cada caso

VISITE EL EXCEPCIONAL EDIFICIO "VICTORIA AUGUSTA"

Situado en la calle Nena Casas, 65, esquina calle Rosario (Junto Vía Augusta - Estación Tres Torres)

II

SCHEHERAZADE

Ballet oriental en un acto
Música de RIMSKY-KORSAKOFF
Coreografía de Michel FOKINE
Decorado y vestuario de Leon BASKT

REPARTO

Zobeida	Marilyn BURR
El negro, favorito de Zobeida ...	David ADAMS
El Sultán Sharyar	Peter WHITE
Zeman, hermano del Sultán ...	Jean Pierre ALBAN
El Jefe de los Eunucos	John AULD
Las Odaliscas	Angela BISHOPP, Anna DE-LANY, Vicki KARRAS
Mujeres del Sultán	Christine JOPE, Denise I.E. COMTE, Janet LEWIS, Sheila MELVIN, Cristine STERLING, Rosemary TOOMBS, Amanda VAUGHAN, Rozanne WARD
Bailarinas	Priscilla MOULDS, Stella ORTON, Joan POTTER, Gillian SHANE, Angela SYMONDS, Susan WINTERTON
Tamborileras	Christine HUTCHINSON, Nona TELFORD, Jane VANDERNOOT, Kimberley WINTER, Carol YULE, Leila ZORINA
Adolescentes	Neil FITZWILLIAM, William MARTIN, Donald McALPINE, Jeffrey KOVEL, Alun RHYS, Arthur SWEET
Los negros prisioneros del Sultán	Desmond KELLY, David LONG, Jeremy SUTCLIFFE, Alan WOODARD, Barry McGRATH, William PERRIE, Jeffrey CORSER, Hendrik DAVEL
Eunucos	William GILL, Gale LAW

Soldados, Guardia del Sultán.

GOCE PLENAMENTE LAS DELICIAS DE LA PLAYA
Y ADQUIRIRÁ EL BRONCEADO DE MODA



En las más famosas playas la belleza moderna es "beige". Con "SEA & SKI", además de obtener este bronceado natural y perfecto, podrá prolongar sin riesgo su permanencia en la playa y gozar plenamente sus placeres.

SEA & SKI la crema antisolar por excelencia que broncea y protege eficazmente la piel de las quemaduras del sol. En todo tiempo y en toda estación. En el mar y en la montaña.

El producto americano de mayor venta en el mundo.

SEA & SKI
(pronúnciese SIANESKI)

FRASCO Y TAPÓN
REGISTRADOS



MOTIVO

Toda la exuberante poesía oriental de «Las mil y una noches» se ofrece al espectador en este drama coreográfico, obra del gran pintor León Bakst, autor del decorado y vestuario y que, en unión del genial maestro de baile Michael Fokine, crearon la presentación escénica, tan pintoresca como dramática.

La acción básase en el interesante prólogo de la aludida y famosa recopilación de cuentos árabes; la soberana inspiración del maestro Rimsky-Korsakov logró sobre ella una de sus mejores obras musicales, que es la que en este ballet se ofrece con un motivo de la misma.

Comienza la acción con el Sultán Schariar en su harén, acompañado de su hermano Schak-Zeman, a quien cuenta las tribulaciones de su matrimonio, ensombrecido por los celos. Traman una argucia y ambos fingen partir de caza, para lo cual el Sultán pide sus armas; los hermanos del Sultán salen ceremoniosamente, sin hacer caso de las coqueterías de las mujeres del harén. Estas rodean al jefe de los eunucos en una ronda animada, suplicándole abra las puertas que comunican su departamento con las otras dependencias. Por miedo y por duda el jefe cede a su demanda y, con las grandes llaves que cuelgan de su cintura abre las puertas, de donde surgen un grupo de esclavos negros, unos con vestidos de cobre y otros de plata, amantes secretos de las damas del harén. Por la puerta central llega, vestido con ropa de oro, el joven negro que es el favorito de la reina.

La noche pasa en continua fiesta, mientras los criados y odaliscas llevan frutas, vino e incienso. Hay danzas rítmicas; las mujeres y sus amantes, igual que la reina, se regocijan con la danza, que tan pronto es lánguida como frenética. La orgía aumenta; todo rodeado por un torbellino de vestidos espléndidos y de blancos brazos femeninos... y el Sultán entra mudo y loco de rabia.

Momento de estupor y de terror. Vana tentativa de huida, y después la persecución de los culpables. Los soldados, con inmensas cimitarras, matan a las mujeres y a los esclavos; en un momento la favorita queda sola, viva, entre los cadáveres. Se lanza a los pies del Sultán, implorando su piedad. Se sobrecoge, dudando. Pero su hermano le enseña al amante negro muerto. El Sultán, con los ojos nublados, hace a un soldado un gesto de orden. Pero la reina se le ha adelantado, separando a los genizaros, y se atraviesa el corazón con un fino estilete, y lanza su postrer suspiro, no junto a su amante, como hubiera podido sospechar, sino a los pies de su dueño y señor. Entonces el Sultán experimenta una sensación profunda de soledad, y solloza, cubriéndose la cara con ambas manos...

Y así termina Scheherazade, la magia de lo inconsecuente, de la inquietud y de lo irreparable...



Realce su
Belleza

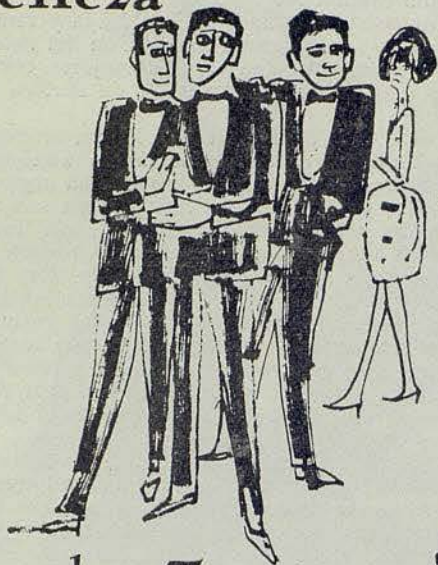

en sólo 5 minutos

Masque Frappé

Maravillosamente revigora su cutis, lo transforma y lo hace más joven, fresco y vivaz que nunca.

Una ligera capa de MASQUE FRAPPÉ, una breve espera y una rápida limpieza.

Cinco minutos que garantizan los efectos de un prolongado y benéfico estimulante.

Si su rostro aparenta cansancio y su tiempo es escaso, MASQUE FRAPPÉ será para Ud. un auténtico prodigio.

Dorothy Gray
NEW-YORK · LONDON · PARIS · BARCELONA



III

EL ESPECTRO DE LA ROSA

Ballet en un acto de J. L. VAUDOYER,
sobre un poema de Théophile GAUTIER.

Música de WEBER.

Coreografía de Michel FOKINE.

Decorado de Edward DELANY.

REPARTO

El Espectro ... John GILPIN
Ella ... Dianne RICHARDS

MOTIVO

*Soulève la paupière close
Qu' effleure un songe virginal
Je suis le spectre de la rose
Que tu portais hier au bal.*

Así empieza el poema de Théophile Gautier en que se halla inspirada esta joya del ballet, creada por Fokine.

Una muchacha que ha vuelto de su primer baile, se entrega a sus ensueños. El espíritu de la rosa que llevaba como adorno, la visita, y ambos danzan. El espíritu de un salto, abandona la pieza, y la muchacha despierta entristecida y desilusionada.





PAÑOS

Tuliq

RELAYO 52 BARCELONA

IV

EL PRINCIPE IGOR

Danzas Polovsianas de la ópera «El Príncipe Igor».

Música de Alexandre BORODIN.

Coreografía de Michel FOKINE.

Decorado y vestuario inspirado en el de Nicholai ROERICH.

REPARTO

<i>El Jefe guerrero</i>	Vassilie TRUNOFF
<i>La Princesa Persa</i>	Anna DELANY
<i>Sus compañeras</i>	Angela SYMONDS, Sheila MELVIN
<i>La muchacha polovsiana</i>	Joan POTTER
<i>Muchachas polovsianas</i>	Gillian SHANE, Susan WINTERTON, Stella ORTON, Priscilla MOULDS, Christine HUTCHINSON, Kimberley WINTER
<i>Prisioneras persas</i>	Vicki KARRAS, Carol YULE, Nona TELFORD, Rozanne WARD, Amanda VAUGHAN, Jane VANDERNOOT, Janet LEWIS, Angela BISHOPP, Christine JOPE, Rosemary TOOMBS, Cristine STIRLING, Denise Le COMTE
<i>Muchachos polovsianos</i>	Donald MACALPINE, Alun RHYS, Gale LAW, Neil FITZWILLIAM, Desmond KELLY, Jeffrey KOVEL
<i>Guerreros polovsianos</i>	Peter WHITE, Barry McGRATH, Hendrik DAVEL, Arthur SWEET, Jeremy SUTCLIFF, William GILL, David LONG, Alan WOODARD, William PERRIE, Jeffrey CORSER

He aquí algunos usos importantes del KLEENEX



PAÑALES



PAÑUELO



ESPEJOS



GAFAS



BABERO



COCHE



Botique de belleza, etc.



Conserve su piel!

Desmaquillese a fondo con

KLEENEX

TISSUES

Su piel es delicada. Para conservarla joven y sana se necesita eliminar - suavemente - todos los restos de maquillaje.

KLEENEX, tejido de celulosa, suave y absorbente, desmaquilla su piel "a fondo" sin irritarla jamás; la epidermis, completamente limpia respira... su cutis se conserva joven.

Utilice también KLEENEX para su bebé; KLEENEX, maravillosamente dulce e higiénico, es apropiado para todos los cuidados de su cuerpo. Cada vez que usted necesite un pañuelo, encontrará KLEENEX practiquísimo. KLEENEX se tira! No más lavadas! No más microbios!

KLEENEX, qué suavidad!

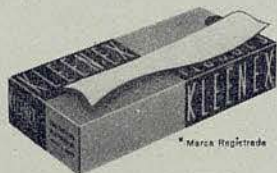

En cajas de 100 dobles y en paquetes de bolsillo

DE VENTA EN FARMACIAS, PERFUMERIAS, DROGUERIAS Y GRANDES ALMACENES

MOTIVO

Las «Danzas Polovsianas» de la ópera «El Príncipe Igor», de Borodine, dieron la posibilidad al famoso coreógrafo Michael Fokine de crear un ballet separado que es conocido con el mismo nombre.

Es, sin duda alguna, la obra más popular de las que presentó al mundo occidental el Ballet Ruso.

La belleza y fuerza rítmica de la inspirada música de Borodine se refleja perfectamente en esta producción que transmite al público toda la magnificencia del folklore ruso y la variedad de su arte popular.

La escena ofrece el lugar donde acampa el Kahn polovsiano Kontchak, y donde están reunidos sus hombres de armas, los esclavos y los prisioneros eslavos.

Las rudas danzas polovsianas son ofrecidas por el Kahn Kontchak al príncipe cautivo, en homenaje a su valor y audacia en los combates y para distraerle de su cautiverio; esto es lo que constituye el motivo de la movida acción de este sugestivo ballet.



PERSONAL TECNICO DE LA COMPAÑIA

Director de producción	Doris BARRY
Secretario	Reg COOPER
Encargado de la Compañía	Peter BROWNLEE
Director de Escena	Anthony GILPIN
Asistente del Director de Escena	Peter FARRELL
Jefe electricista	Don ELLIOT
Jefe de maquinaria	John BERRILL
Attrezzista	Peter WRIGGLESWORTH
Jefe de guardarropía	Arthur BUNCE
Asistente de guardarropía	Jean NICHOLLS
Secretario	Hilary SESTA

Administrador General de la Compañía BEN TOFF



PROXIMAS FUNCIONES

MARTES, 22 DE MAYO DE 1962

NOCHE A LAS 10

7.^a de propiedad y abono a noches - 3.^a al Turno 1.^o

ACTUACION DE LA COMPAÑIA

LONDON'S FESTIVAL BALLET

SENSACIONAL ACONTECIMIENTO

Estreno en España del gran ballet en 3 actos

LA DONCELLA DE NIEVE

Música de TCHAIKOWSKY
Coreografía de BOURMEISTER

*

Estreno mundial del Paso a Dos

PROMENADE A DEUX

Música de ROSSINI - BRITTEN
Coreografía de N. BERIOSOFF

Y

EL LAGO DE LOS CISNES

Excepcionalmente interpretado

por

TONI LANDER

PROXIMAS FUNCIONES

MIERCOLES 23 DE MAYO DE 1962

NOCHE A LAS 10

8.^a de propiedad y abono a noches - 3.^a al Turno 2.^o

ACTUACION DE LA COMPAÑIA

LONDON'S FESTIVAL BALLET

I

LAS SILFIDES

II

SCHEHERAZADE

III

EL ESPECTRO DE LA ROSA

IV

EL PRINCIPE IGOR

ORQUESTA SINFONICA DEL GRAN TEATRO DEL LICEO

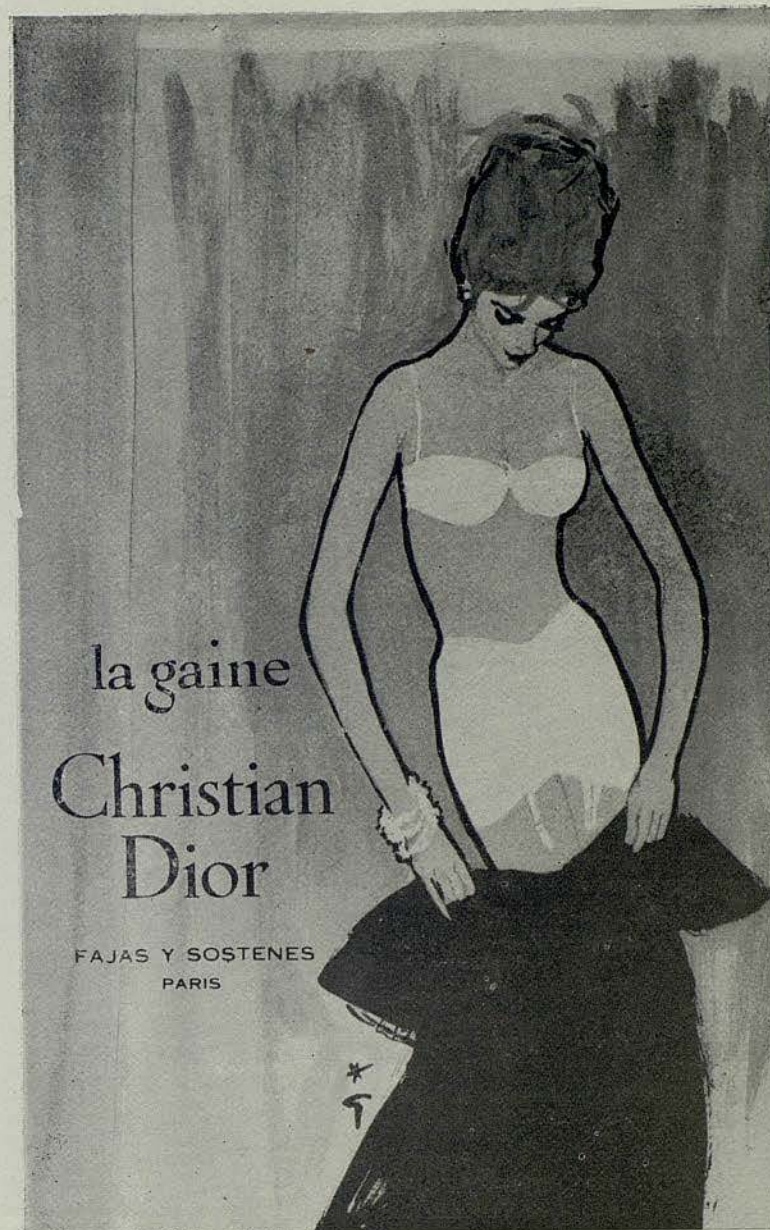

BALENCIAGA

PARIS

ORIENT

TENDENCIA ABRICOT

El Nuevo Color para Primavera - Verano
de

Les Modistes BALENCIAGA

DISTRIBUCION EXCLUSIVA PARA ESPAÑA
LACAMBRA Y ESPOY, S. A.
BORRELL, 205 - 207 - BARCELONA



JANET KEDGE



SHEILA MELVIN

Lemans



MUEBLES
DECORACION

*

PURO ESTILO
NORDICO

*

DECORACION
MODERNA

*

MUNTANER, 142
TELEFONO 2533899
BARCELONA-11



Glaciak

RESTAURANTE
DEL
POLLO ALLO SPIEDO
Y SUS
SELECTAS ESPECIALIDADES

RAMBLAS DE BARCELONA, 54 - PLAZA REAL, 3 - TEL. 22 25 03

B A R C E L O N A



JOAN POTTER



ESTELLA NOVA



*Hay que
pensar
con la
cabeza...
y lavársela
con...*

Caspolën

champú
científico

bolero

el perfume típico
de España



Dana
ESPAÑA



CAROL YULE



GILLIAN SHANE



chiquito

PASEO DE GRACIA, 90

*Las últimas creaciones
en JUGUETES nacionales y
extranjeros. Artículos
para el recién nacido.*

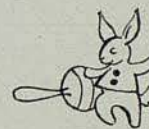

La Siberia ALTA PELETERIA

RBLA. CATALUÑA, 15 · TEL. 221 0373 · BARCELONA



seix barral

PAOLA
Opulenta
belleza en
esta capa
de Visón pastel.



SUSAN WINTERTON



JEAN-PIERRE ALBÁN

VIÑA OCTAVIA VIÑA SERBERA

Marcas Registrades

J. J. Soler Bas

MAS DELS FRARES

CONSTANTÍ

TARRAGONA



Eboli
boutique

balmes, 470 - barcelona



PAUL COMELIN

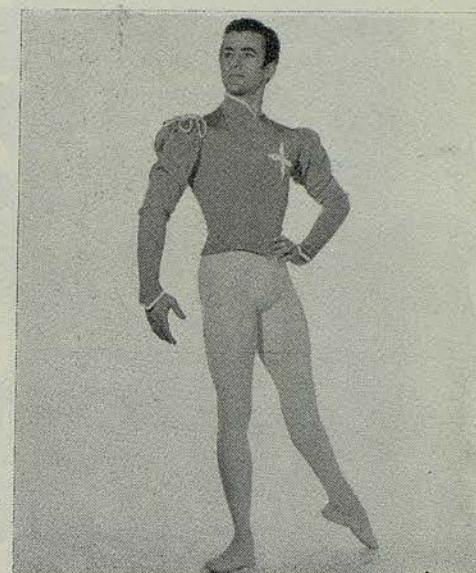

JEFFREY KOVEL

GABINETE DE DEPILACIÓN

PRCATIGNATE

Maria Rovira

**ESPECIALISTA EN LA EXTIRPACION
DEFINITIVA DEL VELLO**

AVENIDA PUERTA DEL ANGEL, 23, PRAL. 2.ª, - TEL. 222-1650

Visita de 10 a 1 y de 3 a 7



C. B. C. 4488

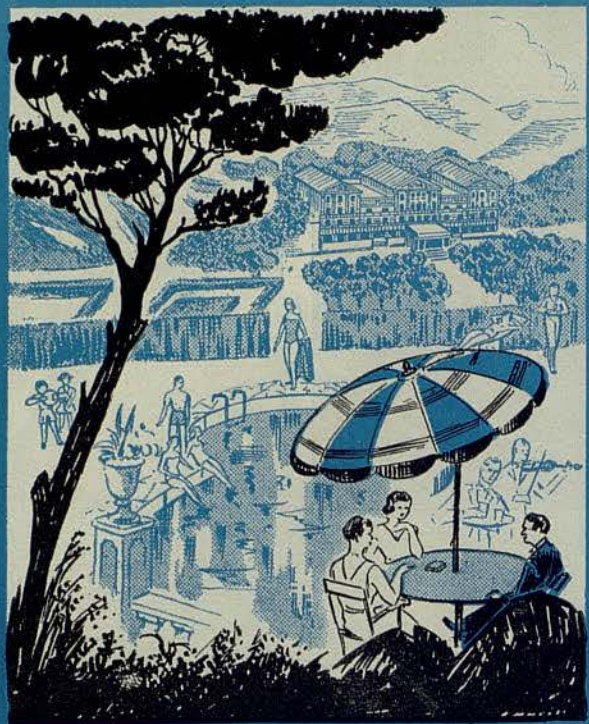

Balneario
TERMAS ORION

AGUAS TERMALES OLIGOMETALICAS
RADIOACTIVAS

SANTA COLOMA DE FARNÉS (GERONA)

INFORMES EN BARCELONA:

ASTRO-REINA, Galerías Maldá, 23 - Tel. 221 27 07

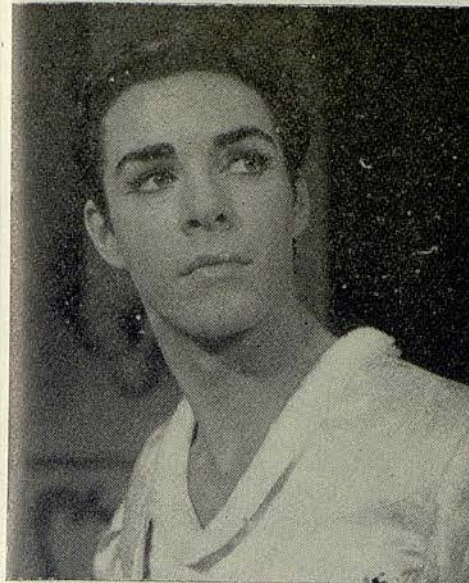

BARRY McGRATH



DONALD McALPINE

¡¡ PARA SU AUTOMOVIL !!

una **LAMPARA** inmejorable

PERFECTAMENTE ENFOCADA

FER

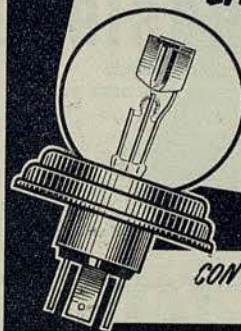

CON FER EN SU COCHE...
NO EXISTE LA NOCHE



PETER WHITE



JOHN AULD



✓ Compruebe la etiqueta y la marca KASLENE en el orillo

este
verano
Ud. vestirá
kaslene

kaslene

El nuevo tejido
que se caracteriza por su

- ✓ ACABADO
- ✓ ELEGANCIA
- ✓ COMODIDAD
- ✓ RENDIMIENTO
- ✓ FRESCOR
- ✓ INARRUGABILIDAD

En una extensa gama de colores



Una exclusiva para España de
RAMON BADRINAS Fábrica de lanería selecta

EL VNI ANUNCIO DE BARRIS

Impecable!



**Una mujer
"Takyzada"
está segura
de su encanto**

TAKY ELIMINA Y DISUELVE EL PELO



¡Fascine con **HEINZELMANN!**
el traje de baño "prêt à porter"



REPRESENTACION DE LA MODA EUROPEA



SOLO NOVEDADES EXCLUSIVAS



EL MEJOR PATRONAJE,



EL MEJOR ACABADO,



EL PRECIO MAS JUSTO

sencillamente **FAS-CI-NA-DOR**

SOLO EN LOS COMERCIOS DE CATEGORIA

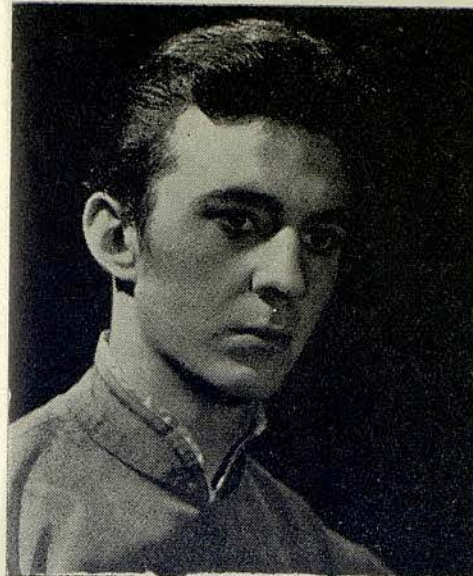

MAX NATIEZ



AUBREY BOWMAN
Director de Orquesta

ELECTRODOMESTICOS

Gilkin
MARCA REGISTRADA

LAVADORAS

NEVERAS

COCINAS

de venta
en los principales establecimientos

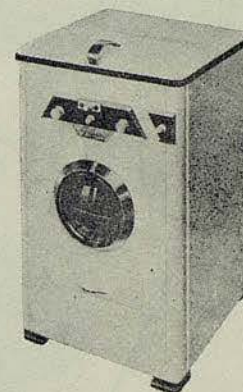



Elegancia...
Distinción...
fulgor de las formas
creadas por
la línea BELCOR
y SPORTEX

FAJAS
SOSTENES
LENCERIA

Belcor

al servicio de
la línea
femenina

RAMBLA CATALUÑA, 11 - BARCELONA

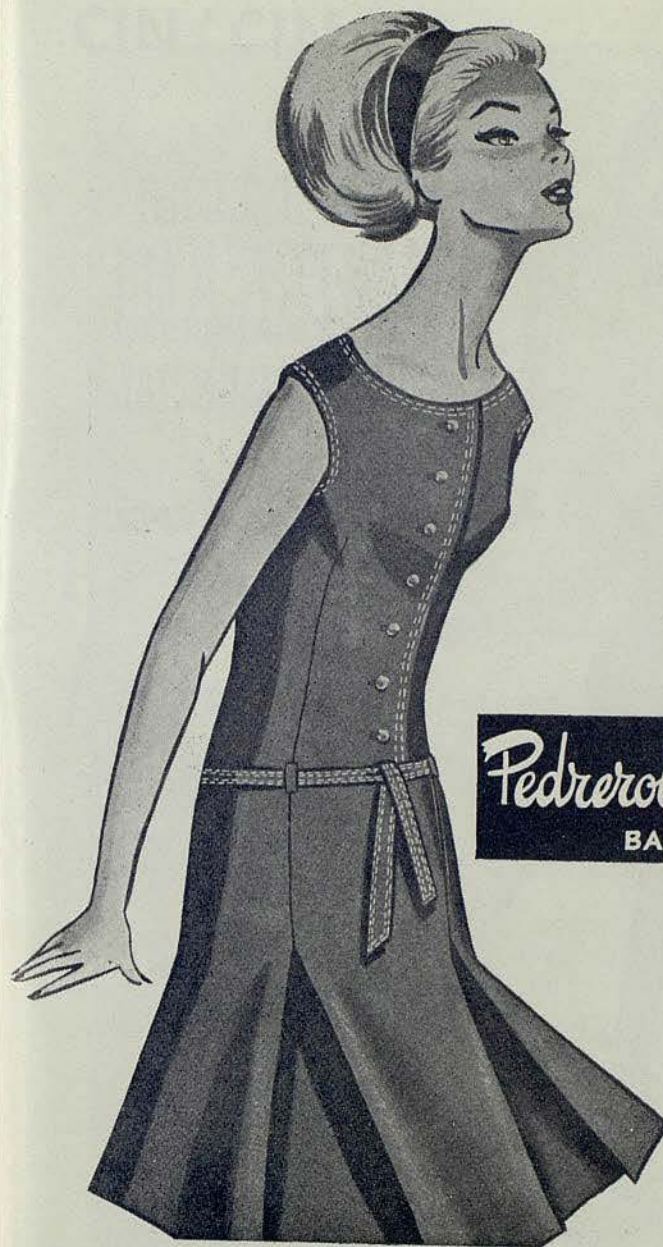

Pedrrol & Bofill, S.A.
BARCELONA



aconseja...

EL FRIGORIFICO
AMERICANO
DE FAMA MUNDIAL



MODELO 9 p. c.
260 litros



confiemos su
lista de boda

MOD. 130 litros 11.900 pts. MOD. 240 litros 19.400 pts.
* 150 * 14.000 pts. * 200 * 20.750 pts.
* 200 * 17.900 pts. * 311 * 22.700 pts.

CINCO AÑOS DE GARANTIA.

PAER DISTRIBUIDOR OFICIAL

AV. GENERALISIMO, 590 TEL. 227 14 03
TRAVESERA DE GRACIA, 10 TEL. 228 94 60
RAMBLAS, 72 (FRENTE LIGED) TEL. 231 86 00

CIN! CIN! (CHIN! CHIN!)

CINZANO



el
brindis
de
la
amistad



CINZANO
VERMOUTH

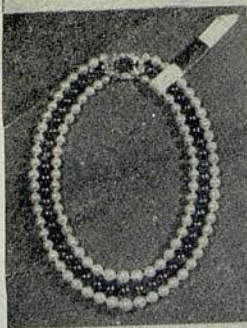

En sus momentos más felices luzca
siempre **PERLAS MAJORICA**

En cualquiera de sus tres
tonalidades: blanco azulado, crema rosa o negro.

No se distinguen de las verdaderas.

De venta en Agencias Oficiales.

Exige el Certificado de Garantía

en la etiqueta

con el n.º de fabricación.

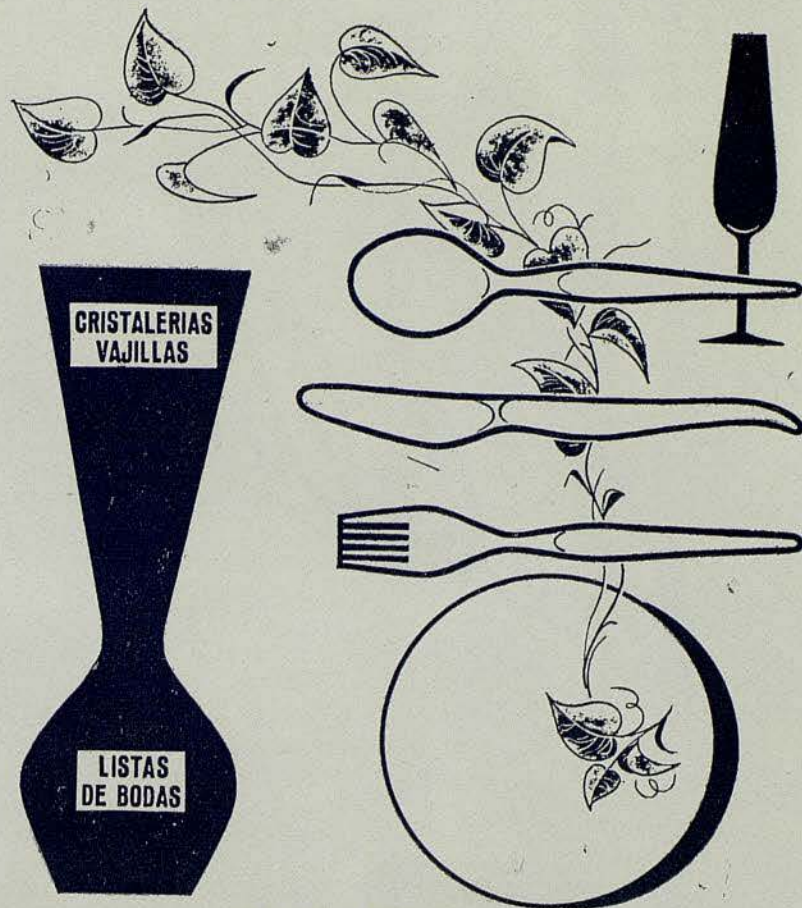

**CRISTALERIAS
VAJILLAS**

**LISTAS
DE BODAS**

ARTICULOS DE CALIDAD

GRIFE & ESCODA

Paseo de Gracia, 13

Fernando, 36

Avenida Generalísimo, 484

Equipos futura mamá

Modelos para niños y jovencitas

Equipos recién nacido

Regalos para bebé

Bebelin



PASEO DE GRACIA, 39
TEL. 22 20 58
CJO. DE CIENTO, 298
TEL. 22 98 17
BARCELONA

**PARKER
SHEAFFER
WATERMAN** etc.

SERVICIO OFICIAL

*Central de la
Estilográfica*
PUERTA FERRISA, 17
Teléfono 231 43 86





Algo nuevo !!!

Por fin... una leche de belleza de concepción distinta, científicamente estudiada para la limpieza y conservación de la delicada tez femenina.

- ACIDA:** de pH igual al de la piel
- HIDRATANTE:** evita que el cutis se marchite y envejezca por efecto de la deshidratación.
- VITAMINADA:** aporta los elementos estimulantes y vitalizadores indispensables para su radiante belleza.

Vitamol

la gran marca suiza de prestigio internacional.

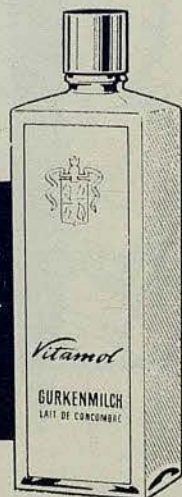

HAWOL, S. A. - ZÜRICH 17



PICERIAS GANCEDO

RAMBLA DE CATALUÑA, 97
Teléfono 228-1484
BARCELONA

CALLE DE RECOLETOS N.º 1
Teléfono 226-9032
MADRID

UTB

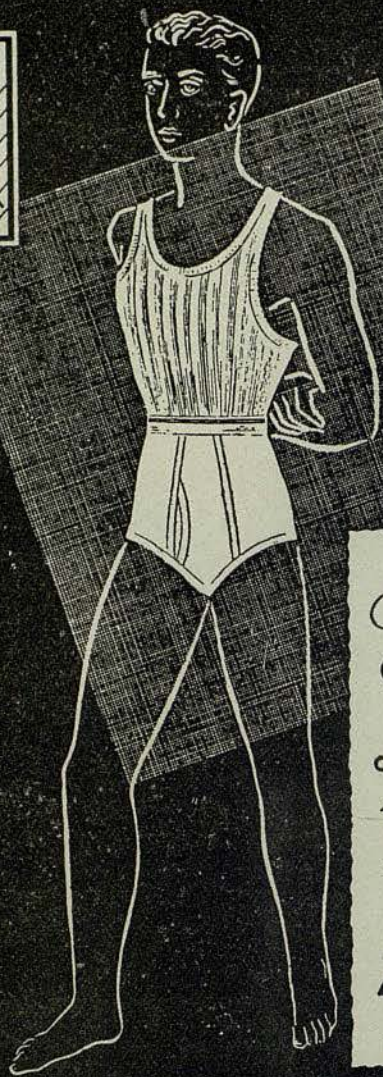

Dos Creaciones
CICLOPE

CAMISETA SPORT

1190

SLIP

4001



FIXPRAY

**BOMBA AEROSOL
PARA LAQUEAR LOS
CABELLOS**



mantiene
el cabello
suavemente
en su lugar

evita
despeinarse
en VIAJES
y FIESTAS
en días de LLUVIA
VIENTO
HUMEDAD

NO ENGRASA
NI RESECA

HENRY-COLOMER LTDA
BARCELONA

BALNEARIO *de* PANTICOSA

Informes y proyectos
de estancia

Precios especiales del 20 de
Junio al 15 de Julio y del 23
de Agosto al 20 de Septiembre

DIRIGIRSE A LA DIRECCION:

Hasta el 31 de Mayo:

B. Jaime I, n.º 18 - ZARAGOZA
Teléfono 24445

Desde el 1 de Junio

BALNEARIO DE PANTICOSA
(Huesca)



SAVOY
RESTAURANTE

A su paso por Zaragoza, visite RESTAURANTE SAVOY
Coso, 42. El más moderno de la Ciudad
Aire acondicionado

MARTINEZ, Publicidad

Depósito Legal: B. 3084 - 1961

Gráficas Londres



CALCETINES



*Mis papás van
al Liceo*

FABRICADO POR HIJOS DE J. TORRELLAS, S. A. - MATARO

OTAGE

UAB
Universitat Autònoma de Barcelona



EL
NUEVO
PERFUME

Madame Rochas

MARCEL ROCHAS
PARIS

UTB