



GRAN TEATRO DEL LICEO

EMPRESA JUAN A. PAMÍAS BARCELONA

LONDON'S FESTIVAL BALLET

*Temporada
de Primavera
1964*

UAB

Imagen PHILIPS!

Sonido PHILIPS!

Estilo PHILIPS!



23 TE 267 A
22.517,-
(impuestos incluidos)

TELEVISORES
PHILIPS
1964



GARANTIA DEFINITIVA

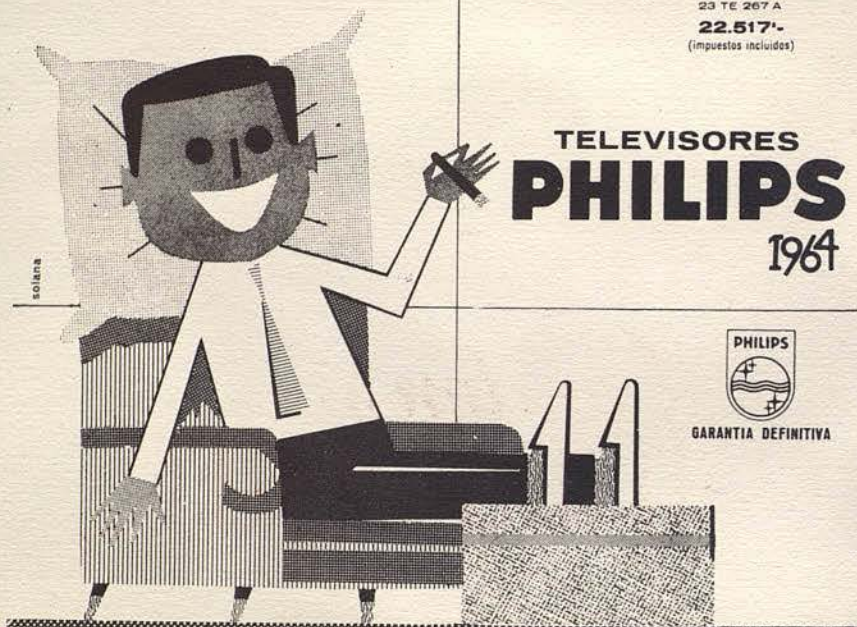

19 TE 263-A
16.540'45
(impuestos incluidos)



23 TE 267-A
22.517,-
(impuestos incluidos)



23 CE 268-A
25.990'75
(impuestos incluidos)

23 TE 266 A
20.230'30
(impuestos incluidos)



GRAN TEATRO DEL LICEO

BARCELONA

EMPRESA:
JUAN A. PAMIAS

TEMPORADA DE PRIMAVERA DE 1964

*POR LA EXTRAORDINARIA
FORMACION COREOGRAFICA BRITANICA*

London's **FESTIVAL BALLET**

ORQUESTA SINFONICA TITULAR DEL GRAN
TEATRO DEL LICEO

En colaboración con
BRITISH OVERSEAS FAIR LTD.
Y THE BRITISH COUNCIL

En la portada: Composición del
pintor P. CLAPERÀ, inspirada en
el célebre ballet «PEER GYNT»

Bella Aurora

PRESENTA SU NUEVA CREACION



CREMA

Todo uso

Bajo la caricia ligera e impalpable de esta crema hidratante, toda la frescura de la piel renace y se exalta, sea cual sea la epidermis y la edad, y como un rayo aparecerá vuestra sin par belleza.



Dr. JULIAN
BRAUNSWEG





carvis

ORGANIZACION INMOBILIARIA

solares
casas de renta
pisos en venta
pisos en alquiler
apartamentos
en la costa
administración
de fincas
inversiones

Avda. Príncipe de Asturias, 54
Tel. 217.73.88 - Barcelona (12)

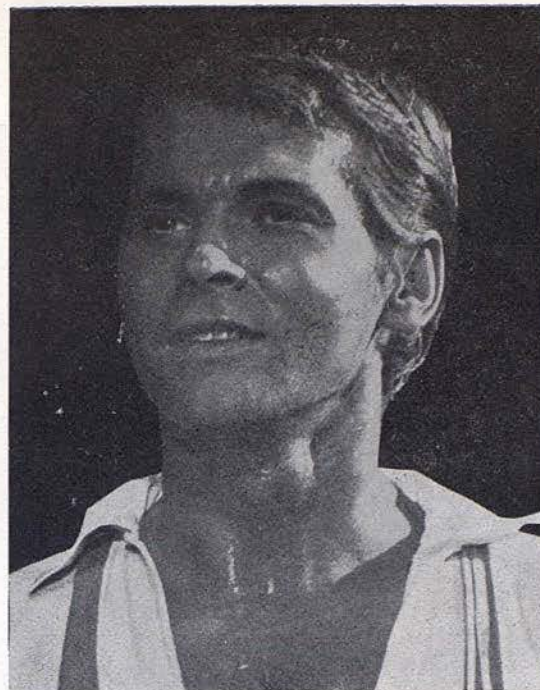

DAVID
ADAMS



LUCETTE
ALDOUS



Para su debut en el arte de agradar...

Miss Ayer

He aquí los productos de belleza especialmente creados en obsequio de las jovencitas...
 ¡¡ He aquí la serie Miss Ayer, para hacerla todavía más bonita!! *Tonic Lotion*
 le dará un matiz más fresco, haciendo desaparecer las rojeces, pequeños granitos
 y puntos negros. *Invisible Base*, base de polvos tratante, suaviza y protege la epidermis
 y "sostiene" admirablemente su maquillaje. Y *Transparent Rose*, un "rosa de labios"
 claro, hace sus labios deslumbrante, sin que parezcan maquillados. TODO NUEVO:
RAPID CLEANSER, desmaquillante instantáneo, ligero, fluido, y fresco: limpia a fondo
 la epidermis, la conserva y la purifica totalmente.



Harriet Hubbard Ayer



IRINA
BOROWSKA

LLOBET BOSCH, S. A.

EMPRESA CONSTRUCTORA

MAYOR DE GRACIA, 13
 TELEFONO 228 44 83
 B A R C E L O N A

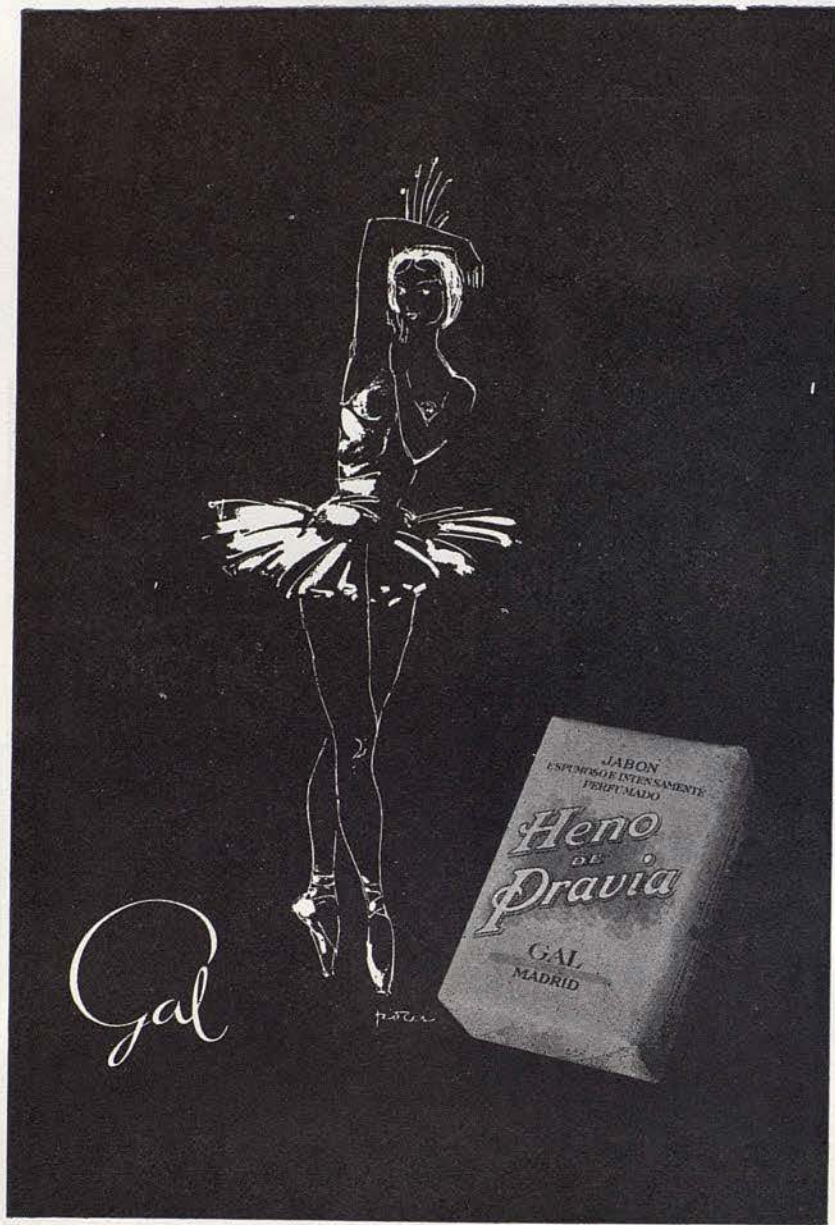

MARILYN
BURR



EUGENE
COLLINS



Una mujer exquisita y tan segura de su elegancia



BALLET RUSSE
ATKINSONS
LONDON



JOHN
GILPIN

Restaurante CAFE DEL LICEO

Desde el año 1922, esta casa tiene a su cargo el



Servicio especial de Restaurante en el Salón de Té y Palcos, durante las representaciones. SNACK BAR, en la planta baja con sus combinados de frutas al champán y con las delicias del "LICEO"



ANNA-MARIE
HOLMES



DORIS
LAINE



DAVID
HOLMES



BARRY
McGRATH

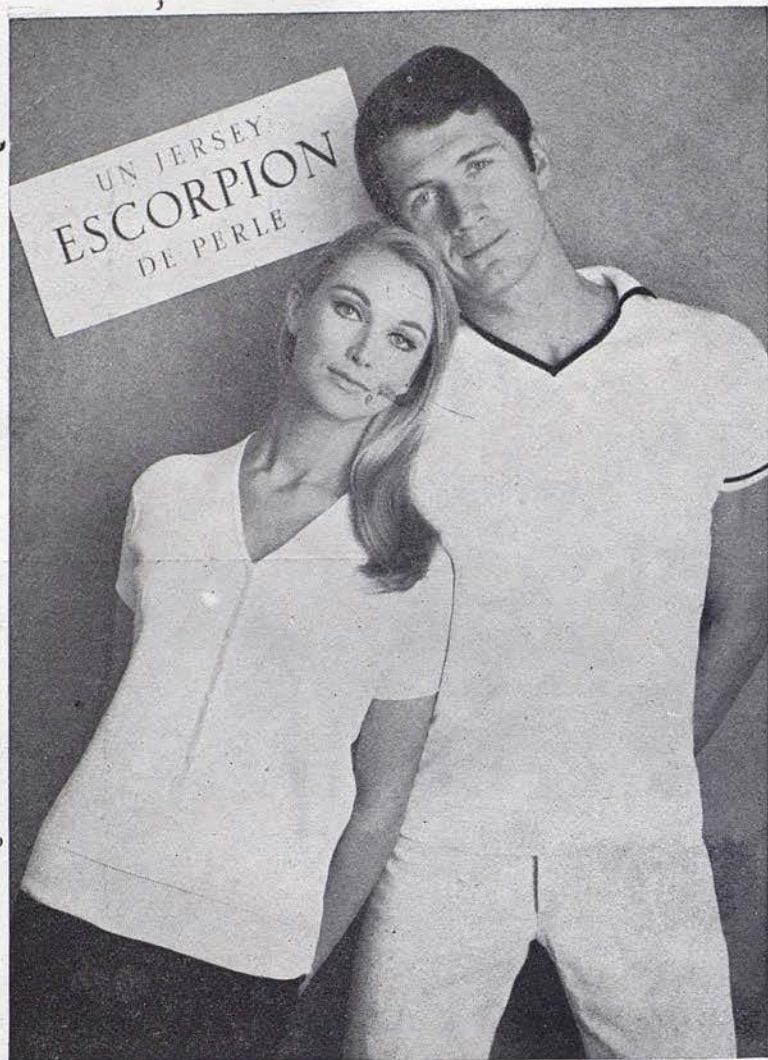

CARMEN
MATHE



GENIA
MELIKOVA



JOYA
PERFUME

MYRURGIA



KARL
MUSIL

VIÑA OCTAVIA VIÑA SERBERA

Marcas Registradas

J. J. Soler Bas

MAS DELS FRARES

CONSTANTÍ

TARRAGONA

UAB
Universitat Autònoma de Barcelona



JEAN
PIERRE-ALBAN

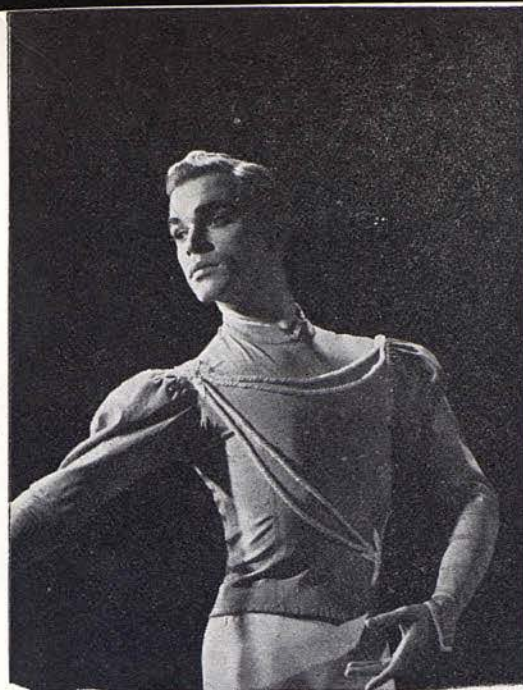

BEN
STEVENSON



DIANNE
RICHARDS

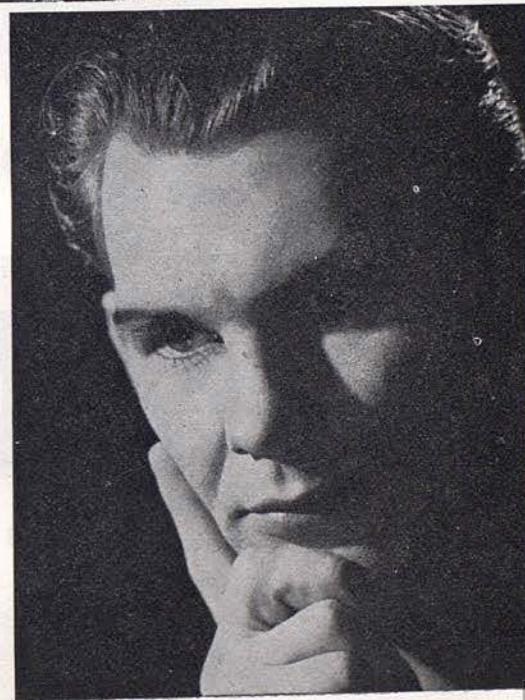

VASSILIE
TRUNOFF

ESTILIZADA
Y VERSATIL
COMO UNA



LAVADORA SUPERAUTOMATICA

Zoppas

EN BARCELONA: GRAL. MITRE, 94 - TEL. 248 18 28



GABRIELLA
LAKATOS



FERENC
HAVAS



PAÑOS

Julia

PELAYO 62 - BARCELONA

COMPANIA

por orden alfabético

Director General
JULIAN BRAUNSWEG

*

Estrellas
(Por orden alfabético)

DAVID ADAMS	LUCETTE ALDOUS
IRINA BOROWSKA	MARILYN BURR *
JOHN GILPIN	ANNA-MARIE HOLMES
DORIS LAINE *	BARRY McGRATH
GENIA MELIKOVA	KARL MUSIL *
DIANNE RICHARDS	BEN STEVENSON
	EUGENE COLLINS
	DAVID HOLMES
	CARMEN MATHE
	JEAN PIERRE-ALBAN
	VASSILIE TRUNOFF

* Artistas Invitados

Y en colaboración especial la pareja húngara
GABRIELLA LAKATOS - FERENC HAVAS

Solistas

ANGELA BISHOPP	DESMOND KELLY	JANET LEWIS
SHEILA MELVIN	MAX NATIEZ	WILLIAM PERRIE
JOAN POTTER	GILLIAN SHANE	CAROL YULE

Cuerpo de Baile

NICHOLAS BENTON	GABRIELLE BLAIR	DELICE BRADY
SUSAN CLAIRE	MEL CLIFFORD	DENISE LE COMTE
ELIZABETH COX	ANNA DELANY	MARGARET DEW
ALAIN DUBREUIL	LESLEY EVANS	DAVID GAYLE
BRIDGET HEARNE	ANN HOLDEN	CHRISTINE HUGHES
MOYA KNOX	RAYMOND LEWIS	JOAN LINDSEY
DUDLEY VON LOGGENBURG	DAVID LONG	GERALDINE LONG
KEITH MAIDWELL	ROBERT OLUP	STELLA ORTON
JULIA POOLE	ANNA PRICE	ALUN RYHS
GEORGES SALAVISA	CAROLYN SANDERS	VALERIE SANDERS
STEPHEN SCHULLER	CRISTINA STIRLING	JEREMY SUTCLIFFE
NONA TELFORD	CHRIS WATSON	PAUL WRIGHT

Director Artístico
JOHN GILPIN

Coreografía de las nuevas versiones de «Giselle» y «Variaciones para cuatros» de
ANTON DOLIN

Maestros de Ballet
VASSILIE TRUNOFF
FRITZ GRAF

1.er. Maestro Director
AUBREY BOWMAN

2.º Maestro Director
DONALD ELLIOTT

Administrador
BENN TOFF

vision, s. a.



SATA

RAYON
FIBRANA
Z 54
SAFACROM®
RAYCOLOR®
NYLON®
NYLON®
TERGAL®
ONDEX®

PROGRAMA PARA HOY

DOMINGO, 19 DE ABRIL DE 1964

TARDE A LAS 6

3.ª d: Propiedad y abono a Tardes

ACTUACION DEL

LONDON'S FESTIVAL BALLET

I

GISELLE

Ballet romántico en dos actos de Théophile GAUTIER.
sobre un tema de Heinrich HEINE

Música de Adolphe ADAM

Coreografía de Anton DOLIN sobre la de Jean CORALLI

Decorados y vestuario de Hugh STEVENSON

Esta nueva versión ha sido especialmente dirigida
por Anton DOLIN

II

a) ADAGIO DE LA ROSA

Del ballet «La Bella durmiente del Bosque»

Música de TCHAIKOWSKY

Coreografía sobre la de Marius PETIPA

Vestuario de Mel CLIFFORD

b) EL PRINCIPE IGOR

Danzas polovtianas de la ópera «El Príncipe Igor»

Música de BORODIN

Coreografía de Michel FOKINE,

reproducida por Nicholas BERIOSOFF

Decorado y vestuario de Nicholai ROERICH

ORQUESTA SINFONICA DEL GRAN TEATRO DEL LICEO

Maestro Director:

Aubrey BOWMAN.

CONSTELACION
CONSTELACION
CONSTELACION

Costa / Pineda

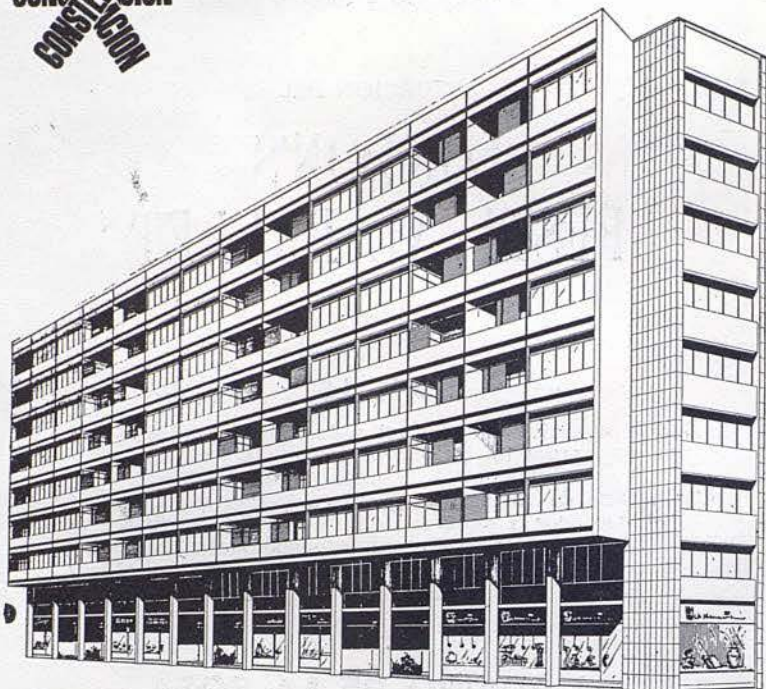

EDIFICIO CONSTELACION



Situado en el lugar más céntrico y señorial de Barcelona, el más distinguido y solicitado de la ciudad: Avd. Gralmo. Franco - Plaza Calvo Sotelo ● La Llave de Oro le brinda, en este Edificio singular, los máximos adelantos y todos los detalles del mejor gusto para la comodidad de Usted y de los suyos; una perfecta distribución y la garantía total de calidad en materiales y acabados ● Escoja ahora su propio Piso en el excepcional "EDIFICIO CONSTELACION", la obra más lograda de Barcelona, realizada por

La Llave de Oro Balmes, 318-320 - Teléf. 228 23 51 - Barcelona

25 años de experiencia en la construcción y venta de Pisos.

1

GISELLE

Ballet romántico en dos actos de Théophile GAUTIER,
sobre un tema de Heinrich HEINE

Música de Adolphe ADAM

Coreografía de Anton DOLIN sobre la de Jean CORALLI

Decorados y vestuario de Hugh STEVENSON

Esta nueva versión ha sido especialmente dirigida
por Anton DOLIN

REPARTO

ACTO PRIMERO

<i>Giselle</i>	Marilyn BURR
<i>Berthe, su madre</i>	Sheila MELVIN
<i>Príncipe Albrecht, Duque de Silesia</i>	Ferenc HAVAS
<i>Wilfred, Escudero del Duque</i>	Alun RHYS.
<i>Hilarión</i>	Desmond KEI LI
<i>Príncipe de Curlandia</i>	Nicholas BENTON.
<i>El Paje</i>	Raymond LEWIS.
<i>Bathilde, prometida del Príncipe</i>	Anna DELANY.
<i>Dos Campesinos</i>	Carol YULE, Barry McGRATH.
<i>Las Amigas de Giselle</i>	Joan POTTER, Gillian SHANE, Ann HOLDEN, Stella ORTON, Geraldine LONG, Julia POG- LE, Anna PRICE, Carolyn SANDERS.
<i>Los Vendimiadores</i>	Dellice BRADY, Margaret DEW, Susan CLAIRE, Leslie EVANS, Moya KNOX, Bridget HEAR- NE, Valerie SANDERS, Joan LINDSEY, Keith MAIDWELL, David GAYLE, David LONG, Paul WRIGHT, Dudley VON LOGGENBURG, Robert OLUP, Alain DUBREUIL, Georges SALAVISA.

Caballeros y Damas ... Elizabeth COX,
Denise LECOMPTE, Cristina
HUGHES, Nona TELFORD,
Cristina STERLING, Janet
LEWIS, Chris WATSON, Wi-
lliam PERRIE, Stephan SCHU-
LLER, Mel CLIFFORD.

ACTO SEGUNDO

Giselle ... Marilyn BURR
Myrtha, Reina de las Willis. Janet LEWIS
Príncipe Albrecht ... Ferenc HAVAS
Wilfred ... Alun RHYS.
Hilarión ... Desmond KELLY
Moyne (una Willis) ... Gillian SHANE.
Zulma (una Willis) ... Carol YULE.
Las Willis ... Dellice BRADY, Susan CLAIRE,
Anna DELANY, Margaret
DEW, Lesley EVANS, Bridget
HEARNE, Joan LINDSEY, Ge-
raldine LONG, Stella ORTON,
Julia POOLE, Anna PRICE,
Joan POTTER, Carolyn SAN-
DERS, Valerie SANDERS, Cris-
tina STERLING, Moya KNOX,
Ann HOLDEN, Elizabeth COX.

MOTIVO

Giselle, fue estrenada por primera vez en la Real Academia de Música de París en 1841, con música de Adolphe ADAM, coreografía de CORALLI y escenas y vestuario de CICERI. La idea del ballet, basado en una leyenda antigua alemana, fue dada a Vernoy SAINT-GEORGE por Théophile GAUTIER. Sigue de cerca la idea de «La Silphide» (que fue estrenado nueve años antes) en que el primer cuadro trataba de los campesinos de un pueblecito, que eran mortales, mientras que el segundo acto era completamente sobrenatural. Ambos hacen un contraste perfecto y es por esta razón que el personaje central ha llegado a ser uno de los papeles más importantes para una primera bailarina. Este ballet se ha dado sin interrupción desde la primera fecha que se estrenó, y desde entonces figura en el repertorio de las mejores compañías mundiales de Ballet.

ARGUMENTO

ACTO PRIMERO

El joven Príncipe Alberto, al que Giselle cree un campesino, hace la corte a esta joven al mismo tiempo que Hilarión, el guardabosques real.

Hilarión rechazado por Giselle, y queriendo vengarse de su fracaso revela la personalidad del pretendido campesino y prueba a Giselle que su amado es en realidad un príncipe.

La joven no pudiendo soportar tal emoción, pierde la razón y muere en los brazos de su madre. A partir de este momento Giselle se transforma en Willis.

ACTO SEGUNDO

A medianoche el Príncipe Alberto se acerca a la tumba de la joven, a la que ha querido; esta es la hora de los fantasmas que salen de sus tumbas y tienen la fuerza nefasta de torturar hasta la muerte con sus danzas a todos los allí presentes.

Esta es la suerte de Hilarión, así castigado por sus malas hazañas. En cuanto al Príncipe Alberto, muere en el tormento de su desesperación allí donde se le ha aparecido el espectro de su amada.

Deux grands noms
de la Parfumerie
Française



PARFUM
EAU DE TOILETTE

créés par

RAPHAEL
PARIS

PMA

En todo el mundo el teatro

II

a) ADAGIO DE LA ROSA

Del ballet «La Bella durmiente del Bosque»
Música de TCHAIKOWSKY
Coreografía sobre la de Marius PETIPA
Vestuario de Mel CLIFFORD

REPARTO

Princesa Aurora Genia MELIKOVA.
Cuatro Caballeros David ADAMS, Barry McGRATH,
Desmond KELLY, Ben STE-
VENSON.

biolf

A. S. JACOBSON & SONS

CHATELAIN, 100, rue de la Harpe, PARIS
CALLE DE LA HARPA, 100, BARCELONA
At. Substancia y 100, rue de la Harpe, PARIS



UAB

en todo el mundo ...



50 millones de hombres en más de 50 países usan alguno de los cuatro famosos productos FLOÏD

FLOÏD "AFTER SHAVE" para después del afeitado	FLOÏD "ELECTRIC" para antes del rasurado eléctrico	HAUGROQUINA FLOÏD "HAIR TONIC" para la higiene del cabello	FLOÏD "EAU DE COLOGNE" de perfume viril y joven
--	--	--	---



floïd

HAUGRON CIENTIFICAL, S. A.

NEW YORK-LONDON-PARIS-GINEBRA-MILANO
LISBOA-COLONIA-OSLO-HELSINKI-MEXICO
MONTEVIDEO-PANAMA-BOGOTA-BARCELONA

b) EL PRINCIPE IGOR

Danzas Polovtziánas de la ópera «El Príncipe Igor»
Música de BORODIN
Coreografía de Michael FOKINE,
reproducida por Nicholas BERIOSOFF
Decorado y vestuario de Nicholai ROERICH

REPARTO

El Jefe de los guerreros Polovtziános David HOLMES.
La Princesa Persa Anna DELANY
Sus compañeras Denise Le COMPTE, Janet LEWIS.
La Muchacha Polovtziána ... Joan POTTER.
Muchachas Polovtziánas Gillian SHANE, Stella ORTON, Julia POOLE, Elisabeth COX, Ann HOLDEN, Anna PRICE.
Muchachos Polovtziános Chris WATSON, Raymond LEWIS, Stephen SCHULLER, Alun RHYS, William PERRIE, Max NATIEZ.
Las Esclavas Persas Gabrielle BLAIR, Dellice BRADY, Susan CLAIRE, Margaret DEW, Lesley EVANS, Bridget HEARNE, Christine HUGHES, Moya KNOX, Joan LINDSEY, Carolyn SANDERS, Valerie SANDERS, Nona TELFORD.
Los Guerreros Polovtziános Desmond KELLY, Jeremy SUTCLIFFE, David LONG, Dudley VON LOGGENBURG, Nicholas BENTON, Mel CLIFFORD, Alain DUBREUIL, David GAYLE, Keith MAIDWELL, Robert OLUP, George SALAVISA, Paul WYRIGHT.



satura

CREMA Y LOCION HIDRATANTES

Preste atención a su piel, puede parecer seca y envejecida. Necesita SATURA, la maravillosa crema hidratante de DOROTHY GRAY. SATURA absorbe la humedad del aire y la impregna en su piel. ¿Resultado? Una sorprendente belleza para usted.

SATURA es más que una crema. Por su contenido de Vitamina A y Hormonas Estrogénicas Naturales, actúa como un rocío bienhechor que da nueva vida a la epidermis. Adquiera SATURA hoy mismo y su cutis recobrará el encanto juvenil.



DOROTHY GRAY NEW YORK - LONDON - PARIS - BARCELONA

MOTIVO

Las «Danzas Polovtzianas» de la ópera «El Príncipe Igor» de BORODIN, dieron la posibilidad al famoso coreógrafo Michael FOKINE de crear un ballet separado que es conocido con el mismo nombre.

Es, sin duda alguna, la obra más popular de las que presentó al mundo occidental el Ballet Ruso.

La belleza y fuerza rítmica de la inspirada música de BORODIN se refleja perfectamente en esta producción que transmite al público toda la magnificencia del folklore ruso y la variedad de su arte popular.

La escena ofrece el lugar donde acampa el Khan polovtziano Kontchak, y donde están reunidos sus hombres de armas, los esclavos y los prisioneros eslavos.

Las rudas danzas polovtzianas son ofrecidas por el Khan Kontchak al Príncipe cautivo en homenaje a su valor y audacia en los combates y para distraerle de su cautiverio; esto es lo que constituye el motivo de la movida acción de este sugestivo ballet.

PROXIMAS FUNCIONES

MARTES, 21 DE ABRIL DE 1964

NOCHE A LAS 10

13.ª de Propiedad y abono a noches — 5.ª al Turno A

ACTUACION DEL

LONDON'S
FESTIVAL BALLET

I

NAPOLI

II

EL MUCHACHO EMBRUJADO

III

a) DON QUIJOTE

Paso a Dos

b) SYMPHONETTE

Estreno. en España

MIERCOLES, NOCHE

NAPOLI - ADAGIO DE LA ROSA - ESMERALDA
LA LLAMA DE PARIS - SYMPHONETTE



ANGELA BISHOPP



DESMOND KELLY

ELECTRODOMESTICOS

Gilkin

LAVADORAS

NEVERAS

COCINAS

de venta en
los principales establecimientos



La Siberia



Bolero de Visón
«BLACK DIAMONDS»

ALTA PELETERIA Rambla Catalunya, 15 - BARCELONA

NOTA IMPORTANTE: Peletería LA SIBERIA les recuerda su servicio de conservación de pieles cuyas ventajas eliminan todo riesgo innecesario. Una simple llamada al teléfono 221 03 73 y le serán recogidas sus prendas a domicilio.



JANET LEWIS



SHEILA MELVIN

Impecable!

Una mujer
"Takyzada"
está segura
de su encanto

TAKY ELIMINA Y DISUELVE EL PELO



De frente o de espalda
se reconoce un



Jantzen
el traje de baño internacional

DEF. MAR. 15.554.

**sus vacaciones más felices con Jantzen, la marca
de los cinco continentes**

EUROPA: Alemania, Francia, Italia, Gran Bretaña, España, Suiza; ASIA: Japón, Israel; AFRICA: Sudáfrica; AMERICA:
Brasil, Canadá, Colombia, E.E. U.U., Chile, México, Venezuela; OCEANIA: Australia, Hawái, Nueva Zelanda.



MAX NATIEZ



WILLIAM PERRIER

VIAJES ESPECIALES EN AVION-REACTOR A LOS
ESTADOS UNIDOS

para visitar la
FERIA MUNDIAL DE NUEVA YORK

Visita detallada de
NUEVA YORK y MONTREAL (Canadá)

Excursiones facultativas a:
**WASHINGTON - FILADELFIA
y las CATARATAS DEL NIAGARA**

Salidas: 25 mayo - 29 junio - 16 julio - 18 agosto - 14 septiembre y 1.º octubre
PRECIO: incluido transporte en avión-reactor, visitas en autocar y
estancia en un Hotel de 1.º: Ptas. 31.500

Solicite folleto detallado a:
CIA. HISPANOAMERICANA DE TURISMO
Grupo A - Título 17

PASEO DE GRACIA, 11 (Edificio Banco Vitalicio) - Teléfono 281 93 50

EN TOSSA DE MAR

LA PLAYA MUNDIALMENTE FAMOSA



PUEDA REALIZAR UNA
INVERSION SEGURA
Y MUY RENTABLE

COMPRE UN APARTAMENTO EN EL "EDIFICIO TURISA"

A 150 METROS DE LA PLAYA



APROVECHE LA OPORTUNIDAD
DEL MAS NUEVO
Y SENSACIONAL
SISTEMA
DE VENTA

LLAVES EN MANO

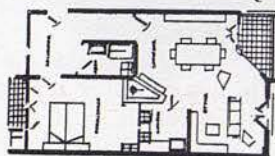

11.750 Ptas.

AL MES, SIN ENTRADA
PAGANDO DURANTE 24 MESES
(más hipoteca amortizable en 10 años)

SERA PROPIETARIO
DE UN APARTAMENTO QUE

- AUMENTARA CADA AÑO DE VALOR
- PUEDE ALQUILARLO
- RESOLVERA SU VERANEO

CARACTERISTICAS DEL APARTAMENTO:

Española terraza; gran comedor-living capaz de ser dividido para formar un dormitorio más; un dormitorio de dos camas con armario empotrado; cocina con horno de butano, termo eléctrico que también alimenta el cuarto de baño, armarios metálicos, fregadera y campana para humos, cuarto de baño con baño aseo, ducha, lavabo con pedestal, W. C., etc. Lavadero instalado en terraza individual. Tanto la cocina como el cuarto de baño están revestidos de azulejos.

INFORMACION:

EN TOSSA DE MAR: En el mismo Edificio "TURISA"

EN LLORET DE MAR: Fincas Bonet-Prat de la Riba, 9 - Tel. 177

EN BARCELONA: TORREMAR - Balmes, 318 y 320 y San Hermenegildo, 31

Tel. 224 15 14 - Tel. 254 06 90 (243)



JOAN POTTER



GILLIAN SHANE

ASEGURESE CONTRA LOS ACCIDENTES
POR FALTA DE ALUMBRADO

ADQUIRIENDO PARA SU AUTOMOVIL
UN JUEGO DE LAMPARAS DE RECAMBIO

FER

PREPARADOS ESPECIALMENTE PARA CADA TIPO DE COCHE

NO ESTORBAN COMODOS PRACTICOS

**CON FER EN SU COCHE...
NO EXISTE LA NOCHE**



*Productos
Nenuco
el primer placer
del recién nacido*

*Colonia
Jabón Líquido
Talco
Bálsamo
Sales de Baño*

Nenuco



CAROL YULE



AUBREY BOWMAN
DIRECTOR DE ORQUESTA

FINCAS

J. Carbonell Vilanova

Agente de la Propiedad Inmobiliaria

Ronda S. Pedro, 46
BARCELONA

Teléfono 231 48 26
(Tres líneas)

**PARKER
SHEAFFER
WATERMAN
MONTBLANC
PELIKAN etc.**

SERVICIO OFICIAL

*Central de la
Estilográfica*

PUERTA FERRISA, 17
Teléfono 231 43 86



BEEN TOFF
ADMINISTRADOR GENERAL



FRITZ GRAF
MAESTRO DE BAILE

PERSONAL TECNICO Y ADMINISTRATIVO

Jefe de Producción	Doris BARRY
Administrador de la Compañía	Peter BROWNLEE
Jefe de Escenario	James DUFF
Jefe de Utería	Peter WRIGGLESWORTH
Jefe de Maquinaria	John BERRILL
Jefe de Electricistas	David MOHR
Jefe de Vestuarios	Arthur BUNCE

Las fotografías que se publican en este programa fueron realizadas por los fotógrafos británicos:

Anthony CRICKMAN - Fredericks DAVIS
Mike DAVIS - Douglas H. JEFFERY

LA MODA EN SU CALZADO

VIENA

Muntaner, 242 (junto Av. Gmo. Franco) - Teléf. 228 57 75

Extensas colecciones para PRIMAVERA y VERANO

SUCURSALES:

CALZADOS LONDRES

C. Londres, 99 (Chaflán Muntaner, 211)

CALZADOS TETUAN

Plaza Tetuán, 27 y 28 - Teléf. 225 70 60



PARA JOVENCITAS TACONES
FINOS y ESCOTES MUY VARIADOS

PARA NIÑOS, SELECTOS PARA FESTIVOS

desde pequeños
saben que...



DANONE

es el verdadero yoghourt

EQUIPOS
HI-FI
STEREO



COMPLETOS
ASEQUIBLES
SOBRIOS
PRACTICOS

ACUSTICA ELECTRONICA
ROSELSON



DE VENTA EN LOS MEJORES ESTABLECIMIENTOS DEL RAMO

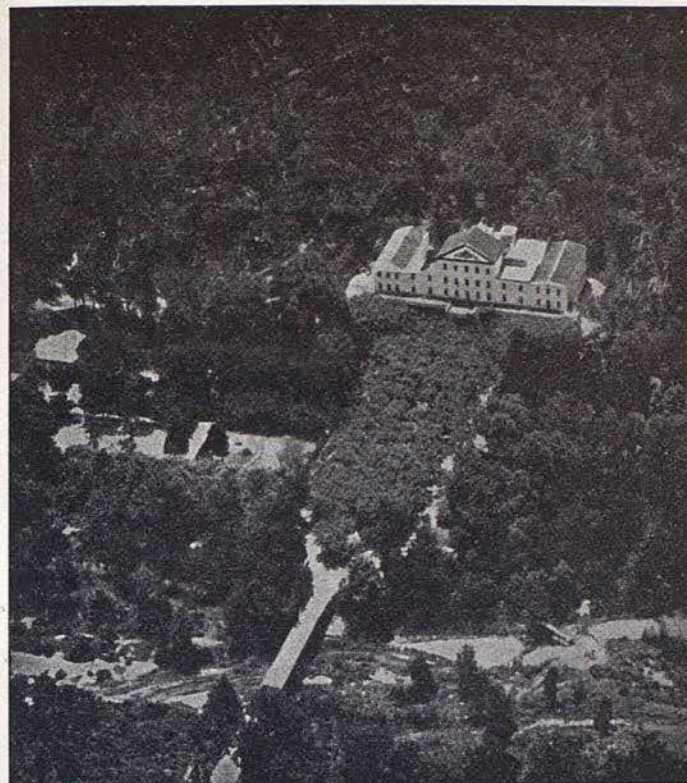

APROVECHE SU
VERANO PARA
CURARSE

ARTRITISMO
NERVIOS
CIRCULACION

HOTEL - BALNEARIO **TERMAS ORION**

SANTA COLOMA DE FARNES (Gerona)

Gran Parque - Piscina - Tenis - Bar - Bosques
Excursiones a 25 Km. de la Costa Brava

TEMPORADA: DE JUNIO A OCTUBRE

INFORMES EN BARCELONA:

ASTRO-REINA, GALERIAS MALDÁ, 23

CURA - REPOSO - RELAJACION - SUEÑO - REJUVENECIMIENTO

UAB
Universitat Autònoma de Barcelona



Punto Blanco
TRANSLO

el calcetín
transpirable y fresco

BITTER

CINZANO
soda



UN AUTENTICO "super-refrescante"

UNO sólo, ya

CALMA la sed..!

BITTER*

CINZANO
soda

*SE BEBE BIEN FRIO



UAB
Universitat Autònoma de Barcelona

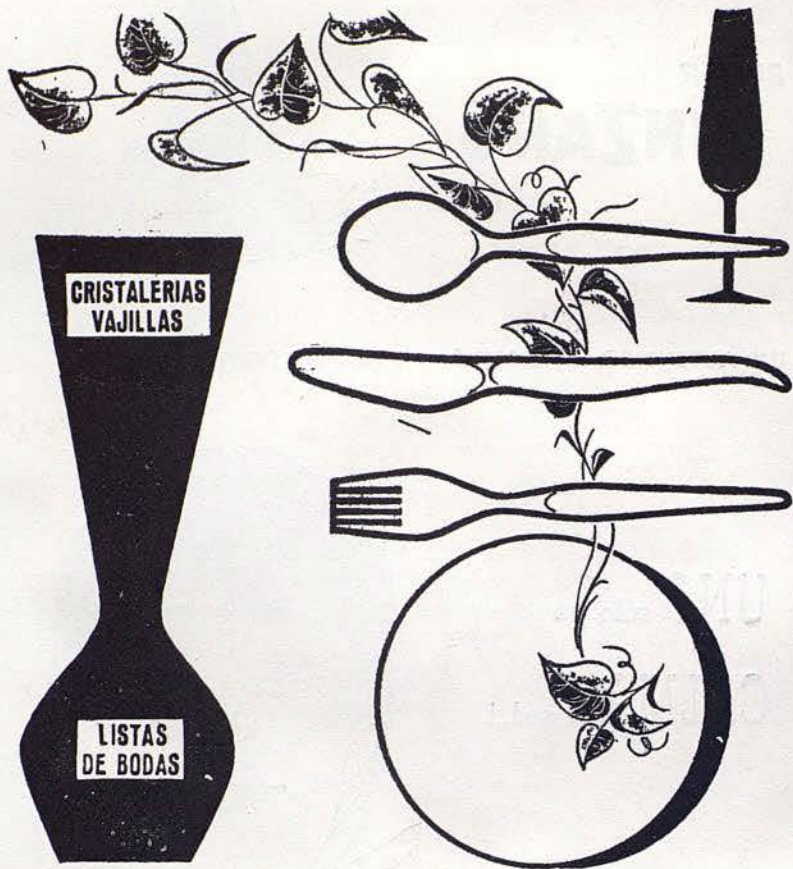

ARTICULOS DE CALIDAD

GRIFE & ESCODA

Paseo de Gracia, 13

Fernando, 36

Avenida Generalísimo, 484

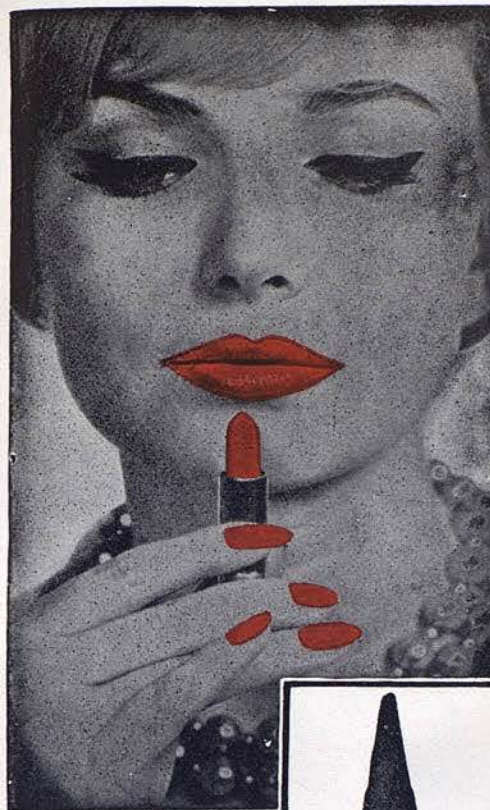

...y ahora

LACA PARA UÑAS

Le Baiser

Para armonizar
con el célebre



ROUGE BAISER

el lápiz labial
verdaderamente
fijo



Conces. para España

4 Creado en París por Paul Baudecroux

HENRY-COLOMER, LTDA.

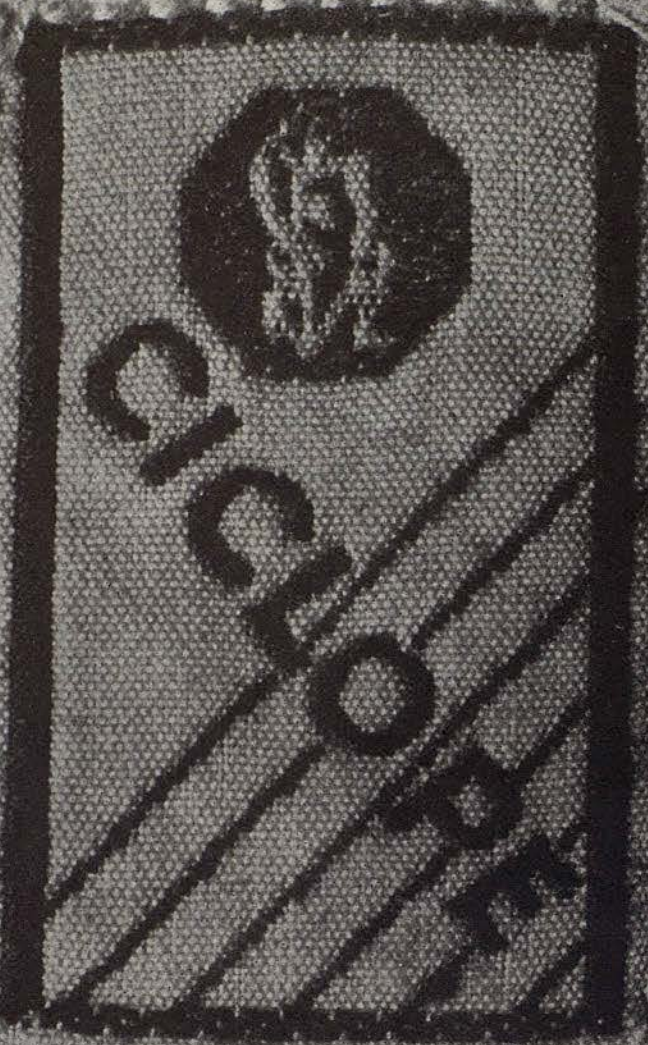

LA MARCA DE VUESTROS VESTIDOS DE PUNTO INTERIORES
MARCA INTERNACIONAL REGISTRADA



EMIR
perfume de
Dana

Femme

LE MEILLEUR PARFUM DU MONDE

MARCEL ROCHAS
PARIS

42356.12

UNITE