



GRAN TEATRO DEL LICEO

EMPRESA JUAN A. PAMIAS BARCELONA

LONDON'S FESTIVAL BALLET

*Temporada
de Primavera
1964*

UAB



EMIR
perfume de
Dana



GRAN TEATRO DEL LICEO

BARCELONA

EMPRESA:

JUAN A. PAMIAS

TEMPORADA DE PRIMAVERA DE 1964

*POR LA EXTRAORDINARIA
FORMACION COREOGRAFICA BRITANICA*

London's **FESTIVAL BALLET**

ORQUESTA SINFONICA TITULAR DEL GRAN
TEATRO DEL LICEO

En colaboración con
BRITISH OVERSEAS FAIR LTD.
Y THE BRITISH COUNCIL

En la portada: Composición del
pintor P. CLAPERA, inspirada en
el célebre ballet «PEER GYNT».

Bella Aurora

PRESENTA SU NUEVA CREACION



CREMA

Todo uso

Bajo la caricia ligera e impalpable de esta crema hidratante, toda la frescura de la piel renace y se exalta, sea cual sea la epidermis y la edad, y como un rayo aparecerá vuestra sin par belleza.



Dr. JULIAN
BRAUNSWEG





carvis

ORGANIZACION INMOBILIARIA

solares
casas de renta
pisos en venta
pisos en alquiler
apartamentos
en la costa
administración
de fincas
inversiones

Avda. Príncipe de Asturias, 54
Tel. 217.73.88 - Barcelona (12)



DAVID
'ADAMS



LUCETTE
ALDOUS

UWB



Para su debut en el arte de agradar...

Miss Ayer

He aquí los productos de belleza especialmente creados en obsequio de las jovencitas...
¡¡ He aquí la serie Miss Ayer, para hacerla todavía más bonita!! *Tonic Lotion* le dará un matiz más fresco, haciendo desaparecer las rojeces, pequeños granitos y puntos negros. *Invisible Base*, base de polvos tratante, suaviza y protege la epidermis y "sostiene" admirablemente su maquillaje. Y *Transparent Rose*, un "rosa de labios" claro, hace sus labios deslumbrante, sin que parezcan maquillados. TODO NUEVO: *RAPID CLEANSER*, desmaquillante instantáneo, ligero, fluido, y fresco: limpia a fondo la epidermis, la conserva y la purifica totalmente.



Harriet Hubbard Ayer



IRINA
BOROWSKA

LLOBET BOSCH, S. A.

EMPRESA CONSTRUCTORA

MAYOR DE GRACIA, 13
TELEFONO 228 44 83
BARCELONA

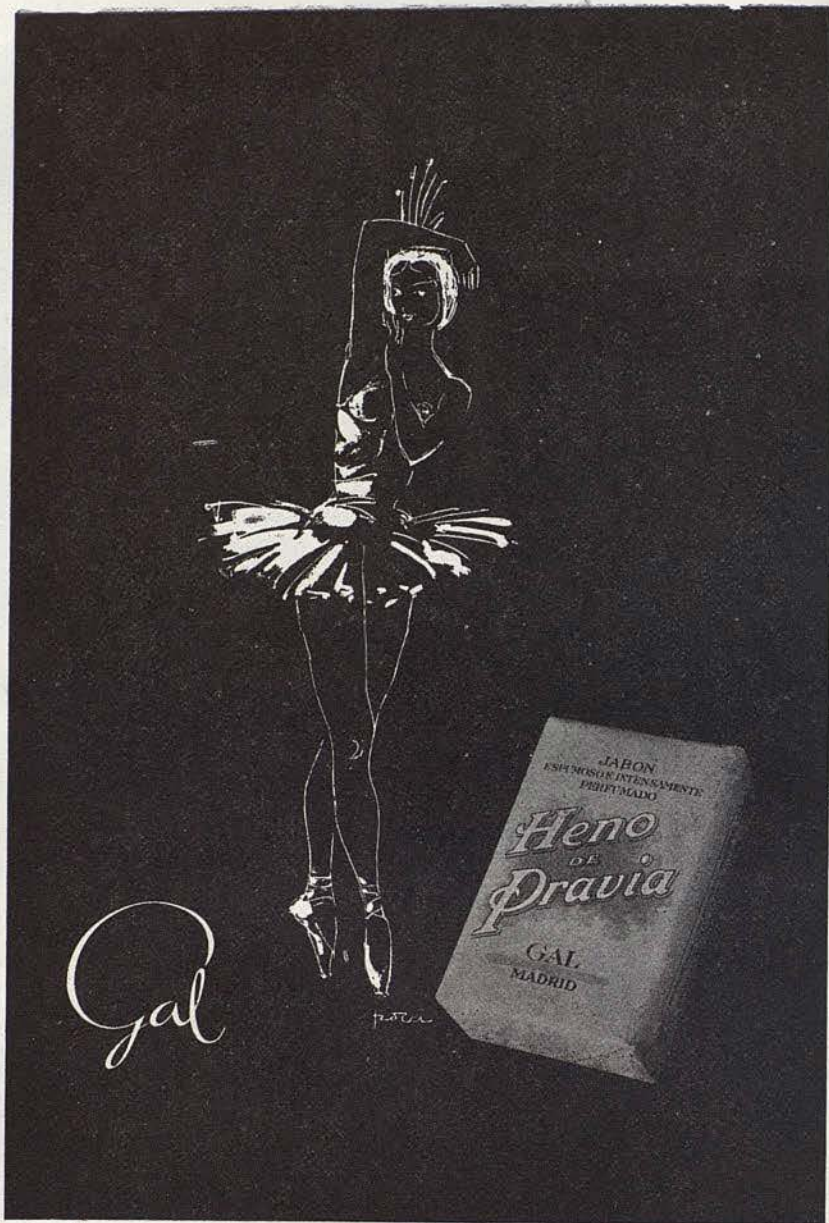

MARILYN
BURR



EUGENE
COLLINS



Una mujer exquisita y tan segura de su elegancia!



BALLET RUSSE
ATKINSONS
LONDON



JOHN
GILPIN

Restaurante CAFE DEL LICEO

Desde el año 1922, esta casa tiene a su cargo el



Servicio especial de Restaurante en el Salón de Té y Palcos, durante las representaciones. SNACK BAR, en la planta baja con sus combinados de frutas al champán y con las delicias del "LICEO"



ANNA-MARIE
HOLMES



DORIS
LAINE



DAVID
HOLMES



BARRY
McGRATH



UN JERSEY
ESCORPION
DE ORLON-BOUCLE



CARMEN
MATHE



GENIA
MELIKOVA



JOYA
PERFUME

MYRURGIA

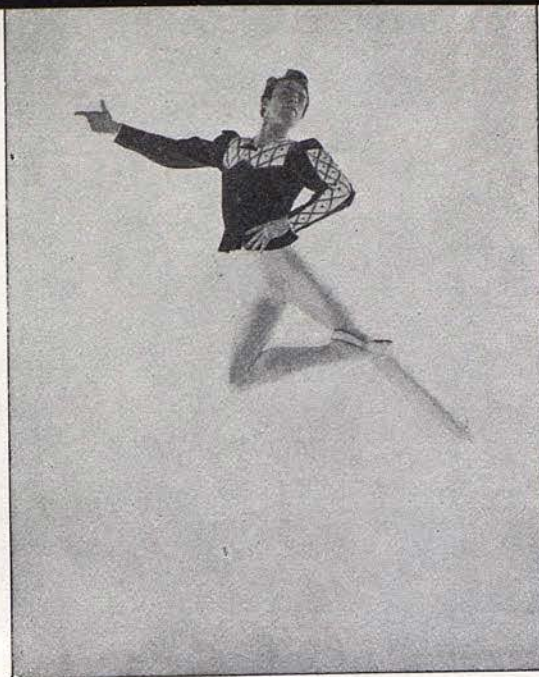

KARL
MUSIL

VIÑA OCTAVIA VIÑA SERBERA

Marcas Registradas

J. J. Soler Bas

MAS DELS FRARES

CONSTANTÍ

TARRAGONA

UAB



JEAN
PIERRE-ALBAN

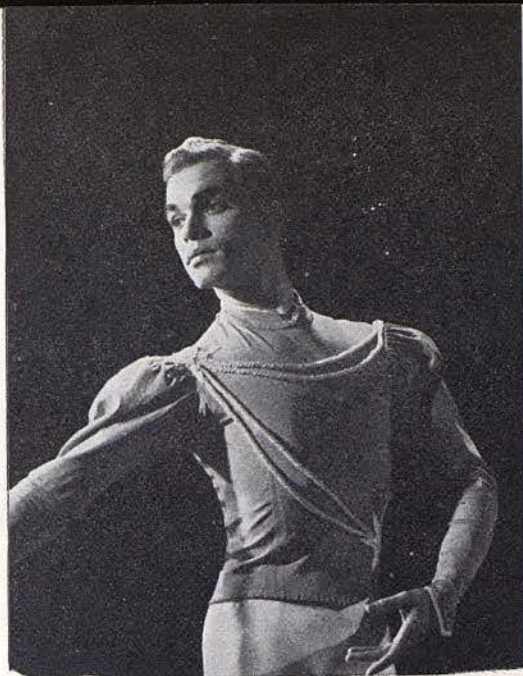

BEN
STEVENSON



DIANNE
RICHARDS

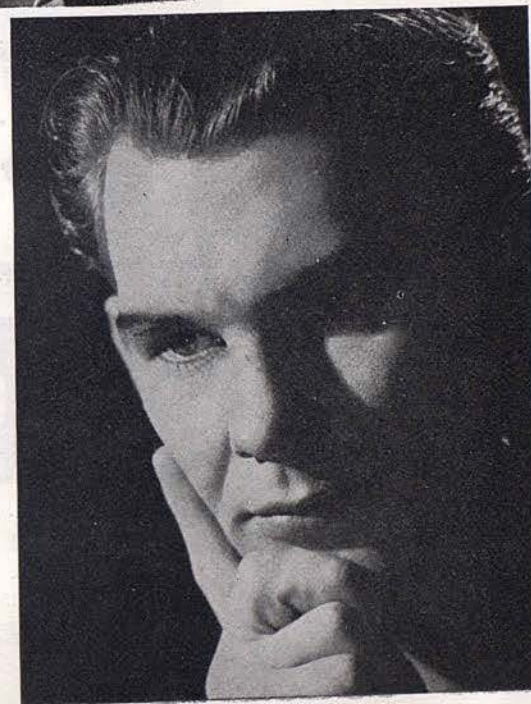

VASSILIE
TRUNOFF

ESTILIZADA
Y VERSATIL
COMO UNA



LAVADORA SUPERAUTOMATICA

Zoppas

EN BARCELONA: GRAL. MITRE, 94 - TEL. 248 18 28



GABRIELLA
LAKATOS



FERENC
HAVAS



Equipos futura mamá
Modelos jovencitas

Bebelin

Equipos recién nacido
Regalos para bebés



PASEO DE GRACIA, 39 • CONSEJO DE CIENTO, 298.

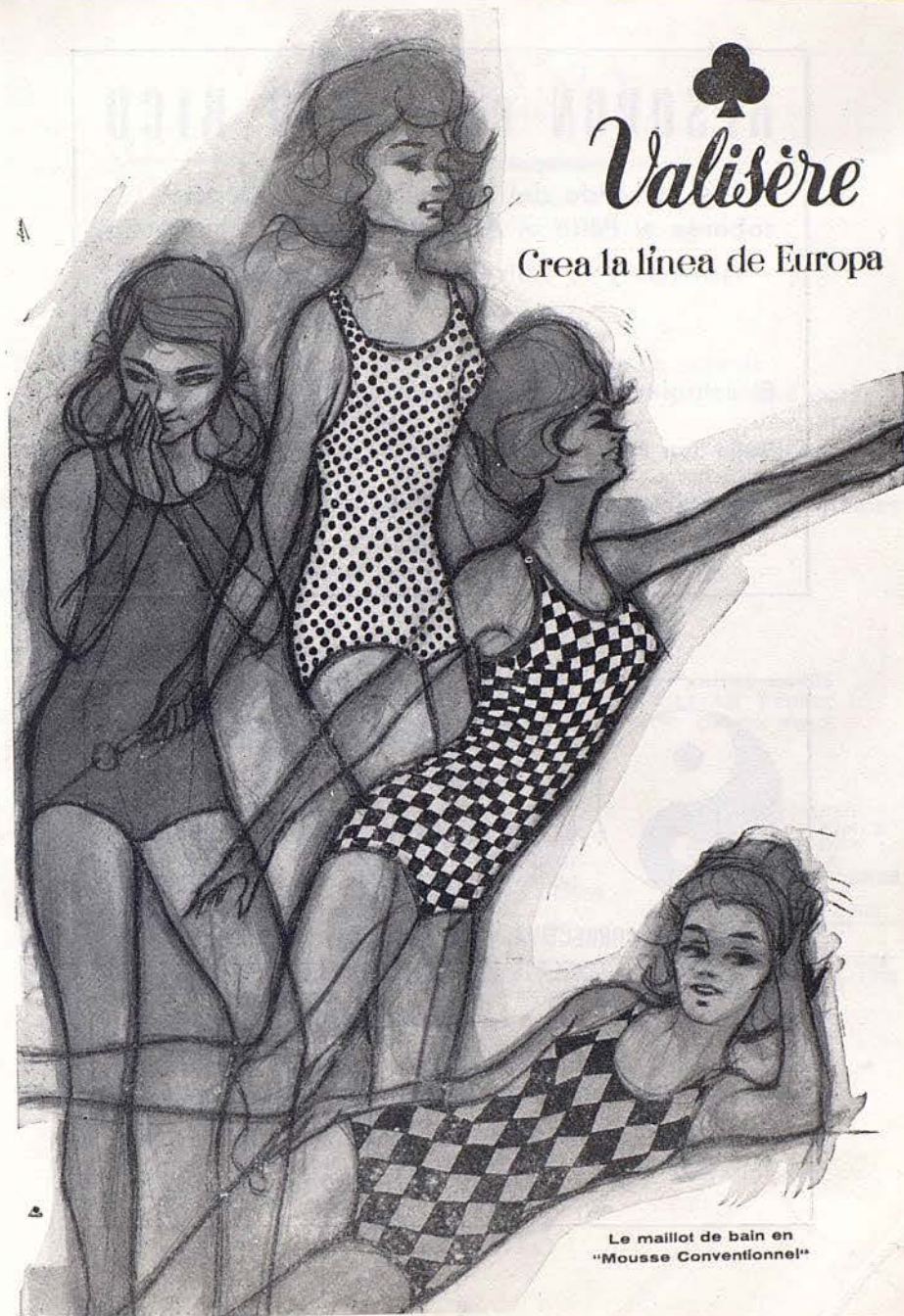

Valisère

Crea la línea de Europa

Le maillot de bain en
"Mousse Conventional"

UAB

RESOPON en POLLO RICO

A la salida del teatro o en el entreacto
saborée el Pollo al AST con exquisito champaña
Visítenos y se convertirá en un asíduo cliente

“POLLO RICO”

El establecimiento degustación del pollo al AST

Calle San Pablo, 31

Teléfono 241 31 84

ABIERTO HASTA LAS 2 DE LA MADRUGADA

ESTABLECIMIENTO RECOMENDADO



EVA CARLOTA BRUCK

profesora diplomada de

Gimnasia correctiva y respiroterapia en Berlín

pone a su disposición sus secciones de

**GINNASIA CORRECTIVA Y REEDUCATIVA, RESPIROTERAPIA,
RELAJAMIENTO, YOGA, Etc.**

Nueva ayudante alemana

Información: Teléfono 217 85 36

todas las tardes de 17 a 20 horas, excepto sábados

Travesera de Gracia, 44, 5.º, 3.ª (entre Aribau y Muntaner)

BARCELONA - 6

COMPANÍA

por orden alfabético

Director General
JULIAN BRAUNSWEG

*

Estrellas
(Por orden alfabético)

DAVID ADAMS	LUCETTE ALDOUS	
IRINA BOROWSKA	MARILYN BURR *	EUGENE COLLINS
JOHN GILPIN	ANNA-MARIE HOLMES	DAVID HOLMES
DORIS LAINE *	BARRY McGRATH	CARMEN MATHE
GENIA MELIKOVA	KARL MUSIL *	JEAN PIERRE-ALBAN
DIANNE RICHARDS	BEN STEVENSON	VASSILIE TRUNOFF

* Artistas Invitados

Y en colaboración especial la pareja húngara
GABRIELLA LAKATOS — FERENC HAVAS

Solistas

ANGELA BISHOPP	DESMOND KELLY	JANET LEWIS
SHEILA MELVIN	MAX NATIEZ	WILLIAM PERRIE
JOAN POTTER	GILLIAN SHANE	CAROL YULE

Cuerpo de Baile

NICHOLAS BENTON	GABRIELLE BLAIR	DELLICE BRADY
SUSAN CLAIRE	MEL CLIFFORD	DENISE LE COMTE
ELIZABETH COX	ANNA DELANY	MARGARET DEW
ALAIN DUBREUIL	LESLEY EVANS	DAVID GAYLE
BRIDGET HEARNE	ANN HOLDEN	CHRISTINE HUGHES
MOYA KNOX	RAYMOND LEWIS	JOAN LINDSEY
DUDLEY VON LOGGENBURG	DAVID LONG	GERALDINE LONG
KEITH MAIDWELL	ROBERT OLUP	STELLA ORTON
JULIA POOLE	ANNA PRICE	ALUN RYHS
GEORGES SALAVISA	CAROLYN SANDERS	VALERIE SANDERS
STEPHEN SCHULLER	CRISTINA STIRLING	JEREMY SUTCLIFFE
NONA TELFORD	CHRIS WATSON	PAUL WRIGHT

Director Artístico
JOHN GILPIN

Coreografía de las nuevas versiones de «Giselle» y «Variaciones para cuatro» de

ANTON DOLIN

Maestros de Ballet
VASSILIE TRUNOFF
FRITZ GRAF

1.º Maestro Director
AUBREY BOWMAN

2.º Maestro Director
DONALD ELLIOTT

Administrador
BENN TOFF

vision, s. a.

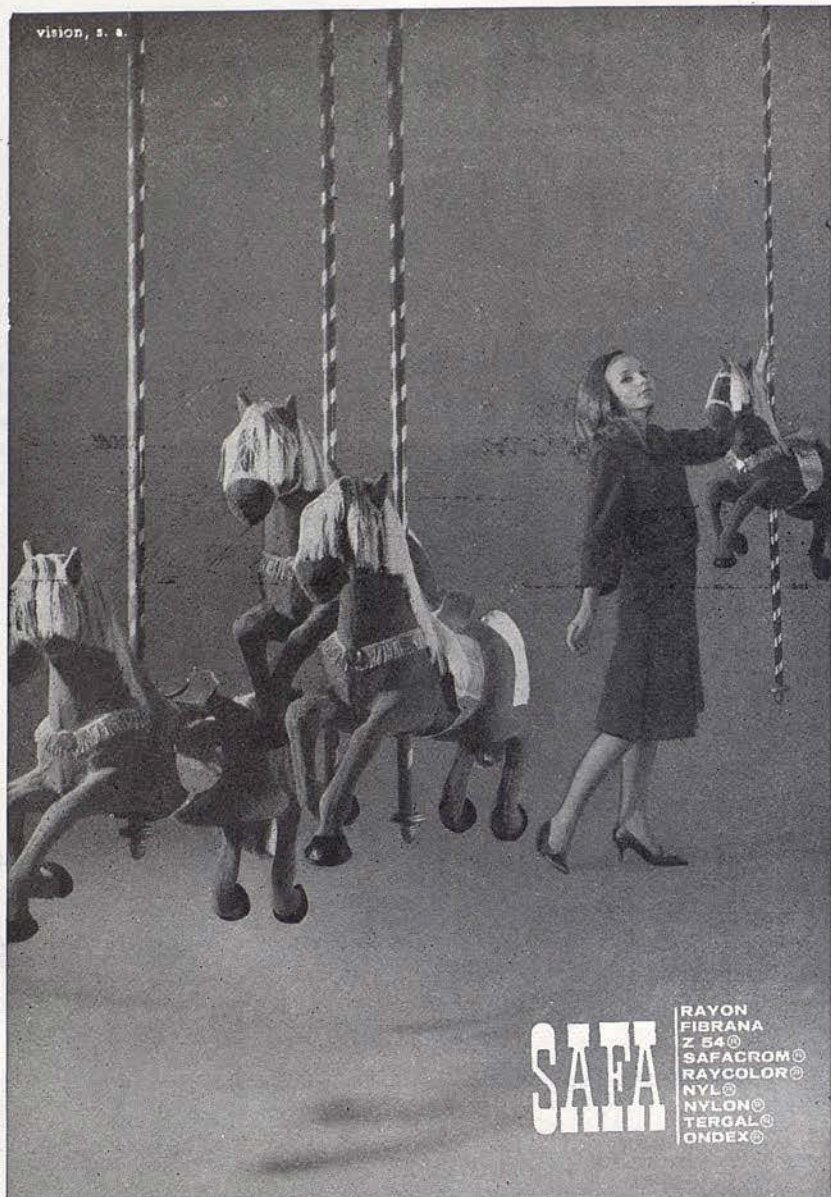

SATEA

RAYON
FIBRANA
Z 54
SAFACROM
RAYCOLOR
NYLON
TERGAL
ONDEX

PROGRAMA PARA HOY

MARTES, 21 DE ABRIL DE 1964

NOCHE A LAS 10

13.^a de Propiedad y abono a noches — 5.^a al Turno A

ULTIMAS FUNCIONES DE LA TEMPORADA

ACTUACION DEL

LONDON'S FESTIVAL BALLET

I

NAPOLI

Divertimento de Augusto BOURNONVILLE
Música de E. HELSTED y H. S. PAULLI
Coreografía de Augusto BOURNONVILLE,
adaptada de la de Harald LANDER
Decorado y vestuario de Osbert LANCASTER

II

EL MUCHACHO EMBRUJADO

Ballet en un acto y tres cuadros
Música de Leonardo SALZEDO
Coreografía de Jack CARTER
Decorado y vestuario de Norman MCDOWELL

III

a) DON QUIJOTE

Gran Paso a Dos.
Música de MINKUS.
Coreografía sobre la de OBOUKOV.

b) SIMPHONETTE

Estreno en España
Música de Morton GOULD.
Coreografía de Malcolm GODDARD.
Vestuario de Norman MCDOWELL.

ORQUESTA SINFONICA DEL GRAN TEATRO DEL LICEO

Maestro Director:
Dona'd ELLIOT



*"Capricci"
"Air du Temps"*

parfums - succès de

NINA RICCI

Paris

Comptoirs A. Fog y Cia. - Barcelona

I

NAPOLI

Divertimento de Augusto BOURNONVILLE

Música de E. HELSTED y H. S. PAULLI
Coreografía de Augusto BOURNONVILLE,
adaptada de la de Harald LANDER
Decorado y vestuario de Osbert LANCASTER

por

Marilyn BURR. Barry McGRATH

Carol YULE, Gillian SHANE, Denise LeCOMPTE,
Margaret DEW, Desmond KELLY, Jeremy SUTCLIFFE,
David LONG, Alain DUBREUIL

MOTIVO

Del ballet «NAPOLI», creado en 1850, por el famoso poeta-coreógrafo danés August Bournonville, en el Teatro Real de Copenhague, Harald Lander, montó especialmente en 1954, para el «London's Festival Ballet» una versión reducida, la cual fue el primer trabajo de Bournonville interpretado por un ballet inglés. El «divertimento» consiste en el Paso a Dos de «El Festival de las Flores de Genzano» y el Paso a Seis y la Tarantella de Nápoles.

CONSTELACION
CONSTELACION
CONSTELACION

Cosatti / Pineda



EDIFICIO
CONSTELACION



Situado en el lugar más céntrico y señorial de Barcelona, el más distinguido y solicitado de la ciudad: Avd. Gralmo. Franco - Plaza Calvo Sotelo ● La Llave de Oro le brinda, en este Edificio singular, los máximos adelantos y todos los detalles del mejor gusto para la comodidad de Usted y de los suyos; una perfecta distribución y la garantía total de calidad en materiales y acabados ● Escoja ahora su propio Piso en el excepcional "EDIFICIO CONSTELACION", la obra más lograda de Barcelona, realizada por

La Llave de Oro

Balmes, 318-320 - Teléf. 228 23 51 - Barcelona
25 años de experiencia en la construcción y venta de Pisos.

II

EL MUCHACHO EMBRUJADO

Ballet en un acto y tres cuadros

Música de Leonardo SALZEDO

Coreografía de Jack CARTER

Decorado y vestuario de Norman MCDOWELL

REPARTO

<i>El Muchacho embrujado</i>	Ben STEVENSON.
<i>El Mago</i>	Jean-Pierre ALBAN.
<i>Bárbara Allen, la muchacha</i> ...	Lucette ALDOUS.
<i>Su Madre</i>	Sheila MELVIN.
<i>Su Hermana</i>	Stella ORTON.
<i>El Iluminado</i>	Peter BROWNLEE.
<i>La Tendera</i>	Cristina STERLING.
<i>La Gente del Pueblo</i>	Joan POTTER, Gillian CHANE, Angela BISHOPP, Denise LE- COMTE, Carol YULE, Cristi- ne HUGHES, Anna DELANY, Nona TELFORD, Margaret DEW, Lesley EVANS, Geraldine LONG, Elizabeth COX, Bridget HEARNE, Julia POO- LE, Susan CLAIRE, Jeremy SUTCLIFFE, Mel CLIFFORD, David LONG, Alun RHYS, William PERRIE, Dudley VON LOGGENBURG.

MOTIVO

CUADRO 1.º: *En el Bazar.* — Bárbara Allen, molesta por el asedio amoroso de que es objeto por parte de un iluminado orador, huye hacia las montañas.

en todo el mundo ...



productos

50 millones de hombres en más de 50 países usan alguno de los cuatro famosos productos FLOÏD

FLOÏD "AFTER SHAVE" para después del afeitado	FLOÏD "ELECTRIC" para antes del rasurado eléctrico	HAUGROQUINA FLOÏD "HAIR TONIC" para la higiene del cabello	FLOÏD "EAU DE COLOGNE" de perfume viril y joven
--	--	--	---



floïd

HAUGRON CIENTIFICAL, S. A.

NEW YORK - LONDON - PARIS - GINEBRA - MILANO
LISBOA - COLONIA - OSLO - HELSINKI - MEXICO
MONTEVIDEO - PANAMA - BOGOTA - BARCELONA

CUADRO 2.º: *Un lugar desierto en las Montañas.* — Bárbara Allen encuentra al Muchacho Embrujado.

CUADRO 3.º: *Sábado por la noche en el Bazar.* — Bárbara Allen acompaña al pueblo al Muchacho Embrujado, mezclándose ambos en el animado baile que allí se desarrolla.

La acción del ballet se sitúa en las montañas del Oeste medio norteamericano. Es la fábula de una muchacha de pueblo que huye del asedio de un iluminado orador. En los bosques presencia el nacimiento simbólico del Muchacho Embrujado debajo la capa del Mago. Se enamoran y la Muchacha le lleva a su pueblo. Las gentes huyen aterrorizadas ante lo que estiman sobrenatural. El Iluminado, embargado por los celos, condena la Muchacha y levanta la ira de los hombres, quienes abandonan la danza para matar al Muchacho Embrujado. La Muchacha muere. El Maço regresa y el Muchacho Embrujado renace.



Satura

CREMA Y LOCIÓN HIDRATANTES

Preste atención a su piel, puede parecer seca y envejecida. Necesita SATURA, la maravillosa crema hidratante de DOROTHY GRAY. SATURA absorbe la humedad del aire y la impregna en su piel. ¿Resultado? Una sorprendente belleza para usted.

SATURA es más que una crema. Por su contenido de Vitamina A y Hormonas Estrogénicas Naturales, actúa como un rocío bienhechor que da nueva vida a la epidermis. Adquiera SATURA hoy mismo y su cutis recobrará el encanto juvenil.



DOROTHY GRAY NEW YORK - LONDON - PARIS - BARCELONA

III

a) DON QUIJOTE

Gran Paso a Dos.

Música de MINKUS.
Coreografía sobre la de OBOUKOV.

por

Irina BOROWSKA — David ADAMS.



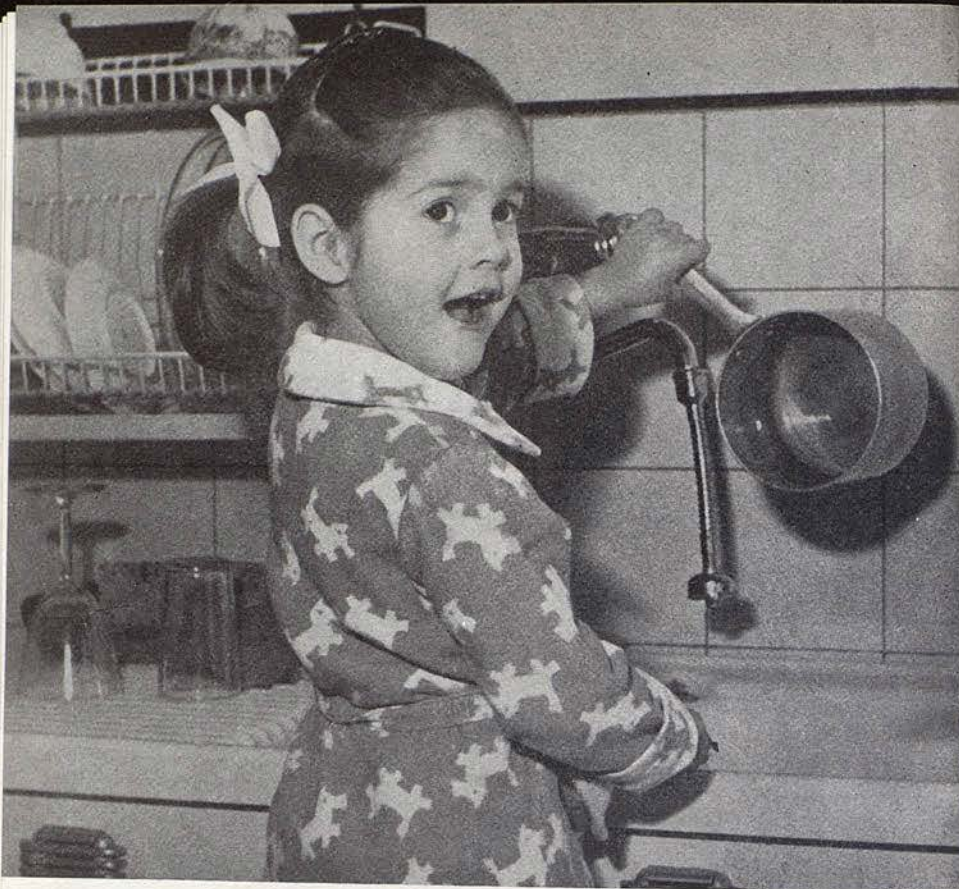

agua caliente inagotable

Sólo los calentadores a gas le ofrecen:

- Toda el agua caliente que pueda desear
- Una gran economía de consumo
- Un servicio instantáneo y sin irregularidades.

CONFIE EN EL GAS

CATALANA DE GAS * BARCELONA



b) SYMPHONETTE

Estreno en España

Música de Morton GOULD.

Coreografía de Malcolm GODDARD.

Vestuario de Norman MCDOWELL.

REPARTO

<i>Rumba</i>	Angela BISHOPP, Anna DELANY, Nona TELFORD, Alain DUBREUIL, Raymond LEWIS, Dudley VON LOGGENBURG, Dellice BRADY, Susan CLAIRE, Julia POOLE, Lesley EVANS, Christine HUGHES, Denise LECOMTE, Mel CLIFFORD, Stephen SCHULLER, David LONG, Keith MAIDWELL, Jeremy SUTCLIFFE, Georges SALAVISA.
<i>Tango</i>	Lucette ALDOUS y Desmond KELLY. Con: Angela BISHOPP, Anna DELANY, Nona TELFORD, Dellice BRADY, Susan CLAIRE, Julia POOLE, Lesley EVANS, Christine HUGHES, Denise LECOMTE.
<i>Guaracha</i>	Carol YULE, Nicholas BENTON. Con: Alain DUBREUIL, Raymond LEWIS, Dudley VON LOGGENBURG.
<i>Conga</i>	Lucette ALDOUS, Desmond KELLY. Con: Carol YULE, Nicholas BENTON y toda la Compañía.

MOTIVO

Los cuatro movimientos de este ballet, titulados Rumba, Tango, Guaracha y Conga, son una impresión clásica de las cuatro danzas humorísticas de América Latina.

PROXIMAS FUNCIONES

MIÉRCOLES, 22 DE ABRIL DE 1964 NOCHE A LAS 10
14.^a de Propiedad y abono a Noches — 5.^a al Turno B

ULTIMAS FUNCIONES DE LA TEMPORADA

ACTUACION DEL

LONDON'S FESTIVAL BALLET

I

NAPOLI

II

a) LA LLAMA DE PARIS

Gran Paso a Dos

b) WEDDING SONG

(CANCION NUPCIAL)

c) ADAGIO DE LA ROSA

III

a) ESMERALDA

Paso a Dos

b) SYMPHONETTE

JUEVES, NOCHE

EL LAGO DE LOS CISNES - EL MUCHACHO EMBRUJADO
ESMERALDA - SYMPHONETTE

VIERNES, NOCHE

Extraordinaria función en homenaje al LONDON'S FESTIVAL
BALLET por el excelente resultado de su actuación, con
sensacional acto de

GRAN DIVERTIMIENTO

en el que participarán la totalidad de estrellas y solistas
de la Compañía.

SANILLÉS

HOTEL PRIMERA CATEGORIA (ALTURA 1060 M.)



EL MEJOR CENTRO DE EXCURSIONES DEL
PIRINEO CATALAN

RESERVA DE HABITACIONES

INFORMACION:

Fontanella, 7, 1.º, 1.ª - Teléfono 221 52 76 (Barcelona)

ENCARGOS:

Administración del HOTEL SANILLÉS (Por Puigcerdá)
Teléfono 2 de Martinet de Cerdaña

T
TAPIKERIAS GANCEDO
G



BARCELONA: RAMBLA CATALUÑA, 97
MADRID: VELAZQUEZ, 21



ANGELA BISHOPP



DESMOND KELLY

ELECTRODOMESTICOS

Gilkin

LAVADORAS

NEVERAS

COCINAS

de venta en
los principales establecimientos



LA SIBERIA



Bolero de Visón
«BLACK DIAMONDS»

ALTA PELETERIA Rambla Cataluña, 15 - BARCELONA

NOTA IMPORTANTE: Peletería LA SIBERIA les recuerda su servicio de conservación de pieles cuyas ventajas eliminan todo riesgo innecesario. Una simple llamada al teléfono 221 03 73 y le serán recogidas sus prendas a domicilio.



JANET LEWIS



SHEILA MELVIN

Impecable!

Una mujer
"Takyzada"
está segura
de su encanto

TAKY ELIMINA Y DISUELVE EL PELO



De frente o de espalda
se reconoce un



Jantzen
el traje de baño internacional

**sus vacaciones más felices con Jantzen, la marca
de los cinco continentes**

EUROPA: Alemania, Francia, Italia, Gran Bretaña, España, Suiza; ASIA: Japón, Israel; AFRICA: Sudáfrica; AMERICA: Brasil, Canadá, Colombia, E.E. U.U., Chile, México, Venezuela; OCEANIA: Australia, Hawái, Nueva Zelanda;

DOP-PUBLISSA



MAX NATIEZ



WILLIAM PERRIER

VIAJES ESPECIALES EN AVION-REACTOR A LOS
ESTADOS UNIDOS

para visitar la
FERIA MUNDIAL DE NUEVA YORK

Visita detallada de
NUEVA YORK y MONTREAL (Canadá)

Excursiones facultativas a:
**WASHINGTON - FILADELFIA
y las CATARATAS DEL NIAGARA**

Salidas: 25 mayo - 29 junio - 16 julio - 13 agosto - 14 septiembre y 1.º octubre
PRECIO: incluido transporte en avión-reactor, visitas en autocar y
estancia en un Hotel de 1.º: Ptas. 31.500

Solicite folleto detallado a:
CIA. HISPANOAMERICANA DE TURISMO
Grupo A - Título 17

PASEO DE GRACIA, 11 (Edificio Banco Vitalicio) - Teléfono 231 93 50

EN TOSSA DE MAR

LA PLAYA MUNDIALMENTE FAMOSA



PUEDE REALIZAR UNA
INVERSION SEGURA
Y MUY RENTABLE

COMPRE UN APARTAMENTO EN EL "EDIFICIO TURISA"

A 150 METROS DE LA PLAYA

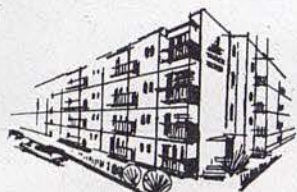

APROVECHE LA OPORTUNIDAD
DEL MAS NUEVO
Y SENSACIONAL
SISTEMA
DE VENTA

LLAVES EN MANO

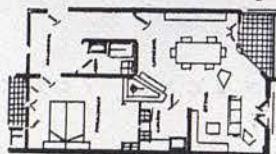

CARACTERISTICAS DEL APARTAMENTO:

Espéandida terraza; gran comedor-living capaz de ser dividido para formar un dormitorio más; un dormitorio de dos camas con armario empotrado; cocina con horno de butano, termo eléctrico que también alimenta el cuarto de baño, armarios metálicos, fregadera y campana para humos, cuarto de baño con baño aseo, ducha, lavabo con pedestal, W. C., etc. Lavadero instalado en terraza individual. Tanto la cocina como el cuarto de baño están revestidos de azulejos.

INFORMACION:

EN TOSSA DE MAR: En el mismo Edificio "TURISA"

EN LLORET DE MAR: Fincas Bonet-Prat de la Riba, 9 - Tel. 177

EN BARCELONA: TORREMAR - Balmes, 318 y 320 y San Hermenegildo, 31

Tel. 224 15 14 - Tel. 254 06 90 (243)

11.750 Ptas.

AL MES, SIN ENTRADA

PAGANDO DURANTE 24 MESES

(más hipoteca amortizable en 10 años)

SERA PROPIETARIO
DE UN APARTAMENTO QUE

- AUMENTARA CADA AÑO DE VALOR
- PUEDE ALQUILARLO
- RESOLVERA SU VERANEO



JOAN POTTER



GILLIAN SHANE

ASEGURESE CONTRA LOS ACCIDENTES
POR FALTA DE ALUMBRADO

ADQUIRIENDO PARA SU AUTOMOVIL
UN JUEGO DE LAMPARAS DE RECAMBIO

FER

PREPARADOS ESPECIALMENTE PARA CADA TIPO DE COCHE

NO ESTORBAN

COMODOS

PRACTICOS

CON FER EN SU COCHE...
NO EXISTE LA NOCHE





*Productos
Nenuca
el primer placer
del recién nacido*

*Colonia
Jabón Líquido
Talco
Bálsamo
Sales de Baño*

Nenuca



CAROL YULE



AUBREY BOWMAN
DIRECTOR DE ORQUESTA

FINCAS

J. Carbonell Vilanova

Agente de la Propiedad Inmobiliaria

Ronda S. Pedro, 46
BARCELONA

Teléfono 231 48 26
(Tres líneas)

**PARKER
SHEAFFER
WATERMAN
MONTBLANC
PELIKAN etc.**

SERVICIO OFICIAL

*Central de la
Estilográfica*

PUERTA FERRISA, 17
Teléfono 231 43 86



BEEN TOFF
ADMINISTRADOR GENERAL



FRITZ GRAF
MAESTRO DE BAILE

PERSONAL TECNICO Y ADMINISTRATIVO

Jefe de Producción	Doris BARRY
Administrador de la Compañía.	Peter BROWNLEE
Jefe de Escenario	James DUFF
Jefe de Utilería	Peter WRIGGLESWORTH
Jefe de Maquinaria	John BERRILL
Jefe de Electricistas	David MOHR
Jefe de Vestuarios	Arthur BUNCE

Las fotografías que se publican en este programa fueron realizadas por los fotógrafos británicos:

Anthony CRICKMAN - Fredericks DAVIS
Mike DAVIS - Douglas H. JEFFERY

LA MODA EN SU CALZADO

VIENA

Muntaner, 242 (junto Av. Gmó. Franco) - Teléf. 228 57 75

Extensas colecciones para PRIMAVERA y VERANO

SUCURSALES:

CALZADOS LONDRES

C. Londres, 99 (Chaflán Muntaner, 211)

CALZADOS TETUAN

Plaza Tetuán, 27 y 28 - Teléf. 225 70 60



PARA JOVENCITAS TACONES
FINOS y ESCOTES MUY VARIADOS

PARA NIÑOS, SELECTOS PARA FESTIVOS

desde pequeños
saben que...



DANONE

es el verdadero yoghourt

EQUIPOS
HI-FI
STEREO

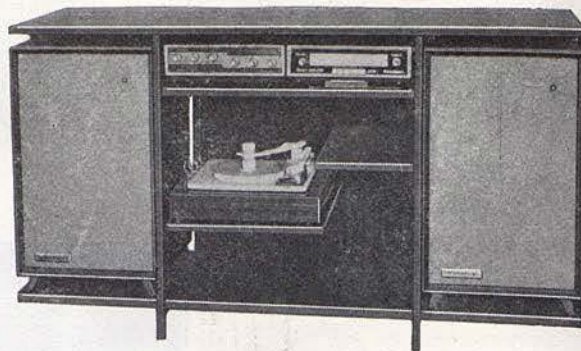

COMPLETOS
ASEQUIBLES
SOBRIOS
PRACTICOS

ACUSTICA ELECTRONICA
ROSELSON



DE VENTA EN LOS MEJORES ESTABLECIMIENTOS DEL RAMO

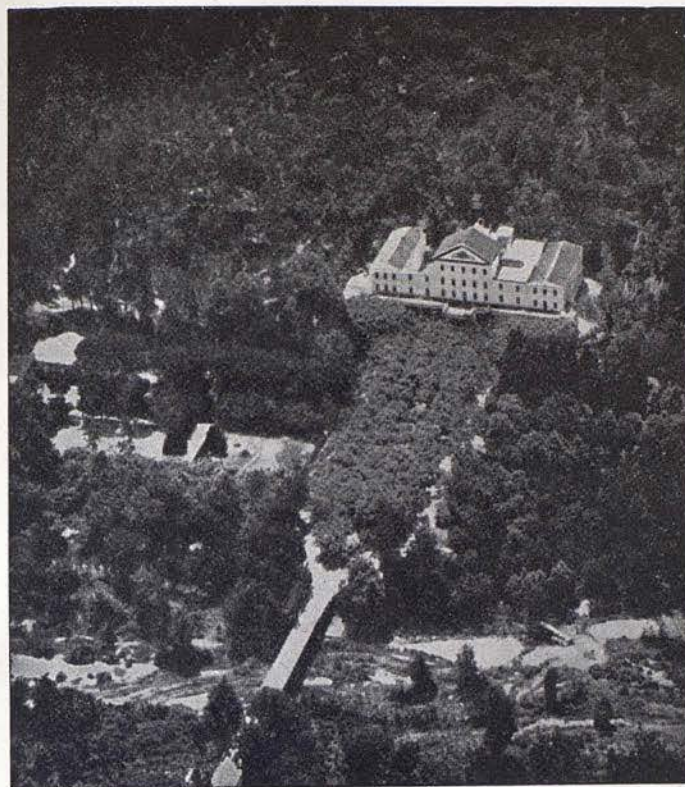

APROVECHE SU
VERANO PARA
CURARSE

ARTRITISMO
NERVIOS
CIRCULACION

HOTEL - BALNEARIO **TERMAS ORION**

SANTA COLOMA DE FARNES (Gerona)

Gran Parque - Piscina - Tenis - Bar - Bosques
Excursiones a 25 Km. de la Costa Brava

TEMPORADA: DE JUNIO A OCTUBRE

INFORMES EN BARCELONA:

ASTRO-REINA, GALERIAS MALDÁ, 23

CURA - REPOSO - RELAJACION - SUEÑO - REJUVENECIMIENTO

UAB



Punto Blanco
TRANSOLON

el calcetín
transpirable y fresco

BITTER
CINZANO
soda



UN AUTENTICO *"super-refrescante"*

UNO sólo, ya
CALMA la sed..!

BITTER*
CINZANO
soda

*SE BEBE BIEN FRIG



UAB

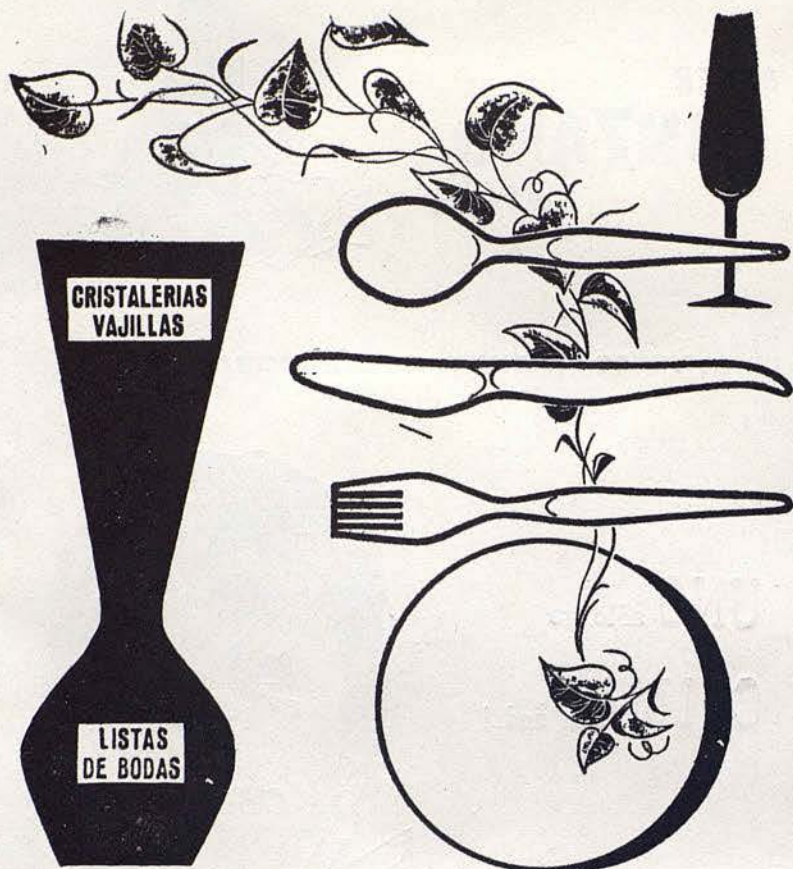

ARTICULOS DE CALIDAD

GRIFE & ESCODA

Paseo de Gracia, 13

Fernando, 36

Avenida Generalisimo, 484

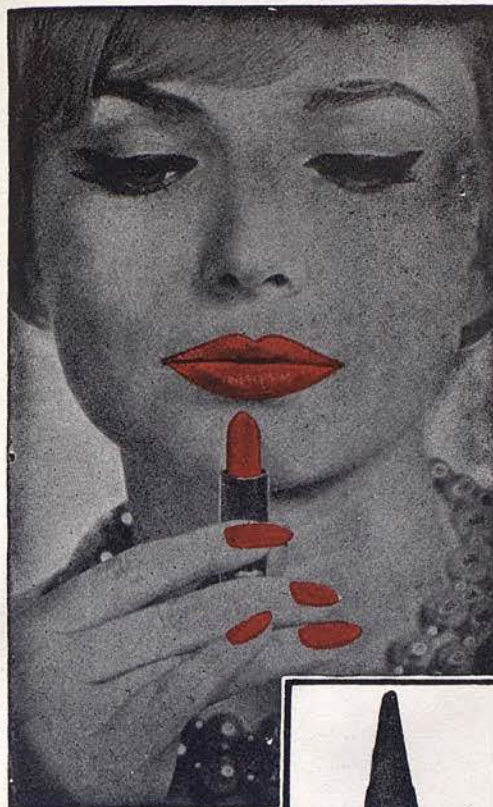

...y ahora

LACA PARA UÑAS

Le Baiser

Para armonizar
con el célebre

ROUGE BAISER



el lápiz labial
verdaderamente
fijo

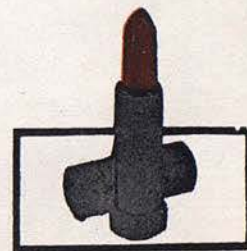

Creado en París por Paul Baudecroux

Conces. para España

HENRY-COLOMER, LTDA.



UAB



la más poderosa
"5 Kg." de Europa!...

CROLLS le brinda la
prestigiosa lavadora

SUPERMATIC-2



**... EL ROBOT
LAVADOR
CELOSO
DE SU
COMODIDAD**

La máquina de lavar que efectúa
automáticamente:
prelavado - lavado - aclarado -
secado, en frío o en caliente,
sin intervención del
ama de casa.

INMESTA Plus

CR104



**EN TODO EL MUNDO
SIGNO DE CALIDAD**

42356 **UAB**

Universitat Autònoma de Barcelona