



GRAN TEATRO DEL LICEO

EMPRESA JUAN A. PAMIAS BARCELONA

LONDON'S FESTIVAL BALLET

*Temporada
de Primavera
1964*

UWB



EMIR
perfume de
Dana



GRAN TEATRO DEL LICEO

BARCELONA

EMPRESA:
JUAN A. PAMIAS

TEMPORADA DE PRIMAVERA DE 1964

POR LA EXTRAORDINARIA
FORMACION COREOGRAFICA BRITANICA

London's FESTIVAL BALLET

ORQUESTA SINFONICA TITULAR DEL GRAN
TEATRO DEL LICEO

En colaboración con
BRITISH OVERSEAS FAIR LTD.
Y THE BRITISH COUNCIL

En la portada: Composición del
pintor P. CLAPERA, inspirada en
el célebre ballet «PEER GYNT»

Bella Aurora

PRESENTA SU NUEVA CREACION



CREMA

Todo uso

Bajo la caricia ligera e impalpable de esta crema hidratante, toda la frescura de la piel renace y se exalta, sea cual sea la epidermis y la edad, y como un rayo aparecerá vuestra sin par belleza.



Dr. JULIAN
BRAUNSWEG





carvis

ORGANIZACION INMOBILIARIA

solares
casas de renta
pisos en venta
pisos en alquiler
apartamentos
en la costa
administración
de fincas
inversiones

Avda. Príncipe de Asturias, 54
Tel. 217.73.88 - Barcelona (12)



DAVID
ADAMS



LUCETTE
ALDOUS

UTB
Unión Teatral de Barcelona



Para su debut en el arte de agradar...

Miss Ayer

He aquí los productos de belleza especialmente creados en obsequio de las jovencitas...
 !! He aquí la serie Miss Ayer, para hacerla todavía más bonita!! *Tonic Lotion*
 le dará un matiz más fresco, haciendo desaparecer las rojeces, pequeños granitos
 y puntos negros. *Invisible Base*, base de polvos tratante, suaviza y protege la epidermis
 y "sostiene" admirablemente su maquillaje. Y *Transparent Rose*, un "rosa de labios"
 claro, hace sus labios deslumbrante, sin que parezcan maquillados. TODO NUEVO:
 RAPID CLEANSER, desmaquillante instantáneo, ligero, fluido, y fresco: limpia a fondo
 la epidermis, la conserva y la purifica totalmente.



Harriet Hubbard Ayer



IRINA
BOROWSKA

LLOBET BOSCH, S. A.

EMPRESA CONSTRUCTORA

MAYOR DE GRACIA, 13
 TELEFONO 228 44 83
 B A R C E L O N A

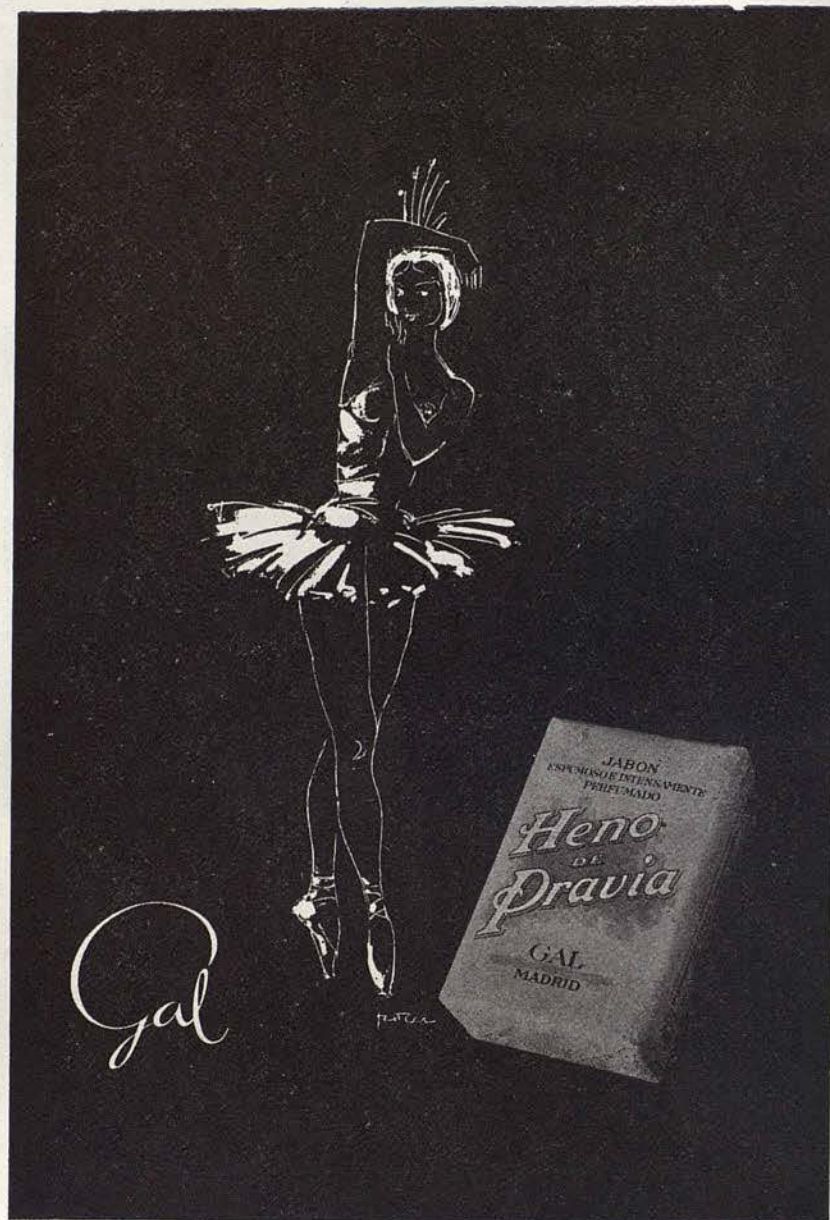

MARILYN
BURR



EUGENE
COLLINS



Una mujer exquisita y tan segura de su elegancia!



BALLET Russe
ATKINSONS
LONDON



JOHN
GILPIN

Restaurante CAFE DEL LICEO

Desde el año 1922, esta casa tiene a su cargo el



Servicio especial de Restaurante en el Salón de Té y Palcos, durante las representaciones. SNACK BAR, en la planta baja con sus combinados de frutas al champán y con las delicias del "LICEO"



ANNA-MARIE
HOLMES



DORIS
LAINE



DAVID
HOLMES



BARRY
McGRATH

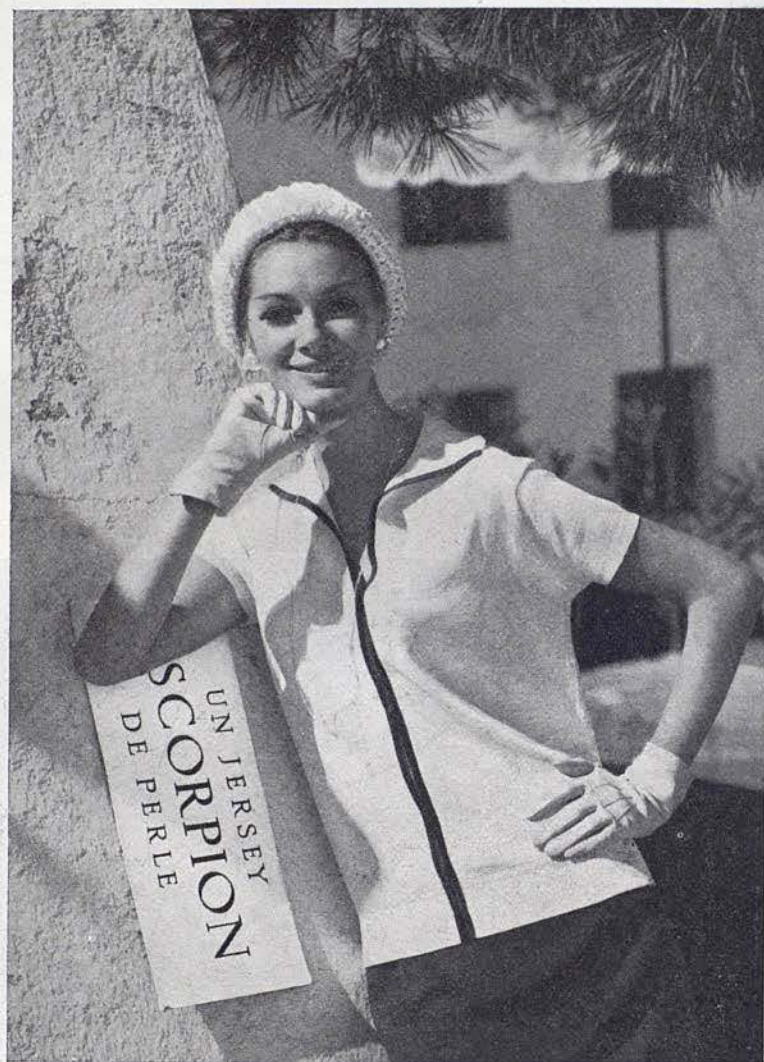

CARMEN
MATHE



GENIA
MELIKOVA



JOYA
PERFUME

MYRURGIA

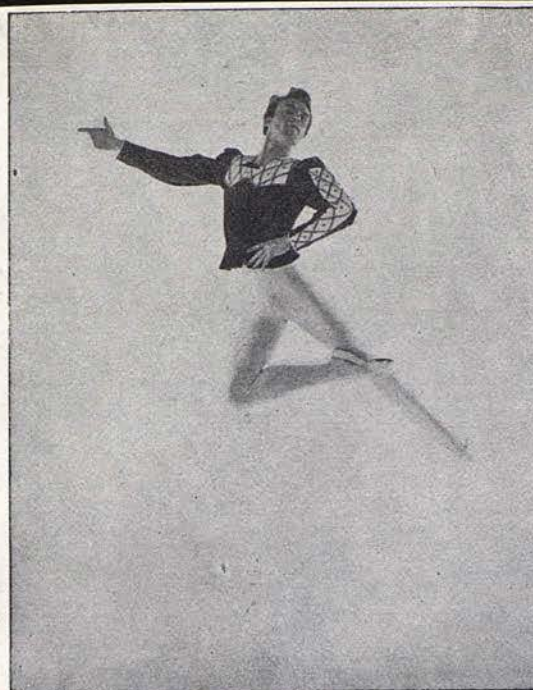

KARL
MUSIL

VIÑA OCTAVIA VIÑA SERBERA

Marcas Registradas

J. J. Soler Bas

MAS DELS FRARES

CONSTANTÍ

TARRAGONA



JEAN
PIERRE-ALBAN

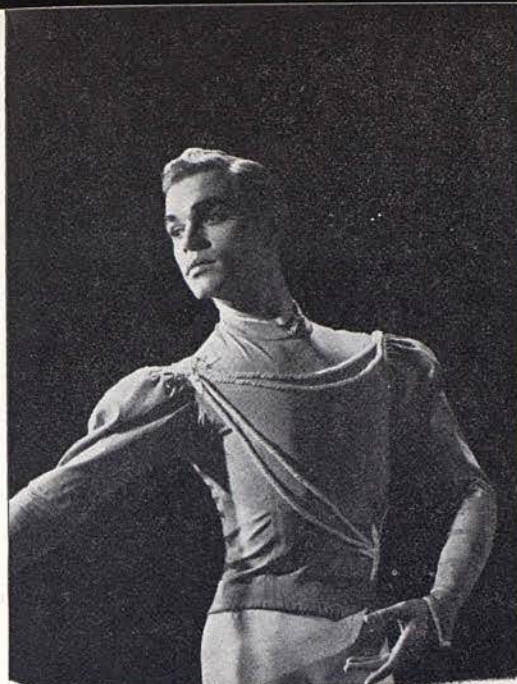

BEN
STEVENSON



DIANNE
RICHARDS

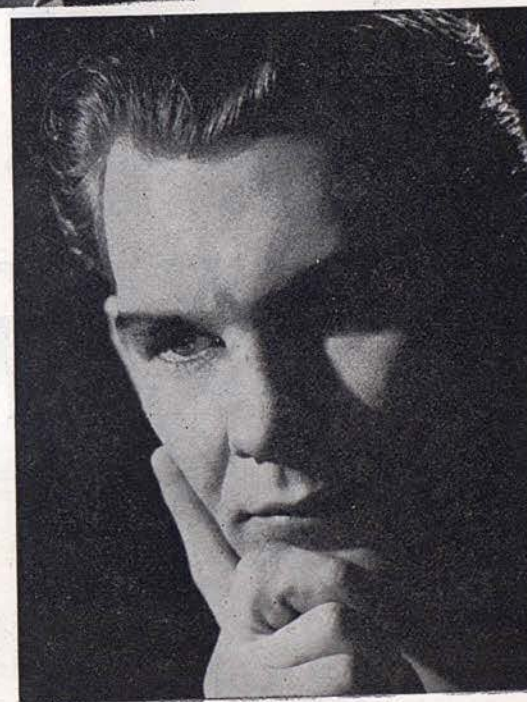

VASSILIE
TRUNOFF

ESTILIZADA
Y VERSATIL
COMO UNA



LAVADORA SUPERAUTOMATICA

Zoppas

EN BARCELONA: GRAL. MITRE, 94 - TEL. 248 18 28



GABRIELLA
LAKATOS



FERENC
HAVAS

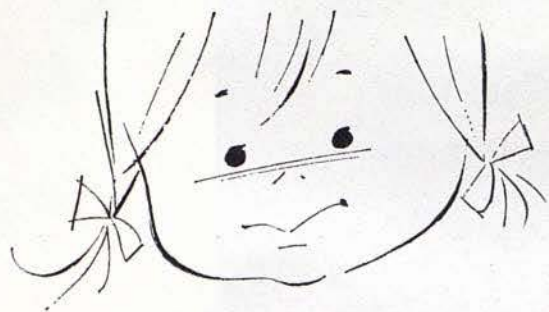

Equipos futura mamá
Modelos jovencitas

Bebelin

Equipos recién nacido
Regalos para bebés



PASEO DE GRACIA, 39 • CONSEJO DE CIENTO, 298.

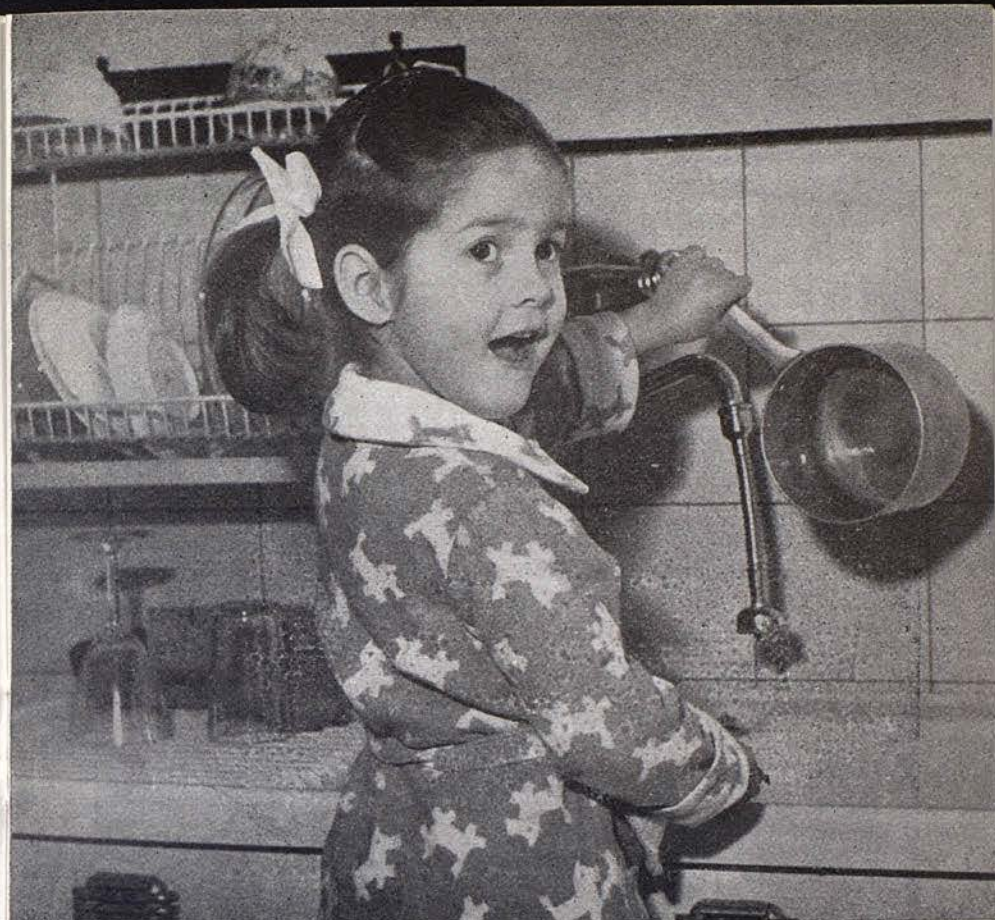

agua caliente inagotable

Sólo los calentadores a gas le ofrecen:

- Toda el agua caliente que pueda desear
- Una gran economía de consumo
- Un servicio instantáneo y sin irregularidades.

CONFIE EN EL GAS

CATALANA DE GAS * BARCELONA



UAB
Universitat Autònoma de Barcelona

vision, s. a.



SAFA

RAYON
FIBRANA
Z 54®
SAFACROM®
RAYCOLOR®
NYL®
NYLON®
TERGAL®
ONDEX®

COMPANIA

por orden alfabético

Director General
JULIAN BRAUNSWEG

★

Estrellas
(Por orden alfabético)

DAVID ADAMS

LUCETTE ALDOUS

IRINA BOROWSKA
JOHN GILPIN
DORIS LAINE ★
GENIA MELIKOVA
DIANNE RICHARDS

MARILYN BURR ★
ANNA-MARIE HOLMES
BARRY McGRATH
KARL MUSIL ★
BEN STEVENSON

EUGENE COLLINS
DAVID HOLMES
CARMEN MATHE
JEAN PIERRE-ALBAN
VASSILIE TRUNOFF

★ Artistas Invitados

Y en colaboración especial la pareja húngara
GABRIELLA LAKATOS — FERENC HAVAS

Solistas

ANGELA BISHOPP
SHEILA MELVIN
JOAN POTTER

DESMOND KELLY
MAX NATIEZ
GILLIAN SHANE

JANET LEWIS
WILLIAM FERRIE
CAROL YULE

Cuerpo de Baile

NICHOLAS BENTON
SUSAN CLAIRE
ELIZABETH COX
ALAIN DUBREUIL
BRIDGET HEARNE
MOYA KNOX
DUDLEY VON LOGGENBURG
KEITH MAIDWELL
JULIA POOLE
GEORGES SALAVISA
STEPHEN SCHULLER
NONA TELFORD

GABRIELLE BLAIR
MEL CLIFFORD
ANNA DELANY
LESLEY EVANS
ANN HOLDEN
RAYMOND LEWIS
DAVID LONG
ROBERT OLUP
ANNA PRICE
CAROLYN SANDERS
CRISTINA STIRLING
CHRIS WATSON

DELICE BRADY
DENISE LE COMTE
MARGARET DEW
DAVID GAYLE
CHRISTINE HUGHES
JOAN LINDSEY
GERALDINE LONG
STELLA ORTON
ALUN RYHS
VALERIE SANDERS
JEREMY SUTCLIFFE
PAUL WRIGHT

Director Artístico
JOHN GILPIN

Coreografía de las nuevas versiones de «Giselle» y «Variaciones para cuatros» de

ANTON DOLIN

Maestros de Ballet
VASSILIE TRUNOFF
FRITZ GRAF

1.º Maestro Director
AUBREY BOWMAN

2.º Maestro Director
DONALD ELLIOTT

Administrador
BENN TOFF

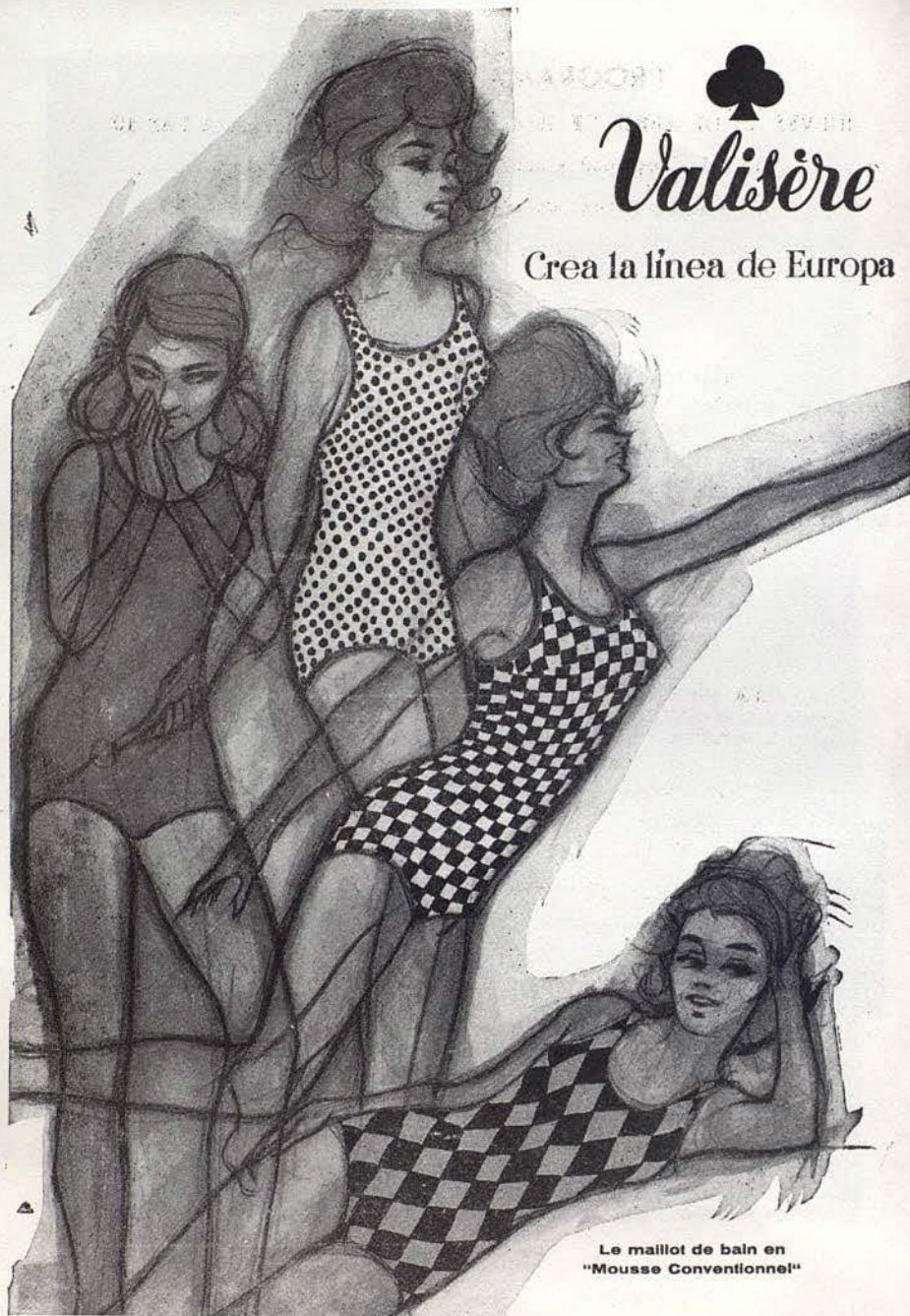

Valisère

Crea la línea de Europa

Le maillot de bain en
"Mousse Conventionnel"

PROGRAMA PARA HOY

JUEVES, 23 DE ABRIL DE 1964

NOCHE A LAS 10

15.ª de Propiedad y abono a noches — 5.ª al Turno C

ULTIMAS FUNCIONES DE LA TEMPORADA

ACTUACION DEL

LONDON'S FESTIVAL BALLET

I

a) LAS SILFIDES

Ballet romántico en un acto

Música de CHOPIN

Coreografía de Michel FOKINE

Decorado de George KRISTA

b) DON QUIJOTE

Gran Paso a Dos

Música de MINKUS.

Coreografía sobre la de OBOUKOV.

II

EL MUCHACHO EMBRUJADO

Ballet en un acto y tres cuadros

Música de Leonardo SALZEDO

Coreografía de Jack CARTER

Decorado y vestuario de Norman MCDOWELL

III

EL LAGO DE LOS CISNES

(Acto II)

Música de TCHAIKOWSKY

Coreografía de Vladimir BOURMEISTER,

inspirada en la de IVANOFF

Decorado de Edward DELANY

ORQUESTA SINFONICA DEL GRAN TEATRO DEL LICEO

Maestro Director:

Donald ELLIOT



"Capricci"
"Air du Temps"

parfums - succès de

NINA RICCI
Paris

Concessionarios: A. Puga y Cia. - Barcelona

I

a) LAS SILFIDES

Ballet romántico en un acto
Música de CHOPIN
Coreografía de Michel FOKINE
Decorado de George KIRSTA

REPARTO

| | |
|----------------------|--|
| Nocturno | Irina BOROWSKA, Marilyn BURR, Carmen MATHE, Desmond KELLY, con |
| | Joan POTTER, Gillian SHANE, Angela BISHOPP, Geraldine LONG, Lesley EVANS, Julia POOLE, Stella ORTON, Susan CLAIRE, Margaret DEW, Cristina STERLING, Anna DELANY, Dellice BRADY, Carolyn SANDERS, Nona TELFORD. |
| Vals | Carmen MATHE. |
| Mazurca | Marilyn BURR. |
| Mazurca | Desmond KELLY. |
| Preludio | Irina BOROWSKA. |
| Vals | Irina BOROWSKA. Desmond KELLY |
| Vals brillante | Todo el Conjunto. |

MOTIVO

«Las Silfides», tal como la concibiera originalmente Fokine, era una concepción romántica común, la corporización de imágenes salidas de la mente afiebrada del famoso compositor polaco. Más tarde, en 1908, se convirtió en la «suite» de danzas que conocemos hoy. El título sugerido por el famoso ballet de Taglioni, «La Silfide», es particularmente adecuado, porque en este ballet se conserva todo lo que «el ballet blanco» tiene de mejor. Aunque la otra está compuesta por varias danzas inconexas entre sí («Nocturno», opus 32; «Vals», opus 70, número 1; «Mazurca», opus 67, número 3; «Mazurca», opus 33, número 3; «Preludio», opus 28, número 7, utilizado también como obertura; «Vals», opus 64, número 2, y «Vals», opus 18, número 1, todas de Chopin), no es un «Divertissements», pues posee gran unidad. El uso del «cuerpo de baile», convertido en un conjunto de artista expresivos en lugar de ser un fondo mecánico, no solamente da conexión a la totalidad, sino que distingue al nuevo ballet romántico de los ballets clásicos y románticos del pasado.

CONSTRUCCION
CONSTRUCCION
CONSTRUCCION

Costa / Pineda

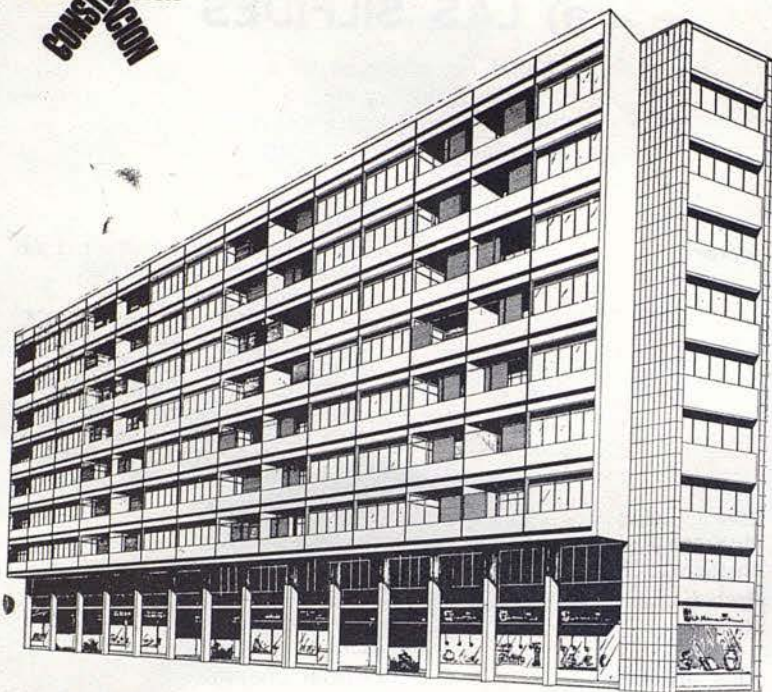

EDIFICIO CONSTELACION



Situado en el lugar más céntrico y señorial de Barcelona, el más distinguido y solicitado de la ciudad: Avd. Gralmo. Franco - Plaza Calvo Sotelo • La Llave de Oro le brinda, en este Edificio singular, los máximos adelantos y todos los detalles del mejor gusto para la comodidad de Usted y de los suyos; una perfecta distribución y la garantía total de calidad en materiales y acabados • Escoja ahora su propio Piso en el excepcional "EDIFICIO CONSTELACION", la obra más lograda de Barcelona, realizada por

La Llave de Oro

Balmes, 318-320 - Teléf. 228 23 51 - Barcelona

25 años de experiencia en la construcción y venta de Pisos.

b) DON QUIJOTE

Gran Paso a Dos.

Música de MINKUS.

Coreografía sobre la de OBOUKOV.

por

Doris LAINE. — Eugene COLLINS

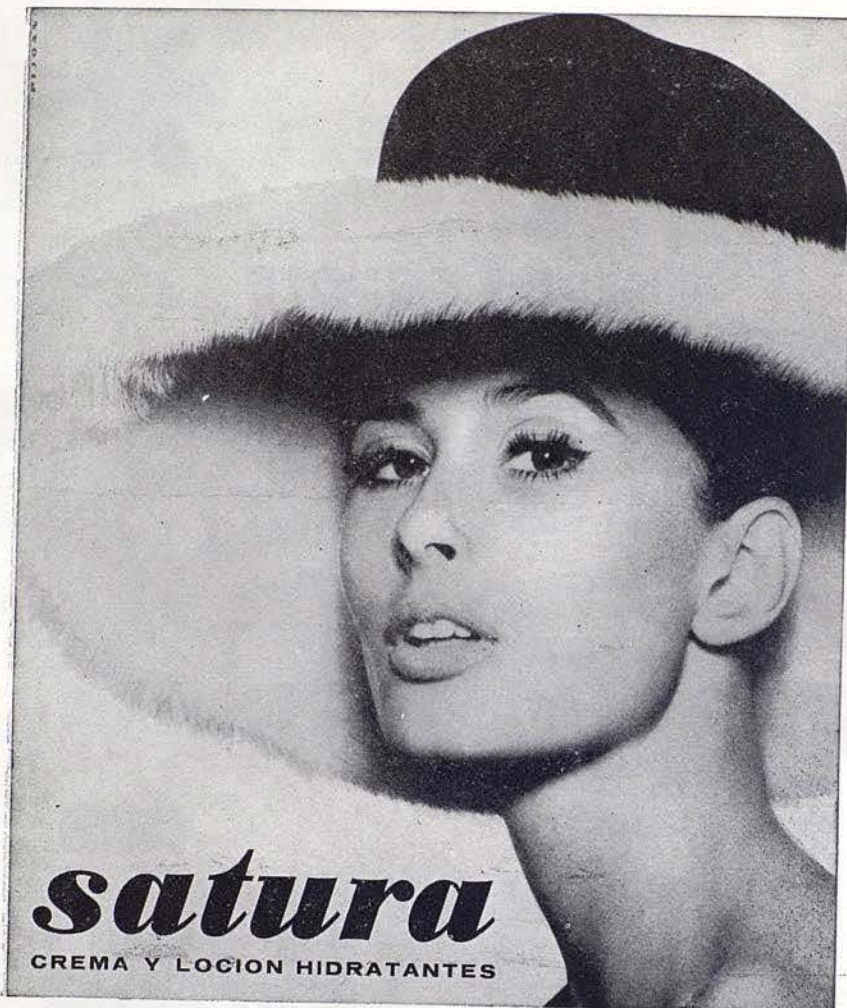

Preste atención a su piel, puede parecer seca y envejecida. Necesita SATURA, la maravillosa crema hidratante de DOROTHY GRAY. SATURA absorbe la humedad del aire y la impregna en su piel. ¿Resultado? Una sorprendente belleza para usted.

SATURA es más que una crema. Por su contenido de Vitamina A y Hormonas Estrogénicas Naturales, actúa como un rocío bienhechor que da nueva vida a la epidermis. Adquiera SATURA hoy mismo y su cutis recobrará el encanto juvenil.



DOROTHY GRAY NEW YORK - LONDON - PARIS - BARCELONA

II

EL MUCHACHO EMBRUJADO

Ballet en un acto y tres cuadros

Música de Leonardo SALZEDO

Coreografía de Jack CARTER

Decorado y vestuario de Norman MCDOWELL

REPARTO

| | |
|---------------------------------------|---|
| <i>El Muchacho embrujado</i> | Ben STEVENSON. |
| <i>El Mago</i> | Jean-Pierre ALBAN. |
| <i>Bárbara Allen, la muchacha</i> ... | Lucette ALDOUS. |
| <i>Su Madre</i> | Sheila MELVIN. |
| <i>Su Hermana</i> | Stella ORTON. |
| <i>El Iluminado</i> | Peter BROWNLEE. |
| <i>La Tendera</i> | Cristina STERLING. |
| <i>La Gente del Pueblo</i> | Joan POTTER, Gillian CHANE, Angela BISHOPP, Denise LE- COMTE, Carol YULE, Cristi- ne HUGHES, Anna DELANY, Nona TELFORD, Margaret DEW, Lesley EVANS, Geraldine LONG, Elizabeth COX, Bridget HEARNE, Julia POO- LE, Susan CLAIRE, Jeremy SUTCLIFFE, Mel CLIFFORD, David LONG, Alun RHYS, William PERRIE, Dudley VON LOGGENBURG. |

MOTIVO

CUADRO 1.º: *En el Bazar.* — Bárbara Allen, molesta por el asedio amoroso de que es objeto por parte de un iluminado orador, huye hacia las montañas.

en todo el mundo ...



productos

50 millones de hombres en más de 50 países usan alguno de los cuatro famosos productos FLOÏD

| | | | |
|---------------------------|-----------------------------------|-----------------------------|--------------------------|
| FLOÏD "AFTER SHAVE" | FLOÏD "ELECTRIC" | HAUGROQUINA FLOÏD | FLOÏD |
| para después del afeitado | para antes del rasurado eléctrico | "HAIR TONIC" | "EAU DE COLOGNE" |
| | | para la higiene del cabello | de perfume viñil y joven |



floïd

HAUGRON CIENTIFICAL, S. A.

NEW YORK - LONDON - PARIS - GINEBRA - MILANO
LISBOA - COLONIA - OSLO - HELSINKI - MEXICO
MONTEVIDEO - PANAMA - BOGOTA - BARCELONA

CUADRO 2.º: *Un lugar desierto en las Montañas.* — Bárbara Allen encuentra al Muchacho Embrujado.

CUADRO 3.º: *Sábado por la noche en el Bazar.* — Bárbara Allen acompaña al pueblo al Muchacho Embrujado, mezclándose ambos en el animado baile que allí se desarrolla.

La acción del ballet se sitúa en las montañas del Oeste medio norteamericano. Es la fábula de una muchacha de pueblo que huye del asedio de un iluminado orador. En los bosques presencia el nacimiento simbólico del Muchacho Embrujado debajo la capa del Mago. Se enamoran y la Muchacha le lleva a su pueblo. Las gentes huyen aterrorizadas ante lo que estiman sobrenatural. El Iluminado, embargado por los celos, condena la Muchacha y levanta la ira de los hombres, quienes abandonan la danza para matar al Muchacho Embrujado. La Muchacha muere. El Mago regresa y el Muchacho Embrujado renace.

RESOPON en POLLO RICO

A la salida del teatro o en el entreacto
saborée el Pollo al AST con exquisito champaña

Visítenos y se convertirá en un asíduo cliente

"POLLO RICO"

El establecimiento degustación del pollo al AST

Calle San Pablo, 31

Teléfono 241 31 84

ABIERTO HASTA LAS 2 DE LA MADRUGADA

ESTABLECIMIENTO RECOMENDADO



EVA CARLOTA BRUCK

profesora diplomada de

Gimnasia correctiva y respiroterapia en Berlín

pone a su disposición sus secciones de

**GIMNASIA CORRECTIVA Y REEDUCATIVA, RESPIROTERAPIA,
RELAJAMIENTO, YOGA, Etc.**

Nueva ayudante alemana

Información: Teléfono 217 85 36

todas las tardes de 17 a 20 horas, excepto sábados

Travesera de Gracia, 44, 5.º, 3.ª (entre Aribau y Muntaner)

BARCELONA - 6

III

EL LAGO DE LOS CISNES

(Acto II)

Música de TCHAIKOWSKY

Coreografía de Vladimir BOURMEISTER,

inspirada en la de IVANOFF

Decorado de Edward DELANY

REPARTO

| | |
|--|--|
| <i>Odette, Reina de los Cisnes ...</i> | Genia MELIKOVA. |
| <i>El Príncipe Siegfried</i> | David ADAMS. |
| <i>Tres Cisnes</i> | Denise LeCOMPTE, Angela BISHOPP, Sheila MELVIN. |
| <i>Cuatro Pequeños Cisnes</i> | Carole YULE, Geraldine LONG, Julia POOLE, Stella ORTON. |
| <i>Los Cisnes</i> | Joan LINDSEY, Nona TELFORD, Valerie SANDERS, Leslie EVANS, Carolyn SANDERS, Susan CLAIRE, Bridget HEARNE, Moya KNOX, Christine HUGHES, Dellice BRADY, Cristina STERLING, Anna DELANY, Elizabeth COX, Ann HOLDEN, Margaret DEW, Anna PRICE. |

MOTIVO

El Príncipe Siegfried, que ha ido de cacería con sus amigos, contempla el vuelo de varios cisnes que juegueteen en las orillas del lago. Los cazadores salen corriendo para cobrar una pieza y el Príncipe queda solo. Con gran asombro ve que el más bello de los cisnes se ha transformado en Odette, una joven de extraordinaria belleza. Ella se asusta cuando él se le acerca, pero el Príncipe la tranquiliza. La joven le cuenta cómo un terrible Mago, el Genio del Mal, la tiene presa bajo sus hechizos, mediante los cuales la ha convertido en un cisne y sólo puede recobrar su verdadera personalidad desde la medianoche al alba. No se verá libre del hechizo hasta que encuentre un hombre cuyo amor sea tan intenso como el de ella. El Príncipe declara su amor a Odette, pero la aurora empieza a despuntar y ella y sus compañeras se transforman nuevamente en cisnes. El Príncipe queda desesperado al ver que no puede alcanzar su quimera amorosa.

PROXIMAS FUNCIONES

VIERNES, 24 DE ABRIL DE 1964

NOCHE A LAS 10

16.^a de Propiedad y abono a Noches — 6.^a al Turno A

ULTIMAS FUNCIONES DE LA TEMPORADA

ACTUACION DEL

LONDON'S FESTIVAL BALLET

I

EL LAGO DE LOS CISNES

(Acto II)

II

a) DON QUIJOTE

Paso a Dos

b) TCHAIKOSWKY - Suite n.º 3

Estreno en España

c) EL CISNE NEGRO

d) LA MUERTE DEL CISNE

e) AGUAS DE PRIMAVERA

Estreno en España

f) BALADA

Estreno en España

g) VARIACIONES PARA CUATRO

III

LA NOCHE DE WALPURGIS

Desfile de la Compañía

SABADO, NOCHE

LAS SILFIDES - SUITE DE TCHAIKOWSKY N.º 3
DON QUIJOTE - VARIACIONES PARA CUATRO
AGUAS DE PRIMAVERA - LA NOCHE DE WALPURGIS

DOMINGO, TARDE

Daspedida del LONDON'S FESTIVAL BALLET

SANILLÉS

HOTEL PRIMERA CATEGORIA (ALTURA 1060 M.)



EL MEJOR CENTRO DE EXCURSIONES DEL
PIRINEO CATALAN

RESERVA DE HABITACIONES

INFORMACION:

Fontanella, 7, 1.º, 1.ª - Teléfono 221 5276 (Barcelona)

ENCARGOS:

Administración del HOTEL SANILLÉS (Por Puigcerdá)
Teléfono 2 de Martinet de Cerdaña

T
TAPIKERIAS GANCEDO
G

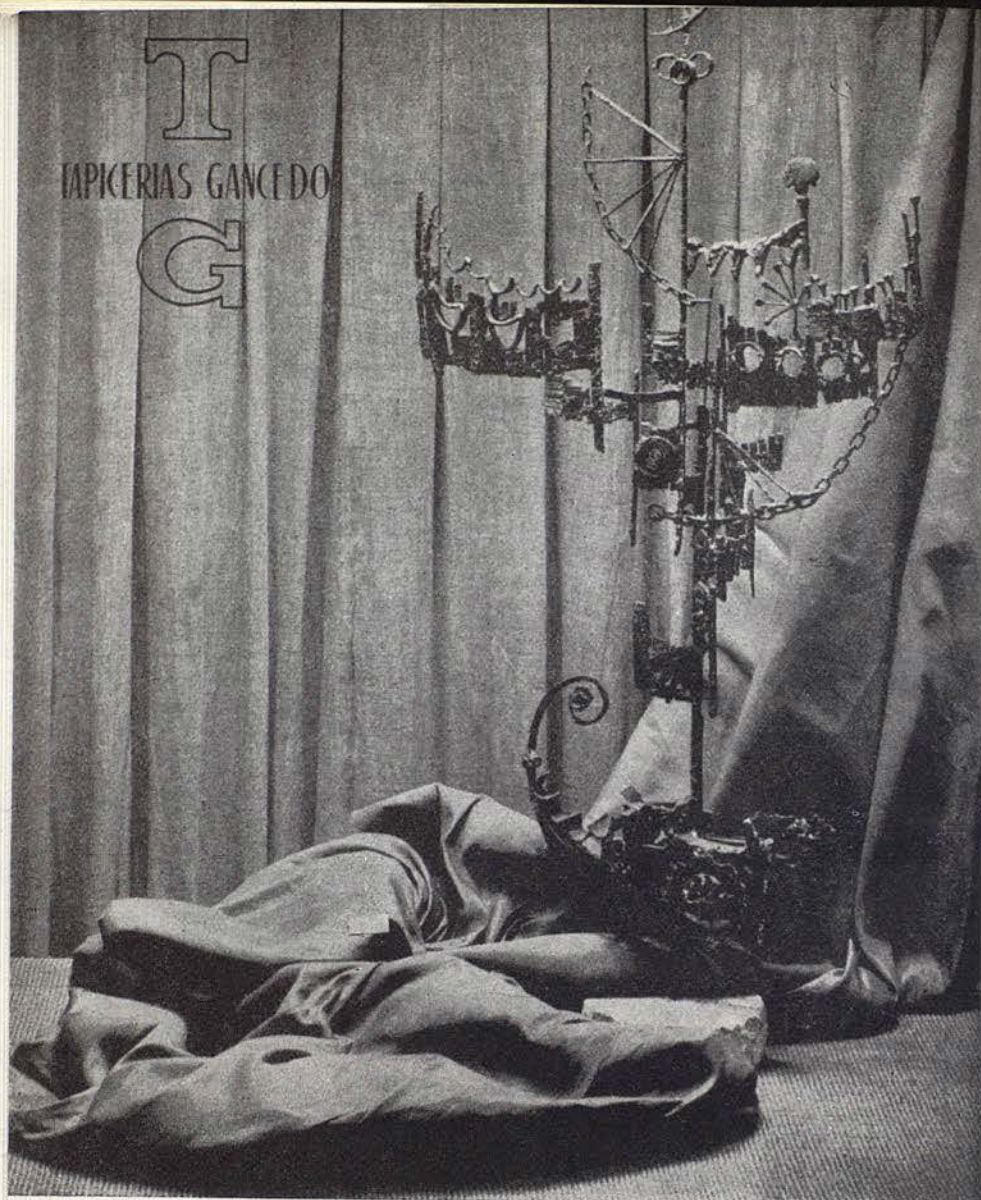

BARCELONA: RAMBLA CATALUÑA, 97
MADRID: VELAZQUEZ, 21



ANGELA BISHOPP



DESMOND KELLY

ELECTRODOMESTICOS

Gilkin

LAVADORAS

NEVERAS

COCINAS

de venta en
los principales establecimientos



La Siberia



Bolero de Visón
«BLACK DIAMONDS»

ALTA PELETERIA Rambla Catalunya, 15 - BARCELONA

NOTA IMPORTANTE: Peletería LA SIBERIA les recuerda su servicio de conservación de pieles cuyas ventajas eliminan todo riesgo innecesario. Una simple llamada al teléfono 221 03 73 y le serán recogidas sus prendas a domicilio.



JANET LEWIS



SHEILA MELVIN



Impecable!

Una mujer
"Takyzada"
está segura
de su encanto

TAKY

ELIMINA Y DISUELVE EL PELO



De frente o de espalda
se reconoce un



Jantzen
el traje de baño internacional

sus vacaciones más felices con Jantzen, la marca
de los cinco continentes

EUROPA: Alemania, Francia, Italia, Gran Bretaña, España, Suiza; ASIA: Japón, Israel; AFRICA: Sudáfrica; AMERICA:
Brasil, Canadá, Colombia, E.E. U.U., Chile, México, Venezuela; OCEANIA: Australia, Hawái, Nueva Zelanda,

DIP. N.º 1553-A



MAX NATIEZ



WILLIAM PERRIER

VIAJES ESPECIALES EN AVION-REACTOR A LOS

ESTADOS UNIDOS

para visitar la

FERIA MUNDIAL DE NUEVA YORK

Visita detallada de

NUEVA YORK y MONTREAL (Canadá)

Excursiones facultativas a:

**WASHINGTON - FILADELFIA
y las CATARATAS DEL NIAGARA**

Salidas: 25 mayo - 29 junio - 16 julio - 13 agosto - 14 septiembre y 1.º octubre

PRECIO: incluido transporte en avión-reactor, visitas en autocar y
estancia en un Hotel de 1.º: Ptas. 31.500

Solicite folleto detallado a:

CIA. HISPANOAMERICANA DE TURISMO

Grupo A - Título 17

PASEO DE GRACIA, 11 (Edificio Banco Vitalicio) - Teléfono 231 93 50

EN TOSSA DE MAR

LA PLAYA MUNDIALMENTE FAMOSA



PUEDEN REALIZAR UNA
INVERSION SEGURA
Y MUY RENTABLE

COMPRE UN APARTAMENTO EN EL "EDIFICIO TURISA"

A 150 METROS DE LA PLAYA



APROVECHE LA OPORTUNIDAD
DEL MAS NUEVO
Y SENSACIONAL
SISTEMA
DE VENTA

LLAVES EN MANO

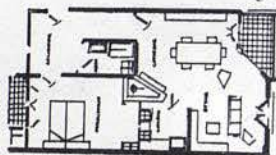

11.750 Ptas.

AL MES, SIN ENTRADA
PAGANDO DURANTE 24 MESES

(más hipoteca amortizable en 10 años)

SERA PROPIETARIO
DE UN APARTAMENTO QUE

- AUMENTARA CADA AÑO DE VALOR
- PUEDE ALQUILARLO
- RESOLVERA SU VERANEO

CARACTERISTICAS DEL APARTAMENTO:

Espléndida terraza; gran comedor-living capaz de ser dividido para formar un dormitorio más; un dormitorio de dos camas con armario empotrado; cocina con horno de butano, termo eléctrico que también alimenta el cuarto de baño, armarios metálicos, fregadera y campana para humos, cuarto de baño con baño aseo, ducha, lavabo con pedestal, W. C., etc. Lavadero instalado en terraza individual. Tanto la cocina como el cuarto de baño están revestidos de azulejos.

INFORMACION:

EN TOSSA DE MAR: En el mismo Edificio "TURISA"

EN LLORET DE MAR: Fincas Bonet-Prat de la Riba, 9 - Tel. 177

EN BARCELONA: TORREMAR - Balmes, 318 y 320 y San Hermenegildo, 31

Tel. 224 15 14 - Tel. 254 06 90 (243)



JOAN POTTER



GILLIAN SHANE

ASEGURESE CONTRA LOS ACCIDENTES
POR FALTA DE ALUMBRADO

ADQUIRIENDO PARA SU AUTOMOVIL
UN JUEGO DE LAMPARAS DE RECAMBIO

FER

PREPARADOS ESPECIALMENTE PARA CADA TIPO DE COCHE

NO ESTORBAN COMODOS PRACTICOS

**CON FER EN SU COCHE...
NO EXISTE LA NOCHE**



*Productos
Nenuco
el primer placer
del recién nacido*

*Colonia
Jabón Líquido
Talco
Bálsamo
Sales de Baño*

Nenuco



CAROL YULE



AUBREY BOWMAN
DIRECTOR DE ORQUESTA

FINCAS

J. Carbonell Vilanova

Agente de la Propiedad Inmobiliaria

Ronda S. Pedro, 46
BARCELONA

Teléfono 231 48 26
(Tres líneas)

**PARKER
SHEAFFER
WATERMAN
MONTBLANC
PELIKAN etc.**

SERVICIO OFICIAL

*Central de la
Estilografía*

PUERTA FERRISA, 17

Teléfono 231 43 86



BEEN TOFF
ADMINISTRADOR GENERAL



FRITZ GRAF
MAESTRO DE BAILE

PERSONAL TECNICO Y ADMINISTRATIVO

| | |
|---------------------------------|---------------------|
| Jefe de Producción. | Doris BARRY |
| Administrador de la Compañía. | Peter BROWNLEE |
| Jefe de Escenario | James DUFF |
| Jefe de Utilería | Peter WRIGGLESWORTH |
| Jefe de Maquinaria | John BERRILL |
| Jefe de Electricistas | David MOHR |
| Jefe de Vestuarios | Arthur BUNCE |

Las fotografías que se publican en este programa fueron realizadas por los fotógrafos británicos:

Anthony CRICKMAN - Fredericks DAVIS
Mike DAVIS - Douglas H. JEFFERY

LA MODA EN SU CALZADO

V I E N A

Muntaner, 242 (junto Av. Gmo. Franco) - Teléf. 228 57 75

Extensas colecciones para FRIMAVERA y VERANO

SUCURSALES:

CALZADOS LONDRES

C. Londres, 99 (Chaflán Muntaner, 211)

CALZADOS TETUAN

Plaza Tetuán, 27 y 28 - Teléf. 225 70 60



PARA JOVENCITAS TACONES
FINOS y ESCOTES MUY VARIADOS

PARA NIÑOS, SELECTOS PARA FESTIVOS

desde pequeños
saben que...



DANONE

es el verdadero yoghourt

EQUIPOS HI-FI STEREO



COMPLETOS
ASEQUIBLES
SOBRIOS
PRACTICOS

ACUSTICA ELECTRONICA
ROSELSON



DE VENTA EN LOS MEJORES ESTABLECIMIENTOS DEL RAMO

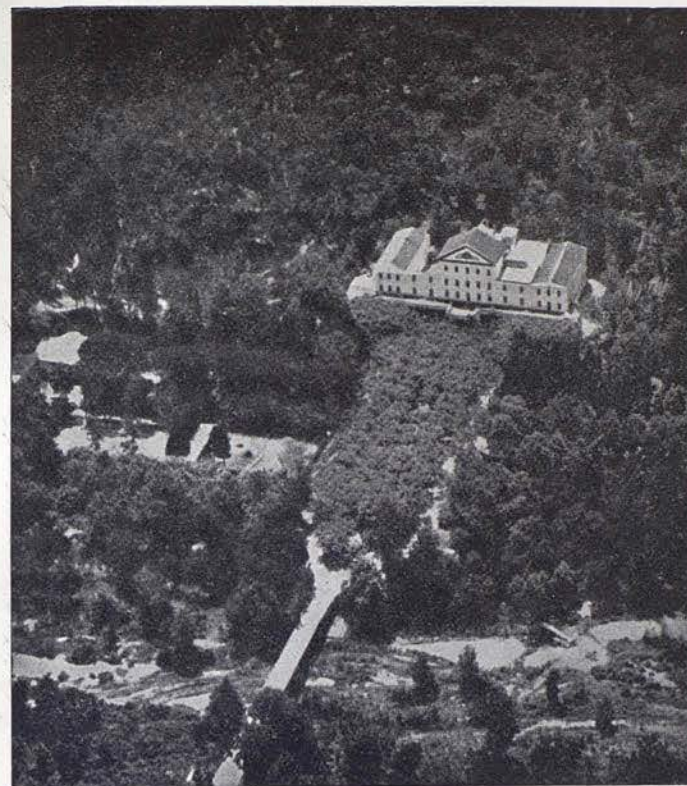

APROVECHE SU
VERANO PARA
CURARSE

ARTRITISMO
NERVIOS
CIRCULACION

HOTEL - BALNEARIO **TERMAS ORION**

SANTA COLOMA DE FARNES (Gerona)

Gran Parque - Piscina - Tennis - Bar - Bosques
Excursiones a 25 Km. de la Costa Brava

TEMPORADA: DE JUNIO A OCTUBRE

INFORMES EN BARCELONA:

ASTRO-REINA, GALERIAS MALDÁ, 23

CURA - REPOSO - RELAJACION - SUEÑO - REJUVENECIMIENTO

UAB
Universitat Autònoma de Barcelona

Punto Blanco
TRANSLO N

el calcetín
transpirable y fresco



BITTER
CINZANO
soda



UN AUTENTICO *"super-refrescante"*

UNO sólo, ya
CALMA la sed...!

BITTER*
CINZANO
soda

*SE BEBE BIEN FRÍO



UAB
Universitat Autònoma de Barcelona

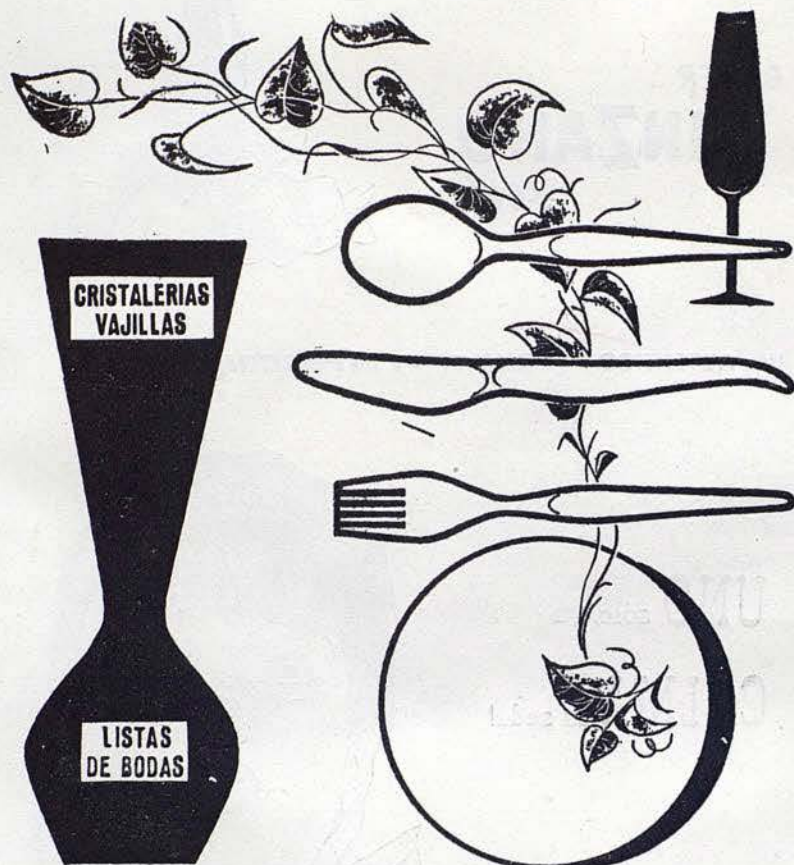

ARTICULOS DE CALIDAD

GRIFE & ESCODA

Paseo de Gracia, 13

Fernando, 36

Avenida Generalísimo, 484

© 1954-1955-1956

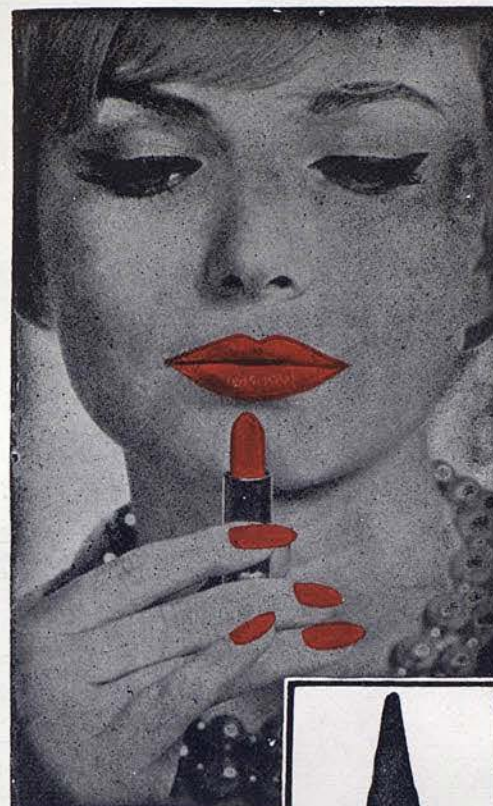

el lápiz labial
verdaderamente
fijo

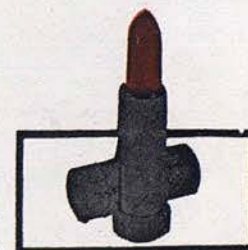

...y ahora

LACA PARA UÑAS

Le Baiser

Para armonizar
con el célebre

ROUGE BAISER

4 Creado en París por Paul Baudecroux

Conces. para España

HENRY-COLOMER, LTDA.





LA MARCA DE VUESTROS VESTIDOS DE PUNTO INTERIORES

MARCA INTERNACIONAL REGISTRADA

Imagen PHILIPS!

Sonido PHILIPS!

Estilo PHILIPS!



23 TE 267 A
22.517,-
(impuestos incluidos)

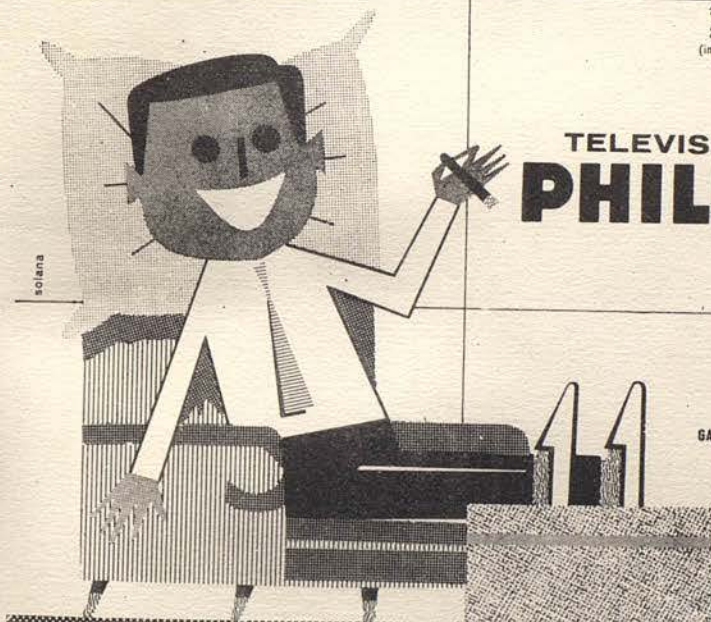

TELEVISORES
PHILIPS
1964



GARANTIA DEFINITIVA



19 TE 263-A
16.548'45
(impuestos incluidos)



23 TE 267-A
22.517,-
(impuestos incluidos)



23 CE 266-A
25.588'75
(impuestos incluidos)

23 TE 266 A
20.236'30
(impuestos incluidos)





la más poderosa
"5 Kg." de Europa!...



**CROLLS le brinda la
prestigiosa lavadora**

SUPERMATIC-2



**... EL ROBOT
LAVADOR
CELOSO
DE SU
COMODIDAD**

La máquina de lavar que efectúa
automáticamente:

prelavado - lavado - aclarado -
secado, en frío o en caliente,
sin intervención del
ama de casa.

INVESTA P&D

CR104



**EN TODO EL MUNDO
SIGNO DE CALIDAD**

42356.15

UAB

Universitat Autònoma de Barcelona