



GRAN TEATRO DEL LICEO

EMPRESA JUAN A. PAMIAS BARCELONA

# LONDON'S FESTIVAL BALLET

*Temporada  
de Primavera  
1964*

UTAB



Imagen PHILIPS!

Sonido PHILIPS!

Estilo PHILIPS!



23 TE 267 A  
22.517,-  
(impuestos incluidos)

TELEVISORES  
**PHILIPS**  
1964

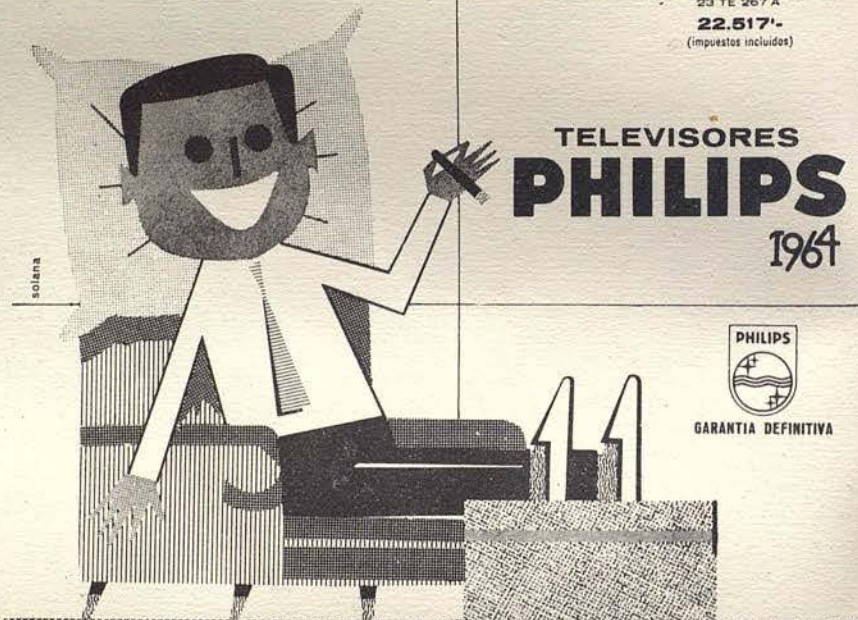

19 TE 263-A  
16.548,-45  
(impuestos incluidos)



23 TE 267-A  
22.517,-  
(impuestos incluidos)



23 CE 268-A  
25.598,-75  
(impuestos incluidos)

23 TE 266 A  
20.236,-30  
(impuestos incluidos)



## GRAN TEATRO DEL LICEO

BARCELONA

EMPRESA:  
JUAN A. PAMIAS

TEMPORADA DE PRIMAVERA DE 1964

POR LA EXTRAORDINARIA  
FORMACION COREOGRAFICA BRITANICA

# London's FESTIVAL BALLET

ORQUESTA SINFONICA TITULAR DEL GRAN  
TEATRO DEL LICEO

En colaboración con  
BRITISH OVERSEAS FAIR LTD  
Y THE BRITISH COUNCIL

En la portada: Composición del  
pintor P. CLAPERA, inspirada en  
el célebre ballet «PEER GYNT»



*Bella Aurora*

PRESENTA SU NUEVA CREACION



CREMA

**Todo uso**

Bajo la caricia ligera e impalpable de esta crema hidratante, toda la frescura de la piel renace y se exalta, sea cual sea la epidermis y la edad, y como un rayo aparecerá vuestra sin par belleza.



Dr. JULIAN  
BRAUNSWEG







carvis

## ORGANIZACION INMOBILIARIA

solares  
casas de renta  
pisos en venta  
pisos en alquiler  
apartamentos  
en la costa  
administración  
de fincas  
inversiones

Avda. Príncipe de Asturias, 54  
Tel. 217.73.88 - Barcelona (12)



DAVID  
ADAMS



LUCETTE  
ALDOUS





Para su debut en el arte de agradar...

*Miss Ayer*

He aquí los productos de belleza especialmente creados en obsequio de las jovencitas...  
 ¡¡ He aquí la serie Miss Ayer, para hacerla todavía más bonita!! *Tonic Lotion*  
 le dará un matiz más fresco, haciendo desaparecer las rojeces, pequeños granitos  
 y puntos negros. *Invisible Base*, base de polvos tratante, suaviza y protege la epidermis  
 y " sostiene " admirablemente su maquillaje. Y *Transparent Rose*, un " rosa de labios "  
 claro, hace sus labios deslumbrante., sin que parezcan maquillados. TODO NUEVO:  
**RAPID CLEANSER**, desmaquillante instantaneo, ligero, fluido, y fresco: limpia a fondo  
 la epidermis, la conserva y la purifica totalmente.



**Harriet Hubbard Ayer**



IRINA  
BOROWSKA

**LLOBET BOSCH, S. A.**

EMPRESA CONSTRUCTORA

MAYOR DE GRACIA, 13  
 TELEFONO 228 44 83  
 B A R C E L O N A



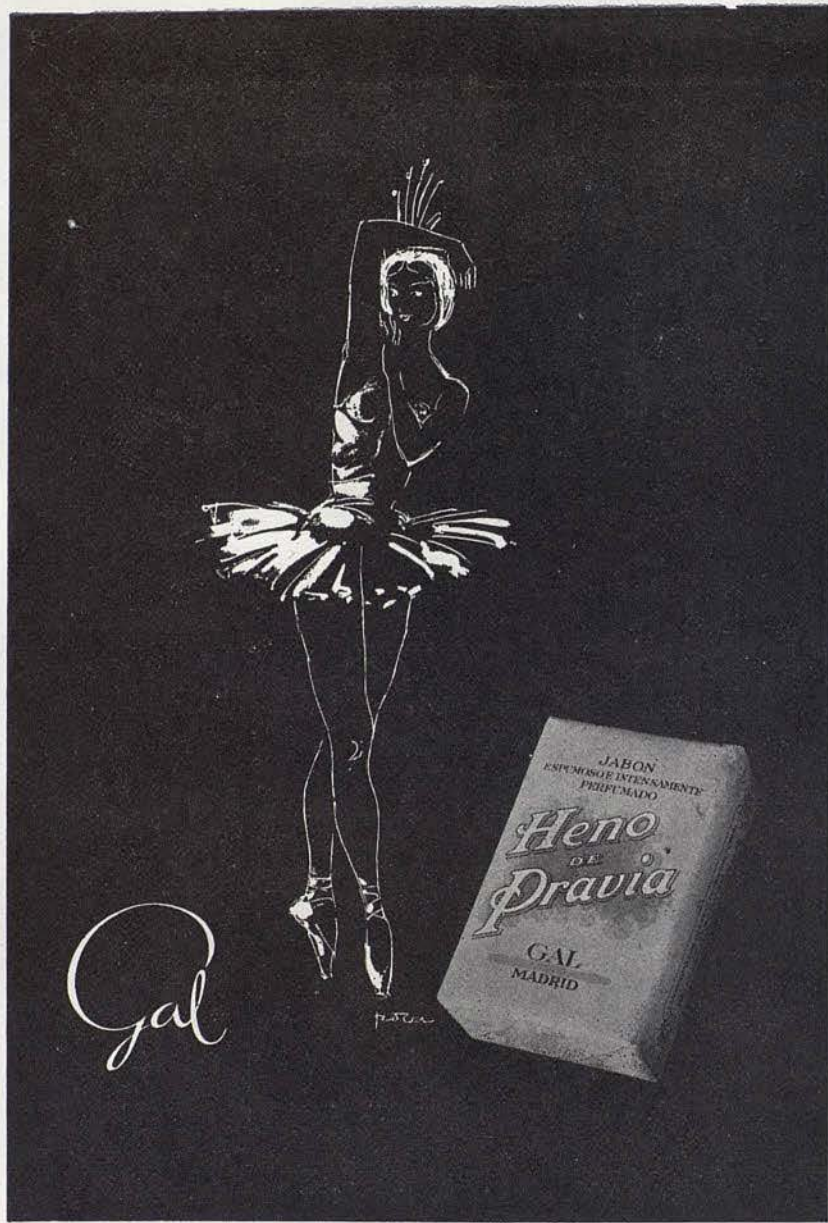

MARILYN  
BURR



EUGENE  
COLLINS





Una mujer exquisita y tan segura de su elegancia!



**BALLET RUSSE**  
**ATKINSONS**  
LONDON



JOHN  
GILPIN

## Restaurante CAFE DEL LICEO

Desde el año 1922, esta casa tiene a su cargo el



Servicio especial de Restaurante en el Salón de Té y Palcos, durante las representaciones. SNACK BAR, en la planta baja con sus combinados de frutas al champán y con las delicias del "LICEO"





ANNA-MARIE  
HOLMES



DORIS  
LAINE

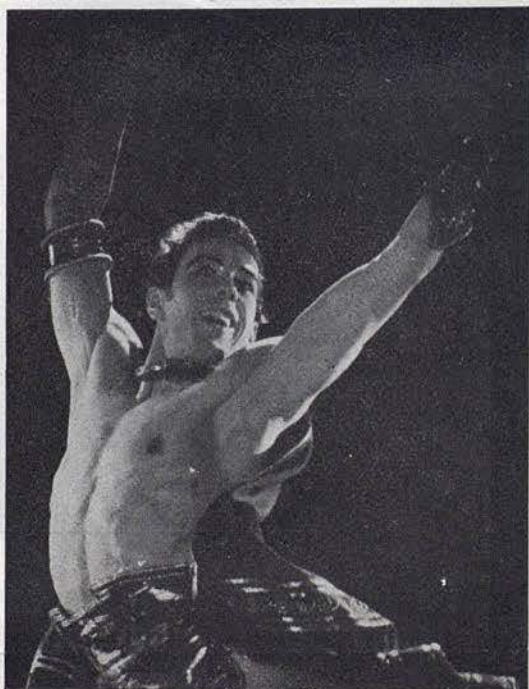

DAVID  
HOLMES



BARRY  
McGRATH



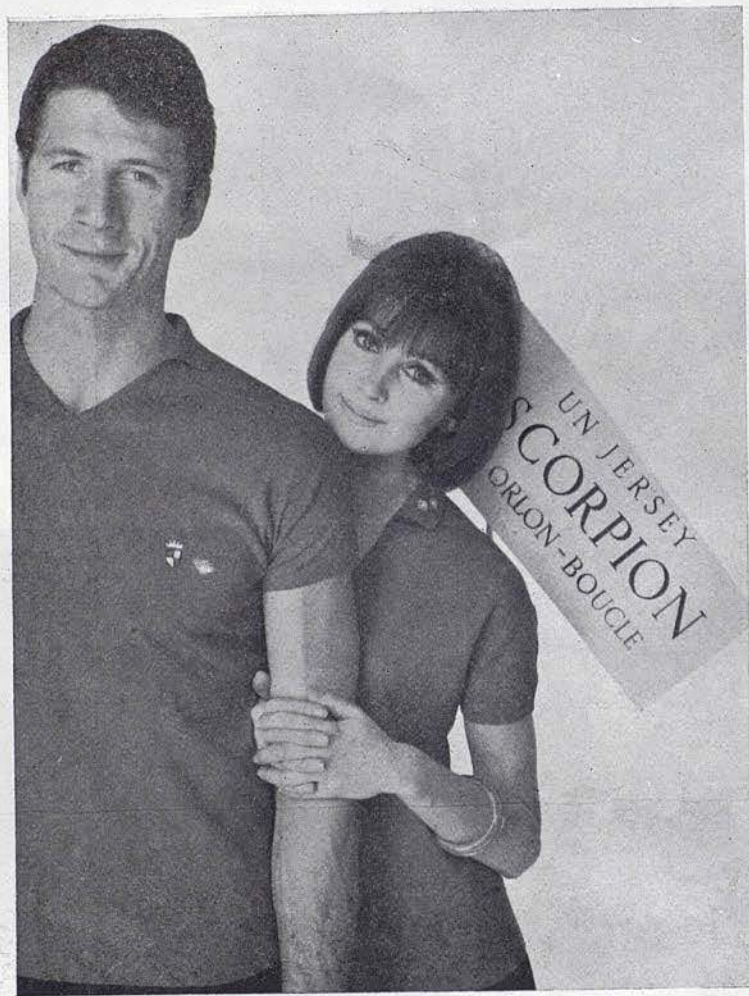

CARMEN  
MATHE



GENIA  
MELIKOVA





**JOYA**  
PERFUME

MYRURGIA

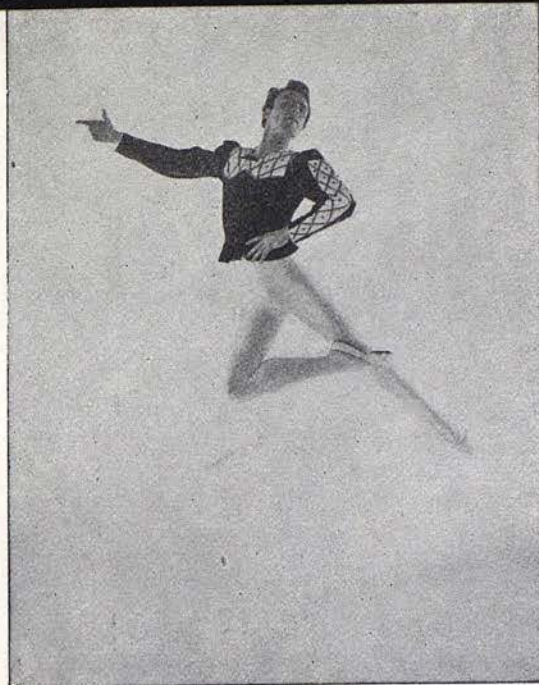

KARL  
MUSIL

**VIÑA OCTAVIA VIÑA SERBERA**

Marcas Registradas

*J. T. Soler Bas*

MAS DELS FRARES

CONSTANTÍ

TARRAGONA

UAB  
Universitat Autònoma de Barcelona





JEAN  
PIERRE-ALBAN



BEN  
STEVENSON



DIANNE  
RICHARDS

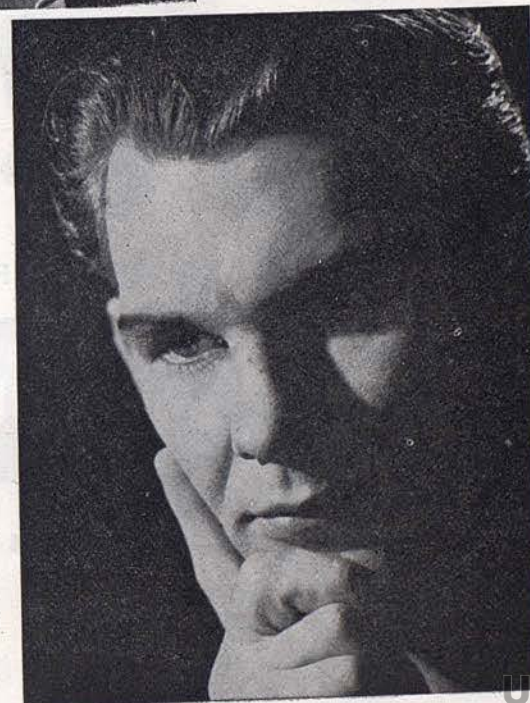

VASSILIE  
TRUNOFF



ESTILIZADA  
Y VERSATIL  
COMO UNA



LAVADORA SUPERAUTOMATICA

**Zoppas**

EN BARCELONA: GRAL. MITRE, 94 - TEL. 248 18 28



GABRIELLA  
LAKATOS



FERENC  
HAVAS



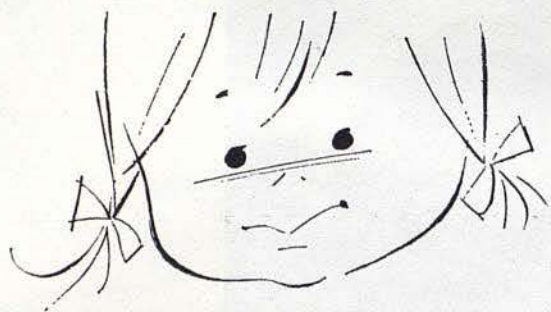

Equipos futura mamá  
Modelos jovencitas

**Bebelin**

Equipos recién nacido  
Regalos para bebés

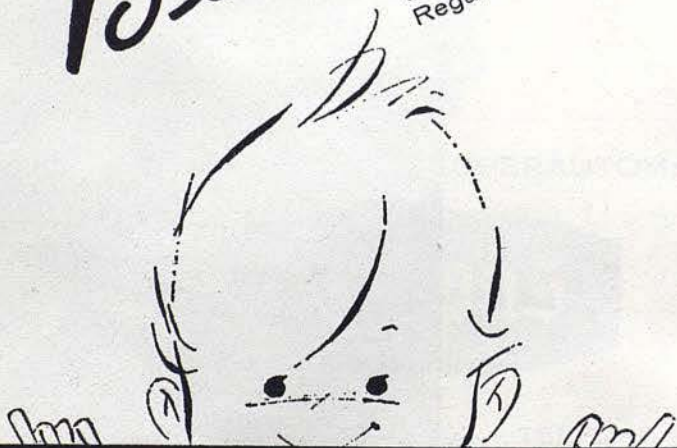

PASEO DE GRACIA, 39 • CONSEJO DE CIENTO, 298.

# COMPANIA

por orden alfabético

Director General  
JULIAN BRAUNSWEG

\*

Estrellas  
(Por orden alfabético)

DAVID ADAMS	LUCETTE ALDOUS
IRINA BOROWSKA	MARILYN BURR *
JOHN GILPIN	ANNA-MARIE HOLMES
DORIS LAINE *	BARRY McGRATH
GENIA MELIKOVA	KARL MUSIL *
DIANNE RICHARDS	BEN STEVENSON
	EUGENE COLLINS
	DAVID HOLMES
	CARMEN MATHE
	JEAN PIERRE-ALBAN
	VASSILIE TRUNOFF

\* Artistas Invitados

Y en colaboración especial la pareja húngara  
GABRIELLA LAKATOS FERENC HAVAS

Solistas

ANGELA BISHOPP	DESMOND KELLY	JANET LEWIS
SHEILA MELVIN	MAX NATIEZ	WILLIAM PERRIE
JOAN POTTER	GILLIAN SHANE	CAROL YULE

Cuerpo de Baile

NICHOLAS BENTON	GABRIELLE BLAIR	DELLICE BRADY
SUSAN CLAIRE	MEL CLIFFORD	DENISE LE COMTE
ELIZABETH COX	ANNA DELANY	MARGARET DEW
ALAIN DUBREUIL	LESLEY EVANS	DAVID GAYLE
BRIDGET HEARNE	ANN HOLDEN	CHRISTINE HUGHES
MOYA KNOX	RAYMOND LEWIS	JOAN LINDSEY
DUDLEY VON LOGGENBURG	DAVID LONG	GERALDINE LONG
KEITH MAIDWELL	ROBERT OLUP	STELLA ORTON
JULIA POOLE	ANNA PRICE	ALUN RYHS
GEORGES SALAVISA	CAROLYN SANDERS	VALERIE SANDERS
STEPHEN SCHULLER	CRISTINA STIRLING	JEREMY SUTCLIFFE
NONA TELFORD	CHRIS WATSON	PAUL WRIGHT

Director Artístico  
JOHN GILPIN

Coreografía de las nuevas versiones de «Giselle» y «Variaciones para cuatros» de

ANTON DOLIN

Maestros de Ballet  
VASSILIE TRUNOFF  
FRITZ GRAF

1.º Maestro Director  
AUBREY BOWMAN

2.º Maestro Director  
DONALD ELLIOTT

Administrador  
BENN TOFF



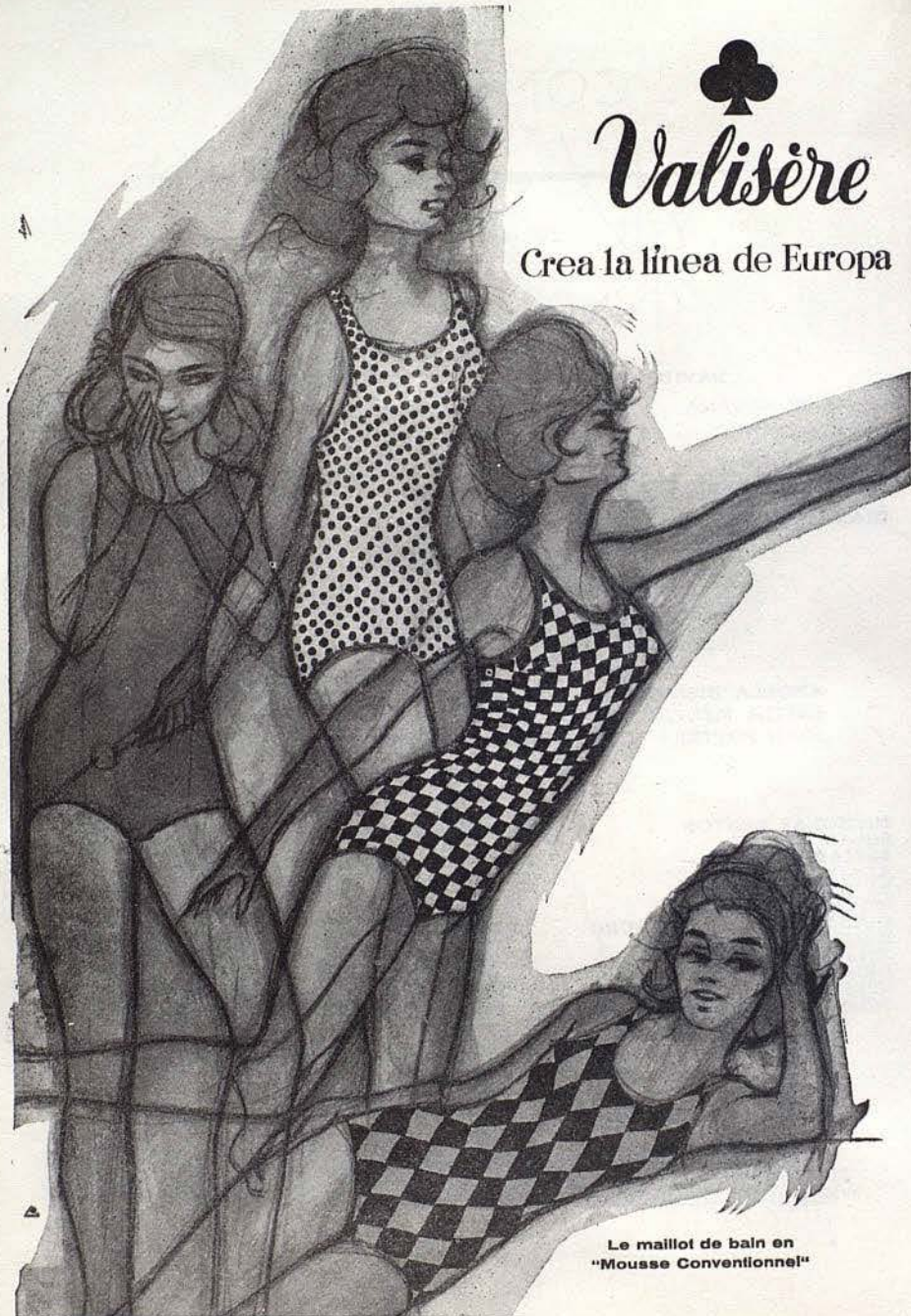

♣  
**Valisère**

Crea la línea de Europa

Le maillot de bain en  
"Mousse Conventionnel"

## PROGRAMA PARA HOY

DOMINGO, 26 DE ABRIL DE 1964

TARDE A LAS 6

4.ª de Propiedad y abono a Tardes

DESPEDIDA DE LA COMPAÑIA

# LONDON'S FESTIVAL BALLET

I

## EL LAGO DE LOS CISNES

(Acto II)

Música de TCHAIKOWSKY

Coreografía de Vladimir BOURMEISTER,  
inspirada en la de IVANOFF  
Decorado de Edward DELANY

II

## EL MUCHACHO EMBRUJADO

Ballet en un acto y tres cuadros

Música de Leonardo SALZEDO

Coreografía de Jack CARTER

Decorado y vestuario de Norman MCDOWELL

III

## a) AGUAS DE PRIMAVERA

Paso a Dos

Música de RACHMANINOFF

Coreografía de MESSERER

## b) DON QUIJOTE

Gran Paso a Dos

Música de MINKUS.

Coreografía de LEPEC HINSKAYA

## c) BOURREE FANTASQUE

Música de CHABRIER

Coreografía de George BALANCHINE

IV

## DESFILE DE LA COMPAÑIA

ORQUESTA SINFONICA DEL GRAN TEATRO DEL LICEO

Maestro Director:

Donald ELLIOTT



Deux grands noms  
de la Parfumerie  
Française



PARFUM  
EAU DE TOILETTE

crées par

RAPHAEL  
PARIS

PIBA

I

## EL LAGO DE LOS CISNES

(Acto II)

Música de TCHAIKOWSKY  
Coreografía de Vladimir BOURMEISTER,  
inspirada en la de IVANOFF  
Decorado de Edward DELANY

### REPARTO

<i>Odette, Reina de los Cisnes</i> ...	Doris LAINE
<i>El Príncipe Siegfried</i> ...	Jean-Pierre ALBAN
<i>Tres Cisnes</i> ...	Denise LeCOMPTE, Janet LEWIS, Sheila MELVIN.
<i>Cuatro Pequeños Cisnes</i> ...	Carole YULE, Geraldine LONG, Julia POOLE, Stella ORTON.
<i>Los Cisnes</i> ...	Joan LINDSEY, Nona TELFORD, Valerie SANDERS, Leslie EVANS, Carolyn SANDERS, Susan CLAIRE, Bridget HEAR- NE, Moya KNOX, Christine HUGHES, Dellice BRADY, Cris- tina STERLING, Anna DELA- NY, Elizabeth COX, Ann HOL- DEN, Margaret DEW, Anna PRICE.

### MOTIVO

El Príncipe Siegfried, que ha ido de cacería con sus amigos, contempla el vuelo de varios cisnes que juguetean en las orillas del lago. Los cazadores salen corriendo para cobrar una pieza y el Príncipe queda solo. Con gran asombro ve que el más bello de los cisnes se ha transformado en Odette, una joven de extraordinaria belleza. Ella se asusta cuando él se le acerca, pero el Príncipe la tranquiliza. La joven le cuenta cómo un terrible Mago, el Genio del Mal, la tiene presa bajo sus hechizos, mediante los cuales la ha convertido en un cisne y sólo puede recobrar su verdadera personalidad desde la medianoche al alba. No se verá libre del hechizo hasta que encuentre un hombre cuyo amor sea tan intenso como el de ella. El Príncipe declara su amor a Odette, pero la aurora empieza a despuntar y ella y sus compañeras se transforman nuevamente en cisnes. El Príncipe queda desesperado al ver que no puede alcanzar su quimera amorosa.



CONTELACION  
CONTELACION

Cines / Puffs



EDIFICIO  
**CONTELACION**



Situado en el lugar más céntrico y señorial de Barcelona, el más distinguido y solicitado de la ciudad: Avd. Gralmo. Franco - Plaza Calvo Sotelo. ● La Llave de Oro le brinda, en este Edificio singular, los máximos adelantos y todos los detalles del mejor gusto para la comodidad de Usted y de los suyos; una perfecta distribución y la garantía total de calidad en materiales y acabados ● Escoja ahora su propio Piso en el excepcional "EDIFICIO CONTELACION", la obra más lograda de Barcelona, realizada por

**La Llave de Oro**

Balmes, 318-320 - Teléf. 228 23 51 - Barcelona  
25 años de experiencia en la construcción y venta de Pisos.

II

**EL MUCHACHO EMBRUJADO**

Ballet en un acto y tres cuadros

Música de Leonardo SALZEDO

Coreografía de Jack CARTER

Decorado y vestuario de Norman MCDOWELL

REPARTO

<i>El Muchacho embrujado</i> ... ..	Ben STEVENSON.
<i>El Mago</i> ... ..	Jean-Pierre ALBAN.
<i>Bárbara Allen, la muchacha</i> ...	Lucette ALDOUS.
<i>Su Madre</i> ... ..	Sheila MELVIN.
<i>Su Hermana</i> ... ..	Stella ORTON.
<i>El Iluminado</i> ... ..	Peter BROWNLEE.
<i>La Tendera</i> ... ..	Cristina STERLING.
<i>La Gente del Pueblo</i> ... ..	Joan POTTER. Gillian CHANE, Angela BISHOPP, Denise LE- COMTE, Carol YULE, Cristi- ne HUGHES, Anna DELANY. Nona TELFORD. Margaret DEW, Les'ey EVANS, Geraldine LONG, Elizabeth COX. Bridget HEARNE, Julia POO- LE, Susan CLAIRE, Jeremy SUTCLIFFE, Mel CLIFFORD. David LONG, Alun RHYS. William PERRIE, Dudley VON LOGGENBURG.

MOTIVO

CUADRO 1.º: *En el Bazar.* — Bárbara Allen, molesta por el asedio amoroso de que es objeto por parte de un iluminado orador, huye hacia las montañas



vision, s. a.



**SATEA**

RAYON  
FIBRANA  
Z 54®  
SAFACROM®  
RAYCOLOR®  
NYLON®  
TERGAL®  
ONDEX®

CUADRO 2.º: *Un lugar desierto e. las Montañas.* — Bárbara Allen encuentra al Muchacho Embrujado.

CUADRO 3.º: *Sábado por la noche en el Bazar.* — Bárbara Allen acompaña al pueblo al Muchacho Embrujado, mezclándose ambos en el animado baile que allí se desarrolla.

La acción del ballet se sitúa en las montañas del Oeste medio norteamericano. Es la fábula de una muchacha de pueblo que huye del asedio de un iluminado orador. En los bosques presencia el nacimiento simbólico del Muchacho Embrujado debajo la capa del Mago. Se enamoran y la Muchacha le lleva a su pueblo. Las gentes huyen aterrorizadas ante lo que estiman sobrenatural. El Iluminado, embargado por los celos, condena la Muchacha y levanta la ira de los hombres, quienes abandonan la danza para matar al Muchacho Embrujado. La Muchacha muere. El Mago regresa y el Muchacho Embrujado renace.



en todo el mundo ...



productos

50 millones de hombres en más de 50 países usan alguno de los cuatro famosos productos FLOÏD

FLOÏD "AFTER SHAVE" para después del afeitado	FLOÏD "ELECTRIC" para antes del rasurado eléctrico	HAUGROQUINA FLOÏD "HAIR TONIC" para la higiene del cabello	FLOÏD "EAU DE COLOGNE" de perfume viril y joven
--	--	--	---



**floïd**

HAUGRON CIENTIFICAL, S. A.

NEW YORK - LONDON - PARIS - GINEBRA - MILANO  
LISBOA - COLONIA - OSLO - HELSINKI - MEXICO  
MONTEVIDEO - PANAMA - BOGOTA - BARCELONA

III

## a) AGUAS DE PRIMAVERA

Paso a Dos

Música de RACHMANINOFF  
Coreografía de MESSERER

por

Anne Marie HOLMES, David HOLMES.



UNB  
Universitat Autònoma de Barcelona





**satura**  
CREMA Y LOCION HIDRATANTES

Preste atención a su piel, puede parecer seca y envejecida. Necesita SATURA, la maravillosa crema hidratante de DOROTHY GRAY. SATURA absorbe la humedad del aire y la impregna en su piel. ¿Resultado? Una sorprendente belleza para usted.

SATURA es más que una crema. Por su contenido de Vitamina A y Hormonas Estrogénicas Naturales, actúa como un rocío bienhechor que da nueva vida a la epidermis. Adquiera SATURA hoy mismo y su cutis recobrará el encanto juvenil.



**DOROTHY GRAY** NEW YORK - LONDON - PARIS - BARCELONA

**b) DON QUIJOTE**

Gran Paso a Dos.

Música de MINKUS.

Coreografía de LEPECHINSKAYA

por

Gabriella LAKATOS - Ferenc HAVAS.



## c) BOURREE FANTASQUE

Música de CHABRIER  
Coreografía de George BALANCHINE

### REPARTO

- Bourrée Fantasque* ... .. Marilyn BURR, Raymond LEWIS,  
con Angela BISHOPP, Denise  
LeCOMPTE, Cristina STER-  
LING, Geraldine LONG, Mar-  
garet DEW, Carol YULE, Nona  
TELFORD, Joan POTTER, Mel  
CLIFFORD, Dudley VON LOG-  
GENBURG, Jeremy SUTCLIF-  
FE, David LONG.
- Preludio* ... .. Irina BOROWSKA, Desmond  
KELLY, con Susan CLAIRE,  
Cristine HUGHES, Julia POO-  
LE, Dellice BRADY, Stella OR-  
TON, Lesley EVANS.
- Fiesta Polonesa* ... .. Carmen MATHE, Barry Mc-  
GRATH, con Carol YULE.  
Sheila MELVIN, Jeremy SUT-  
CLIFFE, David LONG, Denise  
LeCOMPTE, Bridget HEARNE,  
Anna DELANY, Angela BIS-  
HOPP, Nona TELFORD, Cris-  
tina STERLING, Carolyn SAN-  
DERS, Anna PRICE, Ann HOL-  
DEN, Elizabeth COX, Alain  
DUBREUIL, Dudley VON LOG-  
GENBURG, Mel CLIFFORD,  
William PERRIE, Alun RHYS,  
Keith MAIDWELL.
- Final* ... .. Todo el Conjunto.

### MOTIVO

«Bourrée Fantasque» es un ballet en tres movimientos especialmente concebido para poner a prueba la maestría de una gran Compañía y de sus estrellas. Con música del conocido músico galo Emmanuel CHABRIER, el primer movimiento que emplea la partitura musical de la obra, que da título al ballet, es un irónico comentario a la afectación elegante del ballet. El segundo movimiento con música de su ópera «Gwendoline», es un sutil interludio lírico. El tercer movimiento, «Fiesta Polaca», con música de la ópera «Le Roi malgré lui», es un grandioso y alegre final.



### IV

## DESFILE DE LA COMPAÑIA





PAÑOS

*Julia*

PELAYO 62 - BARCELONA

# SANILLÉS

HOTEL PRIMERA CATEGORIA (ALTURA 1060 M.)

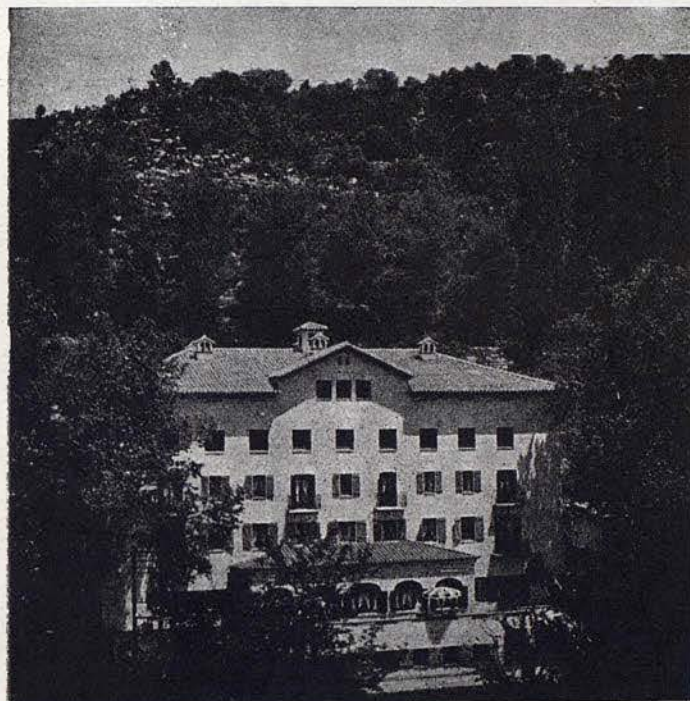

EL MEJOR CENTRO DE EXCURSIONES DEL  
PIRINEO CATALAN

RESERVA DE HABITACIONES

INFORMACION:

Fontanella, 7, 1.º, 1.ª - Teléfono 221 5276 (Barcelona)

ENCARGOS:

Administración del HOTEL SANILLÉS (Por Puigcerdá)  
Teléfono 2 de Martinet de Cerdaña



T  
TAPICERIAS GANCEDO  
G

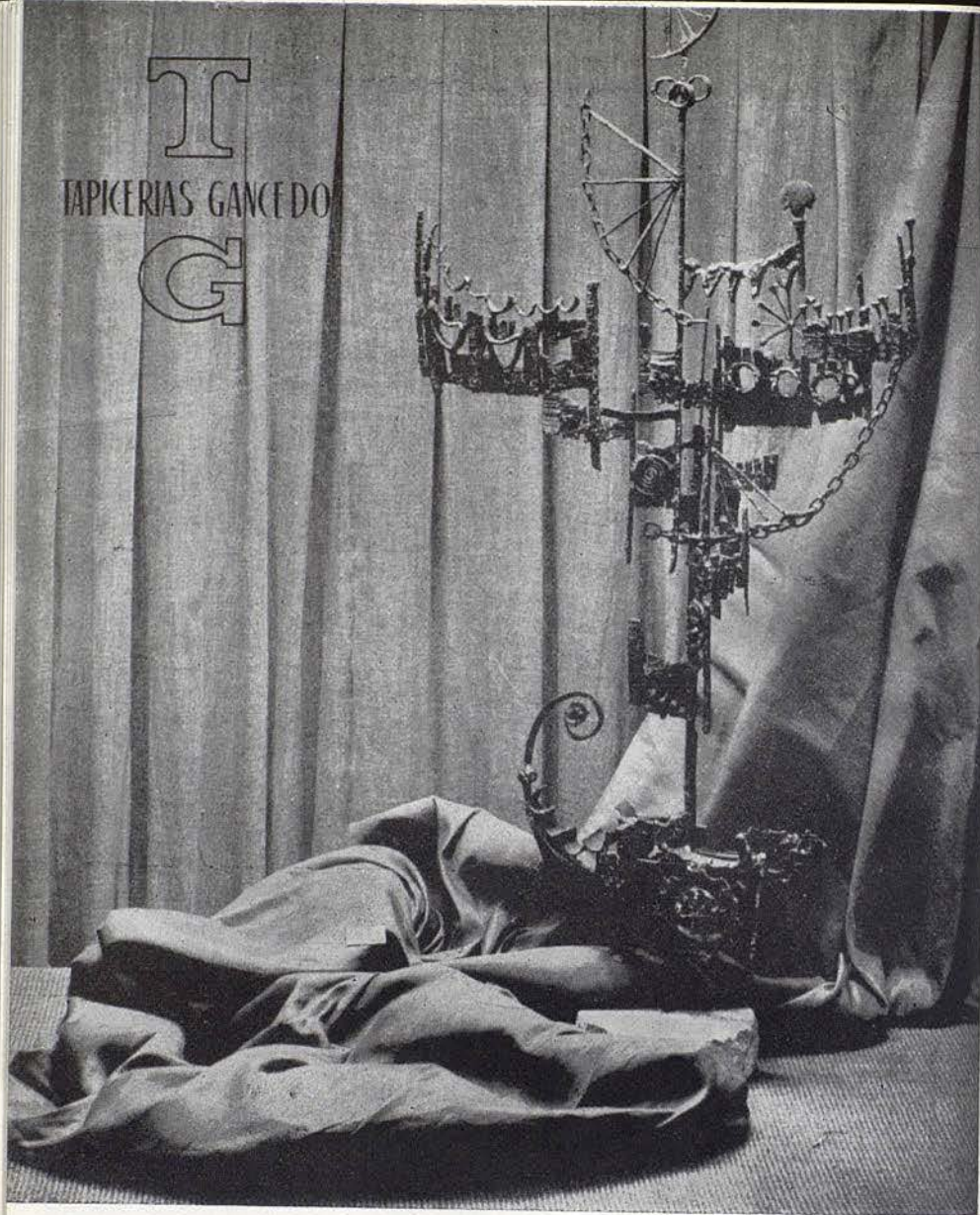

BARCELONA: RAMBLA CATALUÑA, 97  
MADRID: VELAZQUEZ, 21



ANGELA BISHOPP



DESMOND KELLY

ELECTRODOMESTICOS

*Gilkin*

LAVADORAS

NEVERAS

COCINAS

de venta en  
los principales establecimientos





# La Siberia



Bolero de Visón  
«BLACK DIAMONDS»

**ALTA PELETERIA** Rambla Cataluña, 15 - BARCELONA

NOTA IMPORTANTE: Peletería LA SIBERIA les recuerda su servicio de conservación de pieles cuyas ventajas eliminan todo riesgo innecesario. Una simple llamada al teléfono 221 03 73 y le serán recogidas sus prendas a domicilio.



JANET LEWIS



SHEILA MELVIN



**Impecable!**

Una mujer  
"Takyzada"  
está segura  
de su encanto

**TAKY** ELIMINA Y DISUELVE EL PELO





De frente o de espalda  
se reconoce un



**Jantzen**  
el traje de baño internacional

sus vacaciones más felices con Jantzen, la marca  
de los cinco continentes

EUROPA: Alemania, Francia, Italia, Gran Bretaña, España, Suiza; ASIA: Japón, Israel; AFRICA: Sudáfrica; AMERICA: Brasil, Canadá, Colombia, E.E. U.U., Chile, México, Venezuela; OCEANIA: Australia, Hawai, Nueva Zelanda,

DEP. P.V. 11.555.A



MAX NATIEZ

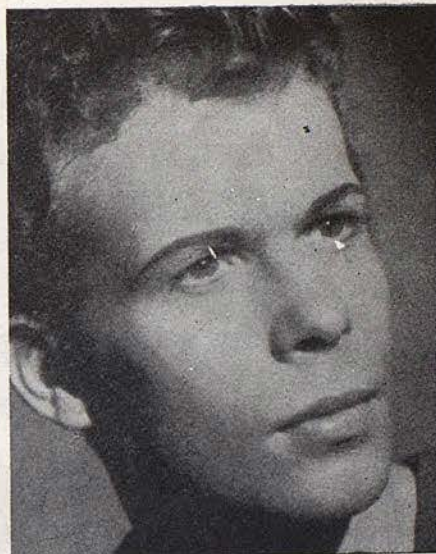

WILLIAM PERRIER

VIAJES ESPECIALES EN AVION-REACTOR A LOS

## ESTADOS UNIDOS

para visitar la

**FERIA MUNDIAL DE NUEVA YORK**

Visita detallada de

**NUEVA YORK y MONTREAL (Canadá)**

Excursiones facultativas a:

**WASHINGTON - FILADELFIA  
y las CATARATAS DEL NIAGARA**

Salidas: 25 mayo - 29 junio - 16 julio - 18 agosto - 14 septiembre y 1.º octubre

PRECIO: incluido transporte en avión-reactor, visitas en autocar y estancia en un Hotel de 1.º: Ptas. 81.500

Solicite folleto detallado a:

**CIA. HISPANOAMERICANA DE TURISMO**  
Grupo A - Título 17

PASEO DE GRACIA, 11 (Edificio Banco Vitalicio) - Teléfono 231 93 50



# EN TOSSA DE MAR

## LA PLAYA MUNDIALMENTE FAMOSA

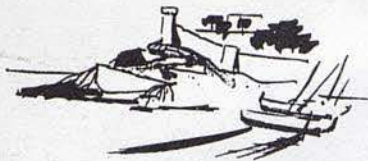

PUEDA REALIZAR UNA  
INVERSION SEGURA  
Y MUY RENTABLE

### COMPRE UN APARTAMENTO EN EL "EDIFICIO TURISA"

A 150 METROS DE LA PLAYA



APROVECHE LA OPORTUNIDAD  
DEL MAS NUEVO  
Y SENSACIONAL  
SISTEMA  
DE VENTA

## LLAVES EN MANO

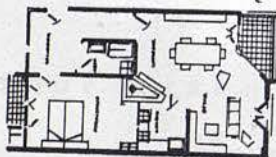

**11.750 Ptas.**

AL MES, SIN ENTRADA  
PAGANDO DURANTE 24 MESES  
(más hipoteca amortizable en 10 años)

SERA PROPIETARIO  
DE UN APARTAMENTO QUE

- AUMENTARA CADA AÑO DE VALOR
- PUEDE ALQUILARLO
- RESOLVERA SU VERANEO

#### CARACTERISTICAS DEL APARTAMENTO:

Espléndida terraza; gran comedor-living capaz de ser dividido para formar un dormitorio más; un dormitorio de dos camas con armario empotrado; cocina con horno de butano, termo eléctrico que también alimenta el cuarto de baño, armarios metálicos, fregadera y campana para humos, cuarto de baño con baño aseo, ducha, lavabo con pedestal, W. C., etc. Lavadero instalado en terraza individual. Tanto la cocina como el cuarto de baño están revestidos de azulejos.

#### INFORMACION:

EN TOSSA DE MAR: En el mismo Edificio "TURISA"

EN LLORET DE MAR: Fincas Bonet-Prat de la Riba, 9 - Tel. 177

EN BARCELONA: TORREMAR - Balmes, 318 y 320 y San Hermenegildo, 31

Tel. 224 15 14 - Tel. 254 06 90 (243)



JOAN POTTER



GILLIAN SHANE

**ASEGURESE CONTRA LOS ACCIDENTES**  
POR FALTA DE ALUMBRADO



ADQUIRIENDO PARA SU AUTOMOVIL  
UN JUEGO DE LAMPARAS DE RECAMBIO

**FER**

PREPARADOS ESPECIALMENTE PARA CADA TIPO DE COCHE

NO ESTORBAN

COMODOS

PRACTICOS

CON FER EN SU COCHE...  
NO EXISTE LA NOCHE

**UAB**  
Universitat Autònoma de Barcelona





*Productos  
Nenuco  
el primer placer  
del recién nacido*

*Colonia  
Jabón Líquido  
Talco  
Bálsamo  
Sales de Baño*

*Nenuco*



CAROL YULE



AUBREY BOWMAN  
DIRECTOR DE ORQUESTA

FINCAS

**J. Carbonell Vilanova**

Agente de la Propiedad Inmobiliaria

Ronda S. Pedro, 46  
BARCELONA

Teléfono 231 48 26  
(Tres líneas)



**PARKER  
SHEAFFER  
WATERMAN  
MONTBLANC  
PELIKAN etc.**

SERVICIO OFICIAL

*Central de la  
Estilográfica*

PUERTAFERRISA, 17  
Teléfono 231 43 86



**BEEN TOFF**  
ADMINISTRADOR GENERAL

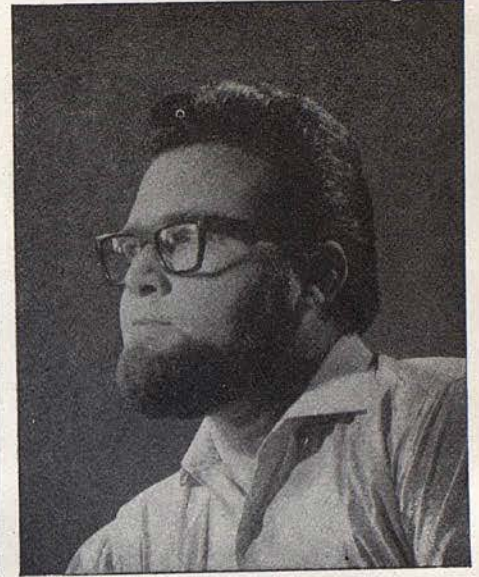

**FRITZ GRAF**  
MAESTRO DE BAILE

**PERSONAL TECNICO Y ADMINISTRATIVO**

- |                                 |                     |
|---------------------------------|---------------------|
| Jefe de Producción . . . . .    | Doris BARRY         |
| Administrador de la Compañía.   | Peter BROWNLEE      |
| Jefe de Escenario . . . . .     | James DUFF          |
| Jefe de Utilería . . . . .      | Peter WRIGGLESWORTH |
| Jefe de Maquinaria . . . . .    | John BERRILL        |
| Jefe de Electricistas . . . . . | David MOHR          |
| Jefe de Vestuarios . . . . .    | Arthur BUNCE        |

Las fotografías que se publican en este programa fueron realizadas por los fotógrafos británicos:

- |                  |   |                    |
|------------------|---|--------------------|
| Anthony CRICKMAN | - | Fredericks DAVIS   |
| Mike DAVIS       | - | Douglas H. JEFFERY |



LA MODA EN SU CALZADO

**V I E N A**

Muntaner, 242 (junto Av. Gmo. Franco) - Teléf. 228 57 75

Extensas colecciones para PRIMAVERA y VERANO

SUCURSALES:

**CALZADOS LONDRES**

C. Londres, 99 (Chaflán Muntaner, 211)

**CALZADOS TETUAN**

Plaza Tetuán, 27 y 28 - Teléf. 225 70 60



PARA JOVENCITAS TACONES  
FINOS y ESCOTES MUY VARIADOS

PARA NIÑOS, SELECTOS PARA FESTIVOS

desde pequeños  
saben que...



**DANONE**

es el verdadero yoghourt



# EQUIPOS HI-FI STEREO



COMPLETOS  
ASEQUIBLES  
SOBRIOS  
PRACTICOS

## ACUSTICA ELECTRONICA ROSELSON



DE VENTA EN LOS MEJORES ESTABLECIMIENTOS DEL RAMO

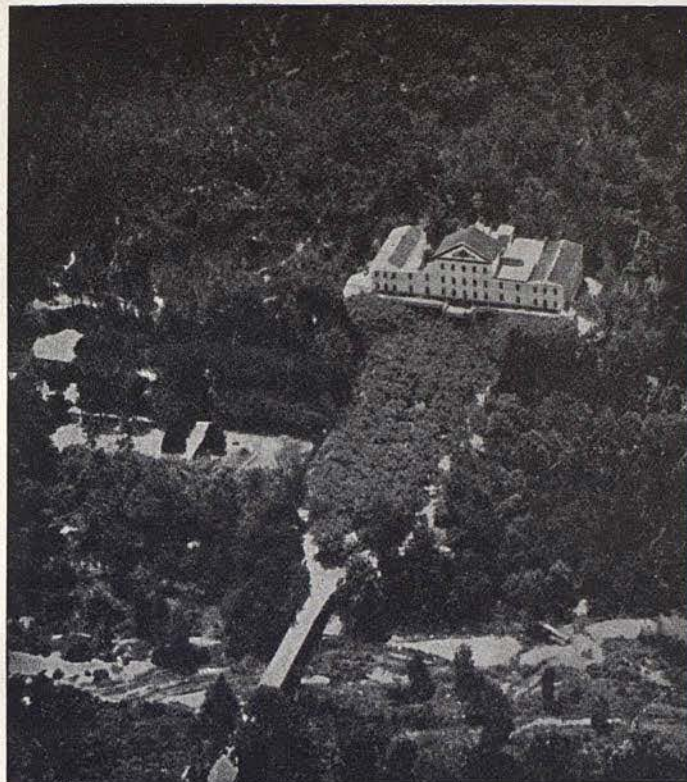

APROVECHE SU  
VERANO PARA  
CURARSE

ARTRITISMO  
NERVIOS  
CIRCULACION

## HOTEL - BALNEARIO TERMAS ORION

SANTA COLOMA DE FARNES (Gerona)

Gran Parque - Piscina - Tennis - Bar - Bosques  
Excursiones a 25 Km. de la Costa Brava

TEMPORADA: DE JUNIO A OCTUBRE

INFORMES EN BARCELONA:

**ASTRO-REINA**, GALERIAS MALDÁ, 23

CURA - REPOSO - RELAJACION - SUEÑO - REJUVENECIMIENTO

Universitat Autònoma de Barcelona





Punto Blanco  
**TRANSLO**

el calcetín  
transpirable y fresco

# Smirnoff

la primera  
vodka  
mundial  
desde  
1818



VODKA *Smirnoff*

distribuida en España por **CINZANO, S. A.**

ALAS

**UAB**  
Universitat Autònoma de Barcelona



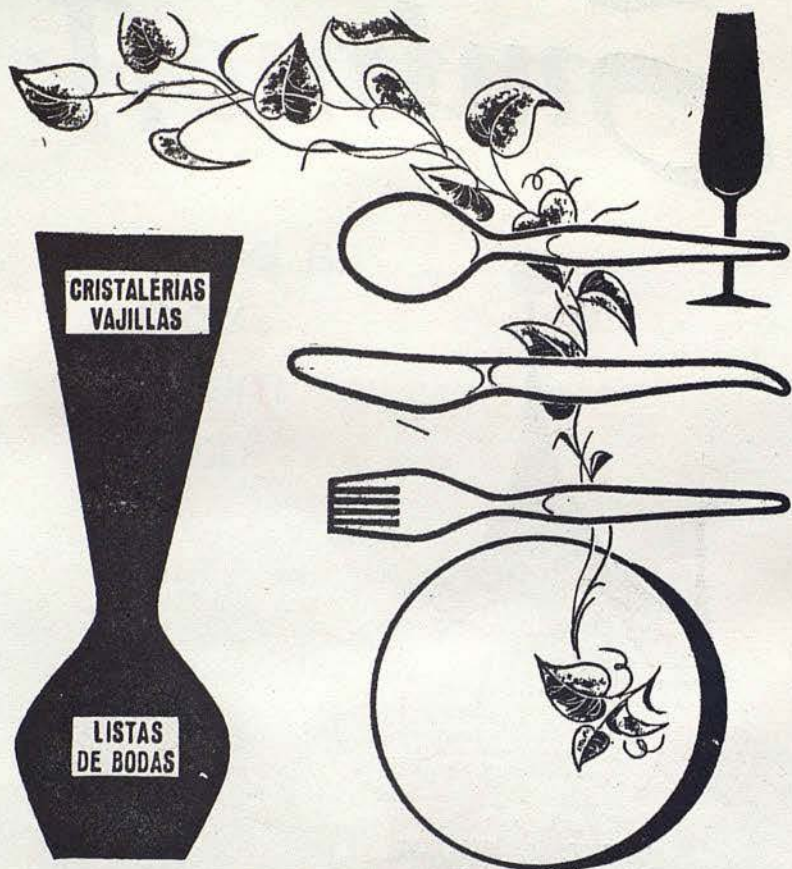

ARTICULOS DE CALIDAD

**GRIFE & ESCODA**

Paseo de Gracia, 13

Fernando, 36

Avenida Generalísimo, 484

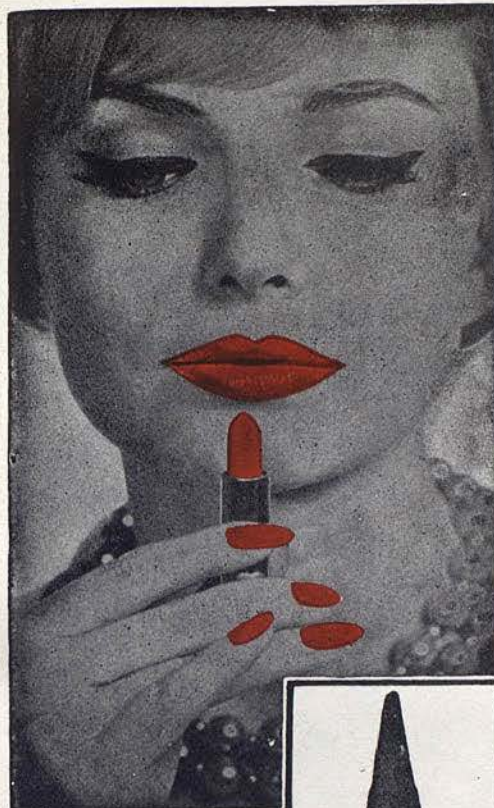

el lápiz labial  
verdaderamente  
fijo

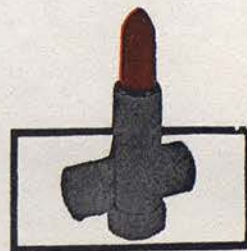

...y ahora

LACA PARA UÑAS

*Le Baiser*

Para armonizar  
con el célebre

ROUGE BAISER

Creado en París por Paul Baudecroux

Conces. para España

HENRY-COLOMER, LTDA.





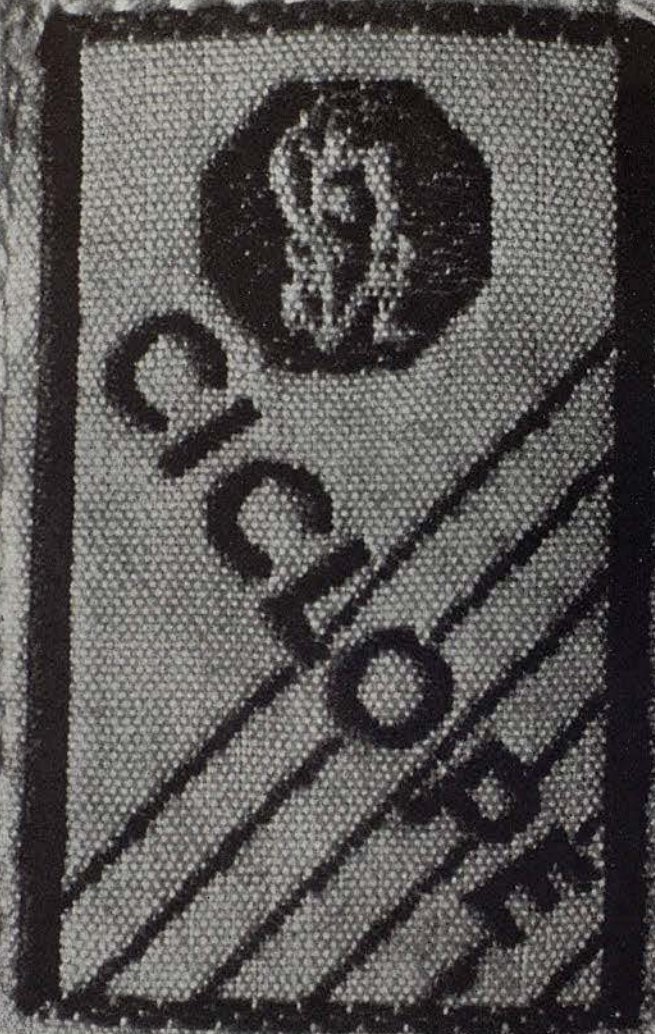

LA MARCA DE VUESTROS VESTIDOS DE PUNTO INTERIORES  
MARCA INTERNACIONAL REGISTRADA

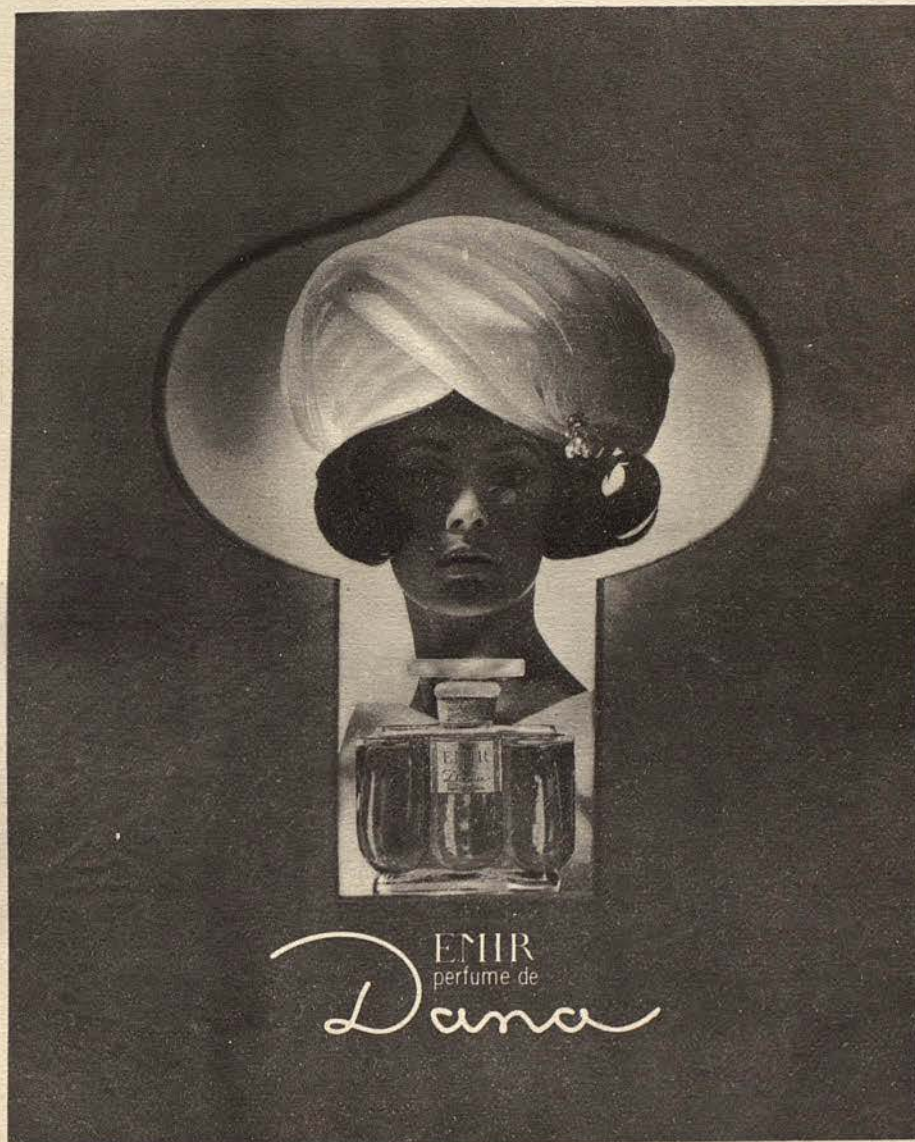



*Femme*

LE MEILLEUR PARFUM DU MONDE

MARCEL ROCHAS  
PARIS

42356-18