



GRAN TEATRO DEL LICEO

EMPRESA JUAN A. PAMIAS BARCELONA

LONDON'S FESTIVAL BALLET

*Temporada
de Primavera
1964*

UTB

EMIR
perfume de
Dana



GRAN TEATRO DEL LICEO

BARCELONA

EMPRESA:
JUAN A. PAMIAS

TEMPORADA DE PRIMAVERA DE 1964

*POR LA EXTRAORDINARIA
FORMACION COREOGRAFICA BRITANICA*

London's **FESTIVAL BALLET**

ORQUESTA SINFONICA TITULAR DEL GRAN
TEATRO DEL LICEO

En colaboración con
BRITISH OVERSEAS FAIR LTD.
Y THE BRITISH COUNCIL

En la portada: Composición del
pintor P. CLAPERA, inspirado en
el célebre ballet «PEER GYNT»

Bella Aurora

PRESENTA SU NUEVA CREACION



CREMA

Todo uso

Bajo la caricia ligera e impalpable de esta crema hidratante, toda la frescura de la piel renace y se exalta, sea cual sea la epidermis y la edad, y como un rayo aparecerá vuestra sin par belleza.



Dr. JULIAN
BRAUNSWEG

ELECTRICIDAD MARCÓ
— S. A. —

Electricista instalador
de la Sociedad del
Gran Teatro del Liceo

Nuevos locales: Avenida General Sanjurjo, 114



carvis

ORGANIZACION INMOBILIARIA

solares
casas de renta
pisos en venta
pisos en alquiler
apartamentos
en la costa
administración
de fincas
inversiones

Avda. Príncipe de Asturias, 54
Tel. 217.73.88 - Barcelona (12)

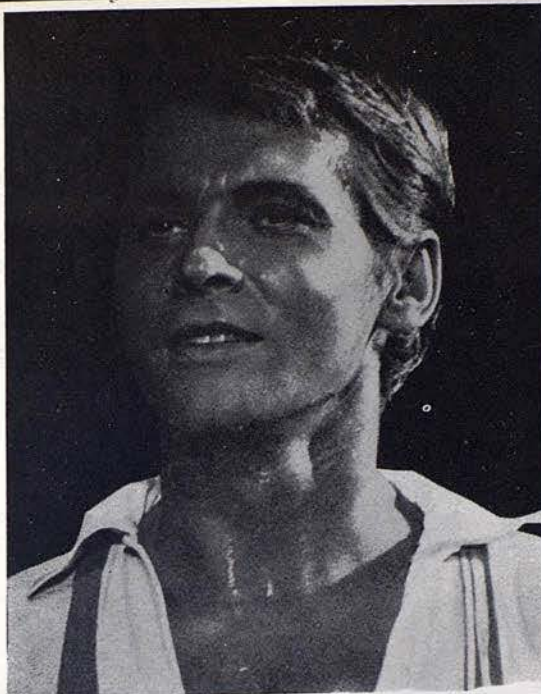

DAVID
ADAMS



LUCETTE
ALDOUS

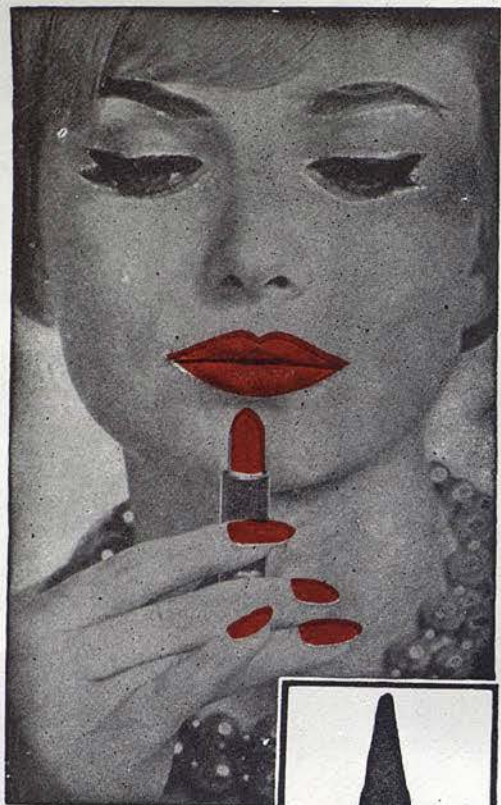

...y ahora

LACA PARA UÑAS

Le Baiser

Para armonizar
con el célebre



ROUGE BAISER

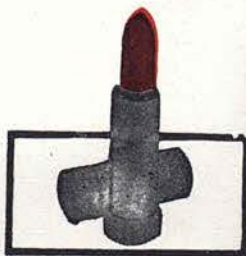

el lápiz labial
verdaderamente
fijo

Creado en París por Paul Baudecroux

Conces. para España

HENRY-COLOMER, LTDA.



IRINA
BOROWSKA



Sus piernas serán más bonitas
con Medias **Glory**

Sido EL COLOR DE MODA INTERNACIONAL

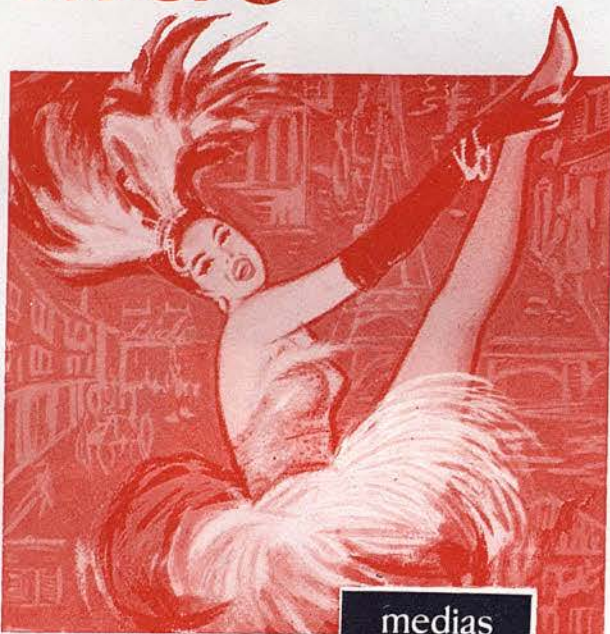

medias
Glory

PRESENTADO POR



Lacre Rojo



MARILYN
BURR



EUGENE
COLLINS

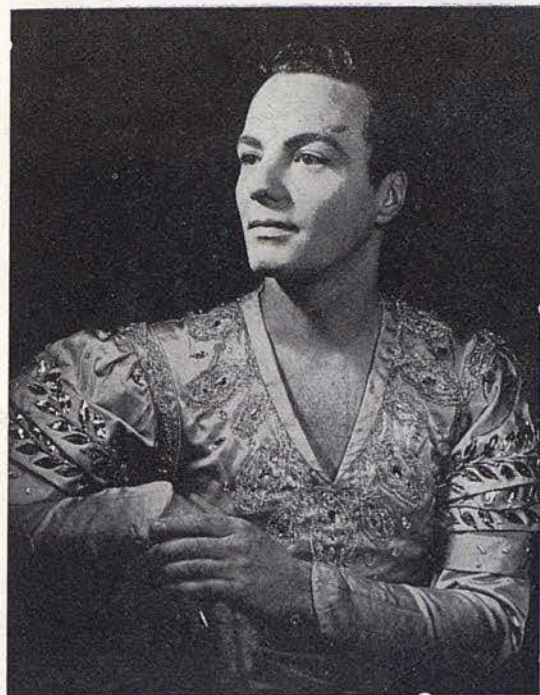
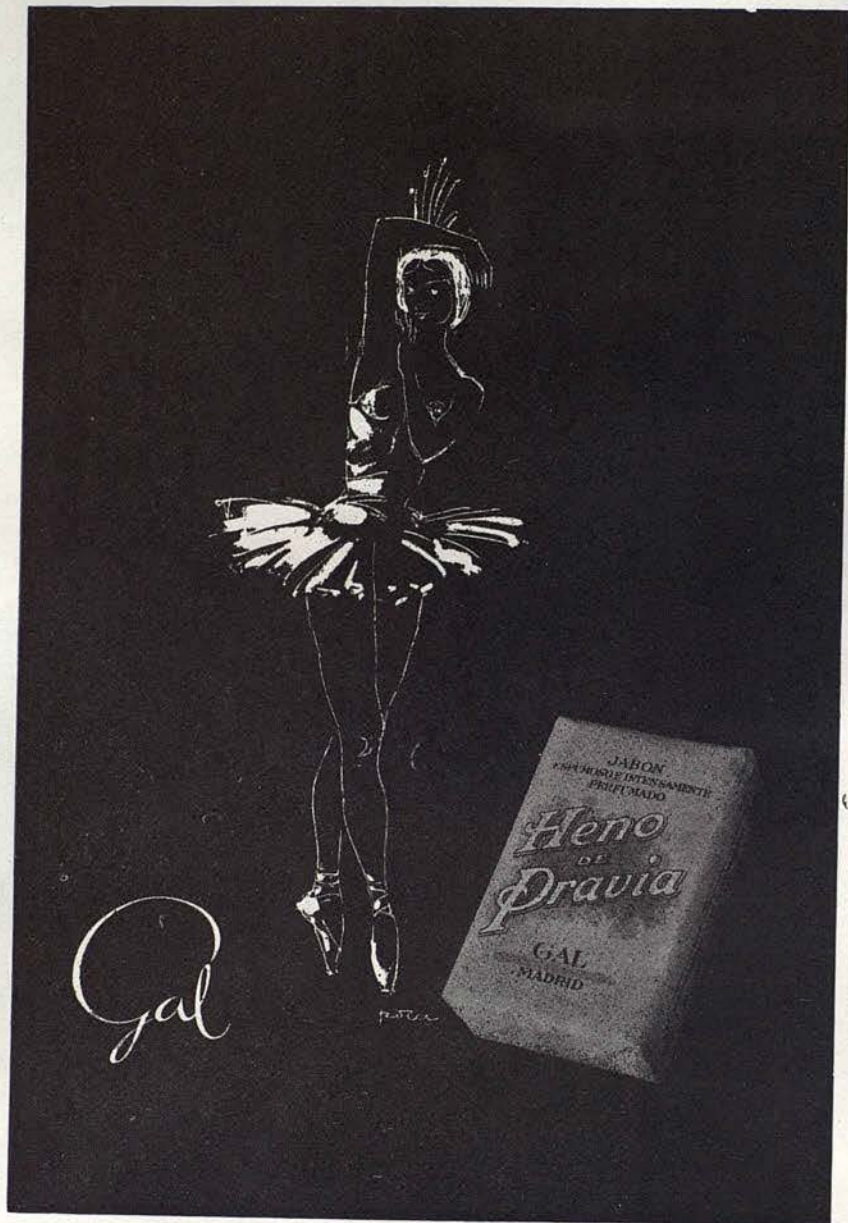

JOHN
GILPIN

Kares
BOUTIQUE

Plaza Calvo Sotelo, 6
Teléfono 239 68 85
BARCELONA



LONDRES

Del 1 al 12 de abril **BEA** le espera en la
Feria Industrial Británica para informarle
sobre su próximo viaje a Gran Bretaña



8 VUELOS SEMANALES

A PARTIR 1.º DE ABRIL

POR TODA EUROPA



Consulte su Agencia de Viajes o

BEA Paseo de Gracia, 59 - Teléfono 227 91 52

Stand Palacio N.º 1 - Feria de Muestras



**ANNA-MARIE
HOLMES**



**DAVID
HOLMES**



Una mujer exquisita y tan segura de su elegancia



BALLET RUSSE
ATKINSONS
LONDON



DORIS
LAINE



BARRY
McGRATH

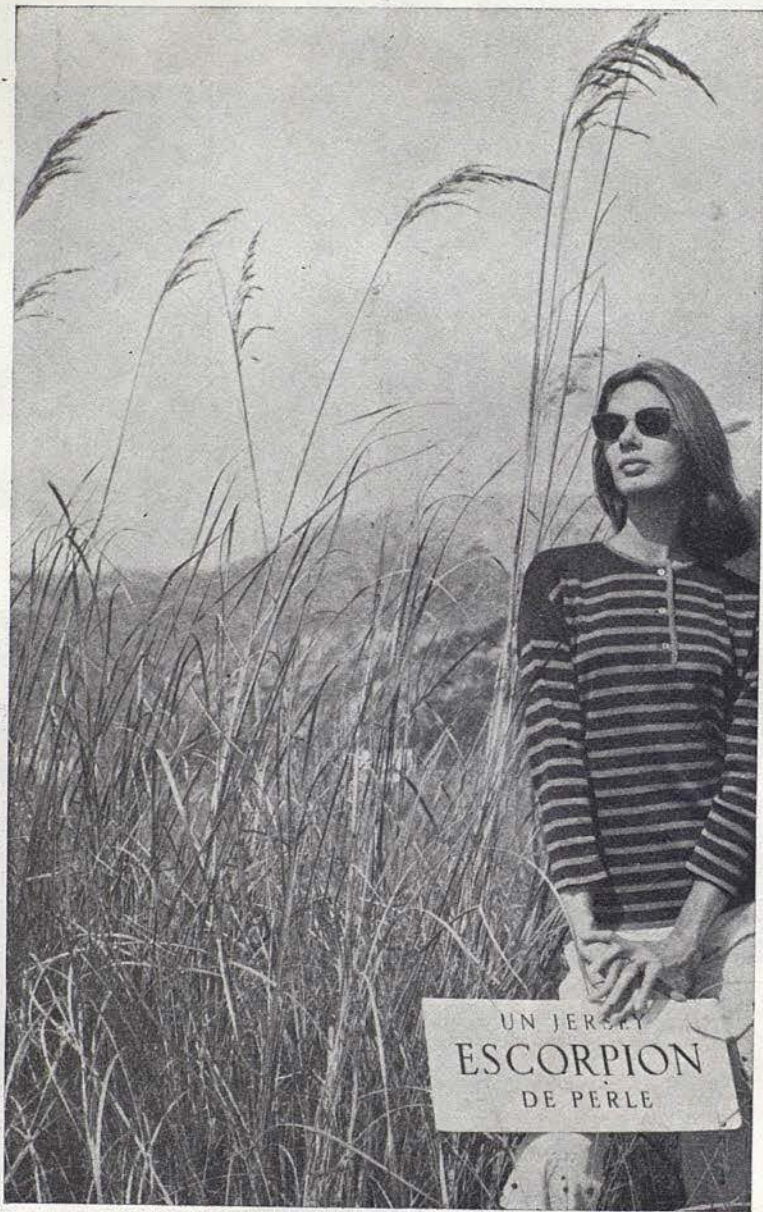

UN JERSEY
ESCORPION
DE PERLE



CARMEN
MATHE



GENIA
MELIKOVA ,



JOYA
PERFUME
•
MYRURGIA

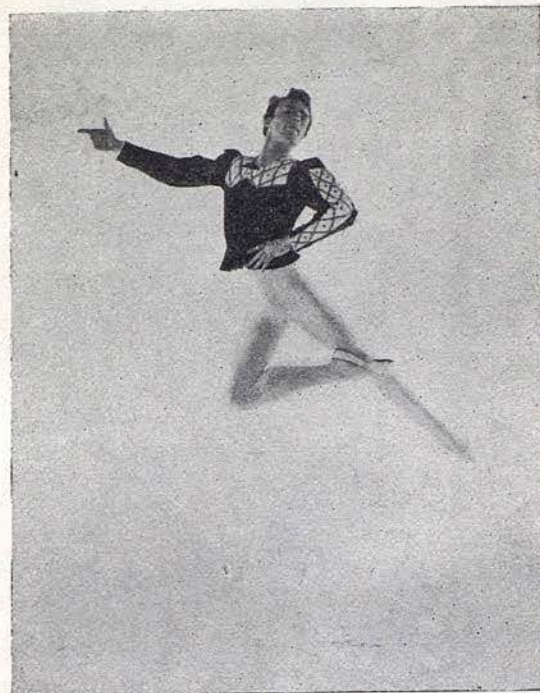

KARL
MUSIL

VIÑA OCTAVIA VIÑA SERBERA

Marcas Registradas

J. J. Soler Bas

MAS DELS FRARES

CONSTANTÍ

TARRAGONA

La Siberia



Bolero de Visón
BLANCO

ALTA PELETERIA Rambla Cataluña, 15 - BARCELONA

NOTA IMPORTANTE: Peletería LA SIBERIA les recuerda su servicio de conservación de pieles cuyas ventajas eliminan todo riesgo innecesario. Una simple llamada al teléfono 221 03 73 y le serán recogidas sus prendas a domicilio.



JEAN
PIERRE-ALBAN



DIANNE
RICHARDS

ESTILIZADA
Y VERSATIL
COMO UNA



LAVADORA SUPERAUTOMATICA

Zoppas

EN BARCELONA: GRAL. MITRE, 94 - TEL. 248 18 28



BEN
STEVENSON

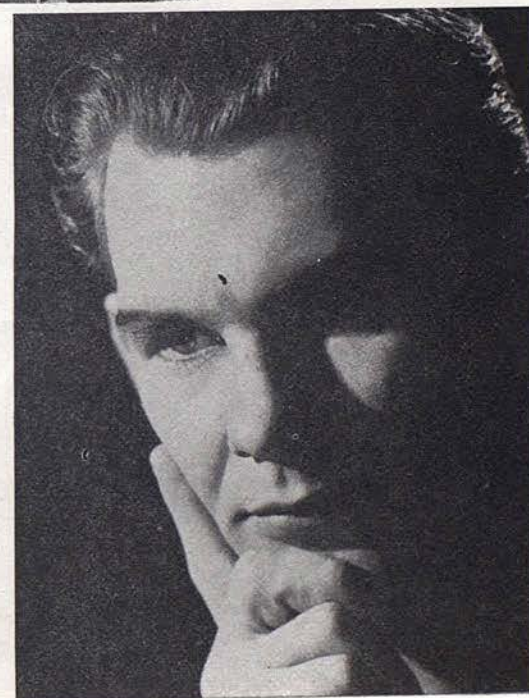

VASSILIE
TRUNOFF

desde pequeños
saben que...

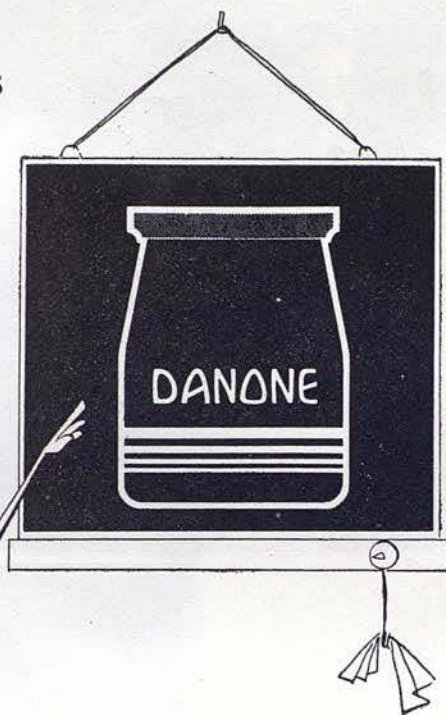
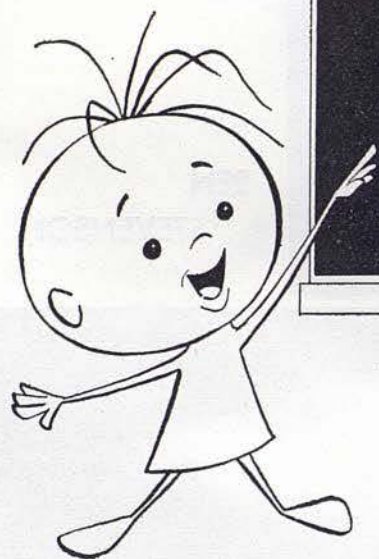

DANONE

es el verdadero yoghurt



GABRIELLA
LAKATOS



FERENC
HAVAS

en todo el mundo ...



productos

50 millones de hombres en más de 50 países usan alguno de los cuatro famosos productos FLOÏD

FLOÏD "AFTER SHAVE" para después del afeitado	FLOÏD "ELECTRIC" para antes del rasurado eléctrico	HAUGROQUINA FLOÏD "HAIR TONIC" para la higiene del cabello	FLOÏD "EAU DE COLOGNE" de perfume viril y joven
--	--	--	---



floïd

HAUGRON CIENTIFICAL, S. A.

NEW YORK - LONDON - PARIS - GINEBRA - MILANO
LISBOA - COLONIA - OSLO - HELSINKI - MEXICO
MONTEVIDEO - PANAMA - BOGOTA - BARCELONA

COMPANÍA

por orden alfabético

Director General
JULIAN BRAUNSWEG

*

Estrellas
(Por orden alfabético)

DAVID ADAMS	LUCETTE ALDOUS
IRINA BOROWSKA	MARILYN BURR *
JOHN GILPIN	ANNA-MARIE HOLMES
DORIS LAINE *	BARRY McGRATH
GENIA MELIKOVA	KARL MUSIL *
DIANNE RICHARDS	BEN STEVENSON
	EUGENE COLLINS
	DAVID HOLMES
	CARMEN MATHE
	JEAN PIERRE-ALBAN
	VASSILIE TRUNOFF

* Artistas Invitados

Y en colaboración especial la pareja húngara
GABRIELLA LAKATOS - FERENC HAVAS

Solistas

ANGELA BISHOPP	DESMOND KELLY	JANET LEWIS
SHEILA MELVIN	MAX NATIEZ	WILLIAM PERRIE
JOAN POTTER	GILLIAN SHANE	CAROL YULE

Cuerpo de Baile

NICHOLAS BENTON	GABRIELLE BLAIR	DELLICE BRADY
SUSAN CLAIRE	MEL CLIFFORD	DENISE LE COMTE
ELIZABETH COX	ANNA DELANY	MARGARET DEW
ALAIN DUBREUIL	LESLEY EVANS	DAVID GAYLE
BRIDGET HEARNE	ANN HOLDEN	CHRISTINE HUGHES
MOYA KNOX	RAYMOND LEWIS	JOAN LINDSEY
DUDLEY VON LOGGENBURG	DAVID LONG	GERALDINE LONG
KEITH MAIDWELL	ROBERT OLUP	STELLA ORTON
JULIA POOLE	ANNA PRICE	ALUN RYHS
GEORGES SALAVISA	CAROLYN SANDERS	VALERIE SANDERS
STEPHEN SCHULLER	CRISTINA STIRLING	JEREMY SUTCLIFFE
NONA TELFORD	CHRIS WATSON	PAUL WRIGHT

Director Artístico
JOHN GILPIN

Coreógrafo para ciertas nuevas producciones

ANTON DOLIN

Maestros de Ballet
VASSILIE TRUNOFF
FRITZ GRAF

1.º Maestro Director
AUBREY BOWMAN

2.º Maestro Director
DONALD ELLIOTT

Administrador
BENN TOFF

Y usted ¿qué medias usa?

SELECCION
SELECCION
SELECCION
SELECCION
SELECCION



Unas medias de verdadera calidad son elemento indispensable para una elegante y adecuada presentación. Le recomiendo



LA MEDIA DE NYLON PERFECTA

Una especialidad para cada circunstancia de su vida social y elegante

EXTRAFINA • **INDESMALLABLES** • **SUPERCRISTAL**
MAXIMA DISTINCION SIN POSIBILIDAD DE CARRERAS DOBLE MALLA
NIKE MICROMESH • **SUREXTENS** • **NIKE FORTISIMA**
FINISIMA MALLA DE RED LA MAS EXTENSIBLE Y COMODA MAXIMA DURACION

Ahora con el color **PAMINA** de última moda

FABRICACION DE J. ROSELL, S. A.

PROGRAMA PARA HOY

SABADO, 4 DE ABRIL DE 1964

NOCHE A LAS 10

2.ª d: Propiedad y abono a Noches - 1.ª Turno B

ACTUACION DEL

LONDON'S FESTIVAL BALLET

I

a) LAS SILFIDES

Ballet romántico en un acto
Música de CHOPIN
Coreografía de Michel FOKINE
Decorado de George KRISTA

b) EL CISNE NEGRO

Paso a Dos
Música de TCHAIKOWSKY
Coreografía de PETIPA

II

CASCANUECES

Acto II
Música de TCHAIKOWSKY
Coreografía de David LICHINE
Decorado, vestuario y producción original
bajo la supervisión de Alexandre BENOIS

III

EL CORSARIO

Estreno en España
Gran Paso a Dos
Música de DRIGO
Coreografía de Marius PETIPA

IV

LA NOCHE DE WALPURGIS

Estreno en España
Ballet en un acto
Música de GOUNOD, de la ópera «Faust»
Coreografía y producción de Vaslav ORLIKOWSKY
Vestuario de Rony REITER realizado por Rachele de Londres
ORQUESTA SINFONICA DEL GRAN TEATRO DEL LICEO

Maestros Directores:
Aubrey BOWMAN y Donald ELLIOTT

CONTELACION
CONTELACION
CONTELACION

Costa Photo

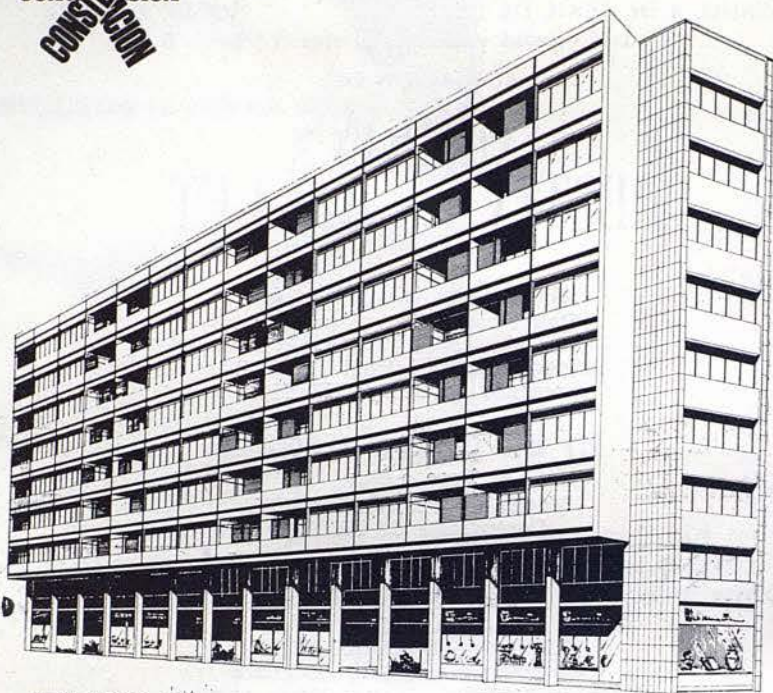

EDIFICIO CONSTELACION



Situado en el lugar más céntrico y señorial de Barcelona, el más distinguido y solicitado de la ciudad: Avd. Gralmo. Franco - Plaza Calvo Sotelo ● La Llave de Oro le brinda, en este Edificio singular, los máximos adelantos y todos los detalles del mejor gusto para la comodidad de Usted y de los suyos; una perfecta distribución y la garantía total de calidad en materiales y acabados ● Escoja ahora su propio Piso en el excepcional "EDIFICIO CONSTELACION", la obra más lograda de Barcelona, realizada por

La Llave de Oro Balmes, 318-320 - Teléf. 228 23 51 - Barcelona

25 años de experiencia en la construcción y venta de Pisos.

I

a) LAS SILFIDES

Ballet romántico en un acto
Música de CHOPIN
Coreografía de Michel FOKINE
Decorado de George KIRSTA

REPARTO

<i>Nocturno</i>	Irina BOROWSKA, Marilyn BARR, Carmen MATHE, Karl MUSIL, con
	Joan POTTER, Gillian SHANE, Angela BISHOPP, Geraldine LONG, Lesley EVANS, Julia POOLE, Stella ORTON, Susan CLAIRE, Margaret DEW, Cristina STERLING, Anna DELANY, Dellice BRADY, Carolyn SANDERS, Nona TELFORD.
<i>Vals</i>	Carmen MATHE.
<i>Mazurca</i>	Marilyn BARR.
<i>Mazurca</i>	Karl MUSIL.
<i>Preludio</i>	Irina BOROWSKA.
<i>Vals</i>	Irina BOROWSKA, Karl MUSIL.
<i>Vals brillante</i>	Todo el Conjunto.

MOTIVO

«Las Silfides», tal como la concibiera originalmente Fokine, era una concepción romántica común, la corporización de imágenes salidas de la mente afiebrada del famoso compositor polaco. Más tarde, en 1908, se convirtió en la «suite» de danzas que conocemos hoy. El título sugerido por el famoso ballet de Taglioni, «La Silfide», es particularmente adecuado, porque en este ballet se conserva todo lo que «el ballet blanco» tiene de mejor. Aunque la otra está compuesta por varias danzas inconexas entre sí («Nocturno», opus 32; «Vals», opus 70, número 1; «Mazurca», opus 67, número 3; «Mazurca», opus 33, número 3; «Preludio», opus 28, número 7, utilizado también como obertura; «Vals», opus 64, número 2, y «Vals», opus 18, número 1, todas de Chopin), no es un «Divertissement», pues posee gran unidad. El uso del «cuerpo de baile», convertido en un conjunto de artista expresivos en lugar de ser un fondo mecánico, no solamente da conexión a la totalidad, sino que distingue al nuevo ballet romántico de los ballets clásicos y románticos del pasado.



THE
EVENING
MAKE-UP
COLLECTION

by

Estée Lauder

La completa colección creada especialmente para maquillarse de noche. Única en el mundo por su exquisitez y luminosidad.

b) EL CISNE NEGRO

Gran Paso a Dos

Música de TCHAIKOWSKY
Coreografía de PETIPA

por

Doris LAINE, — Eugene COLLINS

MINA RICCI



*"Capricci"
"Air du Temps"*

parfums - succès de

NINA RICCI
Paris

Distribuidores: A. Puga y Cia. - Barcelona

II

CASCANUECES

(Acto II)

Música de TCHAIKOWSKY
Coreografía de David LICHINE
Decorado, Vestuario y producción original
bajo la supervisión de Alexandre BENOIS

REPARTO

- | | |
|---------------------------------------|--|
| <i>El Hada de las Peladillas</i> ... | Lucette ALDOUS. |
| <i>El Príncipe Cascanueces</i> | Barry McGRATH |
| Divertimento: | |
| <i>Danza árabe</i> | Janet LEWIS, Jean-Pierre ALBAN. |
| <i>Danza china</i> | Nona TELFORD, Julia POOLE, Alain DUBREUIL. |
| <i>Trepak, danza rusa</i> | William PERRIE, David LONG, Dudley VON LOGGENBURG. |
| <i>Danza de "Mirlitons"</i> | Joan POTTER, Gillian SHANE, Stella ORTON. |
| <i>Vals de "Las Flores"</i> | Susan CLAIRE, Bridget HEARNE, Lesley EVANS, Margaret DEW, Elizabeth COX, Gabrielle BLAIR, Cristina STERLING, Dellice BRADY, Carolyn SANDERS, Anna PRICE, Joan LINDSEY, Geraldine LONG, Denise LeCOMPTE, Sheila MELVIN, Moya KNOX, Valerie SANDERS. |
| <i>Gran Paso a Dos</i> | Lucette ALDOUS, Barry McGRATH |
| <i>Final</i> | Todo el Conjunto. |



durante el entreacto...

...es el momento de deleitarse con **Chocolates NESTLÉ**

LOS CHOCOLATES QUE GUSTAN MUCHO... MUCHO... MUCHO

MOTIVO

El segundo acto del conocidísimo ballet de Tchaikowsky «Cascanueces», transcurre en «El Reino de las Golosinas», que recibe a Clara y al Príncipe «Cascanueces» dando en su honor una gran fiesta. Llega primero una alusión al «Café» en forma de danza árabe. Le sigue otra al «The» en clara alusión oriental. Viene luego la danza de los «Mirlitons» (Pinches de Cocina) y el «Trepak», característica danza rusa, al que sigue el célebre Vals de «Las Flores» y da fin al suntuoso y alegre divertimento el Gran Paso a Dos del Hada de las Peladillas con el Príncipe.

Amir

*litografía en color
 color - negro - blanco
 211.1.247-8127*



CAFETERIA SNACK-BAR

Tropiziens

PASEO DE GRACIA, 83 (Edificio Europa)

ESPECIALIDADES

NUESTRO GRILL - PETIT RESTAURANT
EXOTICS SANDWICHES - PLATOS
COMBINADOS - PANCAKES - PIZZAS

Servicio de COCINA hasta las 2 de la madrugada

nins

alta costura infantil

cunas - coches - juguetes

muntaner, 511 t. 247-8757

III

EL CORSARIO

Gran Paso a Dos

Música de CRIGO
Coreografía de PETIPA

por

Anna Marie HOLMES, David HOLMES



Para su debut en el arte de agradar...

Miss Ayer

He aquí los productos de belleza especialmente creados en obsequio de las jovencitas...
 ¡ He aquí la serie Miss Ayer, para hacerla todavía más bonita! *Tonic Lotion* le dará un matiz más fresco, haciendo desaparecer las rojeces, pequeños granitos y puntos negros. *Invisible Base*, base de polvos tratante, suaviza y protege la epidermis y " sostiene " admirablemente su maquillaje. Y *Transparent Rose*, un " rosa de labios " claro, hace sus labios deslumbrante, sin que parezcan maquillados. TODO NUEVO: *RAPID CLEANSER*, desmaquillante instantáneo, ligero, fluido, y fresco: limpia a fondo la epidermis, la conserva y la purifica totalmente.



Harriet Hubbard Ayer.

IV

LA NOCHE DE WALPURGI.

Estreno en España

Ballet en un acto

Música de GOUNOD, de la ópera «Faust».

Coreografía y producción de Vaslav ORLIKOWSKY

Vestuario de Rony REITER, realizado por Rachele, de Londres

REPARTO

<i>El Diablo</i>	Ben STEVENSON
<i>Una Ninfa</i>	Lucette ALDOUS.
<i>Un Fauno</i>	Barry McGRATH.
<i>Cleopatra</i>	Irina BOROWSKA.
<i>Un Gladiador</i>	Desmond KELLY.
<i>Apolo</i>	Karl MUSIL.
<i>Tres Espiritus Infernales</i>	Angela BISHOPP, Anna DELA- NY, Cristina STERLING.
<i>Tres Gracias</i>	Janet LEWIS, Cristine HUGHES, Denise LeCOMPTE.
<i>Una Cortesana</i>	Genia MELIKOVA.
<i>Dos Faunos</i>	Jean-Pierre ALBAN, Raymond LEWIS.
<i>Ninfas</i>	Gillian SHANE, Carol YULE, Sheila MELVIN, Susan CLAI- RE, Dellice BRADY, Bridget HEARNE, Julia POOLE, Stella ORTON, Geraldine LONG, No- na TELFORD, Carolyn SAN- DERS, Joan LINDSEY, Moya KNOX, Valerie SANDERS.
<i>Faunos</i>	Dudley VON LOGGENBURG, Da- vid GAYLE, Jerney SUTCLIF- FE, William PERRIE, Keith MAIDWELL, Mel CLIFFORD, Alun RHYS, Chris WATSON, Stephen SCHULLER, Robert OLUP, Alain DUBREUIL, Da- vid LONG, George SALAVISE, Paul WRIGHT.

MOTIVO

En determinada fecha del año, precisamente la anterior a cierto día de mayo, parece que las brujas adquieren su máximo poder mágico, así como plena libertad para vagar a su placer, que aprovechan para reunirse en estruendoso aquelarre con las criaturas infernales, resultando de esta coyuntura la más salvaje y tempestuosa orgía imaginable.

PROXIMAS FUNCIONES

DOMINGO, 5 DE ABRIL DE 1964

TARDE A LAS 6

1.ª de Propiedad y abono a tardes

ACTUACION DEL

LONDON'S FESTIVAL BALLET

UNICA EN FUNCION DE TARDE DE

PEER GYNT

Ballet en tres actos y diez cuadros,

(El segundo y tercero sin interrupción)

basado en la obra del mismo título de Henrik IBSEN

Coreografía de Vaslav ORLIKOWSKY

Música de Edward GRIEG

Bocetos y decorados de Edward DELANY

Vestuario de Yvonne LLOYD, realizado por Rachele de Londres

MARTES, NOCHE

PEER GYNT

MIÉRCOLES, NOCHE

**LAS SILFIDES - EL CORSARIO - CASCANUECES (Acto II)
EL CISNE NEGRO - GRAN PASO A DOS, para presentación
en España de los artistas invitados estrellas del Ballet de
la Ópera de Budapest: Gabriella LAKATOS y Ferenc HAVAS
LA NOCHE DE WALPURGIS**

MARTINEZ, Publicidad

Depósito Legal: B. 13091 - 1962

14010.—Imp. Farré



SATURA

CREMA Y LOCION HIDRATANTES

Preste atención a su piel, puede parecer seca y envejecida. Necesita SATURA, la maravillosa crema hidratante de DOROTHY GRAY. SATURA absorbe la humedad del aire y la impregna en su piel. ¿Resultado? Una sorprendente belleza para usted.

SATURA es más que una crema. Por su contenido de Vitamina A y Hormonas Estrogénicas Naturales, actúa como un rocío bienhechor que da nueva vida a la epidermis. Adquiera SATURA hoy mismo y su cutis recobrará el encanto juvenil.



DOROTHY GRAY NEW YORK - LONDON - PARIS - BARCELONA

UAB



Punto Blanco
TRANSLON

el calcetín
transpirable y fresco



ANGELA BISHOPP



DESMOND KELLY

ELECTRODOMESTICOS

Gilkin

LAVADORAS

NEVERAS

COCINAS

de venta en
los principales establecimientos



UN HOGAR CONFORTABLE Y FELÍZ

¡tiene **GAS! GAS** para la calefacción. El **GAS** es economía, limpieza, rapidez... El **GAS** es muy cómodo, de servicio continuo y sin irregularidades. Adopte en su hogar la calefacción más práctica y constante. Adopte **GAS**.

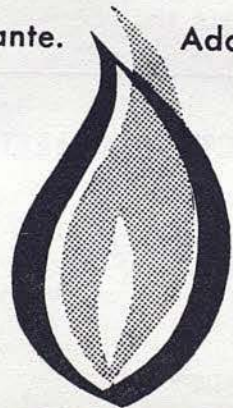

VIVA MEJOR CON **GAS**

CATALANA DE GAS - BARCELONA



JANET LEWIS



SHEILA MELVIN



Impecable!

Una mujer
"Takyzada"
está segura
de su encanto

TAKY ELIMINA Y DISUELVE EL PELO

He aquí algunos
usos importantes del
KLEENEX

PAÑALES

PAÑUELO

ESPEJOS

GAFAS

BABERO

COCHE

Reloques de belleza, etc.



Conserve su piel!

Desmaquillese a fondo con

KLEENEX*

TISSUES

Su piel es delicada. Para conservarla joven y sana se necesita eliminar - suavemente - todos los restos de maquillaje.

KLEENEX, tejido de celulosa, suave y absorbente, desmaquilla su piel 'a fondo' sin irritarla jamás: la epidermis, completamente limpia respira... su cutis se conserva joven.

Utilice también KLEENEX para su bebé; KLEENEX, maravillosamente dulce e higiénico, es apropiado para todos los cuidados de su cuerpo. Cada vez que usted necesite un pañuelo, encontrará KLEENEX practiquísimo. KLEENEX se tira! No más lavadas! No más microbios!

KLEENEX, qué suavidad!

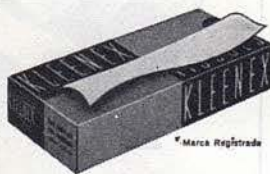

* Marca Registrada

En cajas de 100 dobles y en paquetes de bolsillo

DE VENTA EN FARMACIAS, PERFUMERIAS, DROGUERIAS Y GRANDES ALMACENES



MAX NATIEZ



WILLIAM PERRIER

VIAJES ESPECIALES EN AVION-REACTOR A LOS
ESTADOS UNIDOS

para visitar la

FERIA MUNDIAL DE NUEVA YORK

Visita detallada de

NUEVA YORK y MONTREAL (Canadá)

Excursiones facultativas a:

**WASHINGTON - FILADELFIA
y las CATARATAS DEL NIAGARA**

Salidas: 25 mayo - 29 junio - 16 julio - 18 agosto - 14 septiembre y 1.º octubre

PRECIO: incluido transporte en avión-reactor, visitas en autocar y estancia en un Hotel de 1.º: Ptas. 31.500

Solicite folleto detallado a:

CIA. HISPANOAMERICANA DE TURISMO

Grupo A - Título 17

PASEO DE GRACIA, 11 (Edificio Banco Vitalicio) - Teléfono 231 93 50



De frente o de espalda
se reconoce un

Jantzen
el traje de baño internacional

sus vacaciones más felices con Jantzen, la marca
de los cinco continentes

EUROPA: Alemania, Francia, Italia, Gran Bretaña, España, Suiza; ASIA: Japón, Israel; AFRICA: Sudafrica; AMERICA:
Brasil, Canadá, Colombia, E.E. U.U., Chile, México, Venezuela; OCFANIA: Australia, Hawái, Nueva Zelanda.

DIP. FOR. U.S.S.A.



JOAN POTTER



GILLIAN SHANE

ASEGURESE CONTRA LOS ACCIDENTES
POR FALTA DE ALUMBRADO



ADQUIRIENDO PARA SU AUTOMOVIL
UN JUEGO DE LAMPARAS DE RECAMBIO

FER

PREPARADOS ESPECIALMENTE PARA CADA TIPO DE COCHE

NO ESTORBAN

COMODOS

PRACTICOS

CON FER EN SU COCHE...
NO EXISTE LA NOCHE

UAB

PIENSE EN SUS OJOS
AL VESTIRSE DE NOCHE

Tura

NEW-YORK

"La gafa más felicitada del mundo"



general
óptica

SEDE CENTRAL
Rbla. Cataluña, 87
(Chafán Mallorca)

Figueras, 277
(Chafán Vía Leytana)
Monsi, 33-35

MANRESA
y en todo el Norte de España

BILBAO
BARACALDO
SAN SEBASTIAN
OVIEDO
SAMA DE LANGREO
GIJÓN
LA CORUÑA
VIGO



CAROL YULE



AUBREY BOWMAN
DIRECTOR DE ORQUESTA

FINCAS

J. Carbonell Vilanova

Agente de la Propiedad Inmobiliaria

Ronda S. Pedro, 46
BARCELONA

Teléfono 231 48 26
(Tres líneas)



*Productos
Nenuca
el primer placer
del recién nacido*

*Colonia
Jabón Líquido
Talco
Bálsamo
Sales de Baño*

Nenuca



BEEN TOFF
ADMINISTRADOR GENERAL



FRITZ GRAF
MAESTRO DE BAILE

PERSONAL TECNICO Y ADMINISTRATIVO

Jefe de Producción	Doris BARRY
Administrador de la Compañía.	Peter BROWNLEE
Jefe de Escenario	James DUFF
Jefe de Utileria	Peter WRIGGLESWORTH
Jefe de Maquinaria	John BERRILL
Jefe de Electricistas	David MOHR
Jefe de Vestuarios	Arthur BUNCE

Las fotografías que se publican en este programa fueron realizadas por los fotógrafos británicos:

Anthony CRICKMAN - Fredericks DAVIS
Mike DAVIS - Douglas H. JEFFERY

**PARKER
SHEAFFER
WATERMAN
MONTBLANC
PELIKAN etc.**

SERVICIO OFICIAL

*Central de la
Estilográfica*

PUERTAFERRISA, 17
Teléfono 231 43 86

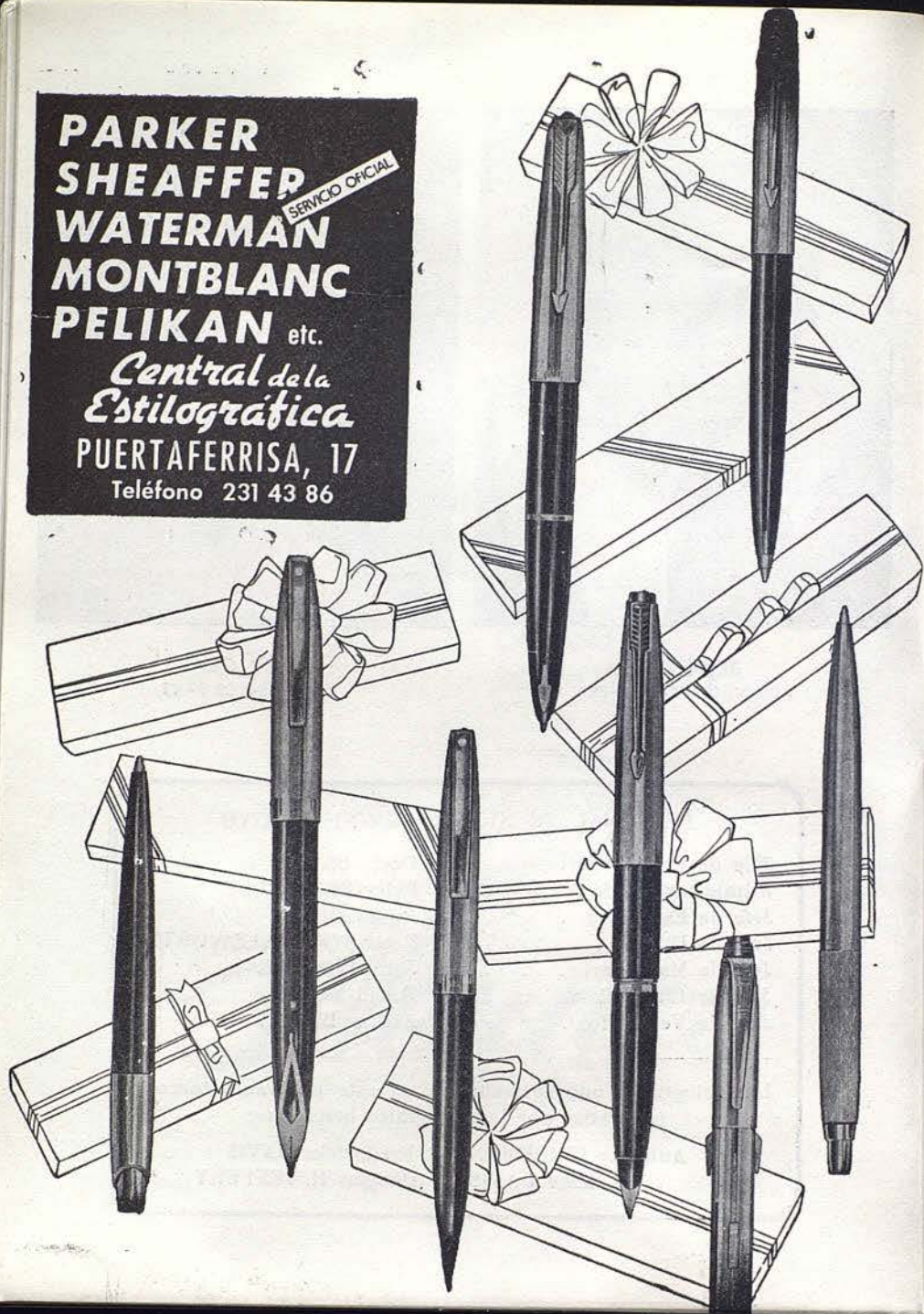

GABINETE DE DEPILACION

Maria Rovira

PRACTICANTE

**ESPECIALISTA EN LA EXTIRPACION
DEFINITIVA DEL VELLO**



Avenida Puerta del Angel, 23, pral., 2.ª - Teléf. 222 16 50
Visita de 10 a 1 y de 3 a 7

C. S. C. 4258

Restaurante CAFE DEL LICEO

Desde el año 1922, esta casa tiene a su cargo el



Servicio especial de Restaurante en el Salón de Té y Palcos, durante las representaciones. SNACK BAR, en la planta baja con sus combinados de frutas al champán y con las delicias del "LICEO"



LA MARCA DE VUESTROS VESTIDOS DE PUNTO INTERIORES
MARCA INTERNACIONAL REGISTRADA

T
TAPICERIAS GANCEDO
G



BARCELONA: RAMBLA CATALUÑA, 97
MADRID: VELAZQUEZ, 21

U7B

LUBIN

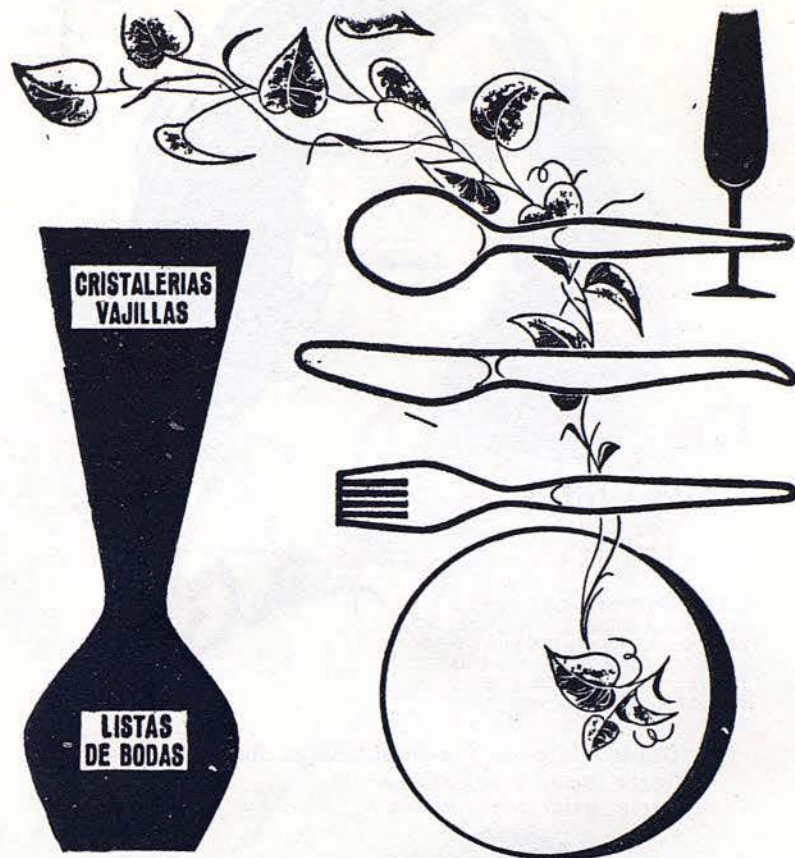
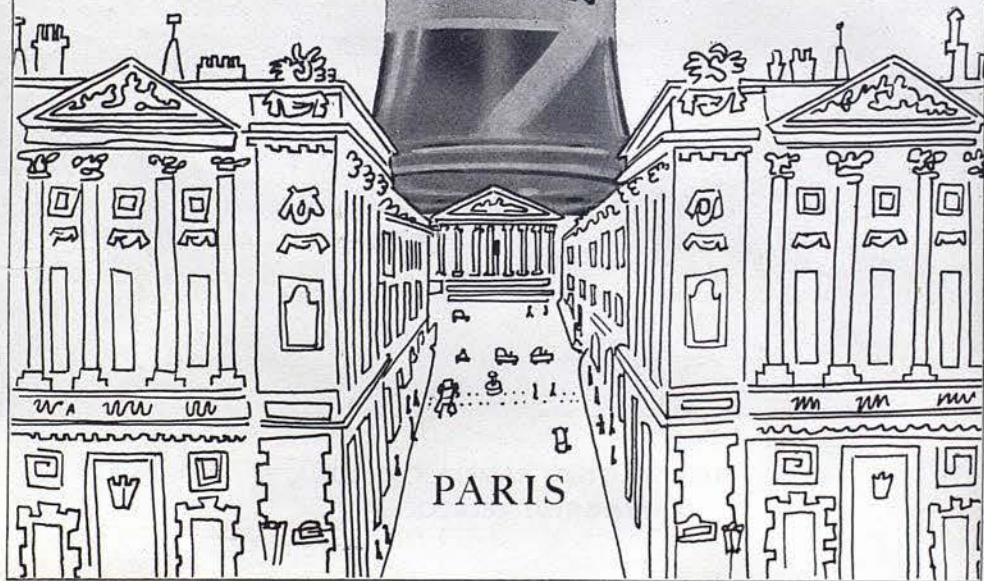

CRISTALERIAS
VAJILLAS

LISTAS
DE BODAS

ARTICULOS DE CALIDAD

GRIFE & ESCODA

Paseo de Gracia, 13

Fernando, 36

Avenida Generalísimo, 484



Un maquillaje perfecto

VITAMOL FINISH, polvo cremoso de finura y adherencia inigualables, forma sobre la piel una capa tenue y ligerísima, que tapa las pequeñas imperfecciones y da a la tez un tono uniforme, deliciosamente mate y aterciopelado.

Desde ahora, en dos modalidades distintas:

Serie rosa: super-cubriente

Serie gris: semi-cubriente

Vitamol finish



EL MAQUILLAJE DE LA MUJER EXIGENTE

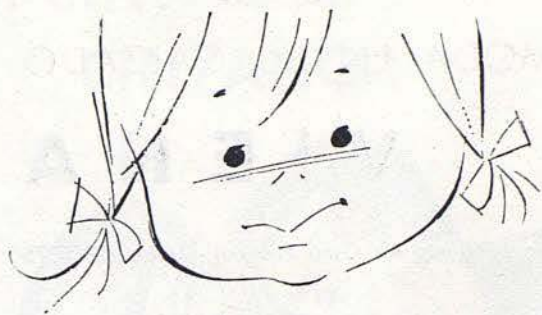

Equipos futura mamá
Modelos jovencitas

Bebelín

Equipos recién nacido
Regalos para bebés



PASEO DE GRACIA, 39 • CONSEJO DE CIENTO, 298.

LA MODA EN SU CALZADO

VIENA

Muntaner, 242 (junto Av. Gmo. Franco) - Teléf. 228 57 75

Extensas colecciones para PRIMAVERA y VERANO

SUCURSALES:

CALZADOS LONDRES

C. Londres, 99 (Chaflán Muntaner, 211)

CALZADOS TETUAN

Plaza Tetuán, 27 y 28 - Teléf. 225 70 60

PARA JOVENCITAS TACONES
FINOS y ESCOTES MUY VARIADOS

PARA NIÑOS, SELECTOS PARA FESTIVOS



CIN! CIN! (CHIN! CHIN!)
CINZANO



CINZANO
VERMOUTH

PERLAS
MAJORICA

NO SE DISTINGUEN DE LAS VERDADERAS



EN QUALQUIER DE SUS TRES TONALIDADES,
BLANCO AZULADO, CREMA ROSA O NEGRO

DE VENTA EN AGENCIAS OFICIALES

Exija el certificado de garantía y la etiqueta con el n.º de fabricación

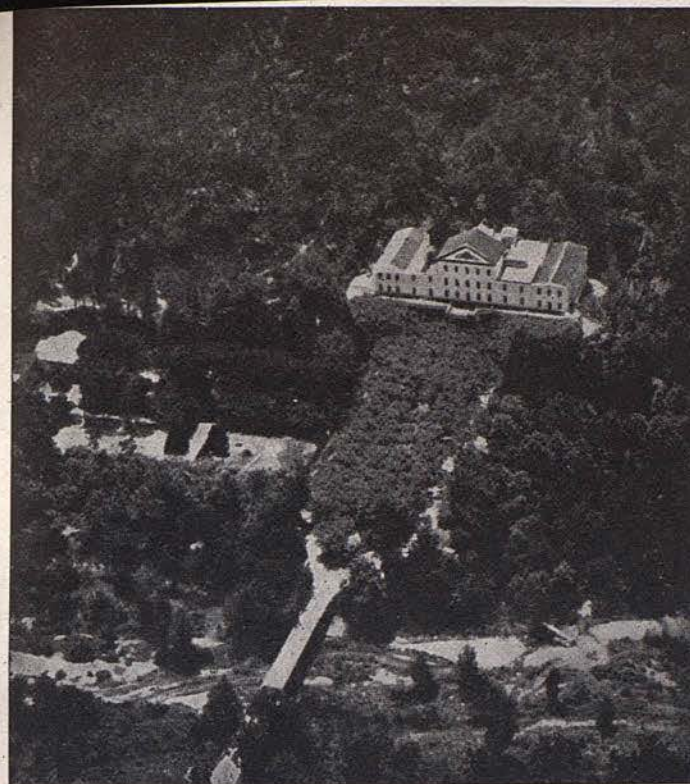

APROVECHE SU
VERANO PARA
CURARSE

ARTRITISMO
NERVIOS
CIRCULACION

HOTEL - BALNEARIO
TERMAS ORION

SANTA COLOMA DE FARNES (Gerona)

Gran Parque - Piscina - Tenis - Bar - Bosques
Excursiones a 25 Km. de la Costa Brava

TEMPORADA: DE JUNIO A OCTUBRE

INFORMES EN BARCELONA:

ASTRO-REINA, GALERIAS MALDÁ, 23

CURA - REPOSO - RELAJACION - SUEÑO - REJUVENECIMIENTO

UAB



Eboli
boutique

balmes, 470 - barcelona

Imagen PHILIPS!

Sonido PHILIPS!

Estilo PHILIPS!



23 TE 267 A
22.517,-
(impuestos incluidos)

TELEVISORES
PHILIPS
1964

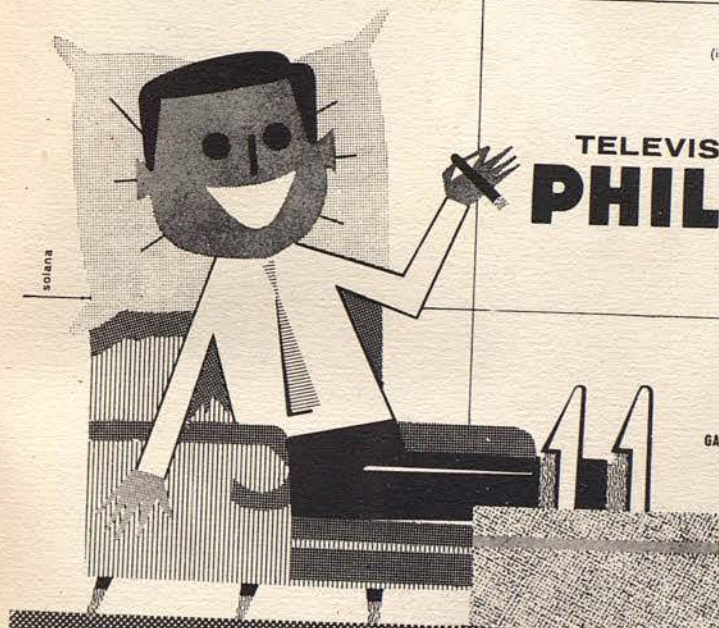

GARANTIA DEFINITIVA



19 TE 263-A
16.540'45
(impuestos incluidos)



23 TE 267-A
22.517,-
(impuestos incluidos)



23 CE 268-A
25.988'75
(impuestos incluidos)



23 TE 266 A
20.230'30
(impuestos incluidos)

UAB
Universitat Autònoma de Barcelona



la más poderosa
"5 Kg." de Europa!...



CROLLS le brinda la
prestigiosa lavadora
SUPERMATIC-2



... EL ROBOT
LAVADOR
CELOSO
DE SU
COMODIDAD

La máquina de lavar que efectúa
automáticamente:
prelavado - lavado - aclarado -
secado, en frío o en caliente,
sin intervención del
ama de -casa.

INESTA P&J

CR104



EN TODO EL MUNDO
SIGNO DE CALIDAD

42356-2

UWB

Barcelona