



GRAN TEATRO DEL LICEO

EMPRESA JUAN A. PAMIAS BARCELONA

LONDON'S FESTIVAL BALLET

*Temporada
de Primavera
1964*

UAB

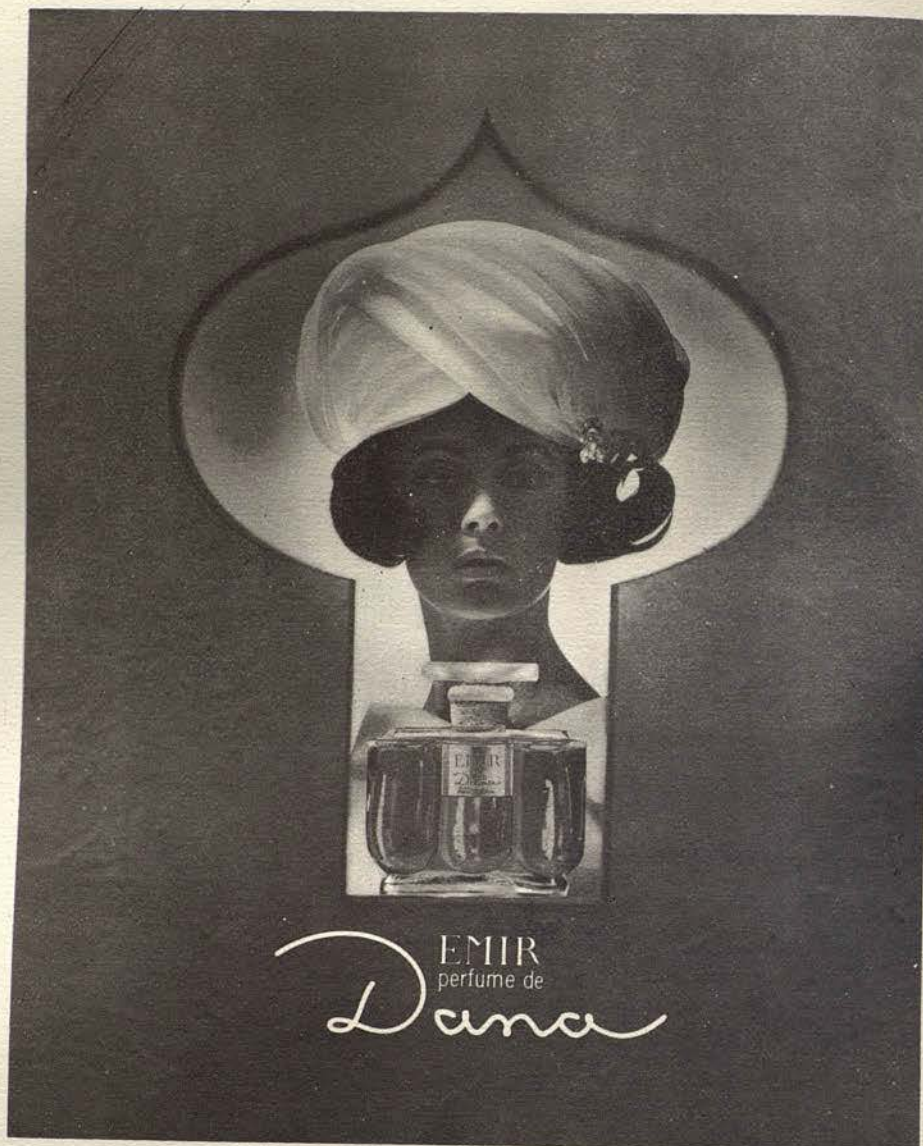

GRAN TEATRO DEL LICEO

BARCELONA

EMPRESA:
JUAN A. PAMIAS

TEMPORADA DE PRIMAVERA DE 1964

POR LA EXTRAORDINARIA
FORMACION COREOGRAFICA BRITANICA

London's FESTIVAL BALLET

ORQUESTA SINFONICA TITULAR DEL GRAN
TEATRO DEL LICEO

En colaboración con
BRITISH OVERSEAS FAIR LTD.
Y THE BRITISH COUNCIL

En la portada: Composición del
pintor P. CLAPERA, inspirada en
el célebre ballet «PEER GYNT»

Bella Aurora

PRESENTA SU NUEVA CREACION



CREMA

Todo uso

Bajo la caricia ligera e impalpable de esta crema hidratante, toda la frescura de la piel renace y se exalta, sea cual sea la epidermis y la edad, y como un rayo aparecerá vuestra sin par belleza.



Dr. JULIAN
BRAUNSWEG

ELECTRICIDAD MARCÓ S. A.

Electricista instalador
de la Sociedad del
Gran Teatro del Liceo

Nuevos locales: Avenida General Sanjurjo, 114



carvis

ORGANIZACION INMOBILIARIA

solares
casas de renta
pisos en venta
pisos en alquiler
apartamentos
en la costa
administración
de fincas
inversiones

Avda. Príncipe de Asturias, 54

Tel. 217.73.88 - Barcelona (12)

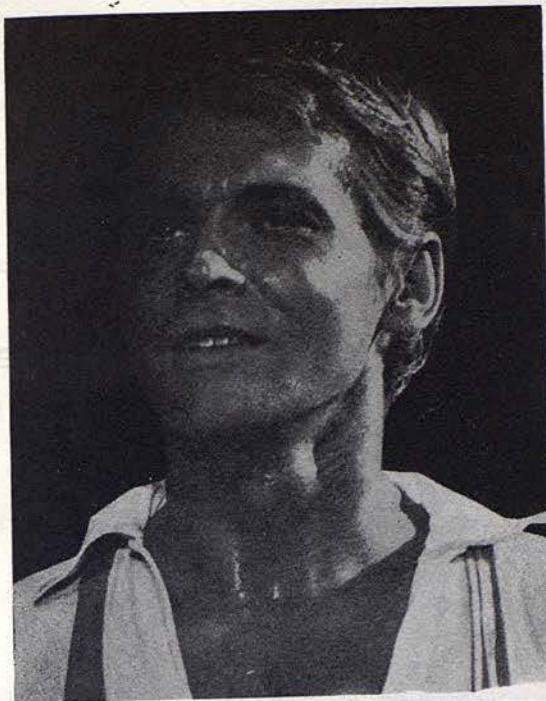

DAVID
ADAMS



LUCETTE
ALDOUS

UTB

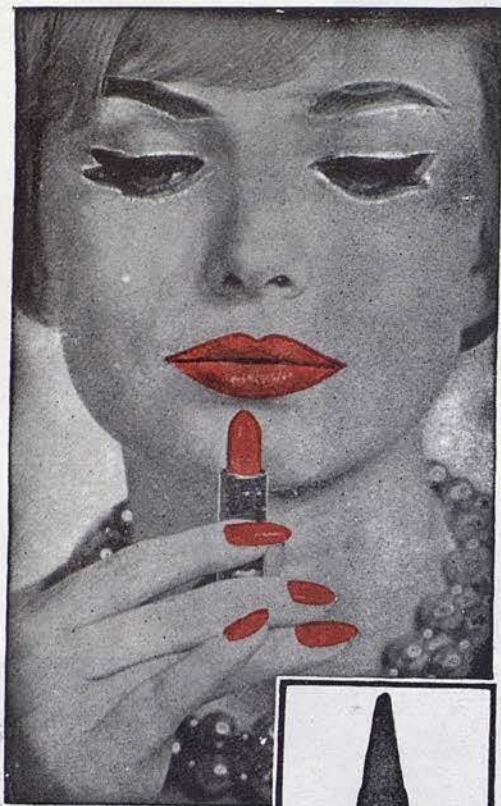

...y ahora

LACA PARA UÑAS

Le Baiser

Para armonizar
con el célebre



ROUGE BAISER

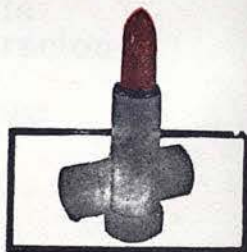

el lápiz labial
verdaderamente
fijo

Creado en París por Paul Baudecroux

HENRY-COLOMER, LTDA.



Conces. para España



IRINA
BOROWSKA



Sus piernas serán más bonitas
con Medias **Glory**

Sido

EL COLOR DE MODA INTERNACIONAL

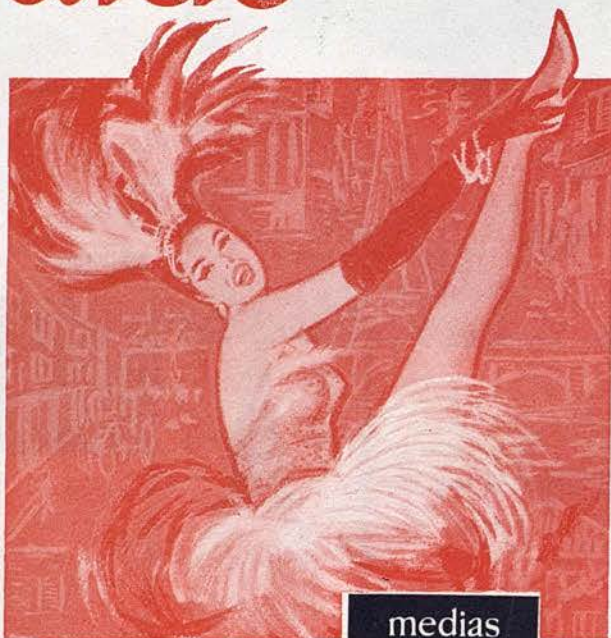

medias
Glory

PRESENTADO POR



Lacre Rojo

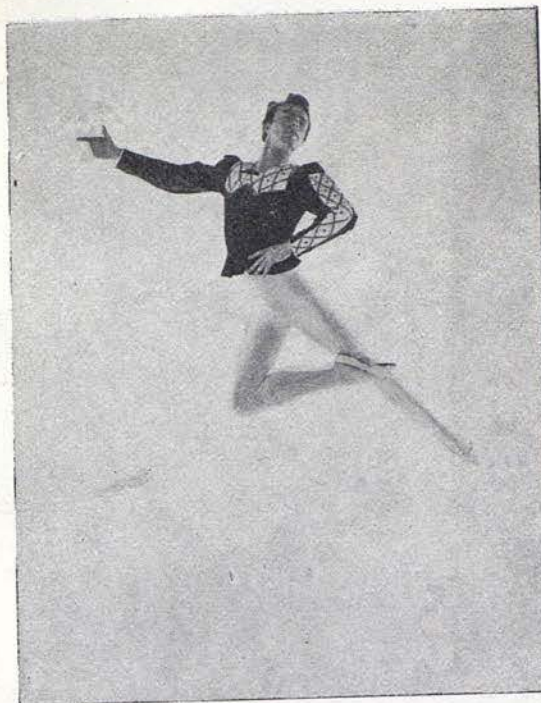

KARL
MUSIL

VIÑA OCTAVIA VIÑA SERBERA

Marcas Registradas

J. J. Soler Bas

MAS DELS FRARES

CONSTANTÍ

TARRAGONA

UAB
Universitat Autònoma de Barcelona

La Siberia



Bolero de Visón
BLANCO

ALTA PELETERIA Rambla Cataluña, 15 - BARCELONA

NOTA IMPORTANTE: Peletería LA SIBERIA les recuerda su servicio de conservación de pieles cuyas ventajas eliminan todo riesgo innecesario. Una simple llamada al teléfono 221 03 73 y le serán recogidas sus prendas a domicilio.



JEAN
PIERRE-ALBAN



DIANNE
RICHARDS

ESTILIZADA
Y VERSATIL
COMO UNA



LAVADORA SUPERAUTOMATICA

Zoppas

EN BARCELONA: GRAL. MITRE, 94 - TEL. 248 18 28



BEN
STEVENSON

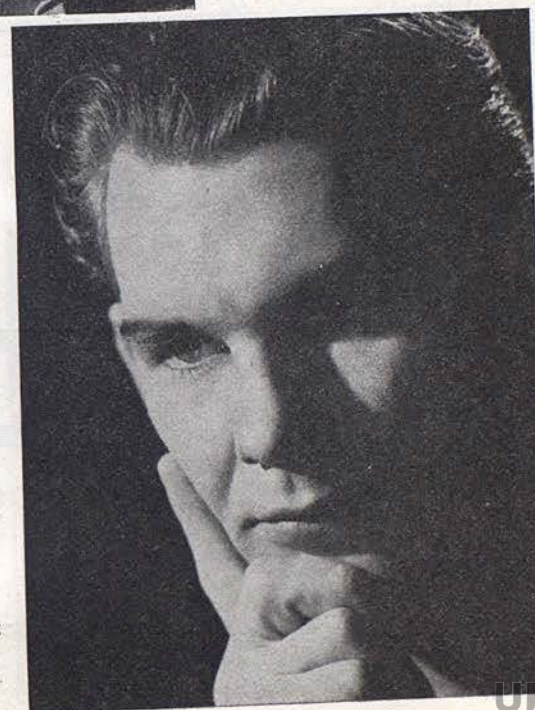

VASSILIE
TRUNOFF

desde pequeños
saben que...

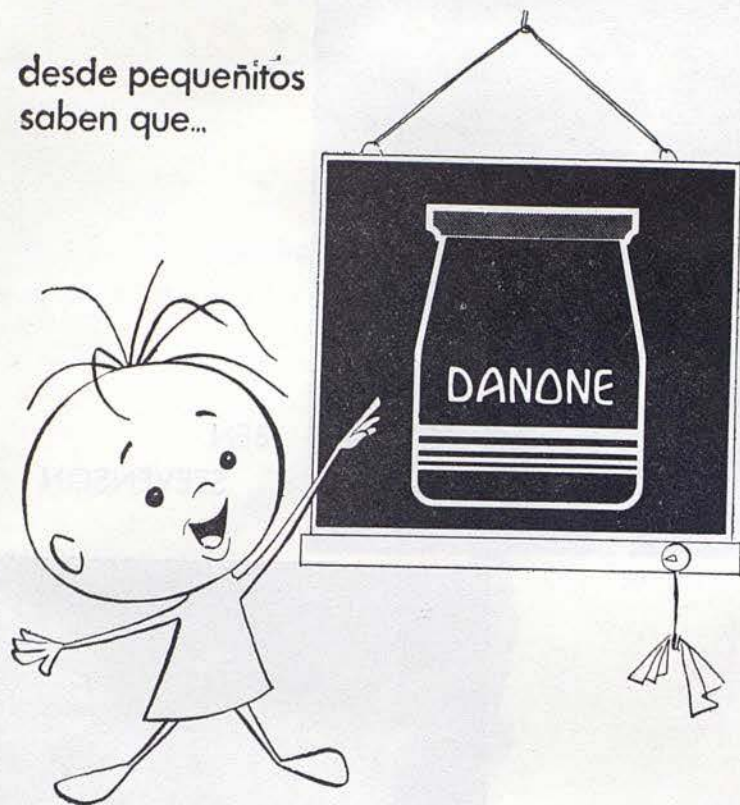

DANONE

es el verdadero yoghourt



GABRIELLA
LAKATOS



FERENC
HAVAS

en todo el mundo ...



productos

50 millones de hombres en más de 50 países usan alguno de los cuatro famosos productos FLOÏD

FLOÏD "AFTER SHAVE"	FLOÏD "ELECTRIC"	HAUGROQUINA FLOÏD	FLOÏD
para después del afeitado	para antes del rasurado eléctrico	"HAIR TONIC"	"EAU DE COLOGNE"
		para la higiene del cabello	de perfume viril y joven



floïd

HAUGRON CIENTIFICAL, S. A.

NEW YORK - LONDON - PARIS - GINEBRA - MILANO
LISBOA - COLONIA - OSLO - HELSINKI - MEXICO
MONTEVIDEO - PANAMA - BOGOTÁ - BARCELONA



MARILYN
BURR



EUGENE
COLLINS

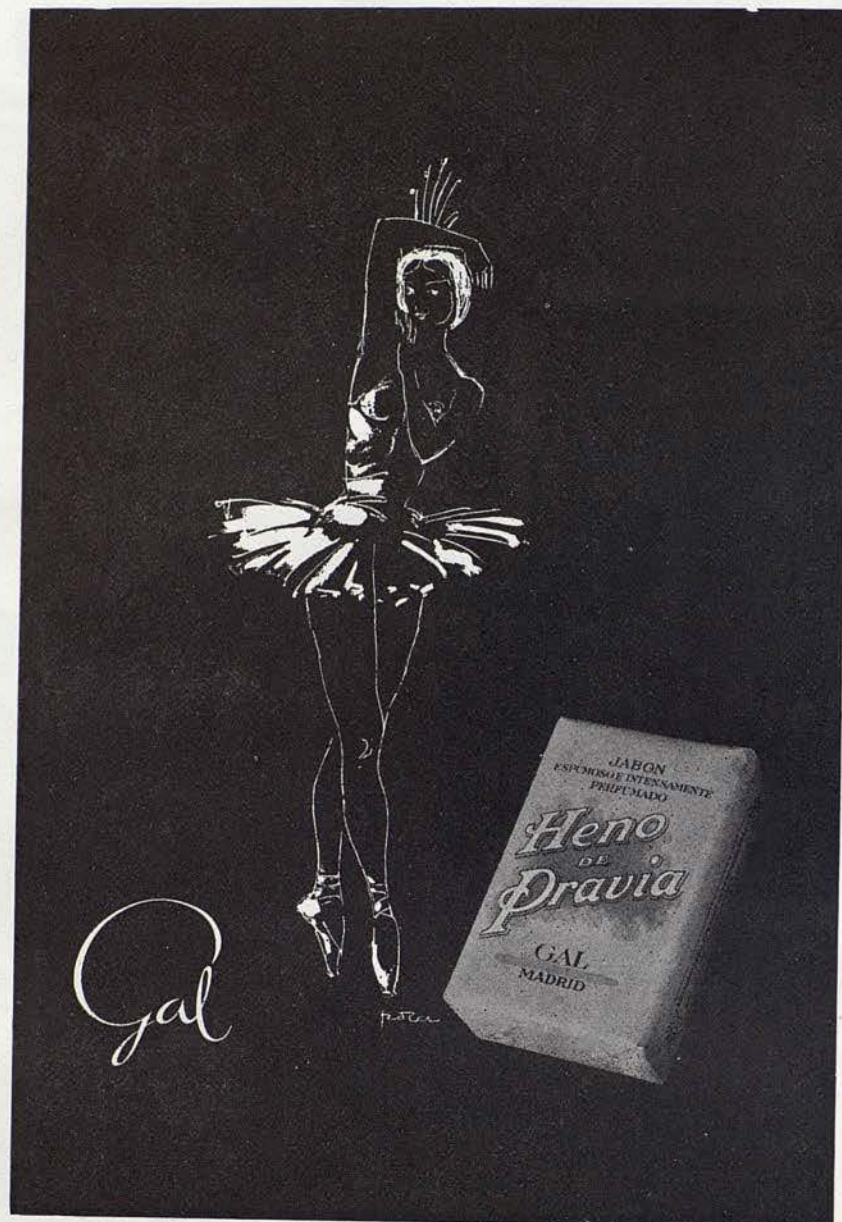

JOHN
GILPIN



Kares
BOUTIQUE

Plaza Calvo Sotelo, 6
Teléfono 239 68 85
BARCELONA



LONDRES

Del 1 al 12 de abril **BEA** le espera en la
Feria Industrial Británica para informarle
sobre su próximo viaje a Gran Bretaña



8 VUELOS SEMANALES

A PARTIR 1.º DE ABRIL

POR TODA EUROPA



Consulte su Agencia de Viajes o

BEA Paseo de Gracia, 59 - Teléfono 227 91 52

Stand Palacio N.º 1 - Feria de Muestras

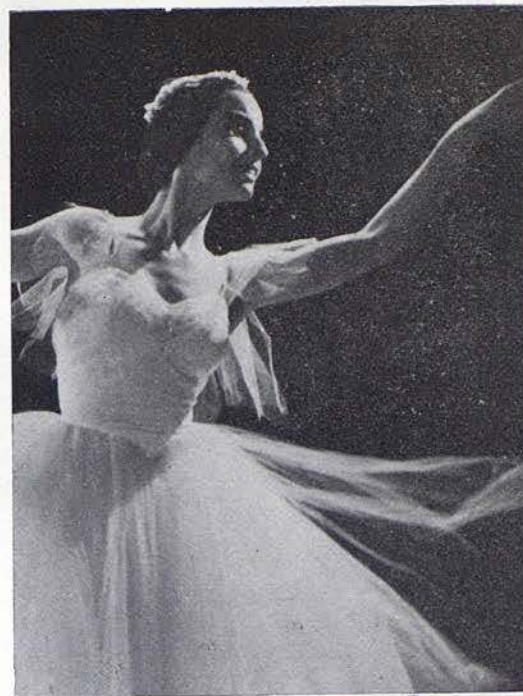

ANNA-MARIE
HOLMES



DAVID
HOLMES



Una mujer exquisita y tan segura de su elegancia



BALLET Russe
ATKINSONS
LONDON



DORIS
LAINE



BARRY
McGRATH

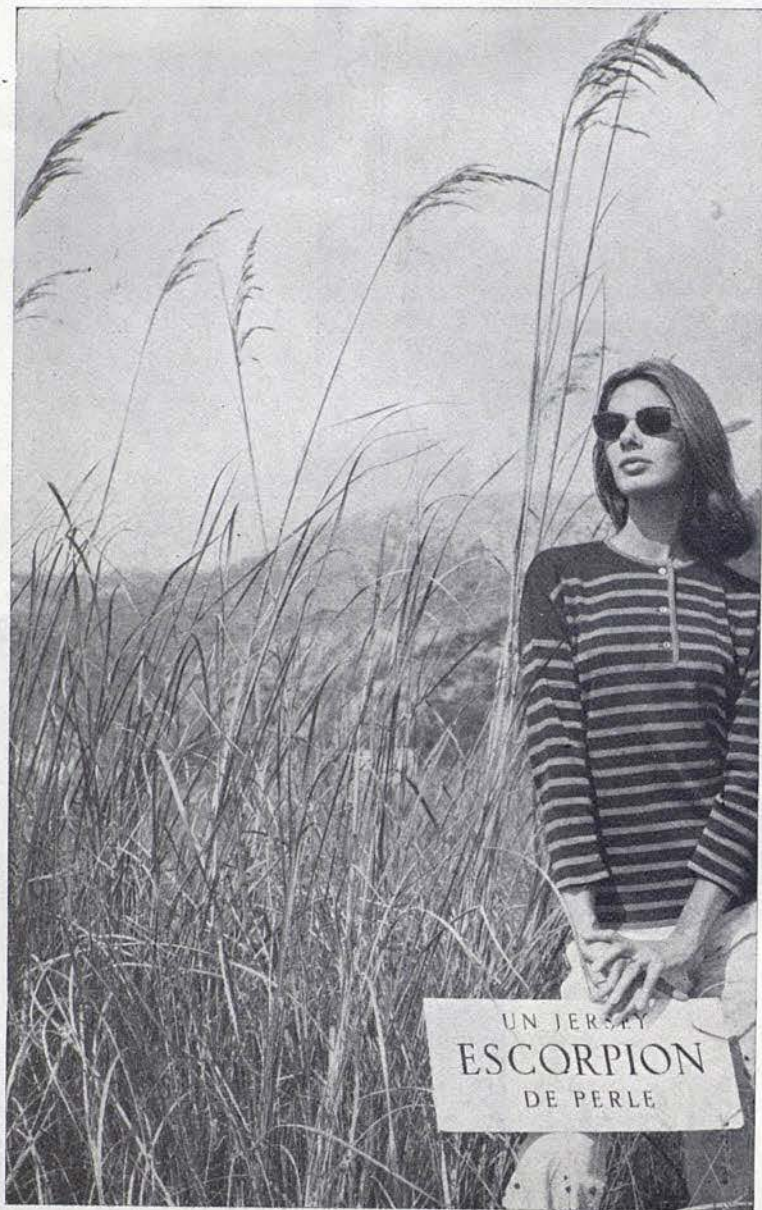

UN JERSEY
ESCORPION
 DE PERLE



CARMEN
 MATHE



GENIA
 MELIKOVA



JOYA
PERFUME

MYRURGIA

COMPANIA

(por orden alfabético)

Director General
JULIAN BRAUNSWEG

Estrellas
(Por orden alfabético)

DAVID ADAMS	LUCETTE ALDOUS
IRINA BOROWSKA	MARILYN BURR *
JOHN GILPIN	ANNA-MARIE HOLMES
DORIS LAINE *	BARRY McGRATH
GENIA MELIKOVA	KARL MUSIL *
DIANNE RICHARDS	BEN STEVENSON
	EUGENE COLLINS
	DAVID HOLMES
	CARMEN MATHE
	JEAN-PIERRE-ALBAN
	VASSILIE TRUNOFF

* Artistas Invitados

Y en colaboración especial la pareja húngara
GABRIELLA LAKATOS - FERENC HAVAS

Solistas

ANGELA BISHOPP	DESMOND KELLY	JANET LEWIS
SHEILA MELVIN	MAX NATIEZ	WILLIAM PERRIE
JOAN POTTER	GILLIAN SHANE	CAROL YULE

Cuerpo de Baile

NICHOLAS BENTON	GABRIELLE BLAIR	DELICE BRADY
SUSAN CLAIRE	MEL CLIFFORD	DENISE LE COMTE
ELIZABETH COX	ANNA DELANY	MARGARET DEW
ALAIN DUBREUIL	LESLEY EVANS	DAVID GAYLE
BRIDGET HEARNE	ANN HOLDEN	CHRISTINE HUGHES
MOYA KNOX	RAYMOND LEWIS	JOAN LINDSEY
DUDLEY VON LOGGENBURG	DAVID LONG	GERALDINE LONG
KEITH MAIDWELL	ROBERT OLUP	STELLA ORTON
JULIA POOLE	ANNA PRICE	ALUN RYHS
GEORGES SALAVISA	CAROLYN SANDERS	VALERIE SANDERS
STEPHEN SCHULLER	CRISTINA STIRING	JEREMY SUTCLIFFE
NONA TELFORD	CHRIS WATSON	PAUL WRIGHT

Director Artístico
JOHN GILPIN

Coreografía de las nuevas versiones de «Giselle» y «Variaciones para cuatro» de
ANTON DOLIN

Maestros de Ballet
VASSILIE TRUNOFF
FRITZ GRAF

1.er. Maestro Director
AUBREY BOWMAN

2.º Maestro Director
DONALD ELLIOTT

Administrador
BENN TOFF

Y usted ¿qué medias usa?



Unas medias de verdadera calidad son elemento indispensable para una elegante y adecuada presentación. Le recomiendo



LA MEDIA DE NYLON PERFECTA

Una especialidad para cada circunstancia de su vida social y elegante

EXTRAFINA	•	INDESMALLABLES	•	SUPERCRISTAL
<small>MAXIMA DISTINCION</small>		<small>SIN POSIBILIDAD DE CARRERAS</small>		<small>DOBLE MALLA</small>
NIKE MICROMESH	•	SUREXTENS	•	NIKE FORTISIMA
<small>FINISIMA MALLA DE RED</small>		<small>LA MAS EXTENSIBLE Y COMODA</small>		<small>MAXIMA DURACION</small>

Ahora con el color **PAMINA** de última moda

FABRICACION DE J. ROSSELL, S. A.

PROGRAMA PARA HOY

SABADO, 11 DE ABRIL DE 1964

NOCHE A LAS 10

7.^a de Propiedad y abono a noches — 3.^a al Turno A

ACTUACION DEL

LONDON'S FESTIVAL BALLET

I

GISELLE

Ballet romántico en dos actos de Théophile GAUTIER,
sobre un tema de Heinrich HEINE
Música de Adolphe ADAM
Coreografía de Anton DOLIN sobre la de Jean CORALLI
Decorados y vestuario de Hugh STEVENSON
Esta nueva versión ha sido especialmente dirigida
por Anton DOLIN

II

a) LA LLAMA DE PARIS

Gran Paso a Dos

Música de ASSAFIEV
Coreografía de VAJNONEN

b) EL PRINCIPE IGOR

Danzas polovtziánas de la ópera «El Príncipe Igor»
Música de BORODIN
Coreografía de Michel FOKINE,
reproducida por Nicholas BERIOSOFF
Decorado y vestuario de Nicholai ROERICH

ORQUESTA SINFONICA DEL GRAN TEATRO DEL LICEO

Maestros Directores:
Aubrey BOWMAN y Donald ELLIOTT



"Capricci"
"Air du Temps"

parfums - succès de

NINA RICCI
Paris

Concesionarios: A. Puig y Cia. - Barcelona

1

GISELLE

Ballet romántico en dos actos de Théophile GAUTIER,
sobre un tema de Heinrich HEINE
Música de Adolphe ADAM
Coreografía de Anton DOLIN sobre la de Jean CORALLI
Decorados y vestuario de Hugh STEVENSON
Esta nueva versión ha sido especialmente dirigida
por Anton DOLIN

REPARTO

ACTO PRIMERO

Giselle	Doris LAINE
Berthe, su madre	Sheila MELVIN.
Príncipe Albrecht, Duque de Silesia	David ADAMS.
Wilfred, Escudero del Duque	Alun RHYS.
Hilarión	Desmond KELLY.
Príncipe de Curlandia	Nicholas BENTON.
El Paje	Raymond LEWIS.
Bathilde, prometida del Príncipe	Anna DELANY.
Dos Campesinos	Carol YULE, BARRY McGRATH.
Las Amigas de Giselle	Joan POTTER, Gillian SHANE, Ann HOLDEN, Stella ORTON, Geraldine LONG, Julia POOLE, Anna PRICE, Carolyn SANDERS.
Los Vendimiadores	Dellice BRADY, Margaret DEW, Susan CLAIRE, Leslie EVANS, Moya KNOX, Bridget HEARNE, Valerie SANDERS, Joan LINDSEY, Keith MAIDWELL, David GAYLE, David LONG, Paul WRIGHT, Dudley VON LOGGENBURG, Robert OLUP, Alain DUBREUIL, Georges SALAVISA.

THE EVENING MAKE-UP COLLECTION

by

Estée Lauder

La completa colección creada especialmente para maquillarse de noche. Única en el mundo por su exquisitez y luminosidad.



Caballeros y Damas ... Elizabeth COX,
Denise LECOMPTE, Cristina
HUGHES, Nona TELFORD,
Cristina STERLING, Janet
LEWIS, Chris WATSON, Wi-
lliam PERRIE, Stephan SCHU-
LLER, Mel CLIFFORD.

ACTO SEGUNDO

Giselle ...	Doris LAINE
Myrtha, Reina de las Willis.	Marilyn BURR
Príncipe Albrecht ...	David ADAMS.
Wilfred ...	Alun RHYS.
Hilarión ...	Desmond KELLY
Moyne (una Willis) ...	Gillian SHANE.
Zulma (una Willis) ...	Carol YULE.
Las Willis ...	Dellice BRADY, Susan CLAIRE, Anna DELANY, Margaret DEW, Lesley EVANS, Bridget HEARNE, Joan LINDSEY, Ge- raldine LONG, Stella ORTON, Julia POOLE, Anna PRICE, Joan POTTER, Carolyn SAN- DERS, Valerie SANDERS, Cris- tina STERLING, Moya KNOX, Ann HOLDEN, Elizabeth COX.

MOTIVO

Giselle, fue estrenada por primera vez en la Real Academia de Música de París en 1841, con música de Adolphe ADAM, coreografía de CORALLI y escenas y vestuario de CICERI. La idea del ballet, basado en una leyenda antigua alemana, fue dada a Ver-
noy SAINT-GEORGE por Théophile GAUTIER. Sigue de cerca la idea de «La Silphide» (que fue estrenado nueve años antes) en que el primer cuadro trataba de los campesinos de un pueblecito, que eran mortales, mientras que el segundo acto era completa-
mente sobrenatural. Ambos hacen un contraste perfecto y es por esta razón que el personaje central ha llegado a ser uno de los papeles más importantes para una primera bailarina. Este ballet se ha dado sin interrupción desde la primera fecha que se estrenó, y desde entonces figura en el repertorio de las mejores compañías mundiales de Ballet.

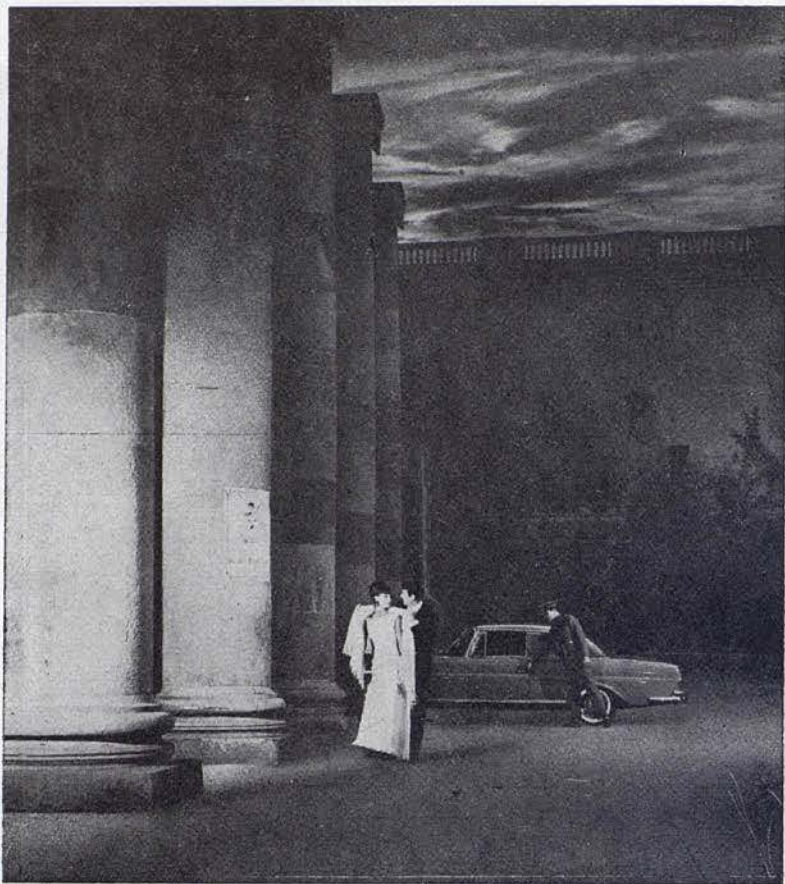

Una mujer exquisita y tan segura de su elegancia



BALLET Russe
ATKINSONS
LONDON

ARGUMENTO

ACTO PRIMERO

El joven Príncipe Alberto, al que Giselle cree un campesino, hace la corte a esta joven al mismo tiempo que Hilarión, el guardabosques real.

Hilarión rechazado por Giselle, y queriendo vengarse de su fracaso revela la personalidad del pretendido campesino y prueba a Giselle que su amado es en realidad un príncipe.

La joven no pudiendo soportar tal emoción, pierde la razón y muere en los brazos de su madre. A partir de este momento Giselle se transforma en Willis.

ACTO SEGUNDO

A medianoche el Príncipe Alberto se acerca a la tumba de la joven, a la que ha querido; esta es la hora de los fantasmas que salen de sus tumbas y tienen la fuerza nefasta de torturar hasta la muerte con sus danzas a todos los allí presentes.

Esta es la suerte de Hilarión, así castigado por sus malas hazañas. En cuanto al Príncipe Alberto, muere en el tormento de su desesperación allí donde se le ha aparecido el espectro de su amada.

CONSTRUCCION
CONSTRUCCION
CONSTRUCCION

Costa Pineda



EDIFICIO CONSTELACION



Situado en el lugar más céntrico y señorial de Barcelona, el más distinguido y solicitado de la ciudad: Avd. Gralmo. Franco - Plaza Calvo Sotelo • La Llave de Oro le brinda, en este Edificio singular, los máximos adelantos y todos los detalles del mejor gusto para la comodidad de Usted y de los suyos; una perfecta distribución y la garantía total de calidad en materiales y acabados • Escoja ahora su propio Piso en el excepcional "EDIFICIO CONSTELACION", la obra más lograda de Barcelona, realizada por

La Llave de Oro

Balmes, 318-320 - Teléf. 228 23 51 - Barcelona

25 años de experiencia en la construcción y venta de Pisos.

II

a) LA LLAMA DE PARIS

Gran Paso a Dos

Música de ASSAFIEV
Coreografía de VAJNONEN

Por

Gabriella LAKATOS - Ferenc HAVAS



durante el entreacto...ooo

...es el momento de deleitarse con **Chocolates NESTLÉ**

LOS CHOCOLATES QUE GUSTAN MUCHO... MUCHO... MUCHO

b) EL PRINCIPE IGOR

Danzas Polovtziánas de la ópera «El Príncipe Igor»

Música de BORODIN

Coreografía de Michael FOKINE,

reproducida por Nicholas BERIOSOFF

Decorado y vestuario de Nicholai ROERICH

REPARTO

<i>El Jefe de los guerreros Polovtziános ...</i>	Vassilie TRUNOFF.
<i>La Princesa Persa ...</i>	Anna DELANY
<i>Sus compañeras ...</i>	Denise Le COMPTE, Janet LEWIS.
<i>La Muchacha Polovtziána ...</i>	Joan POTTER.
<i>Muchachas Polovtziánas ...</i>	Gillian SHANE, Stella ORTON, Julia POOLE, Elisabeth COX, Ann HOLDEN, Anna PRICE.
<i>Muchachos Polovtziános ...</i>	Chris WATSON, Raymond LEWIS, Stephen SCHULLER, Alun RHYS, William PERRIE, Max NATIEZ.
<i>Las Esclavas Persas ...</i>	Gabrielle BLAIR, Dellice BRADY, Susan CLAIRE, Margaret DEW, Lesley EVANS, Bridget HEARNE, Christine HUGHES, Moya KNOX, Joan LINDSEY, Carolyn SANDERS, Valerie SANDERS, Nona TELFORD.
<i>Los Guerreros Polovtziános ...</i>	Desmond KELLY, Jeremy SUTCLIFFE, David LONG, Dudley VON LOGGENBURG, Nicholas BENTON, Mel CLIFFORD, Alain DUBREUIL, David GAYLE, Keith MAIDWELL, Robert OLUP, George SALAVISA, Paul WYRIGHT.



CAFETERIA SNACK-BAR

TROPEZIENS

PASEO DE GRACIA, 83 (Edificio Europa)

ESPECIALIDADES

NUESTRO GRILL - PETIT RESTAURANT
EXOTICS SANDWICHES - PLATOS
COMBINADOS - PANCAKES - PIZZAS

Servicio de COCINA hasta las 2 de la madrugada

nins

alta costura infantil

cunas - coches - juguetes

muntaner, 511 t. 247-8757

MOTIVO

Las «Danzas Polovtziánas» de la ópera «El Príncipe Igor» de BORODIN, dieron la posibilidad al famoso coreógrafo Michael FOKINE de crear un ballet separado que es conocido con el mismo nombre.

Es, sin duda alguna, la obra más popular de las que presentó al mundo occidental el Ballet Ruso.

La belleza y fuerza rítmica de la inspirada música de BORODIN se refleja perfectamente en esta producción que transmite al público toda la magnificencia del folklore ruso y la variedad de su arte popular.

La escena ofrece el lugar donde acampa el Khan polovtziano Kontchak, y donde están reunidos sus hombres de armas, los esclavos y los prisioneros eslavos.

Las rudas danzas polovtziánas son ofrecidas por el Khan Kontchak al Príncipe cautivo en homenaje a su valor y audacia en los combates y para distraerle de su cautiverio; esto es lo que constituye el motivo de la movida acción de este sugestivo ballet.

PROXIMAS FUNCIONES

DOMINGO, 12 DE ABRIL DE 1964

TARDE A LAS 6

2.^a de Propiedad y abono a Tardes

ACTUACION DEL

LONDON'S FESTIVAL BALLET

I

- a) **LA S ILFIDES**
- b) **EL CISNE NEGRO**
(Paso a Dos)
- c) **EL CORSARIO**

II

CASCANUECES
(II Acto)

III

- a) **LA LLAMA DE PARIS**
- b) **LA NOCHE DE WALPURGIS**

MARTES, NOCHE

Ultima de
PEER GYNT



JOAN POTTER



GILLIAN SHANE

ASEGURESE CONTRA LOS ACCIDENTES
POR FALTA DE ALUMBRADO

ADQUIRIENDO PARA SU AUTOMOVIL
UN JUEGO DE LAMPARAS DE RECAMBIO

FER

PREPARADOS ESPECIALMENTE PARA CADA TIPO DE COCHE

NO ESTORBAN COMODOS PRACTICOS

**CON FER EN SU COCHE...
NO EXISTE LA NOCHE**

PIENSE EN SUS OJOS
AL VESTIRSE DE NOCHE

Tura

"La gafa más felicitada del mundo"

NEW-YORK



**general
óptica**

SEDE CENTRAL

Rbla. Cataluña, 87
(Chaffán Mallorca)

Provenza, 277
(Chaffán Via Layetana)
Manisa, 33-35

MANRESA

y en todo el Norte de España

BILBAO
BARACALDO
SAN SEBASTIAN
OVIDO
SAMA DE LANGREO
GIJÓN
LA CORUÑA
VIGO



Publicidad



CAROL YULE



AUBREY BOWMAN
DIRECTOR DE ORQUESTA

FINCAS

J. Carbonell Vilanova

Agente de la Propiedad Inmobiliaria

Ronda S. Pedro, 46
BARCELONA

Teléfono 231 48 26
(Tres líneas)



*Productos
Nenuco
el primer placer
del recién nacido*

*Colonia
Jabón Líquido
Talco
Bálsamo
Sales de Baño*

Nenuco



BEEN TOFF
ADMINISTRADOR GENERAL



FRITZ GRAF
MAESTRO DE BAILE

PERSONAL TECNICO Y ADMINISTRATIVO

Jefe de Producción	Doris BARRY
Administrador de la Compañía	Peter BROWNLEE
Jefe de Escenario	James DUFF
Jefe de Utilería	Peter WRIGGLESWORTH
Jefe de Maquinaria	John BERRILL
Jefe de Electricistas	David MOHR
Jefe de Vestuarios	Arthur BUNCE

Las fotografías que se publican en este programa fueron realizadas por los fotógrafos británicos:

Anthony CRICKMAN - Fredericks DAVIS
Mike DAVIS - Douglas H. JEFFERY

**PARKER
SHEAFFER
WATERMAN
MONTBLANC
PELIKAN etc.**
*Central de la
Estilográfica*
PUERTA FERRISA, 17
Teléfono 231 43 86



GABINETE DE DEPILACION

Maria Rovira

PRACTICANTE

**ESPECIALISTA EN LA EXTIRPACION
DEFINITIVA DEL VELLO**



Avenida Puerta del Angel, 23, pral., 2.ª - Teléf. 222 16 50
Visita de 10 a 1 y de 3 a 7

C. S. C. 4258

Restaurante CAFE DEL LICEO

Desde el año 1922, esta casa tiene a su cargo el



Servicio especial de Restaurante en el Salón de Té y Palcos, durante las representaciones. SNACK BAR, en la planta baja con sus combinados de frutas al champán y con las delicias del "LICEO"



LA MARCA DE VUESTROS VESTIDOS DE PUNTO INTERIORES
MARCA INTERNACIONAL REGISTRADA

T
TAPICERIAS GANCEDO
G

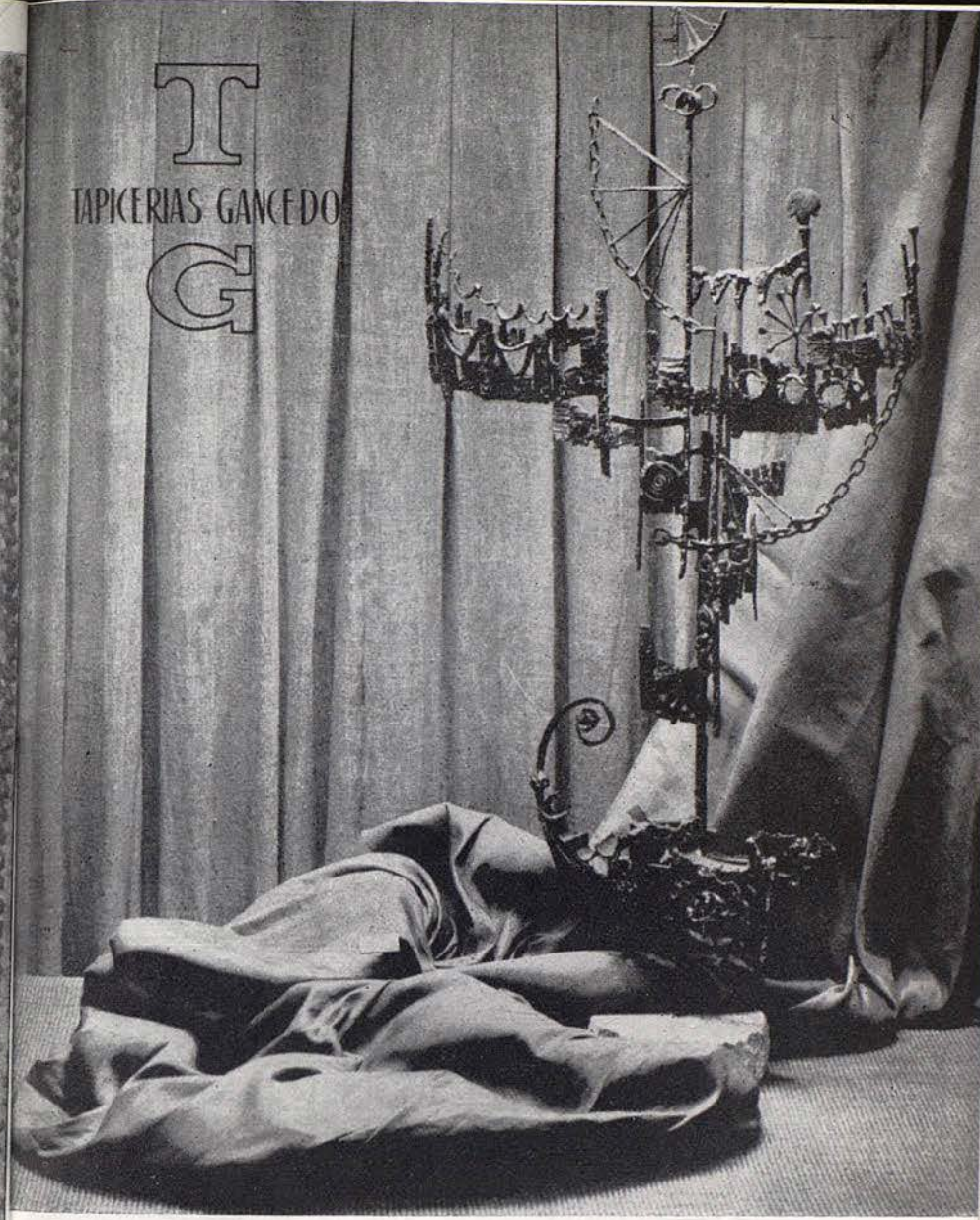

BARCELONA: RAMBLA CATALUÑA, 97
MADRID: VELAZQUEZ, 21

LUBIN



Preste atención a su piel, puede parecer seca y envejecida. Necesita SATURA, la maravillosa crema hidratante de DOROTHY GRAY. SATURA absorbe la humedad del aire y la impregna en su piel. ¿Resultado? Una sorprendente belleza para usted.

SATURA es más que una crema. Por su contenido de Vitamina A y Hormonas Estrogénicas Naturales, actúa como un rocío bienhechor que da nueva vida a la epidermis. Adquiera SATURA hoy mismo y su cutis recobrará el encanto juvenil.



DOROTHY GRAY NEW YORK - LONDON - PARIS - BARCELONA

UAB
Universitat Autònoma de Barcelona



Punto Blanco
TRANSOLON

el calcetín
transpirable y fresco



ANGELA BISHOPP



DESMOND KELLY

ELECTRODOMESTICOS

Gilkin

LAVADORAS

NEVERAS

COCINAS

de venta en
los principales establecimientos



UN HOGAR CONFORTABLE Y FELIZ
tiene **GAS**! **GAS** para la calefacción. El **GAS** es economía,
limpieza, rapidez... El **GAS** es muy cómodo, de servicio
continuo y sin irregularidades. Adopte en su hogar la
calefacción más práctica y constante. Adopte **GAS**.

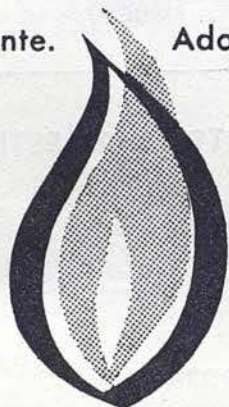

VIVA MEJOR CON **GAS**

CATALANA DE GAS - BARCELONA



JANET LEWIS



SHEILA MELVIN



Impecable!

Una mujer
"Takyzada"
está segura
de su encanto

TAKY

ELIMINA Y DISUELVE EL PELO

He aquí algunos
usos importantes del
KLEENEX



PAÑALES



PAÑUELO



ESPEJOS



GAFAS



BABERO



COCHE



Reloques de belleza, etc



Conserve su piel!

Desmaquillese a fondo con

KLEENEX*

TISSUES

Su piel es delicada. Para conservarla joven y sana se necesita eliminar - suavemente - todos los restos de maquillaje.

KLEENEX, tejido de celulosa, suave y absorbente, desmaquilla su piel "a fondo" sin irritarla jamás: la epidermis, completamente limpia respira... su cutis se conserva joven.

Utilice también KLEENEX para su bebé; KLEENEX, maravillosamente dulce e higiénico, es apropiado para todas las cuidadas de su cuerpo. Cada vez que usted necesite un pañuelo, encontrará KLEENEX practiquísimo. KLEENEX se tira! No más lavados! No más microbios!

KLEENEX, qué suavidad!



En cajas de 100 dobles y
en paquetes de bolsillo

DE VENTA EN FARMACIAS, PERFUMERIAS, DROGUERIAS Y GRANDES ALMACENES



MAX NATIEZ



WILLIAM PERRIER

VIAJES ESPECIALES EN AVION-REACTOR A LOS ESTADOS UNIDOS

para visitar la

FERIA MUNDIAL DE NUEVA YORK

Visita detallada de

NUEVA YORK y MONTREAL (Canadá)

Excursiones facultativas a:

**WASHINGTON - FILADELFIA
y las CATARATAS DEL NIAGARA**

Salidas: 25 mayo - 29 junio - 16 julio - 13 agosto - 14 septiembre y 1.º octubre

PRECIO: incluido transporte en avión-reactor, visitas en autocar y
estancia en un Hotel de 1.º: Ptas. 31.500

Solicite folleto detallado a:

CIA. HISPANOAMERICANA DE TURISMO
Grupo A - Título 17

PASEO DE GRACIA, 11 (Edificio Banco Vitalicio) - Teléfono 231 93 50



De frente o de espalda
se reconoce un

Jantzen
el traje de baño internacional

sus vacaciones más felices con Jantzen, la marca
de los cinco continentes

EUROPA: Alemania, Francia, Italia, Gran Bretaña, España, Suiza; ASIA: Japón, Israel; AFRICA: Sudáfrica; AMERICA:
Brasil, Canadá, Colombia, E.E. U.U., Chile, México, Venezuela; OCEANIA: Australia, Hawái, Nueva Zelanda.

DIP. PUBLIC. 15.554

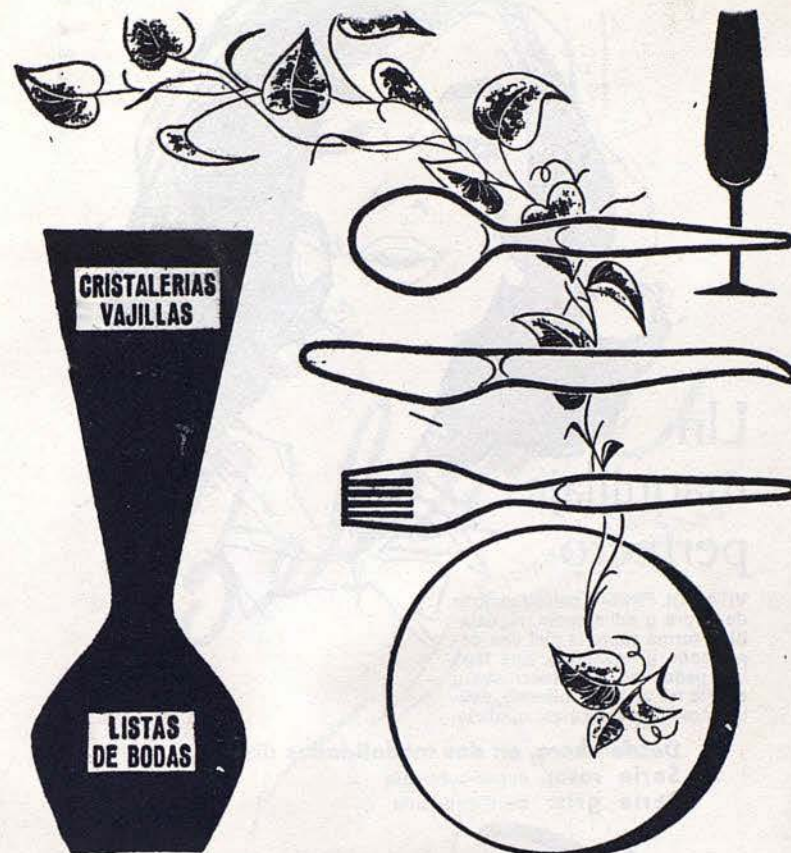

ARTICULOS DE CALIDAD

GRIFE & ESCODA

Paseo de Gracia, 13

Fernando, 36

Avenida Generalísimo, 484

UAB
Universitat Autònoma de Barcelona

Un maquillaje perfecto

VITAMOL FINISH, polvo cremoso de finura y adherencia inigualables, forma sobre la piel una capa tenue y ligerísima, que tapa las pequeñas imperfecciones y da a la tez un tono uniforme, deliciosamente mate y aterciopelado.

Desde ahora, en dos modalidades distintas:

Serie rosa: super-cubriente

Serie gris: semi-cubriente

Vitamol finish



EL MAQUILLAJE
DE LA MUJER EXIGENTE

HAMOL, S. A. - ZÜRICH 42

Equipos futura mamá
Modelos jovencitas

Bebelin

Equipos recién nacido
Regalos para bebés



PASEO DE GRACIA, 39 • CONSEJO DE CIENTO, 298.

LA MODA EN SU CALZADO

V I E N A

Muntaner, 242 (junto Av. Gmo. Franco) - Teléf. 228 57 75

Extensas colecciones para PRIMAVERA y VERANO

SUCURSALES:

CALZADOS LONDRES

C. Londres, 99 (Chaflán Muntaner, 211)

CALZADOS TETUAN

Plaza Tetuán, 27 y 28 - Teléf. 225 70 60

PARA JOVENCITAS TACONES
FINOS y ESCOTES MUY VARIADOS

PARA NIÑOS, SELECTOS PARA FESTIVOS



CIN! CIN! (CHIN! CHIN!)

CINZANO



CINZANO
VERMOUTH

PERLAS MAJORICA

NO SE DISTINGUEN DE LAS VERDADERAS



EN QUALQUIER DE SUS TRES TONALIDADES:
BLANCO AZULADO, CREMA ROSA O NEGRO

DE VENTA EN AGENCIAS OFICIALES

Exija el certificado de garantía y la etiqueta con el n.º de fabricación

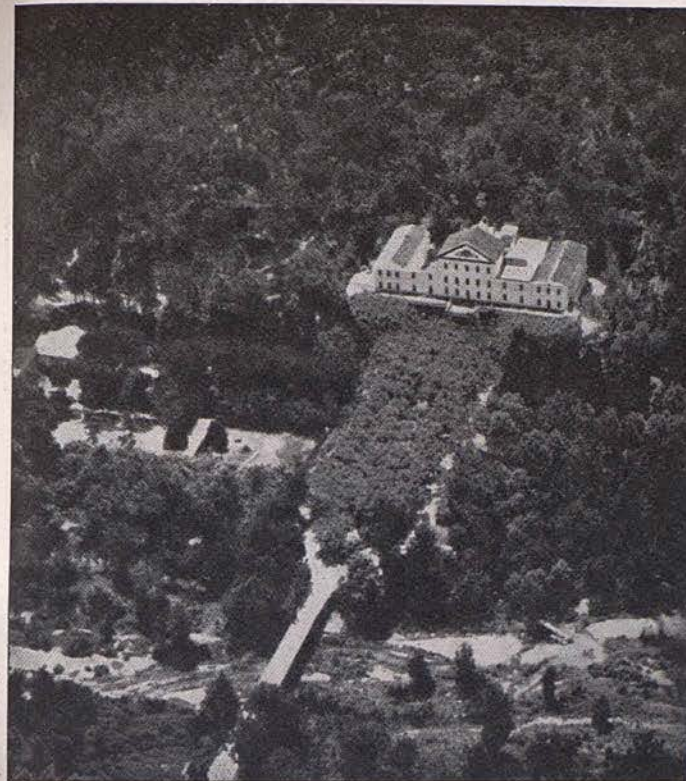

APROVECHE SU
VERANO PARA
CURARSE

ARTRITISMO
NERVIOS
CIRCULACION

HOTEL - BALNEARIO TERMAS ORION

SANTA COLOMA DE FARNES (Gerona)

Gran Parque - Piscina - Tenis - Bar - Bosques
Excursiones a 25 Km. de la Costa Brava

TEMPORADA: DE JUNIO A OCTUBRE

INFORMES EN BARCELONA:

ASTRO-REINA, GALERIAS MALDÁ, 23

CURA - REPOSO - RELAJACION - SUEÑO - REJUVENECIMIENTO

UAB
Universitat Autònoma de Barcelona

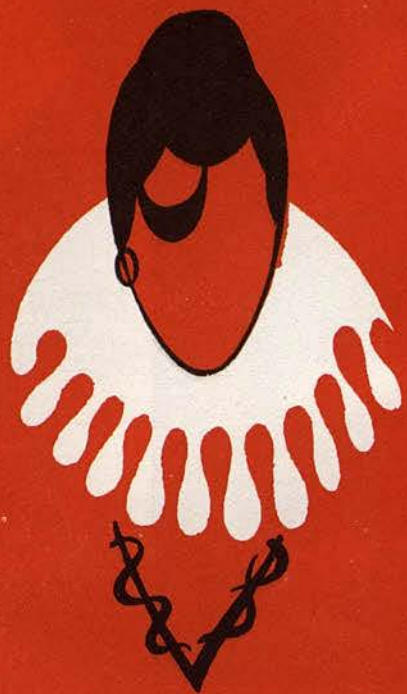

Eboli
boutique

balmes, 470 - barcelona

Imagen PHILIPS!

Sonido PHILIPS!

Estilo PHILIPS!



23 TE 267 A
22.517,-
(impuestos incluidos)

TELEVISORES
PHILIPS
1964

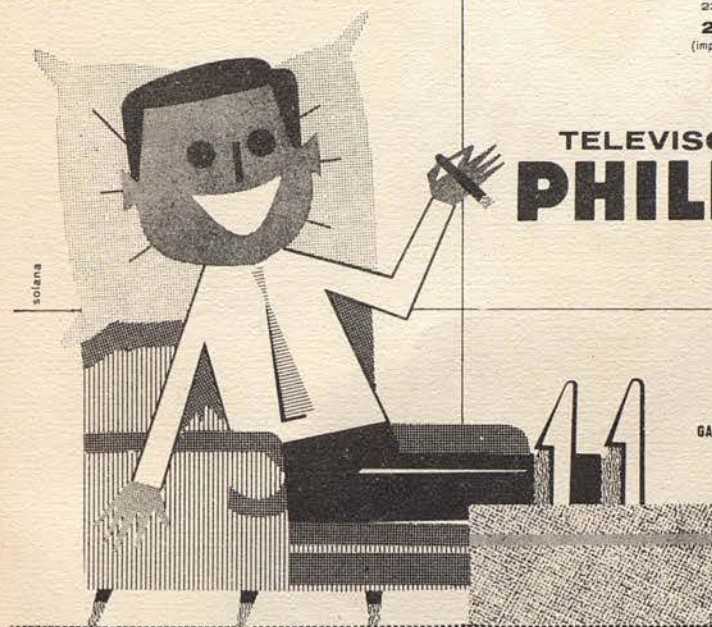

GARANTIA DEFINITIVA



19 TE 263-A
16.548,45
(impuestos incluidos)



23 TE 267-A
22.517,-
(impuestos incluidos)



23 CE 268-A
25.590,75
(impuestos incluidos)

23 TE 266 A
20.236,30
(impuestos incluidos)



UAB
Universitat Autònoma de Barcelona



la más poderosa
"5 Kg." de Europa!...

**CROLLS le brinda la
prestigiosa lavadora**

SUPERMATIC-2



**... EL ROBOT
LAVADOR
CELOSO
DE SU
COMODIDAD**

La máquina de lavar que efectúa
automáticamente:
prelavado - lavado - aclarado -
secado, en frío o en caliente,
sin intervención del
ama de casa.

CR104 (NUESTA P.A.)

CR104



**EN TODO EL MUNDO
SIGNO DE CALIDAD**

42359 UMB

Universitat Autònoma de Barcelona