



GRAN TEATRO DEL LICEO

EMPRESA JUAN A. PAMIAS BARCELONA

LONDON'S FESTIVAL BALLET

*Temporada
de Primavera
1964*

UAB

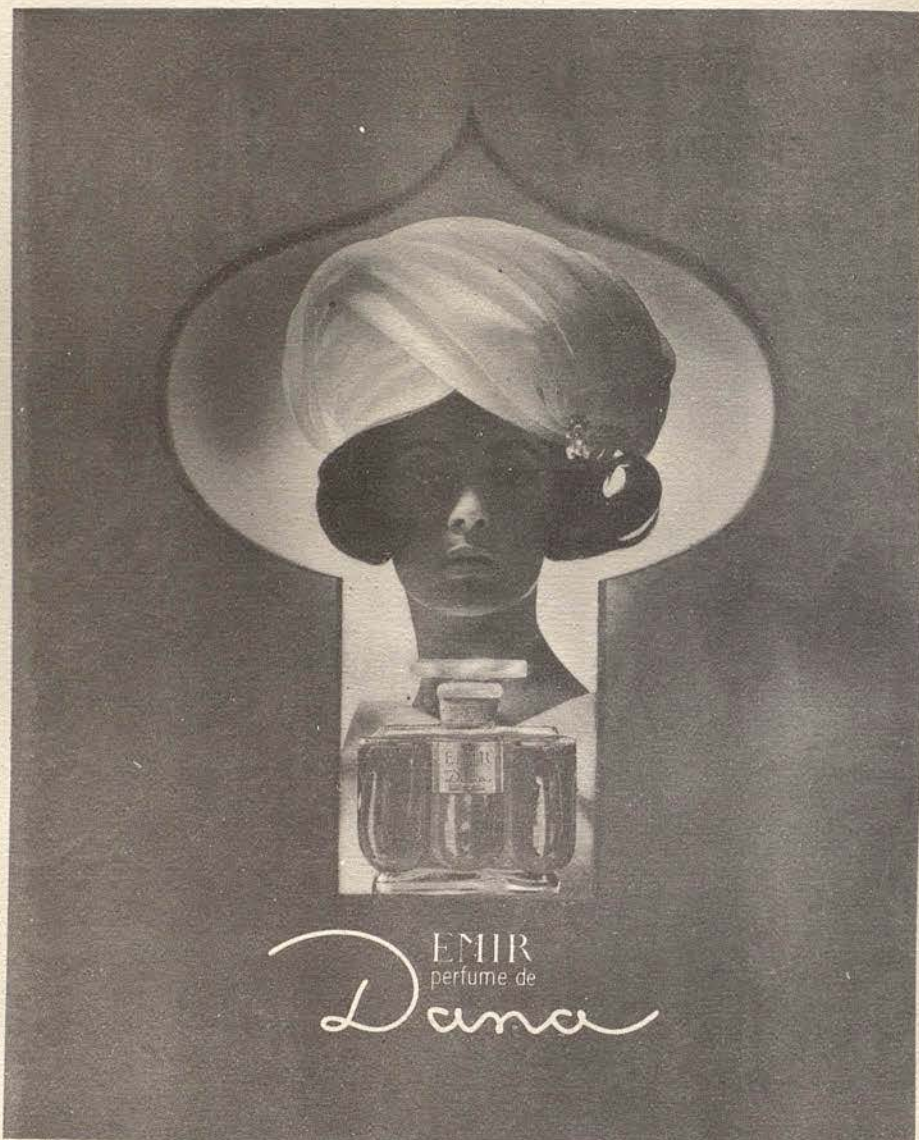

GRAN TEATRO DEL LICEO

BARCELONA

EMPRESA:

JUAN A. PAMIAS

TEMPORADA DE PRIMAVERA DE 1964

POR LA EXTRAORDINARIA
FORMACION COREOGRAFICA BRITANICA

London's FESTIVAL BALLET

ORQUESTA SINFONICA TITULAR DEL GRAN
TEATRO DEL LICEO

En colaboración con
BRITISH OVERSEAS FAIR LTD
Y THE BRITISH COUNCIL

En la portada: Composición del
pintor P. CLAPERA, inspirada en
el célebre ballet «PEER GYNT»

Bella Aurora

PRESENTA SU NUEVA CREACION



CREMA

Todo uso

Bajo la caricia ligera e impalpable de esta crema hidratante, toda la frescura de la piel renace y se exalta, sea cual sea la epidermis y la edad, y como un rayo aparecerá vuestra sin par belleza.



Dr. JULIAN
BRAUNSWEG





carvis

ORGANIZACION INMOBILIARIA

solares
casas de renta
pisos en venta
pisos en alquiler
apartamentos
en la costa
administración
de fincas
inversiones

Avda. Príncipe de Asturias, 54
Tel. 217.73.88 - Barcelona (12)



DAVID
ADAMS



LUCETTE
ALDOUS



Para su debut en el arte de agradar...

Miss Ayer

He aquí los productos de belleza especialmente creados en obsequio de las jovencitas...
 ¡ He aquí la serie Miss Ayer, para hacerla todavía más bonita! *Tonic Lotion* le dará un matiz más fresco, haciendo desaparecer las rojeces, pequeños granitos y puntos negros. *Invisible Base*, base de polvos tratante, suaviza y protege la epidermis y " sostiene " admirablemente su maquillaje. Y *Transparent Rose*, un " rosa de labios " claro, hace sus labios deslumbrante, sin que parezcan maquillados. **TODO NUEVO:** **RAPID CLEANSER**, desmaquillante instantáneo, ligero, fluido, y fresco: limpia a fondo la epidermis, la conserva y la purifica totalmente.



Harriet Hubbard Ayer



IRINA
BOROWSKA

LLOBET BOSCH, S. A.

EMPRESA CONSTRUCTORA

MAYOR DE GRACIA, 13
 TELÉFONO 228 44 83
 B A R C E L O N A

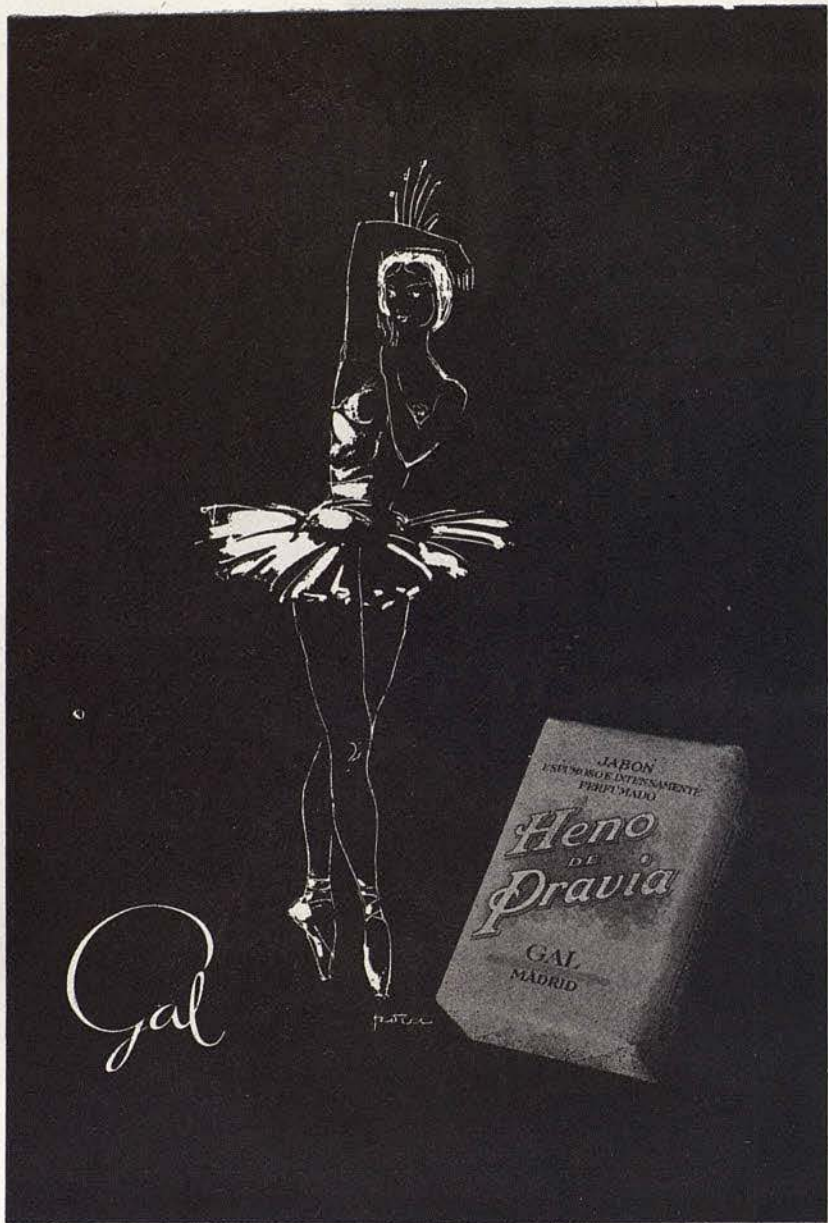

MARILYN
BURR



EUGENE
COLLINS



Una mujer exquisita ¡y tan segura de su elegancia!



BALLET RUSSE
ATKINSONS
LONDON



JOHN
GILPIN

Restaurante CAFE DEL LICEO

Desde el año 1922, esta casa tiene a su cargo el



Servicio especial de Restaurante en el Salón de Té y Palcos, durante las representaciones. SNACK BAR, en la planta baja con sus combinados de frutas al champán y con las delicias del "LICEO"



ANNA-MARIE
HOLMES



DORIS
LAINE



DAVID
HOLMES



BARRY
McGRATH



CARMEN
MATHE



GENIA
MELIKOVA



JOYA
PERFUME

MYRURGIA



KARL
MUSIL

VIÑA OCTAVIA VIÑA SERBERA

Marcas Registrades

J. J. Soler Bas

MAS DELS FRARES

CONSTANTÍ

TARRAGONA



JEAN
PIERRE-ALBAN

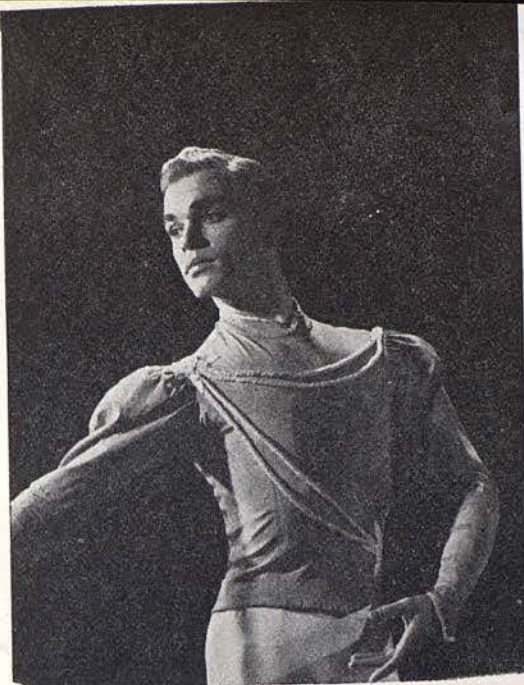

BEN
STEVENSON



DIANNE
RICHARDS

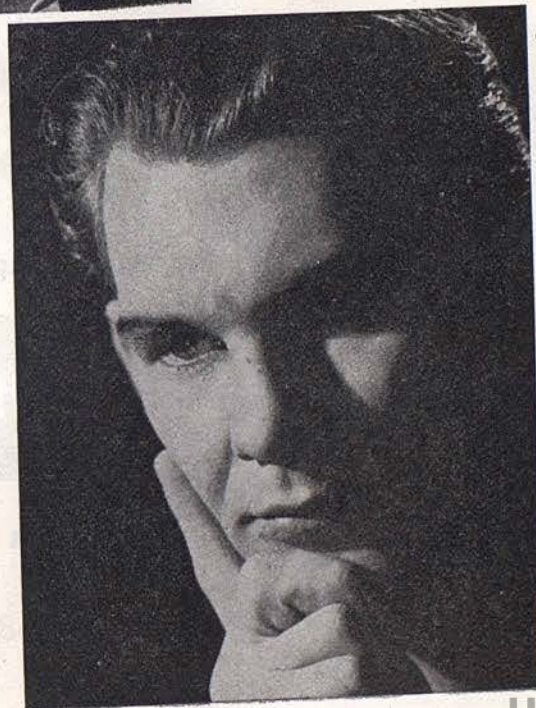

VASSILIE
TRUNOFF

ESTILIZADA
Y VERSATIL
COMO UNA



LAVADORA SUPERAUTOMATICA

Zoppas

EN BARCELONA: GRAL. MITRE, 94 - TEL. 248 18 28



GABRIELLA
LAKATOS



FERENC
HAVAS

vision, s. a.



SATA

RAYON
 FIBRANA
 Z 54®
 SAFACROM®
 RAYCOLOR®
 NVL®
 NYLON®
 TERGAL®
 ONDEX®

COMPANIA

por orden alfabético

Director General
JULIAN BRAUNSWEG

*

Estrellas
(Por orden alfabético)

| | | |
|-----------------|-------------------|-------------------|
| DAVID ADAMS | LUCETTE ALDOUS | EUGENE COLLINS |
| IRINA BOROWSKA | MARILYN BURR * | DAVID HOLMES |
| JOHN GILPIN | ANNA-MARIE HOLMES | CARMEN MATHE |
| DORIS LAINE * | BARRY McGRATH | JEAN PIERRE-ALBAN |
| GENIA MELIKOVA | KARL MUSIL * | VASSILIE TRUNOFF |
| DIANNE RICHARDS | BEN STEVENSON | |

* Artistas Invitados

Y en colaboracion especial la pareja húngara
GABRIELLA LAKATOS - FERENC HAVAS

Solistas

| | | |
|----------------|---------------|----------------|
| ANGELA BISHOPP | DESMOND KELLY | JANET LEWIS |
| SHEILA MELVIN | MAX NATIEZ | WILLIAM PERRIE |
| JOAN POTTER | GILLIAN SHANE | CAROL YULE |

Cuerpo de Baile

| | | |
|-----------------------|--------------------|------------------|
| NICHOLAS BENTON | GABRIELLE BLAIR | DELLICE BRADY |
| SUSAN CLAIRE | MEL CLIFFORD | DENISE LE COMTE |
| ELIZABETH COX | ANNA DELANY | MARGARET DEW |
| ALAIN DUBREUIL | LESLEY EVANS | DAVID GAYLE |
| BRIDGET HEARNE | ANN HOLDEN | CHRISTINE HUGHES |
| MOYA KNOX | RAYMOND LEWIS | JOAN LINDSEY |
| DUDLEY VON LOGGENBURG | DAVID LONG | GERALDINE LONG |
| KEITH MAIDWELL | ROBERT OLUP | STELLA ORTON |
| JULIA POOLE | ANNA PRICE | ALUN RYHS |
| GEORGES SALAVISA | CAROLYN SANDERS | VALERIE SANDERS |
| STEPHEN SCHULLER | CRISTINA STIRI ING | JEREMY SUTCLIFFE |
| NONA TELFORD | CHRIS WATSON | PAUL WRIGHT |

Director Artístico
JOHN GILPIN

Coreografía de las nuevas versiones de «Giselle» y «Variaciones para cuatro» de

ANTON DOLIN

Maestros de Ballet
VASSILIE TRUNOFF
FRITZ GRAF

1.er. Maestro Director
AUBREY BOWMAN

2.º Maestro Director
DONALD ELLIOTT

Administrador
BENN TOFF



Preste atención a su piel, puede parecer seca y envejecida. Necesita SATURA, la maravillosa crema hidratante de DOROTHY GRAY. SATURA absorbe la humedad del aire y la impregna en su piel. ¿Resultado? Una sorprendente belleza para usted.

SATURA es más que una crema. Por su contenido de Vitamina A y Hormonas Estrogénicas Naturales, actúa como un rocío bienhechor que da nueva vida a la epidermis. Adquiera SATURA hoy mismo y su cutis recobrará el encanto juvenil.



DOROTHY GRAY NEW YORK - LONDON - PARIS - BARCELONA

PROGRAMA PARA HOY

JUEVES, 16 DE ABRIL DE 1964

NOCHE A LAS 10

10.ª de Propiedad y abono a noches — 4.ª al Turno A

ACTUACION DEL

LONDON'S FESTIVAL BALLET

I

EL LAGO DE LOS CISNES

(Acto II)

Música de TCHAIKOWSKY
Coreografía de Vladimir BOURMEISTER,
inspirada en la de IVANOFF
Decorado de Edward DELANY

II

a) ESMERALDA

Gran Paso a Dos

Música de PUGNI

Coreografía de Nicholas BERIOSOFF

b) WENDING SONG

(CANCION NUPCIAL)

Paso a Dos

Estreno

Música de DELIUS («The Walk to the Paradise Garden»)
Coreografía de Brian MacDONALD

c) ADAGIO DE LA ROSA

(Estreno)

Del ballet «La Bella durmiente del Bosque»

Música de TCHAIKOWSKY

Coreografía sobre la de Marius PETIPA
Vestuario de Mel CLIFFORD

III

BOURREE FANTASQUE

Música de CHABRIER

Coreografía de George BALANCHINE

ORQUESTA SINFONICA DEL GRAN TEATRO DEL LICEO

Maestros Directores:

Aubrey BOWMAN y Donald ELLIOTT

CONTELACION
CONTELACION
CONTELACION

Costa / Pardo

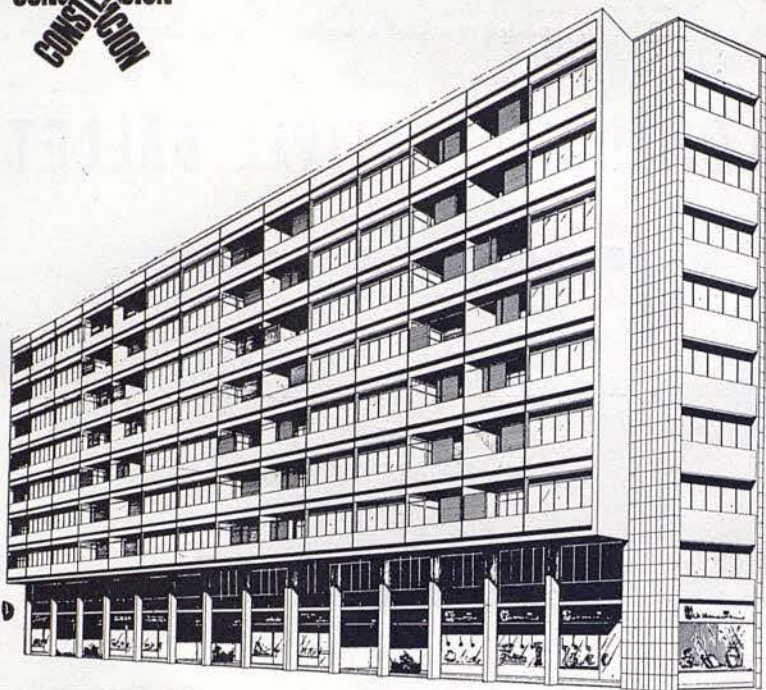

EDIFICIO

CONTELACION



Situado en el lugar más céntrico y señorial de Barcelona, el más distinguido y solicitado de la ciudad: Avd. Gralmo. Franco - Plaza Calvo Sotelo ● La Llave de Oro le brinda, en este Edificio singular, los máximos adelantos y todos los detalles del mejor gusto para la comodidad de Usted y de los suyos; una perfecta distribución y la garantía total de calidad en materiales y acabados ● Escoja ahora su propio Piso en el excepcional "EDIFICIO CONTELACION", la obra más lograda de Barcelona, realizada por

La Llave de Oro Balnes, 318-320 - Teléf. 228 23 51 - Barcelona

25 años de experiencia en la construcción y venta de Pisos.

I

EL LAGO DE LOS CISNES

(Acto II)

Música de TCHAIKOWSKY
Coreografía de Vladimir BOURMEISTER,
inspirada en la de IVANOFF
Decorado de Edward DELANY

REPARTO

Odette, Reina de los Cisnes ... Doris LAINE.
El Príncipe Siegfried ... Jean-Pierre ALBAN.
Tres Cisnes ... Denise LeCOMPTE, Janet LEWIS,
Sheila MELVIN.
Cuatro Pequeños Cisnes ... Carole YULE, Geraldine LONG,
Julia POOLE, Stella ORTON.
Los Cisnes ... Joan LINDSEY, Nona TELFORD,
Valerie SANDERS, Leslie
EVANS, Carolyn SANDERS,
Susan CLAIRE, Bridget HEAR-
NE, Moya KNOX, Christine
HUGHES, Dellice BRADY, Cris-
tina STERLING, Anna DELA-
NY, Elizabeth COX, Ann HOL-
DEN, Margaret DEW, Anna
PRICE.

MOTIVO

El Príncipe Siegfried, que ha ido de cacería con sus amigos, contempla el vuelo de varios cisnes que jueguetean en las orillas del lago. Los cazadores salen corriendo para cobrar una pieza y el Príncipe queda solo. Con gran asombro ve que el más bello de los cisnes se ha transformado en Odette, una joven de extraordinaria belleza. Ella se asusta cuando él se le acerca, pero el Príncipe la tranquiliza. La joven le cuenta cómo un terrible Mago, el Genio del Mal, la tiene presa bajo sus hechizos, mediante los cuales la ha convertido en un cisne y sólo puede recobrar su verdadera personalidad desde la medianoche al alba. No se verá libre del hechizo hasta que encuentre un hombre cuyo amor sea tan intenso como el de ella. El Príncipe declara su amor a Odette, pero la aurora empieza a despuntar y ella y sus compañeras se transforman nuevamente en cisnes. El Príncipe queda desesperado al ver que no puede alcanzar su quimera amorosa.



"Capricci"
"Air du Temps"

parfums - succès de

NINA RICCI

Paris

Concessionarios A. Figli & Cia. - Barcelona

El perfume "Capricci" de Nina Ricci es un perfume de gran elegancia y distinción, que ha alcanzado un gran éxito en todo el mundo. "Air du Temps" es un perfume de gran elegancia y distinción, que ha alcanzado un gran éxito en todo el mundo.

en todo el mundo

II

a) ESMERALDA

Gran Paso a Dos

Música de PUGNI

Coreografía de Nicholas BERIOSOFF

por

Marilyn BURR. Ben STEVENSON.

productos

50 millones de hombres en más de 50 países usan
alguno de los cuatro famosos productos FLOID

bioflor

LABORATORIO CENTRAL S.A.

LABORATORIO CENTRAL S.A. - BARCELONA - ESPAÑA
AVDA. DIAGONAL 612 - TEL. 300.000



LABORATORIO CENTRAL S.A.

en todo el mundo ...



productos

50 millones de hombres en más de 50 países usan alguno de los cuatro famosos productos FLOÏD

| | | | |
|--|--|--|---|
| FLOÏD "AFTER SHAVE" para después del afeitado | FLOÏD "ELECTRIC" para antes del rasurado eléctrico | HAUGROQUINA FLOÏD "HAIR TONIC" para la higiene del cabello | FLOÏD "EAU DE COLOGNE" de perfume viril y joven |
|--|--|--|---|



floïd

HAUGRON CIENTIFICAL, S. A.

NEW YORK - LONDON - PARIS - GINEBRA - MILANO
LISBOA - COLONIA - OSLO - HELSINKI - MEXICO
MONTEVIDEO - PANAMA - BOGOTA - BARCELONA

b) WENDING SONG

(CANCION NUPCIAL)

Paso a Dos

Estreno

Música de DELIUS («The Walk to the Paradise Garden»)
Coreografía de Brian MacDONALD

por

Anna Marie HOLMES. David HOLMES



EVA CARLOTA BRUCK

profesora diplomada de

Gimnasia correctiva y respiroterapia en Berlín

pone a su disposición sus secciones de

**GIMNASIA CORRECTIVA Y REEDUCATIVA, RESPIROTERAPIA,
RELAJAMIENTO, YOGA, Etc.**

Nueva ayudante alemana

Información: Teléfono 217 85 36

todas las tardes de 17 a 20 horas, excepto sábados

Travesera de Gracia, 44, 5.º, 3.ª (entre Aribau y Muntaner)

BARCELONA - 6

RESOPON en POLLO RICO

A la salida del teatro o en el entreacto
saborée el Pollo al AST con exquisito champaña

Visítenos y se convertirá en un asiduo cliente

“POLLO RICO”

El establecimiento degustación del pollo al AST

Calle San Pablo, 31

Teléfono 241 31,84

ABIERTO HASTA LAS 2 DE LA MADRUGADA

ESTABLECIMIENTO RECOMENDADO

c) ADAGIO DE LA ROSA

(Estreno)

Del ballet «La Bella durmiente del Bosque»

Música de TCHAIKOWSKY

Coreografía sobre la de Marius PETIPA

Vestuario de Mel CLIFFORD

REPARTO

Princesa Aurora Genia MELIKOVA.
Cuatro Caballeros David ADAMS, Barry McGRATH,
Desmond KELLY, Ben STE-
VENSON.

III

BOURREE FANTASQUE

Música de CHABRIER
Coreografía de George BALANCHINE

REPARTO

- Bourrée Fantasque* Janet LEWIS, Raymond LEWIS,
con Angela BISHOPP, Denise
LeCOMPTE, Cristina STER-
LING, Geraldine LONG, Mar-
garet DEW, Carol YULE, Nona
TELFORD, Joan POTTER, Mel
CLIFFORD, Dudley VON LOG-
GENBURG, Jeremy SUTCLIF-
FE, David LONG.
- Preludio* Irina BOROWSKA, David
ADAMS, con Susan CLAIRE,
Cristine HUGHES, Julia POO-
LE, Dellice BRADY, Stella OR-
TON, Lesley EVANS.
- Fiesta Polone* Carmen MATHE, Barry Mc-
GRATH, con Joan POTTER, Gi-
llian SHANE, Jeremy SUT-
CLIFFE, David LONG, Denise
LeCOMPTE, Bridget HEARNE,
Anna DELANY, Angela BIS-
HOPP, Nona TELFORD, Cris-
tina STERLING, Carolyn SAN-
DERS, Anna PRICE, Ann HOL-
DEN, Elizabeth COX, Alain
DUBREUIL, Dudley VON LOG-
GENBURG, Mel CLIFFORD,
William PERRIE, Alun RHYS,
Keith MAIDWELL.
- Final* Todo el Conjunto.

MOTIVO

«Bourrée Fantasque» es un ballet en tres movimientos espe- cialmente concebido para poner a prueba la maestría de una gran Compañía y de sus estrellas. Con música del conocido músico galo Emmanuel CHABRIER, el primer movimiento que emplea la par- titura musical de la obra, que da título al ballet, es un irónico co- mentario a la afectación elegante del ballet. El segundo movi- miento con música de su ópera «Gwendoline», es un sutil inter- ludio lírico. El tercer movimiento, «Fiesta Polaca», con música de la ópera «Le Roi malgré lui», es un grandioso y alegre final.

PROXIMAS FUNCIONES

VIERNES, 17 DE ABRIL DE 1964

NOCHE A LAS 10

11.^a de Propiedad y abono a Noches - 4.^a al Turno B

ACTUACION DEL

LONDON'S FESTIVAL BALLET

I

a) **EL LAGO DE LOS CISNES**
(Acto II)

b) **DON QUIJOTE**
Gran Paso a Dos

II

EL MUCHACHO EMBRUJADO

III

BOURREE FANTASQUE

SABADO, NOCHE

NAPOLI - DON QUIJOTE - ADAGIO DE LA ROSA
WENDING SONG (Canción Nupcial)
BOURREE FANTASQUE



ANGELA BISHOPP



DESMOND KELLY

ELECTRODOMESTICOS

Gilkin

LAVADORAS

NEVERAS

COCINAS

de venta en
los principales establecimientos



La Siberia



Bolero de Visón
«BLACK DIAMONDS»

ALTA PELETERIA Rambla Catalunya, 15 - BARCELONA

NOTA IMPORTANTE: Peletería LA SIBERIA les recuerda su servicio de conservación de pieles cuyas ventajas eliminan todo riesgo innecesario. Una simple llamada al teléfono 221 03 73 y le serán recogidas sus prendas a domicilio.



JANET LEWIS



SHEILA MELVIN

Impecable!

Una mujer
"Takyzada"
está segura
de su encanto

TAKY ELIMINA Y DISUELVE EL PELO



De frente o de espalda
se reconoce un

Jantzen
el traje de baño internacional

sus vacaciones más felices con Jantzen, la marca
de los cinco continentes

EUROPA: Alemania, Francia, Italia, Gran Bretaña, España, Suiza; ASIA: Japón, Israel; AFRICA: Sudáfrica; AMÉRICA:
Brasil, Canadá, Colombia, E.E. U.U., Chile, México, Venezuela; OCEANÍA: Australia, Hawai, Nueva Zelanda.

DP. PUB. 13.55.A.



MAX NATIEZ



WILLIAM PERRIER

VIAJES ESPECIALES EN AVION-REACTOR A LOS

ESTADOS UNIDOS

para visitar la

FERIA MUNDIAL DE NUEVA YORK

Visita detallada de

NUEVA YORK y MONTREAL (Canadá)

Excursiones facultativas a:

**WASHINGTON - FILADELFIA
y las CATARATAS DEL NIAGARA**

Salidas: 25 mayo - 29 junio - 16 julio - 13 agosto - 14 septiembre y 1.º octubre

PRECIO: incluido transporte en avión-reactor, visitas en autocar y
estancia en un Hotel de 1.º: Ptas. 81.500

Solicite folleto detallado a:

CIA. HISPANOAMERICANA DE TURISMO

Grupo A - Título 17

PASEO DE GRACIA, 11 (Edificio Banco Vitalicio) - Teléfono 281 93 50

EN TOSSA DE MAR

LA PLAYA MUNDIALMENTE FAMOSA

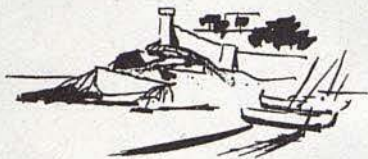

PUEDE REALIZAR UNA
INVERSION SEGURA
Y MUY RENTABLE

COMPRE UN APARTAMENTO EN EL "EDIFICIO TURISA"

A 150 METROS DE LA PLAYA

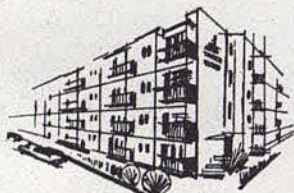

APROVECHE LA OPORTUNIDAD
DEL MAS NUEVO
Y SENSACIONAL
SISTEMA
DE VENTA

LLAVES EN MANO

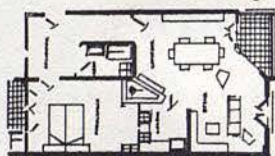

11.750 Ptas.

AL MES, SIN ENTRADA
PAGANDO DURANTE 24 MESES

(más hipoteca amortizable en 10 años)

SERA PROPIETARIO
DE UN APARTAMENTO QUE

- AUMENTARA CADA AÑO DE VALOR
- PUEDE ALQUILARLO
- RESOLVERA SU VERANEO

CARACTERISTICAS DEL APARTAMENTO:

Espléndida terraza; gran comedor-living capaz de ser dividido para formar un dormitorio más; un dormitorio de dos camas con armario empotrado; cocina con horno de butano, termo eléctrico que también alimenta el cuarto de baño, armarios metálicos, fregadera y campana para humos, cuarto de baño con baño aseo, ducha, lavabo con pedestal, W. C., etc. Lavadero instalado en terraza individual. Tanto la cocina como el cuarto de baño están revestidos de azulejos.

INFORMACION:

EN TOSSA DE MAR: En el mismo Edificio "TURISA"

EN LLORET DE MAR: Fincas Bonet-Prat de la Riba, 9 - Tel. 177

EN BARCELONA: TORREMAR - Balmes, 318 y 320 y San Hermenegildo, 31
Tel. 224 15 14 - Tel. 254 06 90 (243)



JOAN POTTER



GILLIAN SHANE

ASEGURESE CONTRA LOS ACCIDENTES

POR FALTA DE ALUMBRADO



ADQUIRIENDO PARA SU AUTOMOVIL
UN JUEGO DE LAMPARAS DE RECAMBIO

FER

PREPARADOS ESPECIALMENTE PARA CADA TIPO DE COCHE

NO ESTORBAN

COMODOS

PRACTICOS

CON FER EN SU COCHE...
NO EXISTE LA NOCHE



*Productos
Nenuco*

*el primer placer
del recién nacido*

*Colonia
Jabón Líquido
Talco
Bálsamo
Sales de Baño*

Nenuco



CAROL YULE



AUBREY BOWMAN
DIRECTOR DE ORQUESTA

FINCAS

J. Carbonell Vilanova

Agente de la Propiedad Inmobiliaria

Ronda S. Pedro, 46
BARCELONA

Teléfono 231 48 26
(Tres líneas)

**PARKER
SHEAFFER
WATERMAN
MONTBLANC
PELIKAN etc.**

SERVICIO OFICIAL

*Central de la
Estilográfica*

PUERTAFERRISA, 17

Teléfono 231 43 86



BEEN TOFF
ADMINISTRADOR GENERAL



FRITZ GRAF
MAESTRO DE BAILE

PERSONAL TECNICO Y ADMINISTRATIVO

| | |
|--|---------------------|
| Jefe de Producción | Doris BARRY |
| Administrador de la Compañía | Peter BROWNLEE |
| Jefe de Escenario | James DUFF |
| Jefe de Utería | Peter WRIGGLESWORTH |
| Jefe de Maquinaria | John BERRILL |
| Jefe de Electricistas | David MOHR |
| Jefe de Vestuarios | Arthur BUNCE |

Las fotografías que se publican en este programa fueron realizadas por los fotógrafos británicos:

Anthony CRICKMAN - Fredericks DAVIS
Mike DAVIS - Douglas H. JEFFERY

LA MODA EN SU CALZADO

VIENA

Muntaner, 242 (junto Av. Gmo. Franco) - Teléf. 228 57 75

Extensas colecciones para PRIMAVERA y VERANO

SUCURSALES:

CALZADOS LONDRES

C. Londres, 99 (Chaflán Muntaner, 211)

CALZADOS TETUAN

Plaza Tetuán, 27 y 28 - Teléf. 225 70 60



PARA JOVENCITAS TACONES
FINOS y ESCOTES MUY VARIADOS

PARA NIÑOS, SELECTOS PARA FESTIVOS

desde pequeños
saben que...



DANONE

es el verdadero yoghourí

EQUIPOS
HI-FI
STEREO

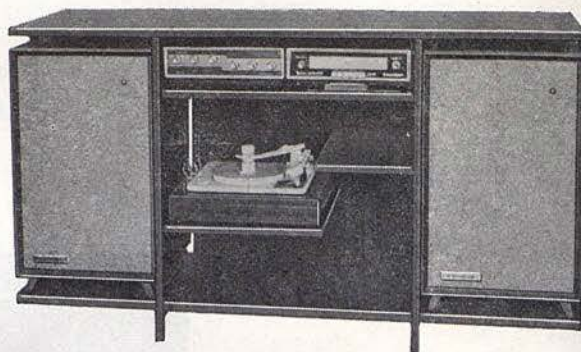

COMPLETOS
ASEQUIBLES
SOBRIOS
PRACTICOS

ACUSTICA ELECTRONICA
ROSELSON



DE VENTA EN LOS MEJORES ESTABLECIMIENTOS DEL RAMO

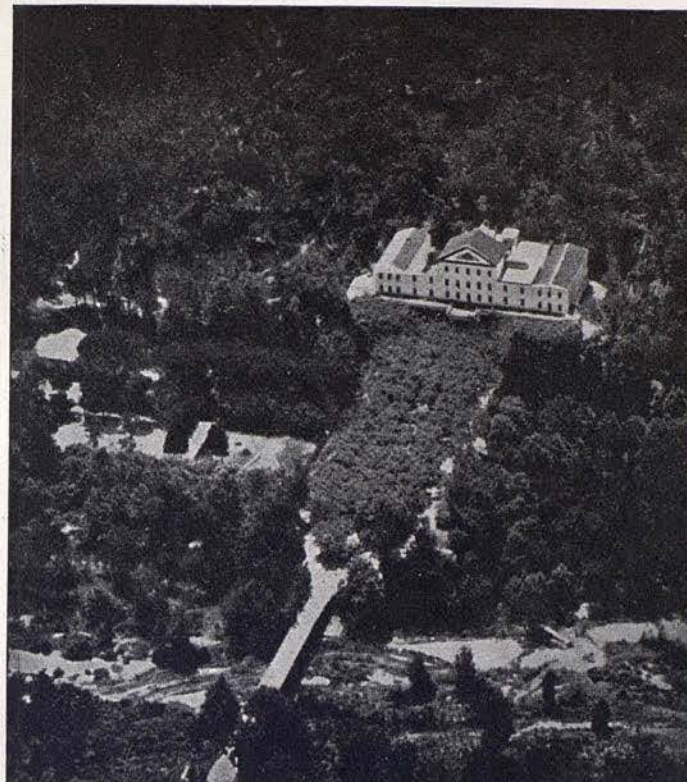

APROVECHE SU
VERANO PARA
CURARSE

ARTRITISMO
NERVIOS
CIRCULACION

HOTEL - BALNEARIO **TERMAS ORION**

SANTA COLOMA DE FARNES (Gerona)

Gran Parque - Piscina - Tenis - Bar - Bosques
Excursiones a 25 Km. de la Costa Brava

TEMPORADA: DE JUNIO A OCTUBRE

INFORMES EN BARCELONA:

ASTRO-REINA, GALERIAS MALDÁ, 23

CURA - REPOSO - RELAJACION - SUEÑO - REJUVENECIMIENTO

UAB
Universitat Autònoma de Barcelona



Punto Blanco
TRANSLON

el calcetín
transpirable y fresco

Smirnoff

la primera
vodka
mundial
desde
1818



VODKA *Smirnoff*

distribuida en España por **CINZANO, S. A.**

ALAS

UAB
Universitat Autònoma de Barcelona

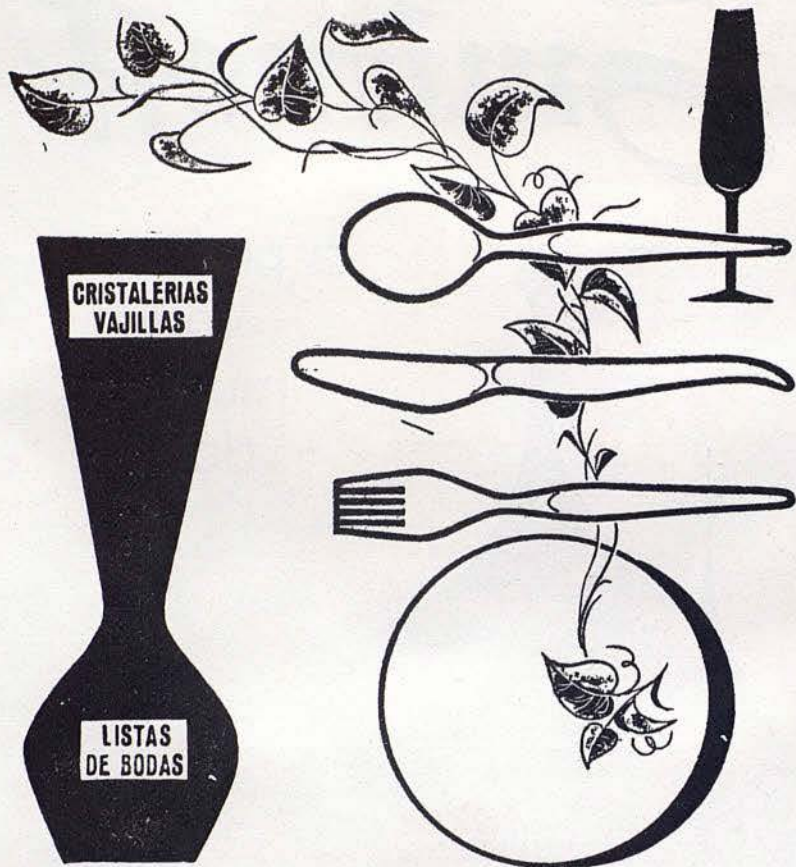

ARTICULOS DE CALIDAD

GRIFE & ESCODA

Paseo de Gracia, 13

Fernando, 36

Avenida Generalísimo, 484

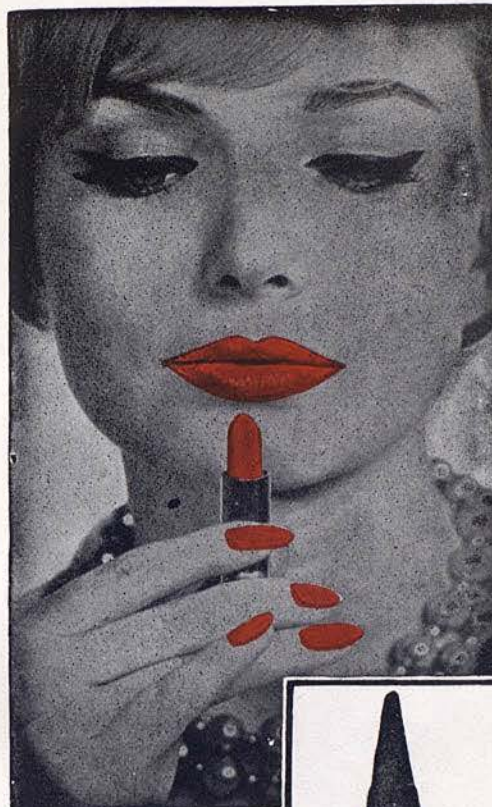

el lápiz labial
verdaderamente
fijo



...y ahora

LACA PARA UÑAS

Le Baiser

Para armonizar
con el célebre

ROUGE BAISER

Creado en París por Paul Baudecroux

Conces. para España

HENRY-COLOMER, LTDA.



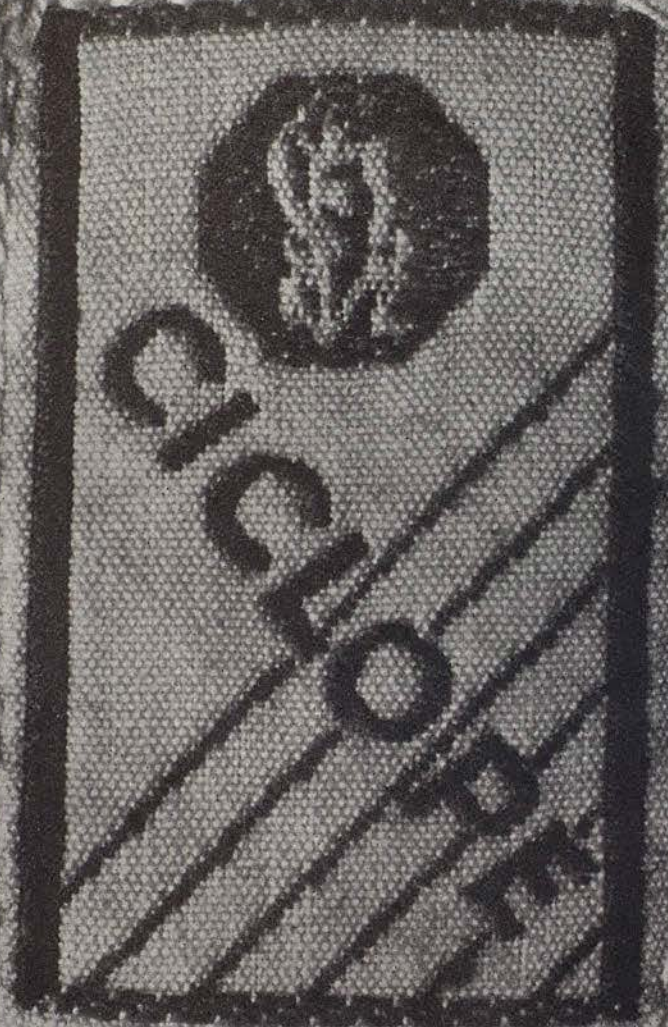

LA MARCA DE VUESTROS VESTIDOS DE PUNTO INTERIORES

MARCA INTERNACIONAL REGISTRADA

Imagen PHILIPS!

Sonido PHILIPS!

Estilo PHILIPS!



23 TE 267 A
22.517,-
(impuestos incluidos)

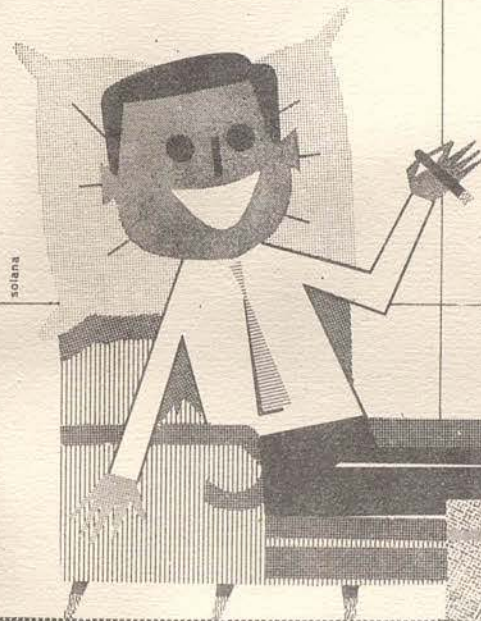

TELEVISORES
PHILIPS
1964



GARANTIA DEFINITIVA



19 TE 263-A
16.540,45
(impuestos incluidos)



23 TE 267-A
22.817,-
(impuestos incluidos)



23 CE 268-A
28.598,78
(impuestos incluidos)

23 TE 266 A
20.236,30
(impuestos incluidos)





la más poderosa
"5 Kg." de Europa!...



CROLLS le brinda la
prestigiosa lavadora
SUPERMATIC-2



... EL ROBOT
LAVADOR
CELOSO
DE SU
COMODIDAD

La máquina de lavar que efectúa
automáticamente:
prelavado - lavado - aclarado -
secado, en frío o en caliente,
sin intervención del
ama de casa.

NIESTA P&G

CRI04



EN TODO EL MUNDO
SIGNO DE CALIDAD

42356 UAB
Universitat Autònoma de Barcelona