Gran Teatro del Liceo

Empresa
JUAN A. PAMIAS
Barcelona

BALLET de BELGRADO

temporada de primavera 1965

UAB Universitat Autònoma de Barcelona

Para su debut en el arte de agradar...

Miss Ayer

He aquí los productos de belleza especialmente creados en obsequio de las jovencitas... ¡¡ He aquí la serie Miss Ayer, para hacerla todavía más bonita !!. *Tonic Lotion* le dará un matiz más fresco, haciendo desaparecer las rojeces, pequeños granitos y puntos negros. *Invisible Base*, base de polvos tratante, suaviza y protege la epidermis y "sostiene" admirablemente su maquillaje. Y *Transparent Rose*, un "rosa de labios" claro, hace sus labios deslumbrantes sin que parezcan maquillados. TODO NUEVO: RAPID CLEANSER, desmaquillante instantáneo, ligero, fluído, y fresco: limpia a fondo la epidermis, la conserva y la purifica totalmente.

Harriet Hubbard Ayer

GRAN TEATRO DEL LICEO

BARCELONA

EMPRESA: JUAN A. PAMIAS

▼

TEMPORADA DE PRIMAVERA DE 1965

PRESENTACION EN ESPAÑA DEL FAMOSO

BALLET DEL TEATRO NACIONAL DE BELGRADO

YUGOESLAVIA

ORQUESTA SINFONICA TITULAR DEL GRAN TEATRO DEL LICEO

PORTADA ORIGINAL DE
DUSAN RISTIC

42300-1

UAB Universitat Autònoma de Barcelona

Próximo a cumplir 50 años

Dicen ellas...

LA BELLEZA NO TIENE EDAD

SI USTED QUIERE, NADIE PODRA CONOCER SUS AÑOS

SIEMPRE CONSERVARÁ UN DELICADO CUTIS, TERSO, LOZANO, ATRACTIVO Y SIN ARRUGUITAS: PERO NO SE ABANDONE NI DESORIENTE EN LA ELECCIÓN DE SUS PRODUCTOS DE BELLEZA, PUES PERDERÁ LA JUVENTUD, EL TIEMPO Y EL DINERO.

Bella Aurora

le proporcionó, con sus famosos Productos, unos resultados tan sorprendentes que ella misma quedó asombrada.

SEÑORA
SIRVASE SEGUIR
NUESTRO CONSEJO

1 AL ACOSTARSE: Crema de noche, Sencilla: Limpia el cutis alimentándolo, creando nuevas células de belleza. Doble: Las mismas propiedades que la sencilla, pero elimina PECAS, MANCHAS, IMPUREZAS, por rebeldes que sean.

2 AL LAVARSE: Nuestro Jabón purísimo, emoliente, que no reseca.

3 DESPUES DE LAVARSE, PARA TODA CLASE DE CUTIS, nuestra crema líquida INVISIBLE, aséptica, de gran belleza mate, protectora de su piel contra los rayos solares, fríos, baños, etc. Aplicable en cualquier momento.

4 AL MAQUILLARSE, PARA TODAS LAS EPIDERMIS, EN PARTICULAR LAS SECAS. la última creación: CREMA "TODO USO". Sea cual sea la edad, enseguida aparece una belleza insospechada, evitando con su tratamiento, pliegues y arrugas. Es aséptica.

PARA JUVENTUD BELLEZA
Y LOZANIA
Bella Aurora
cada día

PRODUCTOS DE THE STILLMAN C.ª AURORA ILL. E. U. A.

Directora del Ballet
VERA KOSTIC

FINCAS

J. Carbonell Vilanova

Agente de la Propiedad Inmobiliaria

Ronda S. Pedro, 46
BARCELONA

Teléfono 231 48 26
(Tres líneas)

UAB
Universitat Autònoma de Barcelona

UN JERSEY
ESCORPION
"JUNIOR"

Coreógrafo

DIMITRIJE PARLIC

Restaurante CAFE DEL LICEO

Desde el año 1922, esta casa tiene a su cargo

Servicio especial de Restaurante en el Salón de Té y Palcos, durante las representaciones. SNACK BAR, en la planta baja con sus combinados de frutas al champán y con las delicias del "LICEO"

UAB
Universitat Autònoma de Barcelona

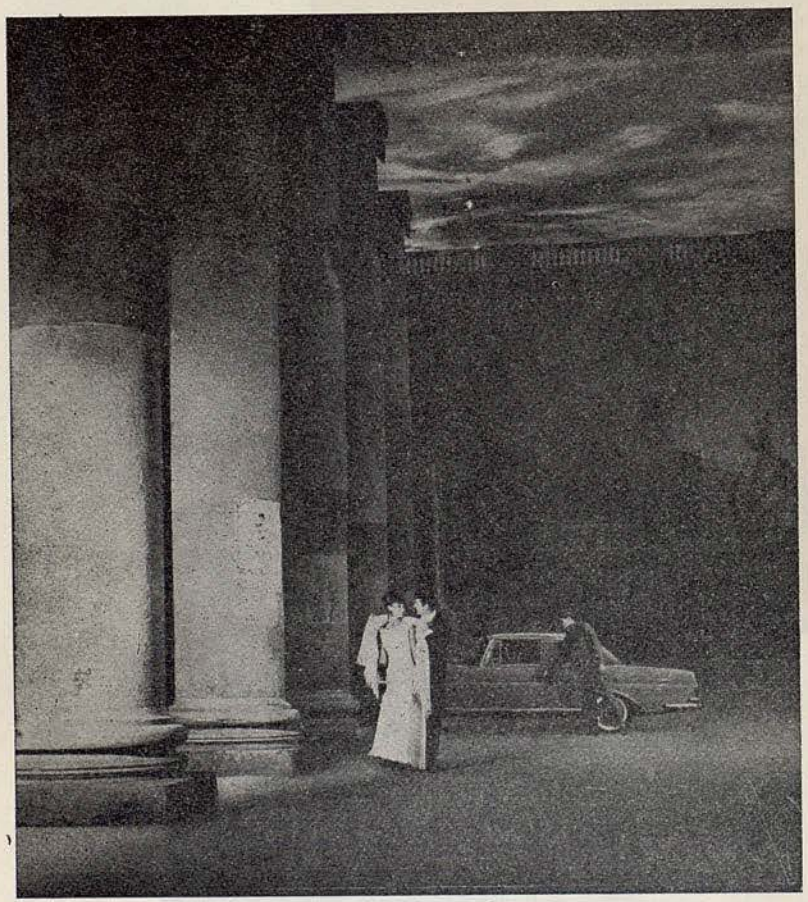

Una mujer exquisita ¡y tan segura de su elegancia!

BALLET RUSSE
ATKINSONS
LONDON

JOVANKA BJEGOJEVIC

GIMNASIO **SOLARIUM**

García Alsina

Fundado en 1868

Gimnasia educativa - Correctiva - Deportiva - Boxeo - Yudo
Baños de calor y Sol artificial - Masaje - Fronton al sol

Horas especiales femeninas

JULIO Y AGOSTO

SOLARIUM PLAYA CASTELLDEFELS

DIPUTACION, 239 (Rambla Cataluña-Balmes)
VALLS Y TABERNER, 13 (esq. Herzegovino)
TEL. 221 21 60

UAB
Universitat Autònoma de Barcelona

UNA CORONA DE GAS PARA SU HOGAR

La cocina es como un palacio para la reina del hogar • Ella merece una corona de **GAS** • Un **GAS** potente, dócil, manejable y limpio • Un **GAS** que nunca falla, ni se acaba en el momento más inoportuno • En la ciudad, cocine con **GAS** ciudad • Infórmese en su establecimiento de confianza.

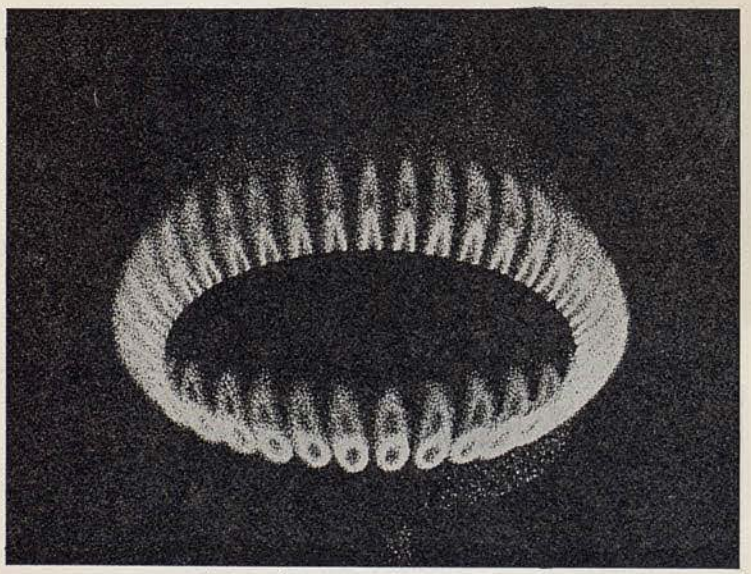

el **GAS** nunca se acaba

CATALANA DE GAS
Y ELECTRICIDAD, S.A.

KATARINA OBRADOVIC

SALA BUSQUETS

EXPOSICION DE PINTURAS

SELECTOS OBJETOS DE ARTE PARA REGALO

ESPECIALIDAD EN
LISTA DE BODAS

P.° de Gracia, 98 - BARCELONA - Teléfono 215 32 11

UAB
Universitat Autònoma de Barcelona

DUSANKA SIFNIOS

GABINETE DE DEPILACION

Maria Rovira

PRACTICANTE

ESPECIALISTA EN LA EXTIRPACION
DEFINITIVA DEL VELLO

Avenida Puerta del Angel, 23, pral. 2.ª, - Teléf. 222 16 50
Visita de 10 a 1 y de 3 a 7

C. S. C.4285

UAB
Universitat Autònoma de Barcelona

Sus piernas serán más bonitas
con Medias Glory

EL COLOR DE
PRIMAVERA

SAHARA

LACRE ROJO Magsa SIMBOLO DE CALIDAD

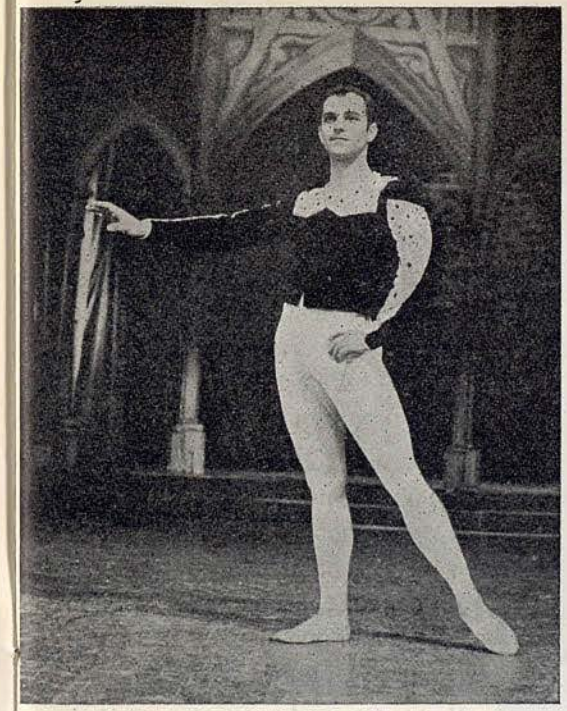

PAUL VONDRAK

ELECTRICIDAD MARCO
S. A.

Electricista instalador
de la Sociedad del
Gran Teatro del Liceo

Nuevos locales: Avenida General Sanjurjo, 114

UAB
Universitat Autònoma de Barcelona

- Para satisfacer a nuestra clientela, que cada día puede ser más exigente, ya que en la actualidad no hay limitaciones de comercio, hemos de estar muy al día y procurar para cada estación de la temporada y para todos los gustos, las pieles y los modelos adecuados. Esta norma y la justeza de nuestros precios han sido desde siempre nuestra línea de conducta.
- Efectivamente: de todos los rincones del mundo nos llegan las mejores pieles, compradas directamente y en cantidad, asegurando un buen precio de origen y el consiguiente buen precio para la clienta.
- Y nuestra confección, la variedad, modernidad y buen gusto de los modelos, continuan siendo sin discusión, imbatibles.
- De aqui nuestro prestigio, el prestigio de Peletería La Siberia.

PELETERIA
LA SIBERIA
Rambla de Cataluña, 15
Barcelona

Sección de conservación de pieles aseguradas a todo riesgo

Modelo de foca blueback color bahía con cuello de ocelote

Modelo de Peletería La Siberia

MIRA SANJINA

Kares
BOUTIQUE

Plaza Calvo Sotelo, 6
Teléfono 239 68 85
BARCELONA

UAB
Universitat Autònoma de Barcelona

desde pequeñitos
saben que...

DANONE

es el verdadero yoghourt

BRANKO MARKOVIC

Impecable!

Una mujer
"Takyzada"
está segura
de su encanto

TAKY ELIMINA Y DISUELVE EL PELO

UAB
Universitat Autònoma de Barcelona

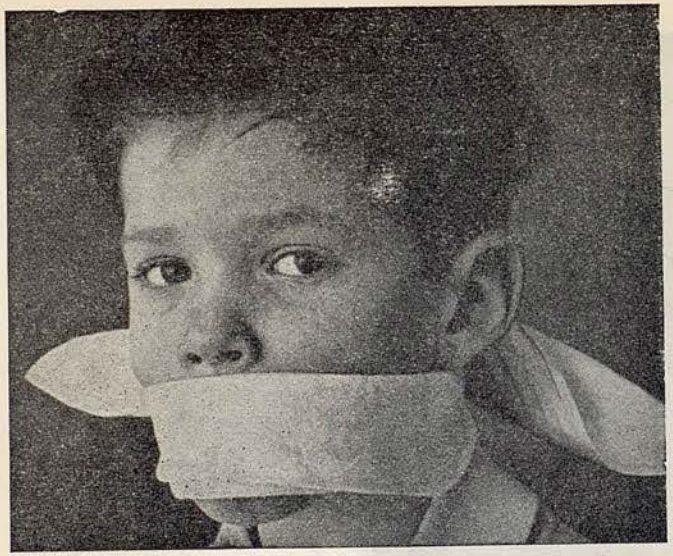

USTED

NO DEBE

FILMAR

A SUS HIJOS

"MUDOS"...

...Cuando la CAMARA SONORA DE 8 m/m.

CINEPHONIC FAIRCHILD

le permite "VER" a sus seres queridos, y

"OIR"

simultáneamente

su propia

"VOZ"

Distribuidor:

M. Hernández

Europa, 189, 7.°, 1.ª

BARCELONA-4

MILAN MOMCILOVIC

LLOBET BOSCH, S. A.

EMPRESA CONSTRUCTORA

MAYOR DE GRACIA, 13

TELEFONO 228 44 83

B A R C E L O N A

TELEVISOR
23 TE 392 A

LAVADORAS ELECTROAUTOMATICAS

PHILIPS

Mejores no hay

FANTASIA MUSICAL PHILIPS 1965

AFO

ZARKO PREBIL

VIAJE ESPECIAL EN AVION REACTOR A LOS

Estados Unidos y Canadá

para visitar la

FERIA MUNDIAL DE NUEVA YORK

SALIDAS: 27 mayo, 29 junio, 15 julio, 16 agosto, 15 septiembre y 4 octubre

New York - Washington - Chicago - Cataratas del Niágara - Toronto y Montreal

Solicite folleto detallado a:

CIA. HISPANOAMERICANA DE TURISMO

Paseo de Gracia, 11 - Teléfs. 231 93 50 y 231 93 51 - BARCELONA (7)

UAB Universitat Autònoma de Barcelona

Un maquillaje perfecto...

VITAMOL, S. A. ZURICH 121

Son varias las cualidades que debe reunir un buen maquillaje: finura, adherencia y poder cubriente, son las principales. Además, no debe resecar el cutis ni dejar sensación tirante sobre la piel.

VITAMOL FINISH, como todos los maquillajes Vitamol, posee las características señaladas, y le ofrece una maravillosa gama de colores, a la que se han añadido ahora seis nuevas tonalidades de incomparable belleza.

Corinthe	Siena	Créole
Tropical	Bronzé	Orotava

vitamol *finish*

LA MEJOR CALIDAD A UN PRECIO RAZONABLE

DUSAN TRNINIC

ASEGURESE CONTRA LOS ACCIDENTES

POR FALTA DE ALUMBRADO

ADQUIRIENDO PARA SU AUTOMOVIL
UN JUEGO DE LAMPARAS DE RECAMBIO

FER

PREPARADOS ESPECIALMENTE PARA CADA TIPO DE COCHE

NO ESTORBAN **PRACTICOS** **COMODOS**

CON **FER** *EN SU COCHE... NO EXISTE LA NOCHE*

UAB Universitat Autònoma de Barcelona

COMPAÑIA

Director General del Teatro Nacional de Belgrado
GOJKO MILETIC

Director Administrativo de Opera y Ballet
BRANKO BEKIC

Directora del Ballet
VERA KOSTIC

Coreógrafo
DIMITRIJE PARLIC

Estrellas

JOVANKA BJEGOJEVIC
KATARINA OBRADOVIC
DUSANKA SIFNIOS
PAUL VONDRAK
MIRA SANJINA
BRANKO MARKOVIC
MILAN MOMCILOVIC
ZARKO PREBIL
DUSAN TRNINIC

Solistas

LJILJANA DULOVIC
BOJANA PERIC
STEVAN ZUNAC
VISNJA DJORDJEVIC
LIDIJA PILIPENKO
MAGDALENA JANEVA
GADIMIR HADZISLAVKOVIC
DUSICA TOMIC
SIMA LAKETIC
MUHAMED IMANIC

Cuerpo de baile

Janka ATANASOVA
Jjiljana VUCINIC
Aleksandra KOSTIC
Nevena MIRIC
Mila PLAVSIC
Marica RISTIC
Foska HARMEL
Mila SEVIC
Svetozar DOBROVOLJAC
Nebejsa KRGOVIC
Borislav MILENKOVIK
Milenko PAVLOVIC
Milan CINCAR
Darinka BOC
Maja GRUDEN
Branka LJUBENKO
Kostadinka NIKOLIC
Tamara POLONSKA
Ljubica STEFANOVIC
Stefanija CRNJANSKA
Aleksandar VELJKOVIC
Cedemir DRAGICEVIC
Vladimir LOGUNOV
Ziverad MITROVIC
Boris RADAK
Bosiljka VUCKOVIC
Jelena JOVANOVIC
Natalija MINIC
Jelena PISCEVIC
Darinka PRVULOVIC
Radmila TEODOROVIC
Neda CONIC
Ivica GANZA
Dragisa DJULIC
Jusuf MAILOVIC
Slobodan NEDIC
Janus STOPA
Aleksandar SUNDIC

1.er Maestro Director
DUSAN MILADINOVIC

Pianista
MILAN ZAMUROVIC

Maestro Director
ANGEL SUREV

Jefe de Escenario
BERISLAV POPOVIC

Agente Exclusivo del Ballet de la Opera de Belgrado
JUGOKONCERT, de Belgrado

UAB
Universitat Autònoma de Barcelona

PROGRAMA PARÁ HOY

DOMINGO, 2 DE MAYO DE 1965 — TARDE A LAS 6

3.ª de Propiedad y Abono a Tardes

ACTUACION DEL

BALLET DEL TEATRO NACIONAL DE BELGRADO

Unica representación en este turno de

EL LAGO DE LOS CISNES

Versión completa

Ballet en cuatro actos.

Argumento de V. Begitchev y V. Helcer.

Música de Peter Tchaikowsky.

Coreografía de Nina Kirsanova.

Decorados de Dusan Ristic.

Vestuario de Milica Babic.

Maestro Director: ANGEL SUREV

ORQUESTA SINFONICA DEL GRAN TEATRO DEL LICEO

Directora del Ballet: VERA KOSTIC

UAB
Universitat Autònoma de Barcelona

CANTRECE
una nueva fibra para
una nueva serie
de medias

mate, elástica y sutil
se adapta
impecablemente
a la piel

CANTRECE
UNA CARICIA PARA SUS PIERNAS

Algo nuevo,
mejor y diferente
para la media
de nylon perfecta

FABRICACION DE
J. ROSSELL, S. A.

EL LAGO DE LOS CISNES

Ballet en cuatro actos.

Argumento de V. Begitchev y V. Helcer.

Música de Peter Tchaikowsky.

Coreografía de Nina Kirsanova.

Decorados de Dusan Ristic.

Vestuario de Milica Babic.

REPARTO

La Reina	Stefanija CRNJANSKA
Príncipe Sigfrido	Paul VONDRAK
Beno	Dusan TRNINIC
Odette	Jovanka BJEGOJEVIC
Rotbart	Branko MARKOVIC
Odilia	Jovanka BJEGOJEVIC
Wolfgang	Svetozar DOBROVOLJAC
Jokker	Stevan ZUNAC

UAB
Universitat Autònoma de Barcelona

adopte Elena y... enhorabuena

Si la limpieza y la blancura de los vestidos de sus pequeños son un problema... ¡no se preocupe! Hasta las futuras amas de casa saben que es mejor lavarlos con detergente Elena. **Deja la ropa blanquísima y suavemente perfumada.** El detergente Elena, ahora enriquecido, tiene más calidad.

Es el detergente definitivo

JABONES CAMP A LA VANGUARDIA EN DETERGENTES PARA EL AMA DE CASA

Acto Primero

Intermezzo	Magdalena JANEVA, Boris RADAK, Dragan DJULIC
I Variación	Branka LJUBENKO, Mejrema EMINOVIC
II Variación	Dusan TRNINIC
III Variación	Visnja DJORDJEVIC, Dusica TOMIC, Janka ATANASOVA
IV Variación	Ljiljana DULOVIC, Lidija PILIPENKO, BAJCETIC
Gran Vals	Marica RICTIS, Radmila TEODOROVIC, Jelena PISCEVIC, Mila PLAVSIC, Nevena MIRIC, Mila SEVIC, Natalija MINIC, Maja GRUDEN, Alexandra KOSTIC, Neda CONIC, Ljubica STEFANOVIC, Bosiljka VUCKOVIC, Nebejsa KRGOVIC, Milan CINCAR, Borislav MILENKOVIC, Slobodan NEDIC, Wladimir LOGUNOV, Alexandar VELJKOVIC, Jusuf MAILOVIC, Milenko PAVLOVIC

Acto Segundo

Odette	Jovanka BJEGOJEVIC
Príncipe Sigfrido	Paul VONDRAK
Rotbart	Branko MARKOVIC
Variación de los Pequeños Cisnes	Branka LJUBENKO, Natalija MINIC, Darinka PRVULOVIC, Radmila TEODOROVIC, Alexandra KOSTIC, Mejrema EMINOVIC
Paso a Tres	Visnja DJORDJEVIC, Dusica TOMIC, Janka ATANASOVA
Conjunto	Dina KOSTIC, Ljubica STEFANOVIC, Ljiljana VUCINIC, Mila PLAVSIC, Visnja DJORDJEVIC, Ljiljana DULOVIC, Dusica TOMIC, Darinka PRVULOVIC, Radmila TEODOROVIC, Marica RISTIC, Branko LJUBENKO, Natalija MINIC, Maja GRUDEN, Bosiljka VUCKOVIC, Janka ATANASOVA, Mila SEVIC, Alexandra KOSTIC, Nevena MIRIC, Jelena JOVANOVIC, Neda CONIC, Mejrema EMINOVIC

UAB Universitat Autònoma de Barcelona

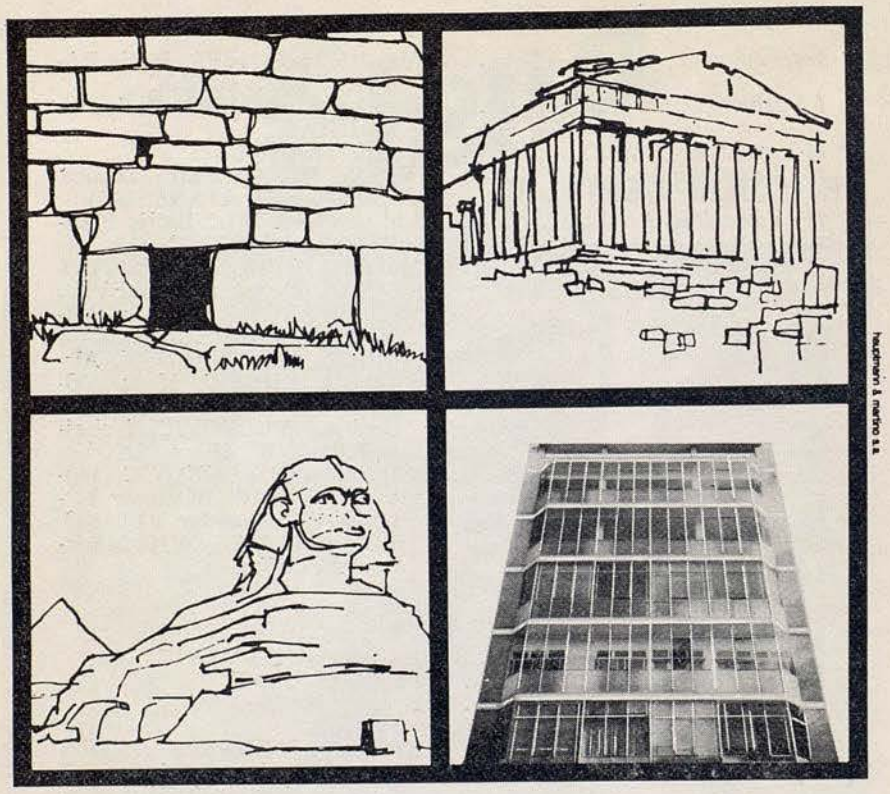

"Perduran a través del tiempo"

Bonanova San Gervasio Horta Gracia Guinardó

8 9 10 11 12%

CASAS DE RENTA EN VENTA

Exentas del Impuesto General sobre la Renta, en la compra.
Durante 20 años exenciones fiscales de la Ley de Viviendas de Renta Limitada.

SPAI ORGANIZACION INMOBILIARIA

Av. Principe Asturias, 54 - tel. 217 73 88 - Barcelona-6

Acto Tercero

Damas y Caballeros	Tamara POLONSKA, Foska HARMEL, Jjubica STEFANOVIC, Mila PLAVSIC, Borislav MILENKOVIC, Milan CINCAR, Alexandar VELJKOVIC, Slobodan NEDIC
Vals de las Novias	Magdalena JANEVA, Dusan TRNINIC, Janka ATANASOVA, Radmila TEODOROVIC, Vosiljka VUCKOVIC, Ljiljana VUCINIC, Natalija MINIC, Dina KOSTIC, Alexandra KOSTIC, Marica RISTIC, Jelena JOVANOVIC, Maja GRUDEN, Dusica TOMIC, Branka LJUBENKO, Mila SEVIC
Danza Española	Mira SANJINA Ivica GANZA, Cema DRAGISEVIC Nebejsa KRGOVIC, Boris RADAK
Danza Húngara	Ljiljana DULOVIC, Gradimir HADZI-SLAVKOVIC Neda CONIC, Darinka PRVULOVIC, Maja GRUDEN, Dina KOSTIC, Dragisa DJULIC, Milan CINCAR, Vladimir LOGUNOV, Jusuf MAILOVIC
Tarantella	Magdalena JANEVA, Ceda DRAGISEVIC, Natalija MINIC, Jelena PISCEVIC, Dusica TOMIC, Bosiljka VUCKOVIC, Radmila TEODOROVIC, Mila PLAVSIC, Mejrema EMINOVIC, Alexandra KOSTIC
Mazurka	Katarina OBRADOVIC, Ivica GANZA
Paso a Dos	Jovanka BJEGOJEVIC, Paul VONDRAK
Rotbart	Branko MARKOVIC

Acto Cuarto

Odette	Jovanka BJEGOJEVIC
Príncipe Sigfrido	Paul VONDRAK
Rotbart	Branko MARKOVIC

y todo el Cuerpo de Baile del acto II

UAB Universitat Autònoma de Barcelona

GINEBRA GILBEY

distribuida en España por **CINZANO, S. A.**

ARGUMENTO

ACTO I

Parque del Palacio Real

Con ocasión del cumpleaños del Príncipe Siegfried, se ha preparado una fiesta a la que están invitadas las damas de la corte, junto con las aldeanas. El profesor del Príncipe, Wolfgang, ha organizado, para sorpresa de los invitados, un pequeño programa: «Intermezzo del Jardinero y la Rosa» y «Danza de los bufones de la Corte». Después del programa, siguen alegres bailes en los que toman parte, también, el Príncipe Siegfried y su amigo Beno. Llega la Reina, habla con su hijo y le recuerda que terminó su vida juvenil; al día siguiente, en el gran baile al que asistirán las princesas extranjeras, deberá escoger su futura esposa. La Reina marcha. Los bailes continúan. El profesor Wolfgang consuela al Príncipe, recordándole los días alegres de juventud, enseñándole el viejo camino lleno de danzantes y enamorados. Los invitados se retiran, y Beno invita al Príncipe a irse con ellos.

ACTO II

Orillas del "Lago de los Cisnes"

Cerca de las ruinas de un castillo, donde habita el hechicero Rotbart, que, habitualmente, aparece en forma de brujo, y que ha transformado a Odette y otras muchachas en cisnes.

Medianoche. Aparecen los amigos del Príncipe, que van de caza. Siegfried llega en su busca, sorprendiendo la transformación de Odette, de cisne en una hermosa muchacha. Odette le explica el hecho. Ella puede ser salvada, solamente, por el hombre que no se haya enamorado jamás y que lo haga de ella, pero con un amor que no debe sucumbir ante ninguna tentación. Estas palabras han sido escuchadas por Odilia, que decide separar al Príncipe de Odette. Aparecen los amigos de Siegfried, dispuestos a dar caza a los cisnes, pero el Príncipe les detiene, explicándoles el secreto de «El lago de los cisnes». Invita a Odette al baile, pero

UAB Universitat Autònoma de Barcelona

ella no puede asistir hasta que no recobre su propio ser. Le explica que Rotbart hará lo imposible para romper las promesas de amor y fidelidad, y cuando éstas se rompan, entonces ella, junto con sus compañeras, recibirán muerte. Amanece. Las muchachas y Odette han vuelto a transformarse en cisnes, desapareciendo nadando suavemente en las aguas del lago.

ACTO III

Gran baile en el Palacio Real

Llegan los invitados. Las posibles novias bailan frente al trono del Príncipe. Siegfried no demuestra interés por ninguna. En aquel momento, aparece un huésped no invitado. Los heraldos anuncian la llegada del Conde Rotbart, que no es otro que el hechicero, con su hija Odilia. Cautivado y fascinado por la belleza de ésta, Siegfried olvida la promesa dada a Odette, considerando sin efecto su advertencia. Siegfried comunica a su madre que desea por esposa la hija de Rotbart. Odilia pide al Príncipe la promesa de que él no ha dado su palabra a ninguna mujer. Él recuerda su juramento; se oye el retumbar de un trueno profundo y se produce un temblor de tierra. Los invitados han desaparecido. El Príncipe cae lastimado. Aparece Odette, toma forma humana ante él y desaparece. Desesperado, Siegfried la sigue.

ACTO IV

Lago de los cisnes

Odette vuelve al lago, diciendo a sus amigas que van a morir ya que el Príncipe Siegfried, cautivado por el encanto de Odilia, le ha dado promesa de eterno amor.

Consciente de su mal proceder, llega Siegfried al lago en busca de Odette, y, en el deseo de convencerla de su amor, le dice desea morir con ella.

Rotbart quiere separarles de nuevo, pero su poder ha terminado ante el gran amor de los dos jóvenes. Muere el brujo. Y Odette, libertada ya de su hechizo, va con Siegfried hacia su nueva vida.

UAB
Universitat Autònoma de Barcelona

PHILCO INVESTIGATION NEWS

PHILCO ha construido para la Fuerza Aérea de los E.E.U.U., una antena para Rastreo, Telemetría y Control para vehículos espaciales. Otro instrumento de exactitud y precisión de la Era del Espacio.

PHILCO proporciona artículos en continua evolución técnica, para ganar la "Nueva Frontera del Bienestar".

Compre **CALIDAD**

VALOR DURADERO PHILCO

Compre **PHILCO**

Famoso en todo el mundo por su **CALIDAD**

Niagara 19"

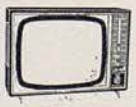

Missouri 23"

TELEVISOR de **UHF**

Town House 19"

...y el mundo confía en

PHILCO

LAVADORAS AUTOMATICAS • RADIO
ACONDICIONADORES • TELEVISION
TOCADISCOS • HI-FI • FRIGORIFICOS

DE VIAJE CON

LA
MALETA
DE HOY
PARA LOS
VIAJES
DE HOY

Gladiator

ABARTH

Transformación con piezas originales ABARTH del 600 D a 850 cc.

Tubos escape y silenciosos para todas
las marcas europeas de Automóviles

Representante exclusivo para España
JAIME JUNCOSA
Mallorca, 169 BARCELONA-11

Distribuidor exclusivo para recambios y tubos de escape
AUTO-ROSELLON
Rosellón, 182 Teléfono 253 76 55 BARCELONA-11

VIAJE ESPECIAL EN AVION REACTOR A LOS

Estados Unidos y Canadá

para visitar la

FERIA MUNDIAL DE NUEVA YORK

SALIDAS: 27 mayo, 29 junio, 15 julio, 16 agosto, 15 septiembre y 4 octubre

New York - Washington - Chicago -
Cataratas del Niágara - Toronto y Montreal

Solicite folleto detallado a:

CIA. HISPANOAMERICANA DE TURISMO

Paseo de Gracia, 11 - Teléfs. 231 93 50 y 231 93 51 - BARCELONA (7)

UAB
Universitat Autònoma de Barcelona

MODA nerva... MODA JOVEN

jerseys menguados de alta calidad.

nerva ®

una creación de nerva

Noticiario del Gran Teatro del Liceo

★ La semana entrante se anuncia repleta de sugestivos programas. El martes, segunda representación de los estrenos ofrecidos el pasado viernes: «El beso del Hada», «Abandonadas» y «Sinfonía Tríptico». La espectación despertada, sobre todo, por «Abandonadas», fue confirmada por el fuerte impacto causado en el auditorio liceísta, y, por lo mismo, aún se espera con mayor interés la representación del próximo martes, que finalizará con «Corazón de mazapán».

★ Para el miércoles, se anuncia otro estreno interesante: el de «Vibraciones», música de Kresimir Frubec, coreografía de la Directora de la Compañía, Vera Kostic, y vestuario y decorados de Dusan Ristic. Con la novedad, la nueva versión de «El duelo», de Rafaele de Banfield, que estrenó en el Liceo, el año 1952, el New York City Ballet. Entonces, con coreografía de Balanchine; ahora, con otra logradísima de Dimitri Parlic.

★ Con «Vibraciones» —estreno absoluto— y «El duelo» —estreno de nueva versión—, el acto tercero de «La fuente de Bakhchissarai» y «Sinfonía Tríptico».

★ La última representación de «El lago de los cisnes», uno de los grandes éxitos del Ballet de Belgrado, en su primera actuación en España, está prevista para el próximo jueves, por la noche.

★ «El lago de los cisnes», en su versión íntegra en cuatro actos, no se ofrecía, en este Gran Teatro del Liceo, desde la temporada de primavera de 1953, que lo presentó el Internacional Ballet, de Londres. Y es una obra que figura en el repertorio de contadas compañías, ya que exige numeroso y preparado conjunto y «estrellas» de grandes dotes interpretativas.

★ Y para el sábado, por la noche, otro estreno: «La leyenda de Ohrid», ballet en cuatro actos, con música de Stevan Bristic, coreografía de Margareta Froman, decorado de Dusan Ristic y vestuario de Milica Babic.

UAB Universitat Autònoma de Barcelona

PROXIMAS FUNCIONES

MARTES, 4 DE MAYO DE 1965 — NOCHE A LAS 10

10.ª de Propiedad y Abono a Noches — 4.ª al Turno A

ACTUACION DEL

BALLET DEL TEATRO NACIONAL DE BELGRADO

I

EL BESO DEL HADA

II

ABANDONADAS

III

SINFONIA TRIPTICO

IV

CORAZON DE MAZAPAN

MIERCOLES NOCHE:

VIBRACIONES (Estreno en España). EL DUELO. LA FUENTE DE BAKHCHISSARAI. SINFONIA TRIPTICO.

JUEVES NOCHE: Ultima representación de

EL LAGO DE LOS CISNES

MARTINEZ, Publicidad — Depósito Legal: B. 13091 - 1962 — 16258.—Imp. Farré

LA MARCA DE VUESTROS VESTIDOS DE PUNTO INTERIORES

MARCA INTERNACIONAL REGISTRADA

PARKER
SHEAFFER
WATERMAN
MONTBLANC
PELIKAN etc.

SERVICIO OFICIAL

Central de la Estilográfica

PUERTAFERRISA, 17

Teléfono 231 43 86

UAB
Universitat Autònoma de Barcelona

La primera ilusión del verano

Reg. jantzen

el traje de baño internacional

LJILJANA DULOVIC

VISNJA DJORDJEVIC

MAGDALENA JANEVA

UAB Universitat Autònoma de Barcelona

Ahora...

FIXPRAY de bolsillo

¡Qué comodidad poder disponer de su laca FIXPRAY en cualquier momento!
En los viajes, fiestas, teatro, espectáculos, en el coche, Ud. podrá dar un toque de laca a su cabello.
Por su reducido tamaño (10 cms.) SE LLEVA EN EL BOLSO y además es...

¡RELLENABLE!

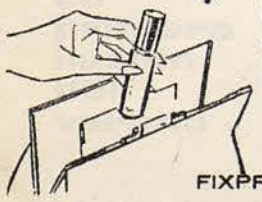

FIXPRAY distingue el peinado de la mujer elegante.

HENRY

BOJANA PERIC

LIDIJA PILIPENKO

DUSICA TOMIC

UAB
Universitat Autònoma de Barcelona

ALEMANIA · ARGENTINA · AUSTRALIA · BELGICA · CANADA · COLOMBIA · COSTA RICA · DINAMARCA · FINLANDIA · FRANCIA · GRAN BRETAÑA · GRECIA · HOLANDA
HONG KONG · ITALIA · JAPON · NICARAGUA · NORUEGA · PANAMA · PORTUGAL · SUDAFRICA · ESPAÑA · SUIZA · SUECIA · URUGUAY · U. S. A. · VENEZUELA

STEVAN ZUNAC

GRADIMIR HADZI-SLAVKOVIC

SIMA LAKETIC

UAB
Universitat Autònoma de Barcelona

CALEFACCION CENTRAL A GAS

ANTONIO AIXERCH

Mallorca, 167
Teléfs. 253 69 95 - 254 12 52

CALDERAS VAP
POTENCIA DESDE 6.000 a 200.000 Kc h.

QUEMADORES DE IMPORTACION
POTENCIA DESDE 5.000 a 640.000 Kc h.

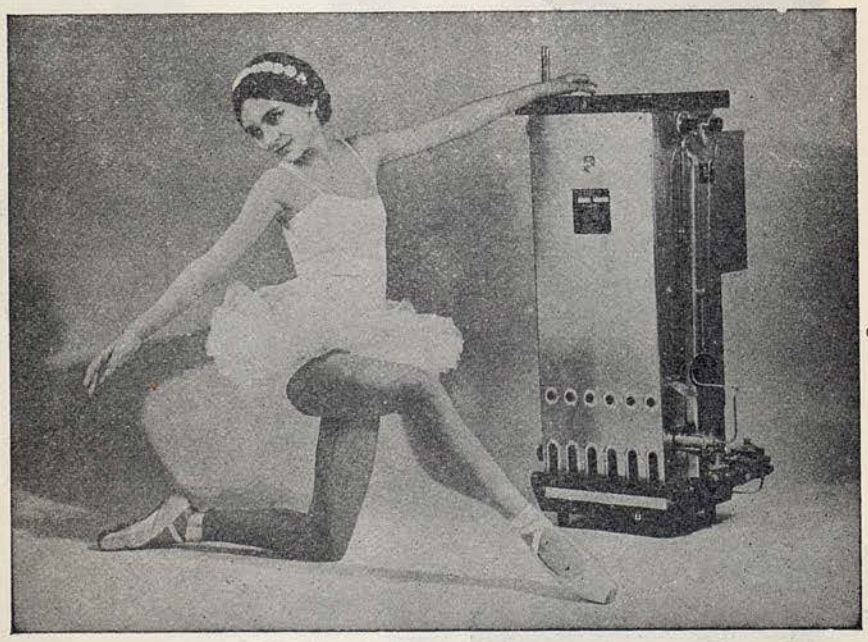

Disponemos también de calderas especiales desde 200.000 Kc h. hasta 3.000.000 Kc h.
Ensayada y aprobada por Catalana de Gas y Electricidad, S. A.
Ensayada y estampillada por Gas de Francia.
Ensayada y estampillada por Real Asociación de Gazistas Belgas.

Nuestro Servicio técnico está a disposición de los señores arquitectos para atender cualquier consulta en sus proyectos de calefacción.

Más de 3.500 referencias en Barcelona y 30.000 en Francia garantizan el buen funcionamiento de nuestras calderas.

MUHAMED IMANIC

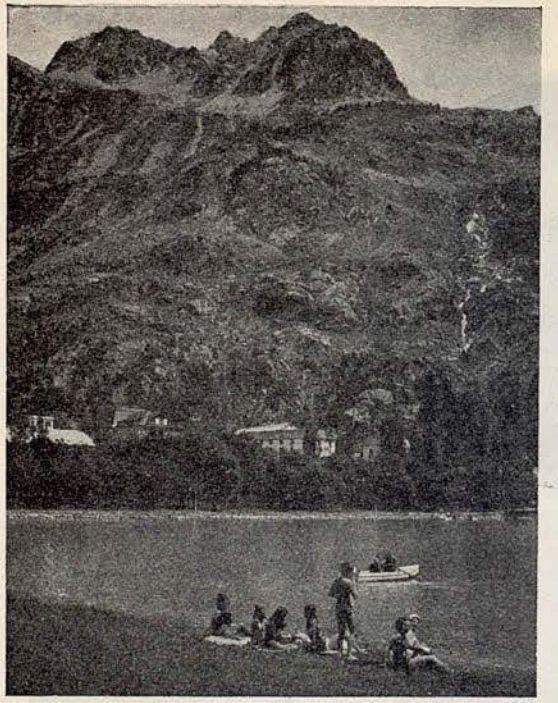

BALNEARIO de PANTICOSA

Informes y proyectos de estancia

Precios especiales del 20 de Junio al 15 de Julio y del 25 de Agosto al 20 de Septiembre

DIRIGIRSE A LA DIRECCION:

Hasta el 31 de Mayo:

D. Jaime I, n.º 18 - ZARAGOZA
Teléfono 22 44 45

Desde el 1 de Junio

BALNEARIO DE PANTICOSA
(Huesca)

SAVOY
RESTAURANTE

A su paso por Zaragoza, visite, RESTAURANTE SAVOY
Coso, 42. El más moderno de la Ciudad
Aire acondicionado

Equipos futura mamá
Modelos jovencitas

Bebelin

Equipos recién nacido
Regalos para bebés

PASEO DE GRACIA, 39 • CONSEJO DE CIENTO, 298.

UAB
Universitat Autònoma de Barcelona

Punto Blanco

HILON ESCOCIA

el calcetín más fino
del mercado español

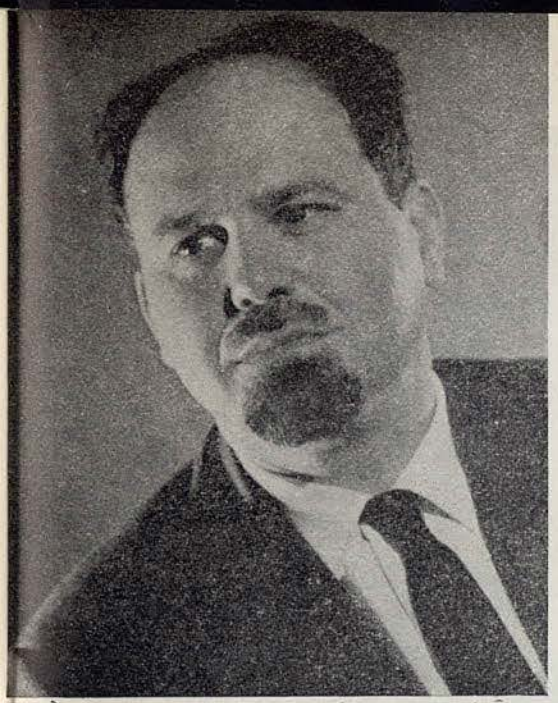

1.er Maestro Director
DUSAN MILADINOVIC

Maestro Director
ANGEL SUREV

Heno DE Pravia

Fragancia de España
que ha conquistado el mundo
durante tres generaciones

GAL GARANTIZA CALIDAD

MILAN ZAMUROVIC

Pianista

DUSAN RISTIC

Decorador

UAB
Universitat Autònoma de Barcelona

SANILLÉS

HOTEL PRIMERA CATEGORIA (ALTURA 1060 M.)

EL MEJOR CENTRO DE EXCURSIONES DEL
PIRINEO CATALAN

RESERVAS DE HABITACIONES

INFORMACION:
Fontanella, 7, 1.º, 1.ª - Teléfono 221 52 76 (Barcelona)

ENCARGOS:
Administración del HOTEL SANILLÉS (Por Puigcerdá)
Teléfono 2 de Martinet de Cerdaña

LA MODA EN SU CALZADO

VIENA

Muntaner, 242 (junto Av. Generalísimo Franco) - Teléfono 228-57-75

COMPLETA COLECCION DE PRIMAVERA

PARA JOVENCITAS, TACONES Y
ESCOTES MUY VARIADOS

Sucursales:

CALZADOS LONDRES

Calle Londres, 99 (Chaflán Muntaner, 211)

CALZADOS TETUAN

Plaza Tetuán, 27 y 28 - Teléfono 225-70-60

UAB
Universitat Autònoma de Barcelona

Productos
Nenuco
el primer placer
del recién nacido

Colonia
Jabón Liquido
Talco
Bálsamo
Sales de Baño

Nenuco

Lutecia

RESTAURANTE

RUE 1900

un rincón de parís
en el corazón de barcelona
en él encontrará su ambiente

cocina internacional

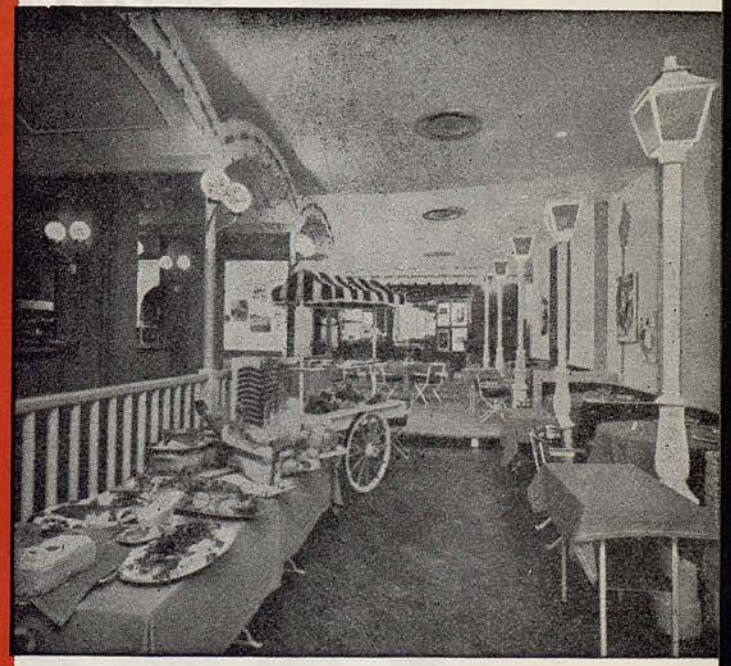

en sus reuniones íntimas o de negocios
sus invitados no olvidarán la

"RUE 1900" DE LUTECIA

reserva de mesas
teléfono 222 07 81
Ausias March, 15 (Edificio ARYCASA)

UAB Universitat Autònoma de Barcelona

CUALQUIER DISCO EN CUALQUIER SITIO

1.990 PESETAS

PHILIPS

PHILIPS (AG) 4000

PEQUEÑO TAMAÑO **ALL TRANSISTOR** GRAN MUSICALIDAD

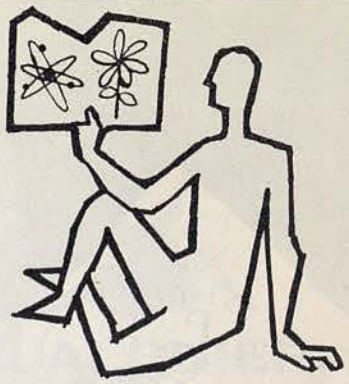

ENCICLOPEDIAS DE GASSO

SABER Y AMENIDAD

FLEURS DE ROCAILLE

CARON

PARIS

UAB
Universitat Autònoma de Barcelona

EL
NUEVO
PERFUME

Madame Rochas

MARCEL ROCHAS
PARIS

UAB