Gran Teatro del Liceo

1847/1972

temporada de ópera 1971-1972

conmemorativa de sus CXXV años de actividad artística

UAB
Universitat Autònoma de Barcelona

JABON - COLONIA - TALCO - BALSAMO

PRODUCTOS

Nenuco

EL PRIMER PLACER DEL RECIEN NACIDO

ópera

DEL 11 DE NOVIEMBRE DE 1971
AL 20 DE FEBRERO DE 1972

61 REPRESENTACIONES
(46 DE NOCHE Y 15 DE TARDE)

EMPRESA: JUAN A. PAMIAS
(Premio Nacional de Teatro 1970)
BARCELONA

UAB
Universitat Autònoma de Barcelona

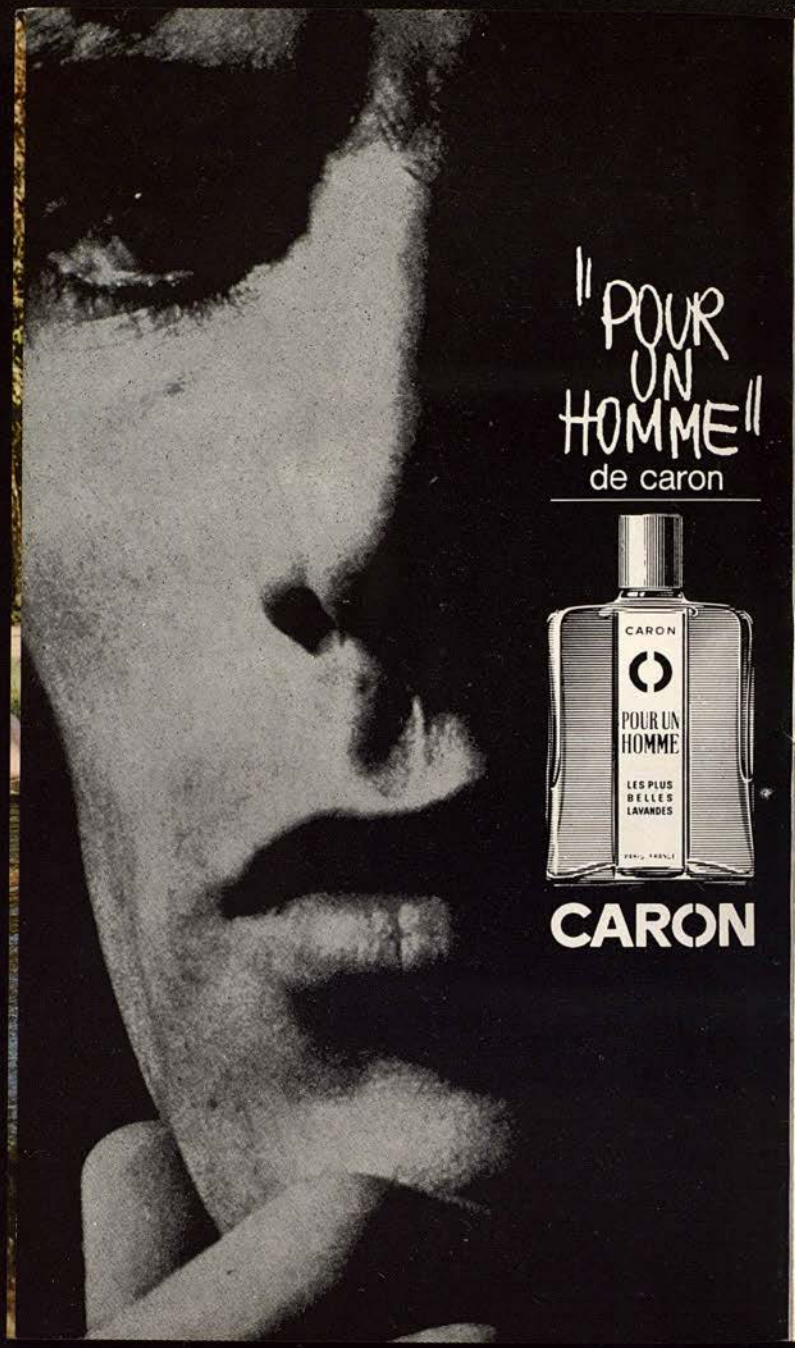

UAB Universitat Autònoma de Barcelona

Logros de PHILIPS en Alta Fidelidad

Investigar. Investigar continua y constantemente. Investigar durante cuarenta años en el campo del sonido, ha dado como resultado la creación del sistema PHILIPS Hi-Fi Internacional, la última palabra en reproducción sonora.

Conozca las unidades PHILIPS de Hi-Fi. Admire todo lo que PHILIPS ha conseguido en sonido. Y presentación. Unidades completas para ser situadas en la biblioteca, adaptadas electrónicamente, en las que se une a un funcional y severo diseño, el más exquisito y lujoso acabado.

El RH-591, amplificador stereo con 2 x 30 W. de potencia musical. El RH-691 sintonizador de radio M.A./M.F. de cuatro ondas, maravillosamente sensible para conseguir una sintonización absolutamente pura. El "202 Electronic", un tocadiscos con el que conseguirá conocer una nueva dimensión musical. Cajas acústicas para una reproducción rica, fresca y limpia, que llenarán el ambiente de todos los tonos y matices musicales audibles.

Conozca lo que ha hecho PHILIPS en Hi-Fi y descubrirá todo el placer que aún reservaba la música para usted.

PHILIPS

Nombre..... 1.º apellido..... 2.º apellido.....
Calle..... N.º..... Población..... Distrito.....
Enviando este cupón a **PHILIPS IBERICA, S.A.E.** Avenida de América s/n. recibirá una amplia información sobre los sistemas PHILIPS Hi-Fi. Si reside en Madrid, visítenos. Le brindamos una demostración.

Talleres Huguet, s.l.

CONDE BORRELL, 229-231 BARCELONA-15

SERVICIO OFICIAL

Mercedes-Benz

Benito Juncosa, s.l.

CONDE BORRELL, 208 BARCELONA - 15

DESDE 1920 CARROCERIAS Y ESPECIALIDADES SOBRE AUTOMOVILES

UAB Universitat Autònoma de Barcelona

Para quienes gustan de emociones y aventuras...

CRUCEROS AL AFRICA FASCINANTE

U VERONA

M/N CARIBIA
2 CRUCEROS DE 30 DIAS — Del 10 Enero al 8 Feb. Del 11 Feb. al 11 Marzo

BARCELONA-TENERIFE-DAKAR-MONROVIA ACCRA-LOME-VICTORIA-COTONDU- ABIDJAN-FREETOWN-DAKAR LAS PALMAS MALAGA-GENOVA - Desde Ptas. 37.200

PROGRAMAS AEROMARITIMOS DE 15 y 22 DIAS Desde Ptas. 32.600

M/N IRPINIA
12 CRUCEROS DE 7 DIAS — Los Viernes del 25 Dic. al 11 Marzo
CANARIAS-SENEGAL-GAMBIA Desde Ptas. 6.900

14 DIAS CRUCERO/ESTANCIA EN CANARIAS o BATHURST Desde Ptas. 13.440

SOLICITE FOLLETO INFORMATIVO A TODO COLOR
a su AGENCIA DE VIAJES o a los Agentes Generales de SIOSA LINES

CONDEMINAS, S. A.
Paseo Colón, 9-11 Tel. 232-64-20

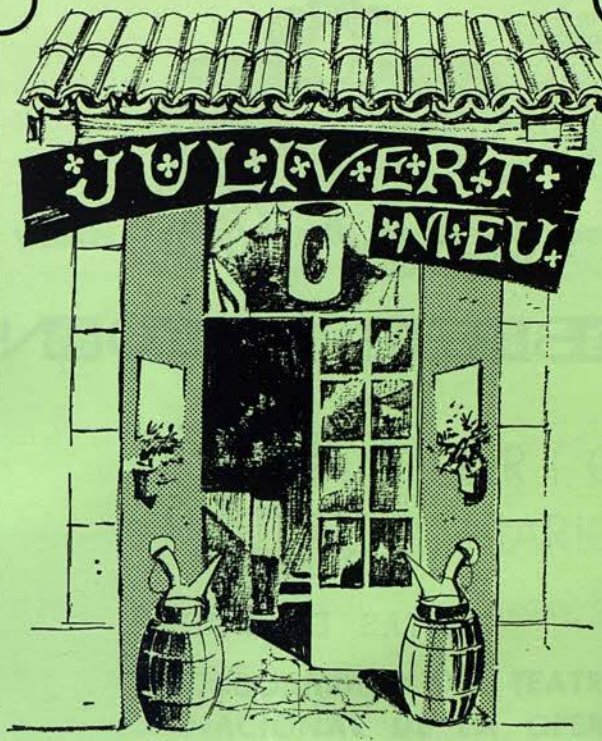

TABERNA TIPICA CATALANA

C/BUENSUCESO, 7 TEL. 221 83 13
BARCELONA-1

UAB
Universitat Autònoma de Barcelona

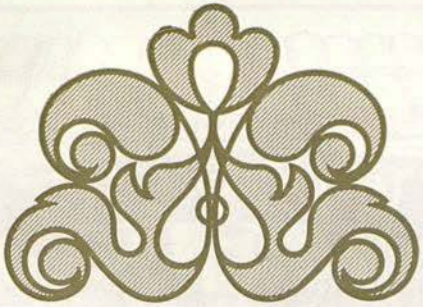

SENDON

JOYERIA

RELOJERIA

PLATERIA

LISTAS DE BODA

REGALOS

SENDON

SIEMPRE EN LINEA

AVDA. GLMO. FRANCO, 423-425
TELEFONOS 218 53 77 - 218 53 76
BARCELONA - 6

PARKING SEÑORES CLIENTES:
Calle París, 206 - Auto Competición

FERNANDO, 2
TELEFONO 221 50 01
BARCELONA - 2

Rbla. Capuchinos, 31 - Auto Ramblas

VIERNES, 18 DE FEBRERO DE 1972 - NOCHE
(FUERA DE ABONO)

CONCIERTO EXTRAORDINARIO

A CARGO DEL

CORO MIXTO DEL TEATRO NACIONAL DE LA OPERA DE SOFIA

ORQUESTA SINFONICA DEL GRAN TEATRO DEL LICEO

MAESTRO DIRECTOR: **ATANAS MARGARITOV**

UAB
Universitat Autònoma de Barcelona

PUBA
S.A.

EMPRESA
CONSTRUCTORA

- OBRAS URBANAS
- OBRAS INDUSTRIALES

ESPECIALIDAD:
- INGENIERIA EN HORMIGON ARMADO

Rambla Cataluña 44
Teléfono 215 90 00*
Barcelona - 7

PROGRAMA

Primera parte

EL LAGO DE LOS CISNES (P. I. Tchaiokowsky)
Polonesa

RODINO MILA (B. Tritchkov y D. Hristov)
«Querida patria»

MORE RANO RANI (A. Boukourechtliev)
«Se levanta uno a primera hora para trabajar en el campo»

MLAD DELIA (G. Spassov)
«Joven astuto»

VILA SEI GORA (D. Hristov)
Solista: Yordan Vidov (tenor)

GANINATA MAIKA (D. Hristov)
«La madre de la joven Gana»

DAFINO VINO (D. Hristov)
«Dafino, muchacha, dame vino»

MARI MOME (N. Behterov)
«¡Eh, muchacha!»

JETVARI (Hr. Manolov)
«Segadores»

LOS DOCE SALTEADORES (S. Jarov)
Solista: Nicolai Stoilov (bajo)

SE ZAPALI PILE TRENO
«Qué importa, querida, que la casa arda; lo importante es que me quieras»

LEVSKI (Novak)
Canto al héroe nacional búlgaro Vassil Levski»

UAB
Universitat Autònoma de Barcelona

Segunda parte

«NABUCCO» (G. Verdi)
Obertura

«LA FLAUTA MAGICA» (W. A. Mozart)
Oh! Isis
Solista: Nicolai Stoilov (bajo)

«ERNANI» (G. Verdi)
Coro del primer acto

«LA DAMA DE PIQUE»: (P. I. Tchaikowsky)
Intermedio
Solista: Maria Dimtcheva (soprano), Reni Penkova (mezzo soprano) y Nicola Vassilev (barítono)

«EL TROVADOR» (G. Verdi)
Coro de gitanos

«NABUCCO» (G. Verdi)
Coro de los hebreos cautivos

«CARMEN» (G. Bizet)
Coro del cuarto acto

Durante la ejecución de las obras no se permitirá la entrada en la sala.

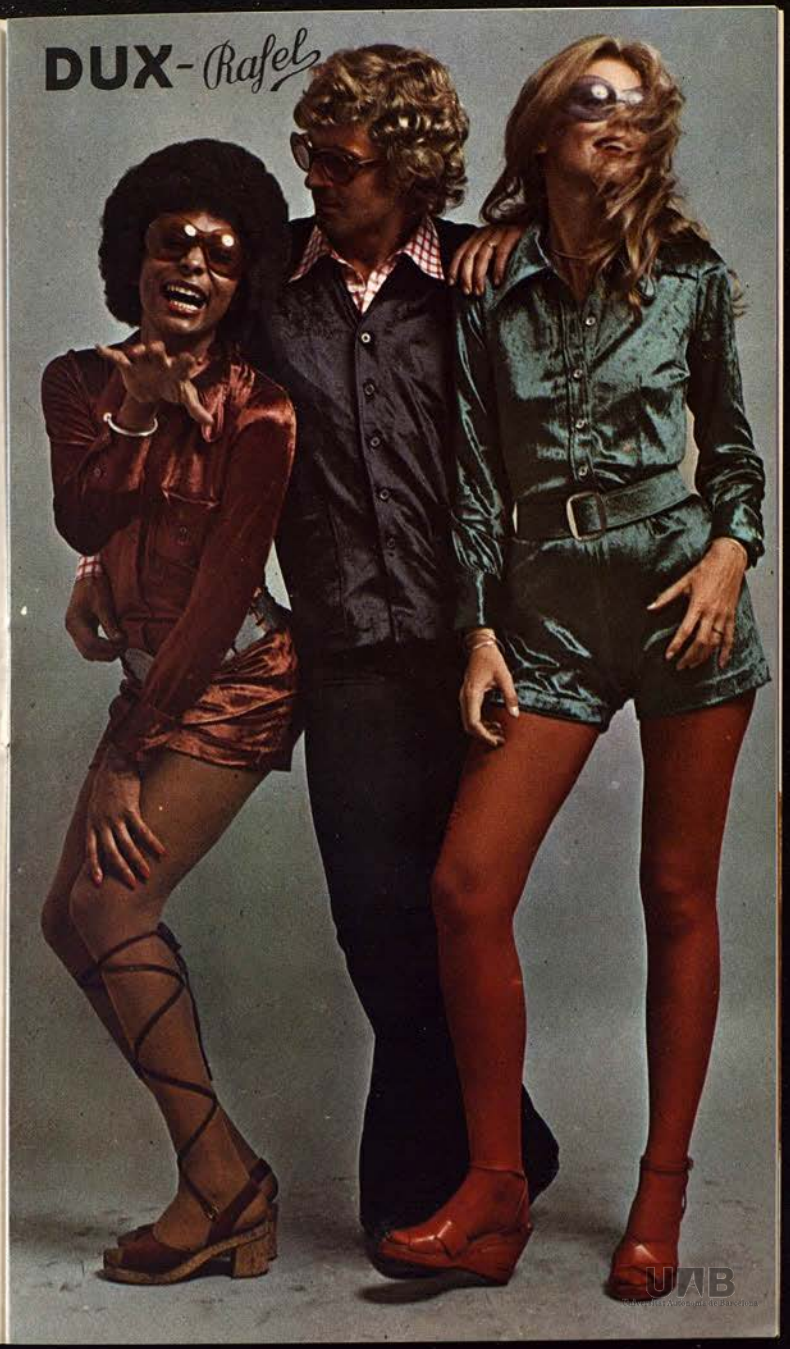

PEZ D'OR®
trajes de baño bathing suits maillots de bain badeanzüge

ATANAS MARGARITOV

UAB
Universitat Autònoma de Barcelona

Coro Mixto del Teatro Nacional
de la Opera de Sofia

UAB
Universitat Autònoma de Barcelona

Teatro Nacional de la Opera. Sofia

LA UNION Y EL FENIX ESPAÑOL

Compañía de Seguros Reunidos - Fundada en 1864
Nuevo Domicilio Social en Paseo de la Castellana, 37 - Madrid

MEDALLA DE ORO AL MERITO EN EL SEGURO

el nuevo centro del seguro que vive a la hora del mundo

UAB Universitat Autònoma de Barcelona

Mientras Ud. descansa
renace su juventud
belleza y lozanía

con
Bella Aurora
cada día

PUBLICIDAD KLEIN

AL LAVARSE O BAÑARSE
Purísimo jabón de tocador y aseo, que embellece.

AL ACOSTARSE
Crema tipo «sencilla». Para limpiar el cutis profundamente.

AL LAVARSE Y EN CUALQUIER MOMENTO
Aplicarse nuestra Crema líquida invisible, a base de super lanolina.

AL MAQUILLARSE
Nuestra última creación, crema «todo uso».

SOFIA

Como es bien sabido es la capital de Bulgaria, ciudad que cuenta un millón de habitantes de los casi nueve que integran la total población del país.

Existiendo en Bulgaria una gran preferencia y afición hacia los espectáculos musicales, cuenta con cinco grandes teatros de ópera entre los que descuella el de la Opera Nacional de Sofía construido en 1908, es el más vasto y lujoso de Bulgaria, éste lleva una vida artística realmente importante puesto que su Compañía estable de ópera cuenta con 70 solistas, 100 coristas, 95 danzarines y 130 profesores de orquesta, labora ininterrumpidamente once meses al año y realiza largas giras dentro del país y en el extranjero.

Aquí es muy conocida la eficiencia artística de esta primerísima Compañía nacional, pues por dos veces hemos recibido su visita y en ambas ocasiones comprobamos cuánto cabe esperar de la conjunción artística alcanzada por el interés público por la música y el largo apoyo económico que el Estado concede a su meritoria labor artística.

UAB
Universitat Autònoma de Barcelona

AHORA YA, el

BANCO OCCIDENTAL
EN BARCELONA.

MAYOR RENDIMIENTO
Y AGILIDAD A SU DINERO

7'50%

en Certificados de Depósito
a 48 meses y un día
Seguridad operación bancaria
Sin gastos para el titular
Transmisible por endoso

ADEMAS

7% a plazo entre 36 meses y 48 meses

6'75% a plazo entre 30 meses y 36 meses

6'50% a plazo entre 24 meses y 30 meses

CONSULTENOS

BANCO
OCCIDENTAL

Ronda de Universidad, 35 Tel. 232 68 97 BARCELONA

BARCELONA MADRID ALICANTE

En la Temporada de ópera 1962-63 nos ofreció modélicas representaciones de «La Novia Vendida» y de «Boris Godunov» y en la de 1969-70 escenificó con igual fortuna «La Ciudad Invisible de Kiteje».

En esta ocasión, aprovechando un recientísimo e importante montaje de un lujo extraordinario y de acertada resolución de la siempre admirada ópera «Boris Godunov», que han presentado últimamente en distintas capitales europeas en una gira que, comenzada en París, ha sido realmente triunfal, vendrán a nuestro escenario para presentarla con el gran atractivo —inédito hasta ahora— de completar la Compañía con la totalidad del célebre Coro mixto del propio Teatro, que por su preparación y belleza de las voces de sus miembros se reputa el mejor de Europa.

En nuestra Temporada Conmemorativa no hay que desperdiciar oportunidad de ofrecer al público espectáculos de la más alta calidad, ni siquiera sea a base de claros sacrificios económicos, dejar de adicionarles reales atractivos que jamás se vieron en nuestro Gran Teatro.

UAB
Universitat Autònoma de Barcelona

estilo y fuerza ambiental

BOCACCIO®

UAB

Altas Especialidades de Cocina, Pasteleria y Bomboneria

PLAZA SAN GREGORIO, 4
TELEFS. 321 09 32 - 321 14 42
TURO PARK - BARCELONA

NOTICIARIO

● La presente Temporada de Opera, conmemorativa de los CXXV años de actividad artística de este Gran Teatro, finalizará con las funciones de mañana noche y del domingo por la tarde, en las que se pone en escena nuevamente la fastuosísima versión de «Boris Godunov», la obra maestra de Musorgsky, a cargo de la Compañía del Teatro de la Opera de Sofía, con su famoso coro incluído. Esta versión de una de las obras capitales de la historia de la ópera, está dirigida por Assen Naidenov y Emil Boshnakov y protagoniza el gran bajo búlgaro Dimiter Petkov. Los bellísimos bocetos de los decorados se deben al gran artista ruso Nicola Benois y es justo el citar que esta edición de «Boris Godunov» constituyó uno de los mayores éxitos de la pasada temporada musical en París, cuyo público y crítica no dudaron en calificarla como superior en muchos aspecto a la del propio «Bolshoï» de Moscú.

● Aunque el próximo domingo finalice la Temporada de Opera, la actividad de este Gran Teatro prácticamente no sufrirá interrupción alguna, ya que los próximos días 6 y 8 de marzo actuará, por vez primera en este escenario, la "Orquesta Ciudad de Barcelona", que en los últimos años ha alcanzado un altísimo nivel, gozando de la admiración y cariño de todos los aficionados barceloneses. En las dos fechas indicadas ofrecerá la integral de los cinco conciertos, para piano y orquesta, de Beethoven, con la actuación del gran concertista italiano Dino Ciani, y bajo la dirección del Mtro. Franz Paul Decker.

UAB
Universitat Autònoma de Barcelona

PROXIMAS FUNCIONES
ULTIMAS DE LA TEMPORADA

Sábado, 19 de febrero de 1972, noche a las 9,30

46.ª de propiedad y abono a noches. Turno C

TERCERA REPRESENTACION de

BORIS GODUNOV

de Modesto P. Musorgsky

por la Compañía del Teatro de la Opera de Sofía.

Mtro. Director: Assen NAIDENOV
Dtor. Escena: Emil BOSHNAKOV

Domingo, 20 de febrero 1972, tarde a las 5

15.ª de propiedad y abono a tardes.

ULTIMA FUNCION DE LA TEMPORADA

BORIS GODUNOV

Despedida de la magnífica Compañía y Coro titular del Teatro de la Opera de Sofia.

D..L.: B. 35.332-1967 - ARTES GRAFICAS KLEIN, tel. 271 19 31, Barcelona

AVISO. Dentro de la sala de este Gran Teatro está prohibido obtener registros o cintas magnetofónicas, así como realizar fotografías o filmar escenas de los espectáculos que se representan, o del público que asiste a los mismos

Prohibida la reproducción total o parcial de los textos de este Programa

125 ANIVERSARIO del

Gran Teatro del Liceo

UAB
Universitat Autònoma de Barcelona

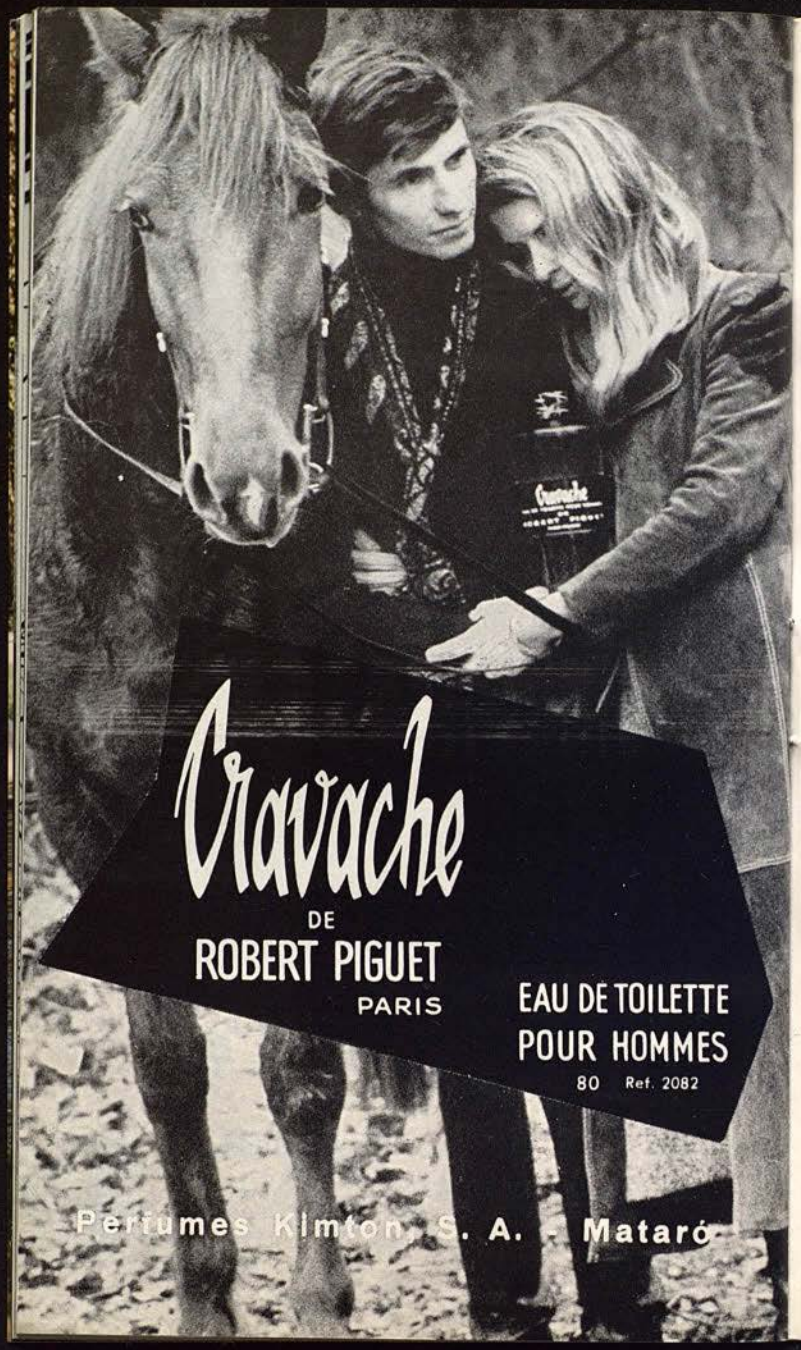

FINCAS

J. Carbonell Vilanova

Agente de la Propiedad Inmobiliaria

Ronda S. Pedro, 46
Teléfono 231 48 26
(Tres líneas)
BARCELONA

UAB
Universitat Autònoma de Barcelona

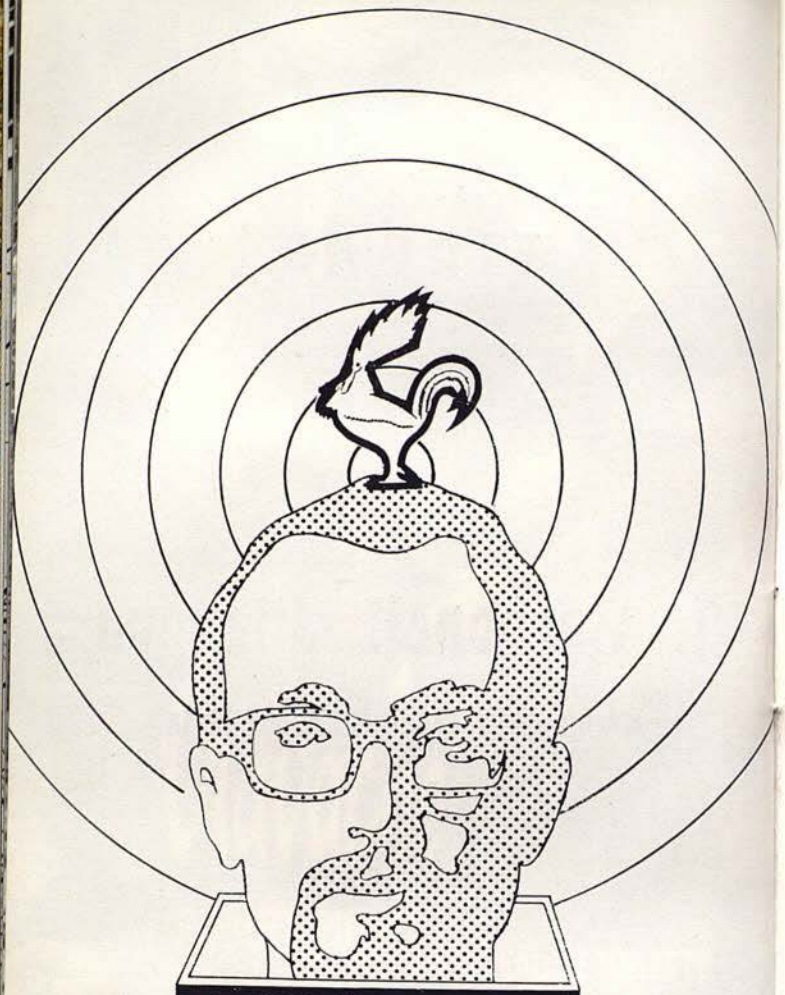

La publicidad de este Programa
ha sido confiada en
exclusiva a
Publicidad KLEIN (K)
Barcelona,
teléf. 232 57 16,
y ha sido impreso en sus
talleres de Artes Gráficas,
en San Justo Desvern
(Barcelona)
teléf. 271 19 31

42084-20

Pullman : colonia
para hombres

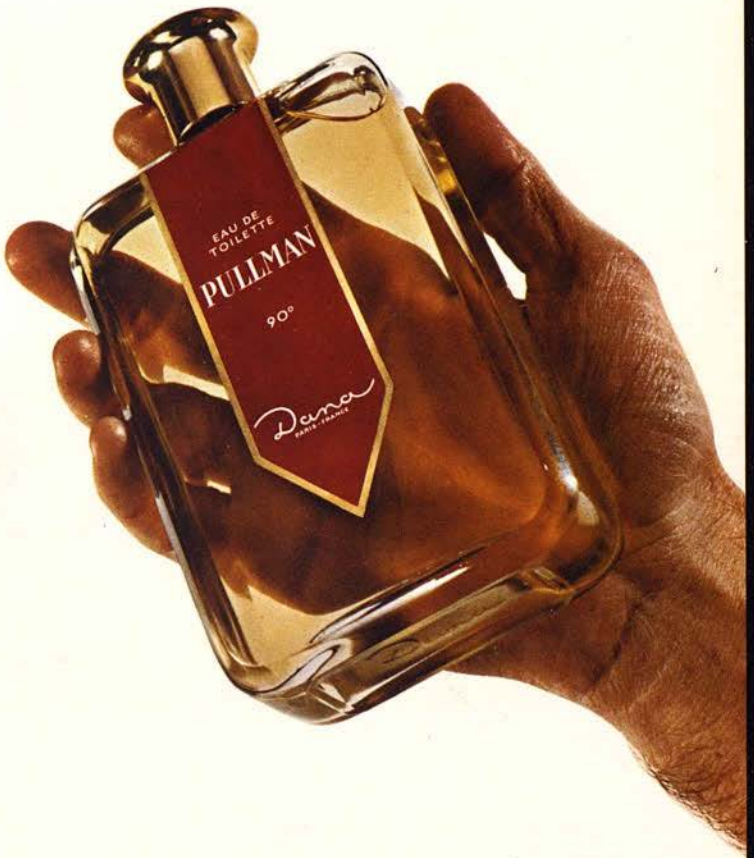

PRE SHAVE • AFTER SHAVE • CREMA DE AFEITAR • JABON

UAB
Universitat Autònoma de Barcelona

Decorar es imponer su estilo

Decorar es poner SHARK papeles pintados

UAB
Universitat Autònoma de Barcelona