

UNIVERSITAT AUTÒNOMA DE BARCELONA

Facultat de Filosofia i Lletres

Departament de Prehistòria



Tesi doctoral

**ARQUEOLOGIA D'UN
TERRITORI D'ALTA MUNTANYA
DEL PIRINEU CENTRAL**

Persones, ramats i prats al llarg de la història al
Parc Nacional d'Aigüestortes i Estany de Sant
Maurici

Memòria per obtenir el doctorat en arqueologia prehistòrica

Presentada per David Garcia Casas

Director: Ermengol Gassiot Ballbè



Bellaterra (Cerdanyola del Vallés), 2018.

VOLUM 3 ANNEX III

SUMARI

1. CLASSIFICACIÓ I ANÀLISI DE LA MOSTRA GRAN.....	5
1.1. Taula amb la mostra gran.....	5
1.2 Taula amb l'anàlisi espacial de la mostra gran.....	26
1.3Mostra de 378 punts a l'atzar	42
1.4 Mapa amb modelització potencialitat sòl.....	57
2. CLASSIFICACIÓ DE LA MOSTRA DETALLADA.....	58
2.1 Taula d'assentaments	65
2.2 Taula d'estructures.....	71
2.3 Taula d'unitats arqueològiques.....	96
2.4 Taula d'ocupacions.....	125
3. ANÀLISI MOSTRA DETALLADA.....	135
3.1 Taula amb l'anàlisi espacial sobre la mostra detallada	135
3.2 Taula amb l'anàlisi espacial sobre 51 punts a l'atzar	137
3.3 Mapa amb els 51 punts a l'atzar	138
3.4 Mapes de prats a dues hores de cada assentament.....	139

Annex III Classificació i processament de les dades arqueològiques

El següent annex presenta les taules resultants de la classificació descrita al capítol 5. Presenta també les etapes de l'anàlisi que no es troben al volum de text i les taules resultants dels anàlisis. La informació s'organitza seguint l'esquema presentat al volum de text. Primer la mostra gran i les anàlisis que s'han fet (Bloc d'anàlisi I). Després la mostra detallada i les taules resultants de la seva classificació (Bloc d'anàlisi II) i finalment l'anàlisi espacial de la mostra gran (Bloc d'anàlisi III).

1. CLASSIFICACIÓ I ANÀLISI DE LA MOSTRA GRAN

1.1. Taula amb la mostra gran

Els atributs d'aquesta base de dades són en primer lloc el codi d'identificació i el nom de cada lloc, posteriorment les coordenades geogràfiques de cada lloc i l'altura sobre el nivell del mar. El següent atribut és el tipus de lloc, un valor entre 14 possibilitats tancades. Finalment en els llocs arqueològics que han estat objecte de cales arqueològiques positives amb datació absoluta s'ha afegit el període històric. En el cas d'existir més d'una datació aquesta taula recull la datació més moderna en l'atribut període i la datació més antiga. Existeix també un atribut que indica el número de fases en el cas que n'hi hagi més d'una. El tipus de jaciment sempre es refereix a les restes visibles en superfície i no té en compte ocupacions anteriors.

A continuació es passen a descriure aquests atributs

Codi: És l'identificador principal del lloc arqueològic, cada lloc té un identificador únic que no pot ser repetit. Esta compost per les primeres lletres del municipi on es localitza indicant les inicials si és un nom compost seguit d'un número correlatiu. D'aquesta manera els jaciments dins el terme municipal de la Vall de Boí han estat identificats amb les lletres VB, els de Torre de Cabdella amb les lletres TC, els de Sort amb les sigles SO, Espot correspon a ESP, Alt Aneu a AA i Naut Aran NA.

Nom: El nom que es va donar en camp a cada jaciment arqueològic. Normalment fa referència a la toponímia del paisatge marcada per elements naturals o delimitacions socials (Riu, Llac, Pleta...) i un element constructiu identificador (tancat, orri, conjunt, cabana...). En el cas de les zones situades dins la comarca de la Vall d'Aran s'ha respectat la toponímia en occità aranès.

Longitud i Latitud (coordenades): S'ha utilitzat el sistema de coordenades UTM amb la projecció de Mercator i el Datum ETRS89. Aquestes coordenades van ser agafades amb GPS manual i poden contenir un error de entre 2 i 10 metres que al nivell de representació en el que s'utilitza aquesta taula es considera acceptable.

Altitud: Tot i que en camp es va registrar l'altura amb GPS manual, els valors d'aquesta taula s'han obtingut a partir de la projecció dels punts de cada jaciment projectats sobre un Model Digital d'Elevacions que s'ha creat a partir del *Model d'Elevacions del Terreny de Catalunya* extret de la pagina web de l'Institut Cartogràfic i Geològic de Catalunya amb una malla de 5x5 metres.

Annex III Classificació i processament de les dades arqueològiques

Període: Veure volum de text, recordar que en cas de varies ocupacions detectades en aquest cap es presenta la fase més recent.

Tipus: Explicats al volum de text

Fases:

Indica el número de ocupacions detectades en el mateix lloc arqueològic.

Datació antiga

Si existeixen varies datacions absolutes en aquest camp es presenta el període en que es situa la datació més antiga. Els períodes són els mateixos que en el camp anterior.

Codi	Nom	Longitud	Latitud	Altitud	Tipus	Període	Fases	Datació_an
AA-020	Ma del pecat	335417	4721895	2204	Tancat aïllat			
AA-021	Cabana de l'Estany sense nom	335240	4720788	2340	Cabana aïllada			
AA-022	Abric de la Coma de l'Estany llong	338434	4719281	2235	Abric i estructures arquitectòniques			
AA-023	Mina de l'Estany Gerber	335675	4721458	2170	Vestigis miners			
AA-024A	Gerber I	335372	4721361	2235	Conjunt ramader gran	ROM II 100-500calNE		
AA-024B	Gerber I	335343	4721370	2233	Conjunt ramader			
AA-025	Refugi Mataro	335093	4720136	2452	Abric aïllat			
AA-026ES	Gerber II	335135	4721699	2242	Abric i estructures arquitectòniques			
AA-026N	Gerber II	335145	4721747	2237	Conjunt ramader	MED I 500-1000calNE		
AA-026S	Gerber II	335165	4721716	2231	Conjunt ramader		2	
AA-027	Cabana de l'Estany Negre de Baix	335388	4721217	2315	Cabana aïllada			
AA-028	Estany Llong I	338338	4719074	2232	Vestigis miners			

Annex III Classificació i processament de les dades arqueològiques

AA-029	Abric de l'Estany Llong	338309	4719802	2184	Abric i estructures arquitectòniques			
AA-030	Puig del Gerber	334337	4720247	2598	Conjunt ramader			
AA-031	Estany Llong II	331298	4715414	2004	Abric aïllat			
AA-032	Vall de Tarters I	334538	4721132	2409	Abric i estructures arquitectòniques			
AA-033	Tancat dels Pletius de Gerber	335379	4722088	2257	Tancat aïllat			
AA-034	Vall de Tarters II	334626	4721165	2403	Abric aïllat			
AA-035	Abric de la Coma de Cabanes	337781	4719382	2278	Abric aïllat			
AA-036	Pletiu de Gerber	335379	4722088	2257	Tancat aïllat			
AA-037	Abric de l'Estany de Serós	334726	4721795	2400	Abric aïllat			
AA-038	Abric de l'Estany sense nom	334726	4721795	2400	Abric aïllat			
AA-039	Coma de Cabanes	337181	4719060	2439	Tancat aïllat			
AA-040	Coll de Bassiero I	336672	4719313	2598	Abric aïllat			
AA-041	Coll de Bassiero II	336569	4719322	2604	Abric aïllat			
AA-042	Estany de Xemeneia I	337304	4720068	2392	Abric aïllat			
AA-043	Conjunt del Mig	337033	4720066	2430	Abric i estructures arquitectòniques	MED I 500-1000cal NE	2	BRO 2300-300calANE
AA-044	Tancat del Mig	337114	4720013	2411	Tancat aïllat			
AA-045	Estany de Xemeneia II	337242	4719903	2432	Cabana aïllada			
AA-046A	Estany de Xemeneia III	337239	4719790	2454	Conjunt ramader			
AA-046B	Estany de Xemeneia III	337339	4719729	2439	Abric aïllat			
AA-046C	Estany de Xemeneia III	337313	4719768	2433	Abric aïllat			
AA-047	Forn del Turmell	337695	4720163	2283	Vestigis miners			
AA-048	Estany Blau I	337058	4719783	2468	Abric i estructures arquitectòniques			

Annex III Classificació i processament de les dades arqueològiques

AA-049	Estany Blau II	336770	4719851	2489	Cabana aillada			
AA-050	Estany negre de Cabanes	338313	4719794	2184	Abric aillat			
AA-051	Riu de les Abadies I	337865	4719423	2239	Vestigis miners	ROM II 100-500calNE		
AA-056	Tancat del camí del Port de Ratera	332880	4720591	2287	Tancat aillat			
AA-057	Conjunt del Lac Major de Saboredó I	333080	4720259	2371	Conjunt ramader			
AA-059	Bivac del Lac Major de Saboredó I	333133	4720190	2358	Abric aillat			
AA-060	Riu de les Abadies II	337841	4719344	2239	Cabana aillada			
AA-061	Abric del Lac Major de Saboredó I	333186	4720231	2351	Abric i estructures arquitectòniques			
AA-063	Tancat del Lac Major de Saboredó	333271	4720257	2351	Tancat aillat			
AA-065	Conjunt del Lac Major de Saboredó II	333280	4720245	2345	Conjunt ramader			
AA-067	Abric del Lac Major de Saboredó II	333659	4720170	2359	Abric aillat	MED I 500-1000calNE	2	NEO II 3300-2300calANE
ESP-001	Pletiu de Romes	339213	4712629	2401	Tancat aillat			
ESP-002	Estany de la Coveta I	338315	4712078	2515	Conjunt ramader			
ESP-003	La Font del Llop	339951	4712314	2114	Abric aillat			
ESP-004	Estany de Lladre-Pletiu de Lladres	340644	4713016	2042	Tancat aillat			
ESP-005	Tancat de la Llastra	338543	4711571	2437	Tancat aillat			
ESP-006	Saburó I	337395	4710277	2666	Abric aillat			
ESP-007	Serrat de Muntanyó	339786	4710474	2751	Material en superfície			
ESP-008	Abric de l'Estany de la Coveta I	338733	4711654	2456	Abric aillat	NEO II 3300-2300calANE	2	MESO fins 5600calANE
ESP-009	Pleta del Cap del Port de Saburó	338051	4711128	2526	Tancat aillat			

Annex III Classificació i processament de les dades arqueològiques

ESP-010	Abric de l'Estany de la Coveta II	338592	4711877	2412	Abric aïllat			
ESP-011	Estany del Bergús	332263	4716913	2470	Abric aïllat			
ESP-012	Pleta de Esvomegada	333270	4715740	2333	Conjunt ramader			
ESP-013	Bauma Pletiu del Pereto	334219	4717716	2304	Abric aïllat			
ESP-014	Fangassals	336188	4714922	2040	Vestigis miners	ROM I 300 calANE - 100 calNE		
ESP-015A	Portarro	334256	4715998	2288	Abric i estructures arquitectòniques		2	
ESP-015B	Portarro	334262	4716036	2283	Abric aïllat	NEO II 3300- 2300 calANE		
ESP-015C	Portarro	334107	4715961	2328	Abric aïllat			
ESP-015D	Portarro	334282	4716044	2283	Abric i estructures arquitectòniques			
ESP-016	Pletiu de la Coveta	336017	4713716	2183	Abric i estructures arquitectòniques	MED I 500- 1000calNE		
ESP-017	Pletiu de les Marrades del Port	334608	4716183	2303	Conjunt ramader			
ESP-018	Obagues de Ratera	333778	4718070	2311	Abric aïllat	NEO II 3300- 2300 calANE		
ESP-019	Pletiu dels Cantals	336135	4715175	2033	Cabana aïllada			
ESP-020	Vall de Ratera	334659	4717409	2243	Abric aïllat			
ESP-021	Abric de l'Estany de la Bassa	334763	4717632	2185	Abric aïllat			
ESP-022	Pletiu de Subenuix I	335246	4716021	2079	Conjunt ramader			
ESP-023	Pletiu de Pereto	334609	4717563	2200	Conjunt ramader			
ESP-024	Pletiu de Subenuix II	334861	4715926	2172	Conjunt ramader	ROM II 100- 500calNE		
ESP-025	Barranc de Peixerani	333256	4715104	2222	Conjunt ramader			

Annex III Classificació i processament de les dades arqueològiques

ESP-026	Estany Xic de Subenuix	334725	4714771	2280	Abric aïllat	ROM II 100-500calNE		
ESP-027	Abric de la Valleta Seca	336925	4714337	2316	Abric i estructures arquitectòniques			
ESP-028	Pletiu de l'Estany de Serull	338857	4714922	2287	Conjunt ramader			
ESP-029A	Barranc del Botexó	339032	4715898	1936	Abric aïllat			
ESP-029B	Carboneres del Barranc del Botexo	339006	4715897	1939	Carboneres			
ESP-030	Pont de Pallers	338452	4716230	1716	Altres			
ESP-031	Tancat del Pletiu de Damunt	338546	4714637	2327	Tancat aïllat			
ESP-032A	Cabana de la Font de les Planes	338617	4716169	1700	Tancat aïllat			
ESP-032B	Carboneres de la Font de les Planes	338617	4716169	1700	Carboneres			
ESP-033	Abric de la Girada Gran	335998	4712632	2283	Abric aïllat			
ESP-034A	Turó de la Plaça dels Arbres	337623	4716103	1788	Carboneres			
ESP-034B	Cabana de la Plaça dels Arbres	337641	4716116	1787	Cabana aïllada			
ESP-036	Abric del bosc de Fangassals	336472	4715254	2086	Abric aïllat			
ESP-039	Carbonera	340148	4712491	2110	Carboneres			
ESP-040	Carbonera	340187	4712641	2065	Carboneres			
ESP-041	Carbonera	340411	4712742	2056	Carboneres			
ESP-042	Carbonera	340163	4712783	2072	Carboneres			
ESP-043	Carbonera	340280	4712994	2048	Carboneres			
ESP-044	Carbonera	336312	4716444	1934	Carboneres			
ESP-045	Carbonera	336313	4715756	1958	Carboneres			
ESP-047	Carbonera	336281	4715674	1966	Carboneres			
NA-001	Cabana del coret de Clòto	330269	4721293	2176	Cabana aïllada	MOD 1450-1800calNE	2	MED II 1000-1450calNE

Annex III Classificació i processament de les dades arqueològiques

NA-002	Estany Major de Colomers I	329304	4721291	2163	Conjunt ramader			
NA-003	Abric de l'Estanh Long de Colomers	330255	4720962	2183	Abric aïllat			
NA-004	Pletiu deth de Pòrt Caldes I	329218	4721008	2200	Abric i estructures arquitectòniques	MED II 1000 - 1450cal NE		
NA-005	Abric entrellacs	330930	4720422	2216	Abric aïllat			
NA-006	Abric deth Lac deth Pòrt de Caldes	328046	4720937	2424	Abric aïllat			
NA-007	Cabana de l'Estanh Obago I	331073	4720228	2249	Cabana aïllada			
NA-008	Orri deth de Pòrth Caldes	327913	4721015	2456	Conjunt ramader			
NA-009	Abric de l'Estanh Obago I	331089	4720115	2235	Abric aïllat			
NA-010	Cabana deth de Pòrth Caldes	327927	4721041	2455	Cabana aïllada			
NA-011	Cabana de l'Estanh Obago II	331115	4720162	2239	Conjunt ramader			
NA-012	Tancat deth de Port Caldes	327968	4721010	2452	Tancat aïllat			
NA-013	Abric de l'Estanh Obago II	331392	4720103	2244	Abric aïllat			
NA-014	Tancat de la Coma deth de Pòrth Caldes	328175	4721109	2442	Tancat aïllat			
NA-015	Abric de l'Estanh Obago III	331224	4719776	2239	Abric aïllat			
NA-016	Conjunt de la Coma deth de Pòrth Caldes	328303	4721110	2405	Conjunt ramader			
NA-017	Cabana de l'Estanh Obago III	331289	4719802	2235	Conjunt ramader			
NA-018	Abric dels Estanhets deth Pòrt I	329742	4718985	2416	Abric aïllat			
NA-019	Abric de l'Estanh Obago II	330925	4720021	2260	Abric aïllat			

Annex III Classificació i processament de les dades arqueològiques

NA-020	Abric dels Estanhets deth Pòrt II	329895	4718699	2463	Abric aïllat			
NA-021	Abric de l'Estany Obago IV	331373	4719564	2298	Abric aïllat			
NA-022	Tancat de l'Estanh sense nom	331107	4719704	2272	Conjunt ramader			
NA-023	Conjunt de la Vall de Ratera de Colomers	331387	4719166	2407	Conjunt ramader			
NA-024	Hònt de Ratera	331603	4719497	2331	Tancat aïllat			
NA-025	Pletiu deth Pòrt de Caldes III	329029	4720926	2208	Conjunt ramader			
NA-026	Pletiu deth Pòrt de Caldes II	329031	4720949	2205	Conjunt ramader	ROM II 100-500calN E		
NA-027	Pletiu deth Pòrt de Caldes IV	329147	4721018	2198	Conjunt ramader			
NA-028	Cabana del Pletiu deth Pòrt de Caldes	329030	4720970	2204	Cabana aïllada			
NA-029	Abric del camí del Pòrt de Caldes II	329048	4720994	2204	Abric aïllat			
NA-030	Pletiu deth Pòrt de Caldes V	329157	4721052	2193	Conjunt ramader			
NA-032	Cabana dels Estanhets deth Pòrt I	329367	4719540	2371	Conjunt ramader			
NA-033	Conjunt dels Estanhets deth Pòrt	329545	4719614	2374	Conjunt ramader			
NA-034	Abric dels Estanhets deth Pòrt III	329437	4719399	2380	Abric aïllat			
NA-035	Cabana dels Estanhets deth Pòrt II	329553	4719465	2381	Cabana aïllada			
NA-036	Tancats dels Estanhets deth Pòrt	329514	4719330	2384	Conjunt ramader			
NA-037	Conjunt dels Estanhets deth Pòrt	329729	4719181	2403	Conjunt ramader			
NA-038	Cabana dels Estanhets deth Pòrt II	329547	4719190	2390	Cabana aïllada			

Annex III Classificació i processament de les dades arqueològiques

NA-039	Abric del camí de l'Estanh de Cabidornats	330009	4720510	2207	Abric aïllat	CONT a partir 1800 calNE		
NA-040	Pas comptador del camí del Pòrt de Caldes	329280	4721207	2174	Altres			
NA-041	Cabana del camí de l'Estanh de Cabidornats	330061	4720520	2219	Cabana aïllada			
NA-042	Abric de l'Estanh Plan	330035	4720782	2193	Abric aïllat			
NA-044	Pas comptador de l'Estanh Plan	330056	4720648	2217	Pas comptador			
NA-046	Tancat del camí de l'Estanh Plan	329940	4720652	2192	Tancat aïllat			
NA-048	Mur de Garguilhs de Jos.	329745	4720405	2208	Altres			
NA-050	Tancat i cabana de Garguilhs de Jos	329750	4720385	2210	Conjunt ramader			
NA-052	Tancat de Garguilhs de Jos II	329782	4720354	2210	Conjunt ramader	MOD 1450-1800cal NE		
NA-054	Tancat de Garguilhs de Jos III	329759	4719926	2397	Conjunt ramader			
NA-055	Cabana de la Cadira	332430	4720910	2278	Cabana aïllada			
NA-056	Abric de Garguilhs de Jos	329847	4720324	2226	Abric aïllat			
NA-057	Tancats del Lac de Baish II	332630	4720741	2274	Conjunt ramader			
NA-058	Tancat de Garguilhs de Jos IV	329822	4720311	2216	Tancat aïllat			
NA-059	Tancats de la Roca Tortuga (Tancats del Lac de Baish I)	332672	4720783	2270	Conjunt ramader			
NA-060	Tancat de Garguilhs de Jos V	329615	4720355	2205	Tancat aïllat			
NA-061	Lac deth Mei I	332661	4720591	2288	Cabana aïllada	ROM I 300 calANE - 100 calNE		

Annex III Classificació i processament de les dades arqueològiques

NA-062	Mur del Lac Clòto de Baish	330491	4721504	2168	Pas comptador			
NA-063	Tancat del Lac de Baish I	332672	4720733	2275	Tancat aïllat			
NA-064	Conjunt del Llac de Manhera	331059	4720851	2221	Conjunt ramader			
NA-065	Vesant Est del Tuc Gran de Sendrosa II	332050	4720447	2468	Tancat aïllat			
NA-066	Cabana de l'Estanh des Gargolhes	330260	4720361	2308	Cabana aïllada			
NA-067	Vesant Est del Tuc Gran de Sendrosa I	332028	4720602	2459	Cabana aïllada			
NA-068	Tancat dels Aiguamolls de Garguilhs de Jos V	329628	4720254	2213	Tancat aïllat			
NA-069	Tancat del Lac deth Mei	332712	4720607	2283	Conjunt ramader			
NA-070	Cabana de Garguilhs de Jos	329750	4720269	2208	Cabana aïllada			
NA-071	Tancat del Port de Ratera	332864	4719330	2513	Tancat aïllat			
NA-072	Tancat de Garguilhs de Jos VI	329634	4720408	2207	Tancat aïllat			
NA-073	Tancat del Lac Petit	332922	4719641	2401	Tancat aïllat			
NA-074	Tancat dels Garguilhs de Jos IV	329795	4720369	2215	Conjunt ramader			
NA-075	Abric del Circ de la Restanca	323918	4721922	2164	Abric aïllat			
NA-076	Poblat della Passada deth Nebot	319561	4723361	2353	Conjunt ramader gran			
NA-077	Abric del Lac de Mar I	322805	4721145	2270	Abric aïllat			
NA-078	Pletiu deth Pòrt de Caldes VI	329100	4720944	2210	Tancat aïllat			
NA-079	Conjunt del circ de Rius I	321297	4723019	2135	Conjunt ramader gran			
NA-080	Conjunt de Lac de Rius III	319348	4723152	2355	Conjunt ramader gran			
NA-081	Conjunt del Circ de Rius II	321294	4723098	2139	Conjunt ramader			
NA-082	Pas comptador del Lac de Rius	319390	4723160	2353	Pas comptador			

Annex III Classificació i processament de les dades arqueològiques

NA-083	Pas comptador del Circ de Rius	321290	4723189	2143	Pas comptador			
NA-084	Despoblat del Tuc deth Lac Redon	319139	4723223	2410	Conjunt ramader gran	ROM II 100-500calNE	2	NEO II 3300-2300calANE
NA-085	Conjunt de l'Estanh de Mar	322226	4721100	2261	Conjunt ramader	ROM I 300calANE - 100calNE	2	
NA-086	Recinte del Tuc deth Lac Redon	319202	4723444	2485	Tancat aïllat			
NA-087	Abric del Lac de mar II	322114	4720968	2257	Abric aïllat			
NA-088	Abric del Lac Tort de Rius	321469	4721254	2361	Abric aïllat			
NA-089	Tancat del Lac de Mar	322180	4720820	2252	Tancat aïllat			
NA-090	Despoblat del Lac Tort de dalt	321085	4721504	2376	Conjunt ramader gran	MED II 1000 - 1450calNE	2	ROM II 100 - 500calNE
NA-091	Conjunt del Plan de Rius	322361	4723411	1957	Conjunt ramader gran	MED II 1000 - 1450calNE	2	
NA-092	Cabana de les Basses de Rius	321635	4723217	2031	Cabana aïllada			
NA-093	Mur de la Ribera de Rius	322771	4723227	1929	Pas comptador			
NA-094	Cabana de la Ribera de Rius	322924	4723047	1934	Cabana aïllada			
NA-095	Abric de l'Estany deth Cap deth Pòrt	324980	4722195	2245	Abric aïllat			
NA-096	Cabanes de les Basses de Rius	322891	4723179	1907	Conjunt ramader			
NA-097	Cabana de l'Estanh deth Cap deth Pòrt	325086	4722126	2254	Cabana aïllada			
NA-098	Pas comptador de la Ribera de Rius	322754	4723338	1927	Pas comptador			
NA-099	Cabana de les raspes de Oelhacrestada	324454	4721523	2251	Cabana aïllada			
NA-100	Cabana de la Riba de Rius II	322798	4723439	1938	Cabana aïllada			

Annex III Classificació i processament de les dades arqueològiques

NA-101	Abric de les raspes de Oelhacretada	324269	4721800	2239	Abric aïllat			
NA-102	Conjunt de la Riba de Rius	322891	4723393	1922	Conjunt ramader			
NA-104	Abric de la Ribera de Rius	322858	4723400	1925	Abric aïllat			
NA-106	Pas comptador de la Ribera de Rius	322925	4723347	1915	Pas comptador			
NA-108	Cabana del Barranc de Rius	320991	4723266	2190	Cabana aïllada			
NA-110	Cabana i formatgera del Lac de Rius	320231	4723024	2353	Conjunt ramader			
NA-112	Conjunt del Lac de Rius II	319379	4723199	2356	Conjunt ramader			
NA-114	Conjunt de murs de l'Estanh Mort	329257	4720840	2213	Tancat aïllat			
SO-001	Pedres de Mainera	339297	4710287	2728	Material en superfície			
SO-002	Conjunt de les tarteres de l'Estany de Mainera	339457	4709997	2469	Conjunt ramader			
SO-003	Abric de la collada de la Coma d'Espos	338104	4708585	2501	Abric aïllat			
SO-004	Cabana dessota els Caps del Tou	339386	4709591	2451	Cabana aïllada			
SO-005	Conjunt ramader del canal dels estanys de Mainera	338575	4709164	2433	Conjunt ramader			
SO-006	Conjunt ramader de l'Estany Gran de Mainera	339299	4709590	2449	Conjunt ramader			
SO-007A	Pletiu de Mainera	340112	4708093	2171	Conjunt ramader	MOD 1450- 1800cal NE		
SO-007B	Pletiu de Mainera	340120	4708062	2166	Altres			
SO-008A	L'Orri Vell	339857	4708750	2262	Conjunt ramader			
SO-008B	L'Orri Vell	339845	4708711	2256	Conjunt ramader			
SO-009	Abric de l'Orri Vell	339416	4709020	2350	Abric aïllat			

Annex III Classificació i processament de les dades arqueològiques

SO-011	Amagatall de l'Estany Xic	338874	4709414	2417	Conjunt ramader			
SO-012	Abric de l'Estany Gran	339291	4709614	2456	Abric aïllat			
TC-001	Abric del Refugi de Colomina	335689	4709197	2368	Abric aïllat			
TC-002	Barranc de la Coma	334025	4709744	2289	Abric i estructures arquitectòniques			
TC-003	Conjunt Estany Tort	333782	4710047	2326	Conjunt ramader			
TC-004	Estany de Mariolo	333645	4710700	2301	Cabana aïllada			
TC-005	Estany Morto	334333	4712172	2421	Conjunt ramader			
TC-006	Estany Xic de la Colomina	335337	4709567	2450	Abric aïllat			
TC-007	Estany de Castieso	333957	4712222	2393	Tancat aïllat			
TC-008	Murs de l'Estany Morto	334031	4712367	2396	Pas comptador			
TC-009	Abric de l'Estany de Castieso	333731	4712347	2403	Abric i estructures arquitectòniques			
TC-012	Tancat de l'Estany de la Frescall	336572	4709340	2431	Tancat aïllat			
TC-013	Font de la Portella	334464	4709231	2222	Altres			
TC-013B	Túmulo de la font de la Portella	334464	4709231	2222	Cercle de pedres			
TC-014	Cabana dels Vidals de Dalt	335467	4710386	2605	Conjunt ramader	MOD 1450-1800cal NE		
TC-015	Collada de Mariolo	332535	4710044	2632	Cercle de pedres			
TC-016	Estany de Mar I	336082	4710043	2475	Abric i estructures arquitectòniques			
TC-017	Collada de les Arenes	333122	4709110	2620	Cercle de pedres			
TC-018	Estany de Mar II	336014	4709945	2469	Abric i estructures arquitectòniques			
TC-019	Parada de Jou I	335611	4708938	2300	Tancat aïllat			
TC-020	Els Clots	336654	4710796	2545	Abric i estructures			

Annex III Classificació i processament de les dades arqueològiques

					arquitectoniques		
TC-021	Parada de Jou II	335456	4708657	2274	Tancat aïllat		
TC-022	Coma d'Espòs II	336606	4708237	2320	Conjunt ramader		
TC-023	Parada de Jou III	335517	4708732	2305	Abric aïllat		
TC-023B	Cercle de pedres de la Parada de Jou	335528	4708716	2302	Cercle de pedres		
TC-024	Montsent de Pallars	337739	4706249	2881	Altres		
TC-025	Cabana d'Espòs	336003	4707808	2260	Conjunt ramader		
TC-026A	Coma d'Espòs	336115	4707744	2236	Conjunt ramader		
TC-026B	Coma d'Espòs	336133	4707742	2230	Cabana aïllada		2
TC-026C	Coma d'Espòs	336104	4707760	2233	Conjunt ramader		
TC-026D	Coma d'Espòs	336103	4707790	2235	Cabana aïllada	NEO II 3300-2300 calANE	
TC-027	Jaciment del Pic Salat	331874	4708047	2510	Cercle de pedres		
TC-028	Parada de Jou III	335652	4708729	2288	Conjunt ramader		
TC-029	Estany Salat	335652	4708729	2288	Conjunt ramader		
TC-030	Parada de Jou	335607	4708937	2299	Conjunt ramader		
TC-031	Abric de l'Estany Salado	332620	4708039	2291	Abric i estructures arquitectoniques		
TC-032	Orri de la via del Jou	335499	4708926	2329	Conjunt ramader		
TC-033	Collada de Salado	331635	4708339	2497	Abric i estructures arquitectoniques		
TC-035	Carena de l'Estany Salat	331272	4708532	2668	Cercle de pedres		
TC-036	Pala del Castell	331459	4707354	2163	Conjunt ramader		
TC-037	Jaciment del Coll de l'Estany de Dalt	331208	4708892	2658	Cabana aïllada		
TC-039	Cogomella	332203	4709548	2497	Conjunt ramader gran		
TC-040	Francí de Dalt	329966	4707796	2409	Conjunt ramader gran		
TC-041	Cabana del Francí de Dalt	331674	4708202	2415	Conjunt ramader		

Annex III Classificació i processament de les dades arqueològiques

TC-042	Coma del Mig	32975 4	470747 4	2456	Conjunt ramader			
TC-043	Abric del Luque	33481 6	470817 6	1824	Diposit de ceramica	BRO 2300-300 calANE		
VB-001A	Palancó de Llacs	32884 5	471168 3	1983	Conjunt ramader	MED II 1000 - 1450cal NE		
VB-001B	Palancó de Llacs	32884 6	471165 4	1989	Conjunt ramader			
VB-001C	Palancó de Llacs	32886 6	471175 5	1978	Conjunt ramader	MOD 1450-1800cal NE		
VB-001D	Palancó de Llacs	32888 2	471175 3	1981	Cabana aillada		2	
VB-001E	Palancó de Llacs	32885 2	471172 2	1979	Conjunt ramader			
VB-002	Abric de la Canal Seca	32845 7	471088 2	2248	Abric aillat			
VB-003	La Cometa de les Mussoles	32948 2	471068 7	2287	Abric i estructures arquitectoniques			
VB-004	Pletes de Barrada	32757 2	471034 7	2497	Conjunt ramader			
VB-005	Planell Gran	32951 5	471356 8	1831	Conjunt ramader	MOD 1450-1800cal NE		
VB-006	Barranc de Llacs	32763 2	471019 2	2498	Conjunt ramader			
VB-007	Barranc Contraix	33046 5	471531 2	1977	Conjunt ramader			
VB-008	Muntanyo de Llacs	32807 3	471038 5	2387	Abric i estructures arquitectoniques			
VB-008B	Pas comptador de Llacs	32809 4	471038 6	2379	Pas comptador			
VB-009	Costera de Contraix	33032 4	471533 3	2027	Conjunt ramader			
VB-010A	Pletes i Contador del Pi de Peixerani	33246 7	471534 7	2093	Conjunt ramader			
VB-010B	Pas comptador de Peixerani	33234 5	471535 8	2093	Pas comptador			
VB-011	La Borda d en Ramon	32634 9	471272 1	1627	Abric aillat			
VB-012	Pletiu d'Erdo	33388 2	471531 2	2514	Tancat aillat			

Annex III Classificació i processament de les dades arqueològiques

VB-013	Estany de la Llebre	326573	4712804	1625	Abric aïllat	ROM II 100-500calNE		
VB-014	Cova del Sardo	327972	4713166	1774	Abric i estructures arquitectòniques	MED I 500-1000calNE	8	NEO I 5600-3300calANE
VB-015	Tarter del del Bony Graller	328534	4710199	2356	Dipòsit de ceràmica	BRO 2300-300calANE		
VB-016	Abric de Les Covetes	327593	4713430	1871	Abric i estructures arquitectòniques	NEO II 3300-2300calANE		
VB-017i	Despoblament i pletiu de la Cova (Conjunt inferior)	328427	4711646	2060	Conjunt ramader			
VB-017s	Despoblament i pletiu de la Cova (Conjunt superior)	328337	4711521	2120	Conjunt ramader gran	MED II 1000-1450calNE	3	BRO 2300-300calANE
VB-018	Casesnoves I	326032	4711277	2137	Conjunt ramader			
VB-018s	Casesnoves I	326062	4711112	2174	Conjunt ramader			
VB-019	Despoblament de Casesnoves	326009	4711004	2215	Conjunt ramader gran	MED II 1000-1450calNE		
VB-020	Casesnoves II	325657	4711497	2024	Tancat aïllat			
VB-021	Puigalteix	326907	4713422	1798	Conjunt ramader			
VB-022	Abric de Sarradé I	327182	4713872	1968	Abric aïllat			
VB-023	Cova de Sarradé	327210	4713835	1981	Abric aïllat	MOD 1450-1800calNE	2	NEO II 3300-2300calANE
VB-024	Les Baürtes	328687	4713154	1834	Conjunt ramader			
VB-025	Mangades	326454	4720486	2411	Cercle de pedres			
VB-026A	Pletiu de Travesani I	325855	4719514	2240	Conjunt ramader			
VB-026B	Pletiu de Travesani I	325858	4719841	2246	Conjunt ramader			
VB-027	Abric del Tuc deth Port	327040	4720680	2498	Abric aïllat			
VB-028	Coret d'Oelhacresta da	325860	4721567	2472	Conjunt ramader			

Annex III Classificació i processament de les dades arqueològiques

VB-029	Estanyons de l'Estany Clot	326376	4720256	2302	Abric aïllat			
VB-030	Pletiu de Travesani II	325679	4719310	2226	Conjunt ramader			
VB-031	Port Caldes II	326925	4720514	2446	Abric aïllat			
VB-032	Estany Baix de Tumeneia	325401	4719863	2283	Abric aïllat			
VB-033	Vall de Tallada Llarga	327760	4718726	2377	Conjunt ramader	MOD 1450-1800cal NE		
VB-034	Estany Dalt de Tumeneia	324418	4720348	2384	Conjunt ramader			
VB-035	Les Corticelles	331360	4714288	2257	Abric aïllat			
VB-036	Cabana de l'Estany Mangades	326176	4720642	2386	Conjunt ramader			
VB-037	Estany de Corticelles	331751	4713873	2301	Tancat aïllat			
VB-038	Vall de Colieto	327046	4718154	2311	Cabana aïllada			
VB-040	Gravat del Molar de Mig	327449	4718519	2323	Art rupestre			
VB-041	Planell de Riumalo I	324476	4718892	1873	Tancat aïllat			
VB-042	Vall de Colieto II	327207	4718483	2259	Conjunt ramader			
VB-043	Estanyets de Dellui	330824	4713471	2257	Conjunt ramader			
VB-044	Estany Gran de Colieto I	327018	4718533	2198	Conjunt ramader			
VB-045	Pletiu Damont de Morrano	329827	4712574	2120	Conjunt ramader			
VB-046	Estany Gran de Colieto II	326686	4718744	2188	Abric aïllat	MED I 500-1000cal NE		
VB-047	Coll que porta a l'Estany de la Collada	330651	4712309	2455	Material en superfície			
VB-048	Refugi Ventosa i Calvell	325998	4719055	2177	Abric aïllat			
VB-049	Estany Xic	330818	4711989	2446	Conjunt ramader			
VB-050	Pletiu de Travesani III	325718	4719112	2138	Conjunt ramader			
VB-051	Abric de l'Estany de la Ribera	330938	4711156	2379	Abric aïllat	ROM II 100-500cal NE		

Annex III Classificació i processament de les dades arqueològiques

VB-052	Pletiu de Travesani IV	325718	4719234	2197	Conjunt ramader			
VB-053	Llacs-Barranc del Montanyó	328539	4710323	2342	Conjunt ramader			
VB-054	Barranc de les Llastres	325081	4719345	2108	Cabana aïllada			
VB-055	Abric de la Coma de Mitges	332315	4714543	2284	Abric i estructures arquitectòniques			
VB-056	Pas de l'Osso	325368	4719147	2146	Conjunt ramader			
VB-057	Abric de l'Estany de la Coma de Amitges	332675	4714107	2278	Abric aïllat			
VB-058A	Estany Sarrade	327403	4714352	2134	Conjunt ramader			
VB-058B	Estany de Sarrade	327391	4714311	2124	Conjunt ramader			
VB-059	Terrasseta de la Coma de Mitges	332655	4714094	2273	Abric i estructures arquitectòniques			
VB-060	Estanyets de Dellui II	331247	4713314	2324	Conjunt ramader			
VB-061	Collada de Dellui	332457	4712373	2675	Cercle de pedres			
VB-062	Estanyets de Dellui III	331500	4712855	2335	Abric i estructures arquitectòniques			
VB-063	Tancat de Corticelles	332082	4713922	2488	Tancat aïllat			
VB-064 B	Estany de Dellui	331613	4712810	2347	Conjunt ramader			
VB-064A	Estany de Dellui	331591	4712797	2346	Conjunt ramader			
VB-065	Estany Perdut	333132	4714097	2465	Tancat aïllat			
VB-066	Barranc de Morrano	330078	4712258	2163	Abric aïllat			
VB-067	Abric de la Muntanyeta	333337	4714687	2327	Abric aïllat			
VB-068	Estany de la Ribera	330369	4711759	2231	Conjunt ramader			
VB-069	Estany Perdut II	332965	4715021	2203	Tancat aïllat			
VB-071	Peixerani II	332227	4715252	2043	Abric aïllat			
VB-072	Pletiu de Davall Morrano	329382	4714122	2043	Cabana aïllada			
VB-073	Avet de Morrano	329472	4713007	1877	Altres			

Annex III Classificació i processament de les dades arqueològiques

VB-074	Abric de les raspes de Contraix	330645	4715701	2105	Abric aïllat			
VB-075	Abric de la Ribereta de Contraix	330373	4715608	2135	Abric aïllat			
VB-076	Raspes de Contraix	330244	4715975	2177	Tancat aïllat			
VB-077	Abric de Dalt de la Ribereta de Contraix	329841	4716001	2194	Abric aïllat			
VB-078	Feixes del camí de Gemena	323044	4714912	1496	Altres			
VB-079	Prat del camí de l'estany de Contraix	329697	4716340	2281	Conjunt ramader			
VB-080	Conjunt del Planell de Remordi	323693	4716608	1649	Conjunt ramader	MED II 1000 - 1450cal NE		
VB-081	Abric de Contraix	329558	4716442	2291	Abric i estructures arquitectòniques			
VB-083	Conjunt de l'estany Gemena	320957	4716554	2295	Conjunt ramader			
VB-084	Estanys gelats de la Coma de Abetllers	321090	4717200	2538	Abric i estructures arquitectòniques			
VB-085	Conjunt de la Pleta d'Erdo	328532	4710890	2258	Conjunt ramader gran	MED I 500- 1000cal NE		
VB-086	Tancat de la Pleta d'Erdo	328457	4710755	2256	Tancat aïllat			
VB-087	Túmulo de la Pleta d'Erdo	328446	4710761	2255	Cercle de pedres			
VB-088A	Despoblat de Port de Rus	327988	4706990	2246	Conjunt ramader gran	MED II 1000 - 1450cal NE	2	
VB-088B	Port de Rus Conjunt superior	327966	4707007	2245	Conjunt ramader			
VB-088C	Port de Rus Conjunt inferior	327984	4706940	2254	Conjunt ramader			
VB-088D	Port de Rus	328000	4707030	2242	Altres	ROM II 100- 500cal NE		
VB-089	Cabana de les Cometes de Casesnoves	326142	4710888	2239	Cabana aïllada			

Annex III Classificació i processament de les dades arqueològiques

VB-090	Barranc de l'Estany Roi II	320393	4715106	2158	Conjunt ramader			
VB-091	Cabana II de les Cometes de Casesnoves	326172	4710867	2244	Cabana aïllada			
VB-092	Basses d'Estany Roi	319859	4715610	2295	Conjunt ramader			
VB-093	Conjunt de les Cometes de Casesnoves	326144	4710844	2245	Conjunt ramader			
VB-094	Abric de Llacs II	328214	4711923	2186	Abric aïllat			
VB-095	Castellet de Moró	327643	4706749	2459	Altres			
VB-096	Cabanes de la Collada Varada	326810	4710726	2472	Conjunt ramader			
VB-097	Cometes de Casesnoves IV	326488	4710697	2348	Conjunt ramader			
VB-098	Conjunt de les Cometes de Casesnoves IV	326414	4710742	2312	Conjunt ramader	MED I 500-1000cal NE		
VB-099	Gravats del Camí de Casesnoves	324646	4711366	2071	Art rupestre			
VB-100	Abric del Palanco de Llacs	328819	4711861	1951	Abric aïllat			
VB-102	Barranc de l'Estany Roig	320762	4715202	2093	Abric aïllat			
VB-103	Llubriqueto	321341	4714466	2000	Conjunt ramader			
VB-104	Cabana de Tou des Olles	321392	4714467	1988	Cabana aïllada			
VB-105	Pletius de Casesnoves I	325165	4711081	2058	Conjunt ramader			
VB-106	Cometes de Casesnoves V	326378	4710717	2307	Conjunt ramader			
VB-107	Les Creuetes de Taüll	322930	4711046	1920	Cabana aïllada			
VB-108	Abric de les creuetes de Taüll	323019	4711014	1928	Abric aïllat			
VB-109	Portella negra	323641	4711428	2091	Art rupestre			
VB-110	Cabana de les creuetes de Taüll	322971	4711008	1906	Cabana aïllada			
VB-111	Cometes de Casesnoves VIII	326361	4710913	2275	Conjunt ramader			
VB-112	Cometes de Casesnoves VII	326360	4710893	2276	Conjunt ramader			

Annex III Classificació i processament de les dades arqueològiques

VB-113	Tumul de les Cometes de Casesnoves	326470	4710713	2346	Cercle de pedres			
VB-114	Diposit del Sant Esperit	328454	4713222	1835	Diposit de ceramica	BRO 2300-300 calANE		
VB-115	Diposit de Port de Rus	327837	4707057	2241	Diposit de ceramica	BRO 2300-300 calANE		
VB-116	Diposit de llacs	328557	4713199	1822	Diposit de ceramica	BRO 2300-300 calANE		

Taula 1. Taula amb la base de dades de la mostra gran.

1..2 Taula amb l'anàlisi espacial de la mostra gran.

A continuació es presenta de nou la taula de la base de dades que forma la mostra gran amb els valors d'altitud, pendent, insolació anual, hivernal i estival i tipus de sòl i sòl potencial de cada punt. Concretament els camps són els següents:

- Codi
- TIPU_CODI: Els tipus de lloc arqueològic.
- PENDENTS_P: Percentatge de pendent en graus.
- REC_PEN: Pendent reclassificat a partir dels codis de la FAO (veure Capítol 5). De 1 a 4. Pla o lleugerament inclinat (0-15%), Inclinat (15-30%), Escarpat (30-60%) i molt escarpat (més de 60% de pendent).
- NEAR_DIST: Distància a la font d'aigua més propera. En metres.
- INSO_ANUAL: Insolació rebuda al llarg de l'any vats per hora i metre quadrat (WH/m2).
- INSO_ESTIU: Insolació rebuda del 21 de març al 21 de setembre.
- INSO_HIVER: Insolació rebuda del 21 de setembre al 21 de març.
- USOS_SOL: Usos del sol codificats 1 arbrat dens, 2 improductiu natural, 3 prats i herbassars, 4 matollars, 5 arbrat clar, 6 aigües continentals, 7 aigüamolls, 8 improductiu artificial, 10 conreus.
- SOL_POTENCIA: Veure Capítol 5.

Annex III Classificació i processament de les dades arqueològiques

Codi_1	ALTURA	TIPU_CODI	PENDENTS_P	REC_PEN	NEAR_DIST	INSO_ANUAL	INSO_ESTIU	INSO_HIVER	USOS_SOL	SOL_POTENCIA
AA-020	2204,68	Tancat aïllat	40,31	300	100,22	1539180	1108180	422589	300	700
AA-021	2340,25	cabana aïllada	55,23	300	29,14	1197120	926910	267083	300	400
AA-022	2235,98	abric i estructures	25,50	200	31,65	1477800	1070740	400781	500	700
AA-023	2170,21	vestigis miners conjunt ramader	141,42	400	11,91	585873	501963	85806	100	0
AA-024A	2235,29	gran	60,83	400	75,21	859041	756839	106385	300	400
AA-024B	2233,40	conjunt ramader	36,06	300	83,71	1039370	922816	123410	200	0
AA-025	2452,71	abric aïllat	41,38	300	26,69	1177150	939438	234806	300	600
AA-026ES	2241,80	abric i estructures	28,50	200	131,84	1369460	1021740	342061	300	700
AA-026N	2236,60	conjunt ramader	23,72	200	132,98	1283200	988317	291944	200	0
AA-026S	2231,00	conjunt ramader	42,57	300	104,45	1329450	1004980	319829	300	600
AA-027	2315,00	cabana aïllada	0,00	100	21,07	1447020	1105760	336700	300	900
AA-028	2231,60	vestigis miners	34,82	300	57,87	1313390	1019590	288922	300	700
AA-029	2183,52	abric i estructures	20,62	200	6,92	1298090	1023780	270672	200	0
AA-030	2598,11	conjunt ramader	18,03	200	112,72	1618250	1180630	430637	300	700
AA-031	2004,32	abric aïllat	26,93	200	58,42	1399380	1046400	346106	100	800
AA-032	2408,68	abric i estructures	25,00	200	71,60	1221500	981050	237911	200	0
AA-033	2256,96	Tancat aïllat	39,53	300	295,45	1258480	970689	284265	300	700
AA-034	2402,84	abric aïllat	5,00	100	41,78	1446910	1098260	342471	300	900
AA-035	2278,22	abric aïllat	65,00	400	81,54	1257820	950776	303758	300	400
AA-036	2256,96	Tancat aïllat	39,53	300	295,45	1258480	970689	284265	300	700
AA-037	2400,07	abric aïllat	30,00	200	85,43	1389150	1019450	364108	300	700
AA-038	2400,07	abric aïllat	30,00	200	85,43	1389150	1019450	364108	300	700
AA-039	2438,91	Tancat aïllat	11,18	100	68,76	1375940	1049600	321294	300	800
AA-040	2598,15	abric aïllat	14,14	100	102,05	1577460	1168060	403294	300	800
AA-041	2604,27	abric aïllat	50,25	300	36,45	1344670	1025280	315911	300	400
AA-042	2391,96	abric aïllat	77,62	400	87,30	778496	674857	104868	200	0

Annex III Classificació i processament de les dades arqueològiques

AA-043	2430,10	abric i estructures	55,90	300	92,81	1413740	1041570	365745	200	0
AA-044	2411,00	Tancat aïllat	0,00	100	63,64	1362750	1069760	289773	300	900
AA-045	2431,64	cabana aïllada	27,61	200	15,81	1285070	1055350	231416	300	700
AA-046A	2454,20	conjunt ramader	33,35	300	48,12	1390800	1059290	327218	200	0
AA-046B	2438,84	abric aïllat	22,36	200	63,30	1363610	1050310	309586	300	700
AA-046C	2433,20	abric aïllat	36,06	300	20,82	1270100	996124	271661	200	0
AA-047	2282,56	vestigis miners	25,74	200	9,09	1529610	1132810	391089	300	700
AA-048	2467,53	abric i estructures	26,93	200	56,88	1199920	988401	210945	300	700
AA-049	2489,23	cabana aïllada	22,36	200	51,37	1568140	1141880	419144	300	700
AA-050	2184,48	abric aïllat	20,62	200	0,21	1363330	1059960	298696	200	0
AA-051	2238,60	vestigis miners	41,38	300	9,78	1347920	1007930	335230	300	700
AA-056	2286,84	Tancat aïllat	19,04	200	21,39	1370920	1054630	312580	300	800
AA-057	2370,68	conjunt ramader	7,07	100	102,92	1520210	1136860	377654	300	900
AA-059	2358,04	abric aïllat	22,64	200	105,89	1286890	1017160	267269	300	700
AA-060	2238,60	cabana aïllada	42,57	300	17,06	1257100	965720	288198	300	600
AA-061	2350,84	abric i estructures	17,68	200	51,52	1465940	1103540	357564	300	800
AA-063	2350,64	Tancat aïllat	47,57	300	44,26	1610310	1125700	474921	300	600
AA-065	2344,92	conjunt ramader	36,40	300	36,31	1598390	1141750	448434	300	600
AA-067	2358,59	abric aïllat	41,38	300	58,42	1232520	957711	271982	200	0
ESP-001	2401,39	Tancat aïllat	22,36	200	19,32	1594490	1158910	428843	300	700
ESP-002	2514,92	conjunt ramader	25,74	200	79,38	1287400	1015990	268579	300	700
ESP-003	2113,71	abric aïllat	38,24	300	30,92	1128920	943613	185595	100	700
ESP-004	2042,25	Tancat aïllat	20,00	200	79,49	1301270	1031330	267286	100	800
ESP-005	2437,06	Tancat aïllat	14,58	100	11,37	1543490	1143020	394425	300	800
ESP-006	2666,09	abric aïllat Metarial en	106,13	400	235,62	1055540	815567	238050	200	0
ESP-007	2750,92	superfície	12,75	100	603,29	1575710	1173680	396297	200	0
ESP-008	2456,00	abric aïllat	15,81	200	138,14	1510130	1127170	377255	300	700

Annex III Classificació i processament de les dades arqueològiques

ESP-009	2526,07	Tancat aïllat	7,91	100	7,70	1491760	1109850	377059	300	800
ESP-010	2411,89	abric aïllat	72,89	400	3,01	809153	687693	122549	200	0
ESP-011	2470,00	abric aïllat	10,00	100	12,77	1483640	1115400	363390	200	0
ESP-012	2333,00	conjunt ramader	21,51	200	405,06	1262670	1036130	224630	300	700
ESP-013	2304,16	abric aïllat	60,10	400	110,41	1596640	1104750	482227	100	400
ESP-014	2040,00	vestigis miners	5,00	100	29,02	1195460	924681	267355	100	900
ESP-015A	2287,96	abric i estructures	25,74	200	320,57	1115380	950522	166316	200	0
ESP-015B	2283,27	abric aïllat	14,58	100	285,09	1219700	1013940	205983	300	800
ESP-015C	2328,32	abric aïllat	111,80	400	390,18	959310	780505	177754	200	0
ESP-015D	2283,20	abric i estructures	22,36	200	267,74	1227320	1023570	204101	300	700
ESP-016	2182,73	abric i estructures	21,51	200	40,20	1351110	1016080	329468	300	800
ESP-017	2303,41	conjunt ramader	44,30	300	188,36	1057880	882006	175670	300	600
ESP-018	2310,53	abric aïllat	50,62	300	55,28	1465770	1053260	406289	100	400
ESP-019	2033,05	cabana aïllada	23,72	200	23,31	1203640	939137	262977	300	800
ESP-020	2243,25	abric aïllat	25,00	200	60,28	1410610	1066250	339708	300	700
ESP-021	2185,19	abric aïllat	30,21	300	24,88	1546300	1121390	417209	200	0
ESP-022	2078,85	conjunt ramader	22,36	200	76,02	1401640	1079000	317352	300	800
ESP-023	2200,21	conjunt ramader	47,17	300	185,89	1026140	848658	176813	300	600
ESP-024	2171,78	conjunt ramader	53,15	300	281,52	1472960	1070350	395665	100	600
ESP-025	2221,91	conjunt ramader	32,60	300	72,49	1464980	1087790	370610	300	700
ESP-026	2279,62	abric aïllat	68,28	400	24,76	1347620	1003650	334457	200	0
ESP-027	2315,95	abric i estructures	22,64	200	735,38	1324930	1013460	305193	300	700
ESP-028	2287,47	conjunt ramader	17,68	200	84,39	1174960	968016	205638	200	0
ESP-029A	1936,31	abric aïllat	32,60	300	155,31	1098230	914233	183257	100	700
ESP-029B	1939,27	carboneres	30,21	300	130,07	1129210	936329	191721	100	700
ESP-030	1716,38	altres	63,25	400	73,98	1341630	1031870	302582	100	400
ESP-031	2327,00	Tancat aïllat	10,00	100	171,77	1124640	938642	186800	300	900
ESP-032A	1699,83	Tancat aïllat	19,04	200	52,98	1123710	943493	179867	100	800

Annex III Classificació i processament de les dades arqueològiques

ESP-032B	1699,83	carboneres	19,04	200	52,98	1123710	943493	179867	100	800
ESP-033	2283,45	abric aïllat	25,74	200	38,16	1112440	916668	195826	400	700
ESP-034A	1787,97	carboneres	33,35	300	18,88	1051650	881216	170270	100	700
ESP-034B	1786,77	cabana aïllada	31,62	300	30,86	1068780	892415	175933	100	700
ESP-036	2086,50	abric aïllat	43,16	300	269,86	1054530	840954	216149	200	0
ESP-039	2109,81	carboneres	21,51	200	29,21	1185440	976688	208755	100	800
ESP-040	2064,91	carboneres	42,57	300	49,43	1039800	872011	168248	100	600
ESP-041	2055,91	carboneres	41,23	300	34,76	1171260	931658	236573	100	700
ESP-042	2071,72	carboneres	30,00	200	144,89	1294470	1015030	276221	100	700
ESP-043	2048,00	carboneres	11,18	100	72,19	1401610	1066260	329173	100	900
ESP-044	1934,17	carboneres	44,72	300	44,42	1508240	1096190	403442	100	600
ESP-045	1957,78	carboneres	42,57	300	90,21	1187480	937119	248714	100	600
ESP-047	1965,60	carboneres	40,00	300	68,76	1207070	949940	256065	100	700
NA-001	2175,53	cabana aïllada	27,61	200	7,69	1570610	1138280	425563	300	800
NA-002	2163,24	conjunt ramader	25,74	200	76,57	1438740	1057200	375646	300	800
NA-003	2183,07	abric aïllat	33,54	300	35,24	1205640	946595	256265	300	700
NA-004	2199,53	abric i estructures	10,00	100	27,98	1501760	1115460	380122	300	900
NA-005	2215,63	abric aïllat	22,36	200	14,98	1249060	987626	259382	400	700
NA-006	2423,84	abric aïllat	21,51	200	153,47	1275200	1034290	238892	300	700
NA-007	2249,28	cabana aïllada	57,12	300	38,75	1563720	1091180	463017	300	600
NA-008	2455,66	conjunt ramader	25,50	200	40,07	1251260	995775	252257	300	700
NA-009	2234,85	abric aïllat	35,36	300	3,11	1582900	1139170	435536	300	700
NA-010	2455,05	cabana aïllada	22,36	200	17,87	1580810	1150970	421990	200	0
NA-011	2239,00	conjunt ramader	20,00	200	31,39	1254380	989682	261134	300	800
NA-012	2452,14	Tancat aïllat	33,35	300	68,86	1176150	960133	214234	300	700
NA-013	2244,12	abric aïllat	77,78	400	9,36	1485770	1040860	436067	300	400
NA-014	2441,60	Tancat aïllat	57,01	300	105,29	1439760	1053300	380547	300	400
NA-015	2238,75	abric aïllat	47,57	300	19,10	972065	820047	153135	300	600

Annex III Classificació i processament de les dades arqueològiques

NA-016	2405,41	conjunt ramader	25,74	200	233,24	1590320	1149830	433324	300	700
NA-017	2235,08	conjunt ramader	21,51	200	41,07	1474010	1101820	366565	700	700
NA-018	2416,35	abric aillat	25,50	200	2,45	1397290	1067090	325624	300	700
NA-019	2259,67	abric aillat	72,11	400	126,26	1427490	1031380	388411	300	400
NA-020	2463,29	abric aillat	22,36	200	56,39	1315700	1037410	275467	300	700
NA-021	2298,28	abric aillat	32,02	300	104,57	1445670	1108040	330216	400	600
NA-022	2272,26	conjunt ramader	21,51	200	13,56	1475800	1101600	368140	300	700
NA-023	2406,69	conjunt ramader	14,58	100	10,31	1530190	1142180	382336	300	800
NA-024	2330,82	Tancat aillat	11,18	100	254,41	1294280	1036990	253932	300	800
NA-025	2207,97	conjunt ramader	21,51	200	21,52	1258340	992011	263006	300	700
NA-026	2205,23	conjunt ramader	12,75	100	9,26	1317070	1023520	289838	700	800
NA-027	2197,83	conjunt ramader	14,58	100	17,55	1511450	1117260	387586	700	800
NA-028	2204,08	cabana aillada	32,60	300	8,47	1494280	1097440	390257	200	0
NA-029	2204,17	abric aillat	32,02	300	20,02	1511650	1103950	400495	200	0
NA-030	2192,67	conjunt ramader	27,61	200	35,19	1163100	931885	228261	700	700
NA-032	2371,03	conjunt ramader	7,91	100	16,41	1435630	1094080	337370	300	900
NA-033	2374,26	conjunt ramader	11,18	100	52,23	1381130	1065990	311920	700	700
NA-034	2380,00	abric aillat	7,91	100	12,05	1397710	1073850	320242	300	900
NA-035	2381,00	cabana aillada	5,00	100	19,91	1436090	1095570	336612	300	900
NA-036	2384,06	conjunt ramader	7,07	100	25,65	1424670	1088170	332531	300	900
NA-037	2403,09	conjunt ramader	14,58	100	117,01	1507060	1121940	379759	300	800
NA-038	2390,00	cabana aillada	0,00	100	12,29	1465960	1107940	353233	300	900
NA-039	2206,92	abric aillat	63,74	400	60,56	849398	731988	120559	300	400
NA-040	2174,27	altres	46,10	300	10,80	935773	756349	178801	400	600
NA-041	2219,16	cabana aillada	53,97	300	112,57	935028	793971	142512	300	600
NA-042	2193,40	abric aillat	35,36	300	49,82	1340140	1036010	299860	300	700
NA-044	2217,32	Pas comptador	50,25	300	104,02	1099320	852145	245449	200	0
NA-046	2192,24	Tancat aillat	31,62	300	88,55	1444750	1076670	362656	300	700

Annex III Classificació i processament de les dades arqueològiques

NA-048	2208,07	altres	19,04	200	30,27	1300020	1025450	271767	300	800
NA-050	2210,00	conjunt ramader	10,00	100	28,21	1358240	1060360	293911	300	900
NA-052	2210,44	conjunt ramader	29,15	200	43,69	1432000	1086600	339005	700	600
NA-054	2396,99	conjunt ramader	41,23	300	80,95	1131350	928225	201881	200	0
NA-055	2278,04	cabana aillada	17,68	200	90,29	1436800	1082510	349204	300	800
NA-056	2226,26	abric aillat	65,19	400	72,63	1368040	1008760	350730	400	200
NA-057	2274,04	conjunt ramader	20,00	200	33,88	1432530	1083290	344524	300	800
NA-058	2216,10	Tancat aillat	37,58	300	46,04	1299600	1015600	279766	700	600
NA-059	2269,69	conjunt ramader	14,58	100	8,39	1510230	1119440	384635	300	800
NA-060	2205,00	Tancat aillat	3,54	100	12,30	1359360	1082420	272948	700	800
NA-061	2288,10	cabana aillada	15,00	100	40,99	1532160	1134210	391508	300	800
NA-062	2167,61	Pas comptador	48,09	300	15,27	1590650	1124030	458762	300	600
NA-063	2274,61	Tancat aillat	36,91	300	39,11	1161050	936771	222536	300	700
NA-064	2220,76	conjunt ramader	21,51	200	60,09	1290260	995146	291744	300	700
NA-065	2468,37	Tancat aillat	28,28	200	12,04	1574330	1148690	418611	300	700
NA-066	2308,00	cabana aillada	7,91	100	49,90	1426550	1090400	331784	300	900
NA-067	2458,86	cabana aillada	21,51	200	131,66	1267500	991826	272577	300	700
NA-068	2213,27	Tancat aillat	22,64	200	60,35	1128600	976802	154315	200	0
NA-069	2283,00	conjunt ramader	5,00	100	58,81	1413180	1080910	327751	300	900
NA-070	2208,26	cabana aillada	17,68	200	14,22	1164050	1000270	165366	300	800
NA-071	2513,08	Tancat aillat	20,62	200	45,49	1340070	1052220	284991	300	700
NA-072	2207,40	Tancat aillat	14,58	100	26,50	1447090	1105620	335407	300	800
NA-073	2400,71	Tancat aillat	30,41	300	67,26	1333520	1034140	294741	300	700
NA-074	2214,96	conjunt ramader	18,03	200	60,08	1339520	1047600	287862	300	800
NA-075	2163,85	abric aillat	15,81	200	177,55	1278380	1018250	256731	300	800
		conjunt ramader								
NA-076	2353,27	gran	52,20	300	135,63	1653060	1147440	496628	300	400
NA-077	2269,96	abric aillat	17,68	200	60,60	1300460	1025110	273025	200	0

Annex III Classificació i processament de les dades arqueològiques

NA-078	2209,72	Tancat aïllat conjunt ramader	76,32	400	49,45	800482	681623	119790	300	400
NA-079	2135,12	gran conjunt ramader	18,03	200	155,62	1181040	953576	224810	700	700
NA-080	2355,15	gran	10,61	100	211,35	1515380	1127520	381801	300	800
NA-081	2139,11	conjunt ramader	10,61	100	77,61	1281200	1023490	254715	700	800
NA-082	2353,04	Pas comptador	17,68	200	169,45	1432820	1084440	343458	300	800
NA-083	2142,97	Pas comptador conjunt ramader	11,18	100	13,29	1291010	1022710	264149	300	900
NA-084	2410,30	gran	15,00	100	418,63	1532950	1118450	408158	300	800
NA-085	2260,58	conjunt ramader	42,57	300	65,44	1463030	1083270	373422	200	0
NA-086	2484,84	Tancat aïllat	34,82	300	453,00	1621020	1151380	462611	300	700
NA-087	2256,57	abric aïllat	53,03	300	87,03	1421680	1048820	364932	300	600
NA-088	2361,26	abric aïllat	12,75	100	127,03	1283230	1004980	275862	300	800
NA-089	2252,06	Tancat aïllat conjunt ramader	17,68	200	77,86	1170430	936022	231791	300	800
NA-090	2375,52	gran conjunt ramader	28,50	200	41,97	1186870	968204	217090	300	700
NA-091	1957,14	gran	18,03	200	124,82	1369170	1066690	296777	300	800
NA-092	2031,00	cabana aïllada	5,00	100	27,83	1292370	1035620	252911	300	900
NA-093	1928,56	Pas comptador	21,21	200	3,65	1198590	975179	220886	700	700
NA-094	1933,66	cabana aïllada	20,00	200	192,75	1121400	952724	169607	300	800
NA-095	2244,83	abric aïllat	34,82	300	61,60	1554750	1113090	432326	300	700
NA-096	1907,00	conjunt ramader	0,00	100	60,75	1283750	1039360	242882	700	800
NA-097	2254,31	cabana aïllada	46,10	300	52,95	1522430	1097200	414258	200	0
NA-098	1926,71	Pas comptador	19,04	200	108,64	1257340	996771	257542	300	800
NA-099	2251,34	cabana aïllada	33,54	300	375,46	1074350	907073	168447	200	0
NA-100	1938,21	cabana aïllada	50,00	300	192,33	1497800	1090510	398510	200	0
NA-101	2238,69	abric aïllat	39,53	300	400,67	1443550	1076480	357242	300	700

Annex III Classificació i processament de les dades arqueològiques

NA-102	1922,15	conjunt ramader	38,08	300	153,25	1176820	928982	245432	300	700
NA-104	1924,66	abric aillat	53,97	300	160,25	869299	749232	121041	300	600
NA-106	1914,68	Pas comptador	17,68	200	103,84	1306540	1016990	284956	300	800
NA-108	2189,72	cabana aillada	14,58	100	100,36	1323660	1030930	287661	300	900
NA-110	2352,58	conjunt ramader	31,62	300	52,67	1493380	1103460	384097	200	0
NA-112	2355,99	conjunt ramader	22,36	200	184,74	1587570	1153470	426906	300	700
NA-114	2212,95	Tancat aillat	18,03	200	27,51	1527370	1129110	391472	300	800
		Metarial en								
SO-001	2727,82	superfície	97,08	400	321,31	1708510	1121690	575832	300	0
SO-002	2468,52	conjunt ramader	138,29	400	23,94	1471360	945653	515033	200	0
SO-003	2501,26	abric aillat	25,74	200	860,61	1216720	1000410	215814	300	700
SO-004	2451,25	cabana aillada	28,50	200	29,00	1587390	1148550	432163	300	700
SO-005	2433,00	conjunt ramader	20,00	200	115,90	1431940	1078330	347951	300	800
SO-006	2449,40	conjunt ramader	43,01	300	17,57	1522850	1096220	420064	300	600
SO-007A	2171,24	conjunt ramader	18,03	200	130,08	1487850	1094790	387288	400	700
SO-007B	2166,00	altres	22,36	200	130,90	1286730	993915	289457	400	700
SO-008A	2262,00	conjunt ramader	24,75	200	63,97	1500010	1094370	399703	300	700
SO-008B	2256,20	conjunt ramader	22,36	200	23,59	1526280	1111210	408807	300	700
SO-009	2349,91	abric aillat	20,62	200	10,84	1528050	1138870	383146	300	700
SO-011	2417,08	conjunt ramader	18,03	200	28,20	1366280	1049390	313088	200	0
SO-012	2455,61	abric aillat	18,03	200	39,46	1556140	1137090	412839	200	0
TC-001	2368,26	abric aillat	17,68	200	310,88	1432600	1082520	345541	300	800
TC-002	2289,43	abric i estructures	30,41	300	158,49	1569600	1129370	433325	300	700
TC-003	2326,32	conjunt ramader	40,00	300	171,42	1367380	1028200	334659	300	600
TC-004	2301,13	cabana aillada	7,91	100	27,47	1378460	1057130	316986	600	0
TC-005	2421,32	conjunt ramader	10,00	100	41,66	1531080	1133000	391428	300	900
TC-006	2449,89	abric aillat	62,65	400	43,28	1455910	1040820	408660	200	0
TC-007	2393,08	Tancat aillat	30,41	300	31,76	1622700	1163280	451042	300	700

Annex III Classificació i processament de les dades arqueològiques

TC-008	2396,20	Pas comptador	22,36	200	32,95	1569580	1140470	421739	300	700
TC-009	2402,60	abric i estructures	107,01	400	39,52	1489890	1001190	479830	200	0
TC-012	2430,91	Tancat aïllat	7,91	100	24,24	1543220	1147230	390698	300	900
TC-013	2222,03	altres	14,58	100	54,65	1495710	1105940	383987	300	800
TC-013B	2222,03	cercle de pedres	14,58	100	54,65	1495710	1105940	383987	300	800
TC-014	2605,30	conjunt ramader	7,91	100	151,42	1473930	1110820	357789	300	800
TC-015	2631,70	cercle de pedres	17,68	200	392,29	1598320	1178500	412986	200	0
TC-016	2474,65	abric i estructures	12,75	100	207,68	1366030	1051040	311115	300	800
TC-017	2620,34	cercle de pedres	27,61	200	279,99	1510850	1127140	378214	300	700
TC-018	2469,26	abric i estructures	38,24	300	171,75	1455620	1078520	372031	300	600
TC-019	2299,59	Tancat aïllat	22,64	200	179,63	1563850	1138920	418154	300	700
TC-020	2544,77	abric i estructures	28,28	200	66,79	1586150	1151580	428049	300	700
TC-021	2274,14	Tancat aïllat	11,18	100	281,55	1490320	1112900	372299	300	800
TC-022	2319,62	conjunt ramader	20,00	200	187,03	1583830	1153070	423932	300	800
TC-023	2304,63	abric aïllat	25,50	200	267,37	1615490	1165040	443292	300	700
TC-023B	2302,11	cercle de pedres	17,68	200	286,33	1591370	1161360	423334	300	800
TC-024	2881,26	altres	35,00	300	471,01	1515920	1131600	378920	300	0
TC-025	2260,46	conjunt ramader	14,14	100	95,33	1528260	1132840	389579	300	800
TC-026A	2236,00	conjunt ramader	17,68	200	65,11	1563020	1145590	410986	300	800
TC-026B	2230,40	cabana aïllada	10,00	100	68,98	1523870	1131630	386464	300	900
TC-026C	2233,00	conjunt ramader	17,68	200	51,82	1547220	1132690	408306	300	800
TC-026D	2235,00	cabana aïllada	22,64	200	22,51	1248420	988511	257700	300	700
TC-027	2510,24	cercle de pedres	28,28	200	165,14	1619490	1173190	439260	300	700
TC-028	2288,44	conjunt ramader	5,00	100	252,96	1407400	1077350	326363	300	900
TC-029	2288,44	conjunt ramader	5,00	100	252,96	1407400	1077350	326363	300	900
TC-030	2299,31	conjunt ramader	20,00	200	176,28	1550110	1133970	409747	300	800
TC-031	2290,86	abric i estructures	32,60	300	23,46	1485020	1086660	391994	200	0
TC-032	2328,89	conjunt ramader	23,72	200	92,23	1268870	1005380	260389	300	700

Annex III Classificació i processament de les dades arqueològiques

TC-033	2496,78	abric i estructures	30,00	200	144,98	1460510	1096320	358949	200	0
TC-035	2667,98	cercle de pedres	28,50	200	430,48	1669980	1202120	460359	200	0
TC-036	2163,06	conjunt ramader	33,54	300	304,69	1422390	1057630	358999	300	700
TC-037	2658,46	cabana aïllada	30,21	300	76,19	1357310	1044400	309173	200	0
		conjunt ramader								
TC-039	2496,94	gran	32,02	300	123,10	1237310	974240	261030	300	700
		conjunt ramader								
TC-040	2408,76	gran	10,61	100	7,47	1373230	1046200	322628	200	0
TC-041	2414,58	conjunt ramader	22,36	200	19,50	1496780	1113160	378537	300	700
TC-042	2456,26	conjunt ramader	10,00	100	109,66	1460240	1102230	352674	200	0
TC-043	1824,21	Diposit de ceràmica	66,05	400	181,01	1472760	1030920	434118	200	0
VB-001A	1983,40	conjunt ramader	25,50	200	78,11	1105310	892854	210390	300	800
VB-001B	1989,44	conjunt ramader	25,74	200	55,80	1117210	905749	209645	300	800
VB-001C	1978,00	conjunt ramader	17,68	200	125,13	1210480	949619	258291	300	800
VB-001D	1980,80	cabana aïllada	21,51	200	140,75	1206290	946429	257055	300	800
VB-001E	1979,40	conjunt ramader	17,68	200	107,07	1266200	983951	277755	300	800
VB-002	2248,23	abric aïllat	15,81	200	28,92	1319930	1013660	303651	700	700
VB-003	2287,01	abric i estructures	41,38	300	398,70	1060990	874539	186405	500	700
VB-004	2496,99	conjunt ramader	18,03	200	539,94	1521510	1122520	392614	200	0
VB-005	1831,00	conjunt ramader	11,18	100	72,72	1354840	1026770	323607	100	900
VB-006	2497,66	conjunt ramader	26,93	200	388,64	1531900	1133300	392177	300	700
VB-007	1977,41	conjunt ramader	109,77	400	150,97	1445680	969606	466483	100	0
VB-008	2387,49	abric i estructures	31,62	300	339,53	1333080	1025980	303480	300	700
VB-008B	2379,00	Pas comptador	30,00	200	319,90	1406970	1063820	338500	300	700
VB-009	2026,85	conjunt ramader	95,52	400	232,34	1431710	983047	440465	100	0
VB-010A	2093,00	conjunt ramader	29,15	200	160,90	1476480	1087990	382312	300	700
VB-010B	2093,00	Pas comptador	20,00	200	136,86	1398490	1057840	335817	300	800
VB-011	1626,84	abric aïllat	35,36	300	35,78	1003140	844828	158538	200	0

Annex III Classificació i processament de les dades arqueològiques

VB-012	2513,92	Tancat aïllat	71,59	400	271,19	1464670	1045950	411675	300	400
VB-013	1624,69	abric aïllat	45,28	300	23,54	907325	782534	126163	100	600
VB-014	1773,85	abric i estructures	68,65	400	165,06	1463480	1044380	409354	400	400
VB-015	2356,40	Diposit de ceràmica	28,28	200	149,36	1164430	931908	230174	300	700
VB-016	1870,76	abric i estructures	190,30	400	365,16	1320300	824856	485225	400	0
VB-017 inf	2060,20	conjunt ramader conjunt ramader	32,60	300	262,42	1307380	996428	305624	300	700
VB-017 sup	2120,32	gran	40,31	300	295,66	1164820	919328	242980	200	0
VB-018	2137,33	conjunt ramader	28,28	200	9,98	1180290	944233	233301	200	0
VB-018 sup	2173,96	conjunt ramader conjunt ramader	31,62	300	74,14	1129960	919747	209779	200	0
VB-019	2215,26	gran	19,04	200	172,50	1374640	1056650	313657	400	700
VB-020	2024,00	Tancat aïllat	7,91	100	118,55	1308610	1038750	265906	300	900
VB-021	1797,54	conjunt ramader	33,54	300	153,84	1479950	1072520	397835	200	0
VB-022	1968,00	abric aïllat	44,72	300	43,60	1425060	1023980	394652	100	600
VB-023	1980,85	abric aïllat	93,34	400	59,23	1000790	764533	233505	200	0
VB-024	1833,73	conjunt ramader	14,58	100	110,18	1425230	1067900	350966	300	900
VB-025	2410,76	cercle de pedres	25,74	200	50,05	1541650	1136900	398697	200	0
VB-026A	2239,73	conjunt ramader	10,00	100	37,58	1520800	1125030	390092	300	900
VB-026B	2246,00	conjunt ramader	0,00	100	41,29	1450380	1093560	352394	600	0
VB-027	2497,96	abric aïllat	23,72	200	255,48	1493110	1130280	356796	200	0
VB-028	2471,99	conjunt ramader	11,18	100	305,87	1399970	1077070	319016	300	800
VB-029	2302,40	abric aïllat	11,18	100	37,49	1444690	1089720	350548	300	800
VB-030	2225,95	conjunt ramader	15,00	100	79,82	1434140	1082070	347001	300	800
VB-031	2445,91	abric aïllat	32,60	300	170,14	1368340	1055670	309169	300	700
VB-032	2282,84	abric aïllat	36,91	300	143,87	1498320	1093440	398886	300	700
VB-033	2376,53	conjunt ramader	68,65	400	78,65	777205	697364	85410	300	400
VB-034	2384,11	conjunt ramader	30,21	300	118,89	1450500	1065230	379798	300	700

Annex III Classificació i processament de les dades arqueològiques

VB-035	2257,04	abric aïllat	11,18	100	211,81	1317570	1048430	265954	300	800
VB-036	2386,00	conjunt ramader	7,07	100	42,16	1517830	1133890	378696	300	900
VB-037	2301,15	Tancat aïllat	17,68	200	78,83	1278680	1013380	261789	300	800
VB-038	2310,85	cabana aïllada	5,00	100	27,64	1415980	1092980	318385	300	900
VB-040	2323,28	art rupestre	21,21	200	28,80	1446420	1112590	326555	700	700
VB-041	1873,00	Tancat aïllat	14,14	100	7,49	1340140	1016360	319654	300	900
VB-042	2259,47	conjunt ramader	42,57	300	33,49	1006760	854254	153855	300	600
VB-043	2256,75	conjunt ramader	23,72	200	165,94	1357250	1043080	309292	300	700
VB-044	2198,29	conjunt ramader	10,00	100	0,83	1291100	1014230	274006	700	800
VB-045	2119,77	conjunt ramader	15,81	200	128,37	1362390	1041690	314128	300	800
VB-046	2188,12	abric aïllat	28,28	200	2,08	1041900	881091	164781	200	0
		Metarial en								
VB-047	2454,72	superfície	20,00	200	75,84	1627520	1181050	439314	300	700
VB-048	2177,42	abric aïllat	73,82	400	114,04	1431670	1045780	376693	300	400
VB-049	2446,43	conjunt ramader	30,21	300	196,57	1233490	983345	247910	300	700
VB-050	2138,00	conjunt ramader	62,55	400	14,73	1464780	1084900	370424	400	400
VB-051	2379,21	abric aïllat	28,50	200	70,43	1201760	969113	230874	200	0
VB-052	2197,30	conjunt ramader	25,74	200	30,96	1476280	1093760	376041	300	800
VB-053	2341,61	conjunt ramader	11,18	100	78,00	1303810	1003390	295256	300	800
VB-054	2108,00	cabana aïllada	10,61	100	13,21	1434380	1076870	351158	100	900
VB-055	2284,10	abric i estructures	51,48	300	153,67	1447210	1065610	374507	200	0
VB-056	2145,66	conjunt ramader	7,91	100	48,87	1251340	1055250	197649	300	900
VB-057	2277,57	abric aïllat	36,91	300	57,93	1113420	916594	197504	200	0
VB-058A	2133,60	conjunt ramader	17,68	200	43,76	1334600	1008780	321867	300	800
VB-058B	2124,40	conjunt ramader	29,15	200	73,41	1495040	1078600	409996	300	700
VB-059	2273,28	abric i estructures	11,18	100	50,02	1166490	959714	206323	200	0
VB-060	2323,94	conjunt ramader	47,43	300	23,62	1432090	1056950	368018	300	600
VB-061	2674,55	cercle de pedres	49,62	300	695,24	1633060	1159220	466072	300	200

Annex III Classificació i processament de les dades arqueològiques

VB-062	2334,68	abric i estructures	65,19	400	9,12	1430010	1039980	383921	200	0
VB-063	2488,21	Tancat aïllat	10,61	100	365,52	1564760	1159390	399318	300	800
VB-064 B	2347,40	conjunt ramader	25,50	200	3,39	1550080	1121580	421915	300	700
VB-064A	2345,92	conjunt ramader	11,18	100	16,00	1365650	1039800	321820	300	800
VB-065	2465,21	Tancat aïllat	22,36	200	19,26	1510650	1151350	350472	200	0
VB-066	2163,11	abric aïllat	67,92	400	44,94	1143950	911197	229211	500	400
VB-067	2326,74	abric aïllat	38,08	300	87,56	1359180	1021190	333118	300	600
VB-068	2231,46	conjunt ramader	14,14	100	134,06	1207130	984914	221054	300	800
VB-069	2202,83	Tancat aïllat	17,68	200	154,13	1332760	1035840	293245	300	800
VB-071	2043,36	abric aïllat	30,00	200	70,89	1140970	925895	213105	100	700
VB-072	2042,96	cabana aïllada	95,20	400	462,17	934328	745580	187187	500	0
VB-073	1877,37	altres	38,24	300	153,19	1231700	957423	270768	300	700
VB-074	2105,36	abric aïllat	57,55	300	139,95	1606490	1109530	487960	200	0
VB-075	2135,45	abric aïllat	30,00	200	84,50	1374130	1037840	331462	500	700
VB-076	2176,92	Tancat aïllat	22,64	200	253,15	1529620	1108770	414347	300	800
VB-077	2193,72	abric aïllat	37,58	300	35,55	1307550	983836	318570	200	0
VB-078	1496,09	altres	21,51	200	54,44	1281780	970274	306650	400	700
VB-079	2281,32	conjunt ramader	18,03	200	38,74	1361690	1056440	301493	300	800
VB-080	1649,18	conjunt ramader	50,62	300	74,14	1232550	912032	315409	300	600
VB-081	2291,00	abric i estructures	10,00	100	54,09	1335780	1042770	289323	200	0
VB-083	2295,35	conjunt ramader	28,50	200	64,43	1333060	1020570	308854	200	0
VB-084	2538,00	abric i estructures conjunt ramader	14,58	100	55,65	1344280	1033240	307405	200	0
VB-085	2258,03	gran	7,91	100	100,12	1319120	1006980	308494	300	900
VB-086	2256,00	Tancat aïllat	20,00	200	50,51	1189900	936961	250997	300	800
VB-087	2254,80	cercle de pedres conjunt ramader	20,00	200	43,43	1191740	938361	251591	300	800
VB-088A	2246,00	gran	10,00	100	90,47	1308330	1025720	280104	300	900

Annex III Classificació i processament de les dades arqueològiques

VB-088B	2245,32	conjunt ramader	7,91	100	90,13	1419100	1082040	332044	300	900
VB-088C	2253,93	conjunt ramader	39,53	300	133,95	1079200	879837	198925	300	700
VB-088D	2242,03	altres	25,00	200	50,04	1220280	965316	252578	300	700
VB-089	2238,81	cabana aïllada	28,28	200	90,26	1208840	970690	236418	200	0
VB-090	2158,05	conjunt ramader	43,73	300	58,26	1482280	1082450	392649	300	600
VB-091	2244,23	cabana aïllada	18,03	200	61,62	1273460	1010340	260758	300	800
VB-092	2295,00	conjunt ramader	0,00	100	2,20	1437990	1090450	343195	600	0
VB-093	2245,01	conjunt ramader	17,68	200	91,00	1268480	1007490	258050	300	800
VB-094	2185,64	abric aïllat	60,10	400	530,76	1179500	916360	260579	500	400
VB-095	2459,48	altres	32,02	300	502,50	1263980	1000710	260973	200	0
VB-096	2471,80	conjunt ramader	22,36	200	568,89	1278930	1005250	271169	200	0
VB-097	2348,00	conjunt ramader	14,58	100	250,57	1481850	1112580	364004	300	800
VB-098	2312,20	conjunt ramader	25,74	200	172,70	1441240	1080000	356314	300	700
VB-099	2071,02	art rupestre	61,75	400	1015,60	1052860	854920	195777	100	400
VB-100	1950,80	abric aïllat	22,36	200	53,69	1148560	911209	235798	300	800
VB-102	2093,48	abric aïllat	30,21	300	177,42	1542910	1118030	417851	100	700
VB-103	2000,40	conjunt ramader	36,06	300	442,28	1128550	909406	217867	100	700
VB-104	1988,32	cabana aïllada	28,28	200	412,54	1219770	963804	253234	100	700
VB-105	2057,80	conjunt ramader	20,00	200	758,94	1176000	982902	193674	300	800
VB-106	2307,36	conjunt ramader	17,68	200	138,53	1326110	1035490	286875	300	800
VB-107	1919,89	cabana aïllada	21,21	200	1402,34	1505390	1108150	391059	200	0
VB-108	1928,32	abric aïllat	74,33	400	1425,27	858088	715245	142998	200	0
VB-109	2091,01	art rupestre	50,99	300	1014,65	975498	834599	140847	100	600
VB-110	1906,27	cabana aïllada	39,05	300	1441,16	1459540	1054460	398180	200	0
VB-111	2275,47	conjunt ramader	20,62	200	129,88	1243200	981492	259314	300	700
VB-112	2275,91	conjunt ramader	35,36	300	127,63	1396060	1055770	335538	300	700
VB-113	2346,44	cercle de pedres	11,18	100	230,14	1407160	1078410	324790	300	800
VB-114	1835,00	Diposit de ceràmica	53,85	300	247,96	1504380	1066250	428847	200	0

Annex III Classificació i processament de les dades arqueològiques

VB-115	2241,00	Diposit de ceràmica	7,91	100	192,61	1240430	1003590	235747	200	0
VB-116	1821,60	Diposit de ceràmica	41,23	300	209,83	1507040	1085320	412403	200	0

Taula 2. Taula amb els 378 llocs arqueològics de la mostra gran incorporant els resultats de l'anàlisi espacial.

1.3Mostra de 378 punts a l'atzar



Figura 1. Mapa del PNAESM amb els 378 punts establerts a l'atzar.

Annex III Classificació i processament de les dades arqueològiques

Codi_1	ALTURA	PENDENTS	REC_FAO	NEAR_DIS	INSO_ANUAL	INSO_ESTIU	INSO_HIV	R_INS_A	R_INS_E	R_INS_H	USOS_SOL	SOL_POTENC
1	2445,00	53,15	300	260,54	1066250	870116	195708	2	3	2	300	400
2	2634,00	70,71	400	250,30	1714600	1154850	549572	4	4	4	300	400
3	2251,00	31,62	300	112,43	1594650	1143520	443148	4	4	4	200	0
4	2314,00	48,09	300	6,83	878062	781405	103471	2	2	1	700	400
5	1943,00	147,69	400	505,06	468117	389212	83263	1	1	1	100	0
6	2586,00	85,15	400	298,66	798332	697347	105745	1	2	1	200	0
7	2504,00	112,36	400	407,36	1522240	1003080	509341	4	3	4	300	0
8	1832,00	30,00	200	1394,61	1159500	937361	219899	3	3	2	100	700
9	1731,00	22,36	200	366,97	1206620	951354	252298	3	3	2	100	800
10	1836,00	74,33	400	897,97	1364200	993660	363489	3	3	3	100	400
11	2303,00	50,25	300	20,70	1617090	1124200	484252	4	4	4	200	0
12	2458,00	72,89	400	1080,96	1066900	854700	210675	2	3	2	200	0
13	2476,00	72,11	400	354,05	1510060	1064750	437855	4	4	4	200	0
14	1865,00	67,55	400	603,18	1575920	1080780	485865	4	4	4	100	400
15	2592,00	41,23	300	506,77	1089710	909860	180007	2	3	1	300	600
16	1276,00	52,20	300	164,38	909093	771253	138223	2	2	1	400	400
17	2787,00	78,10	400	722,14	1021440	827755	192861	2	2	2	200	0
18	1464,00	47,57	300	161,01	1379820	1041860	329078	3	4	3	100	600
19	2347,00	88,60	400	178,74	683226	588477	99165	1	1	1	200	0
20	2163,00	66,71	400	26,97	1118870	798302	314978	2	2	3	200	0
21	1678,00	70,18	400	265,61	1499350	1046950	440225	4	4	4	100	400
22	2039,00	46,10	300	155,58	1374740	1017810	351113	3	4	3	400	600
23	2360,00	49,62	300	609,57	1122930	910096	211642	2	3	2	400	400
24	2549,00	72,89	400	311,73	1062150	871098	189914	2	3	2	200	0
25	2419,00	53,97	300	197,25	1239210	959855	275900	3	3	2	300	400
26	1950,00	42,57	300	171,61	999322	867358	134799	2	3	1	400	600
27	2475,00	36,06	300	284,99	1192580	952374	237938	3	3	2	200	0

Annex III Classificació i processament de les dades arqueològiques

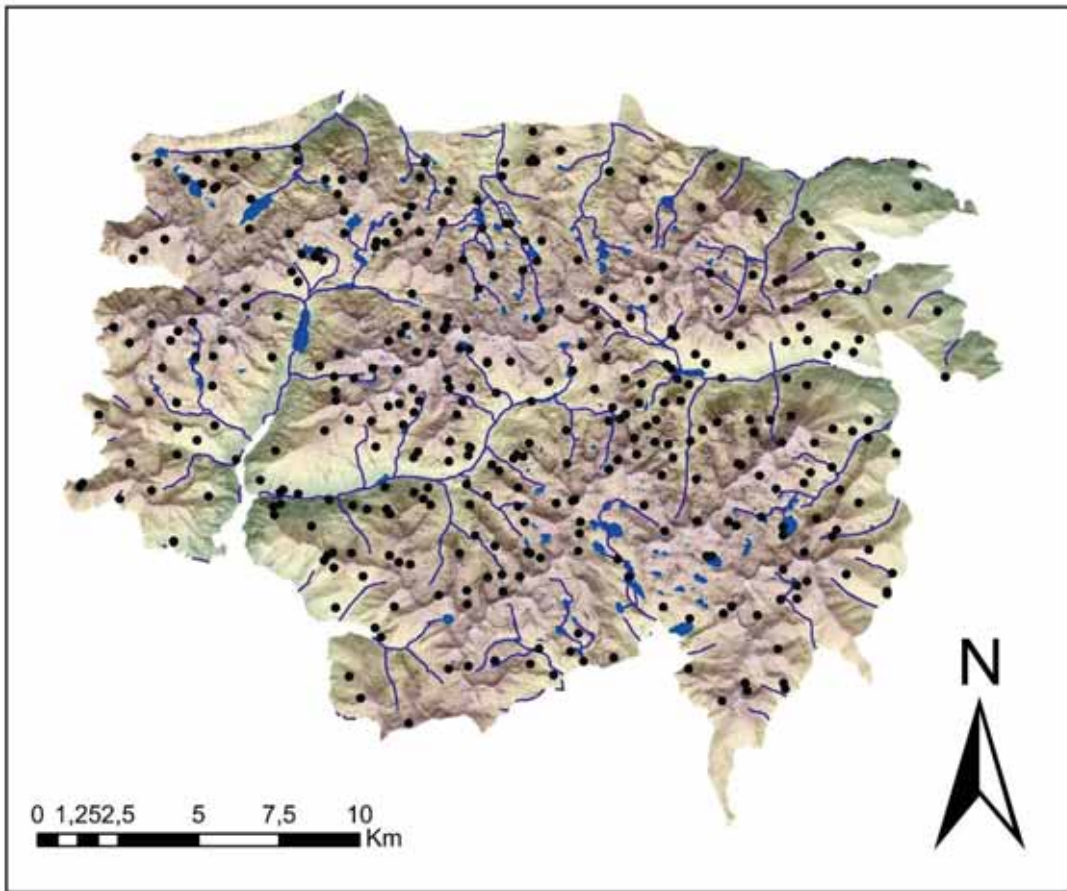
28	2302,00	69,73	400	135,42	1614740	1103740	501101	4	4	4	200	0
29	1427,00	54,89	300	90,60	1263580	927344	331428	3	3	3	100	600
30	2319,00	36,06	300	29,08	1608540	1150620	450466	4	4	4	300	600
31	1921,00	22,64	200	365,61	1245600	985858	256901	3	3	2	100	800
32	2573,00	35,36	300	1,35	1176300	963732	211977	3	3	2	200	0
33	2371,00	48,09	300	555,27	997876	866304	133332	2	3	1	200	0
34	2320,00	60,21	400	1225,92	922681	792090	133486	2	2	1	300	400
35	2589,00	39,05	300	20,20	1200870	960888	238014	3	3	2	200	0
36	2342,00	82,54	400	740,06	1220780	917679	298934	3	3	3	300	400
37	2542,00	32,60	300	253,09	1629900	1152630	469333	4	4	4	200	0
38	2354,00	60,83	400	800,29	1238040	967022	269527	3	3	2	300	400
39	2095,00	52,56	300	126,00	1265030	973058	287181	3	3	2	100	600
40	1848,00	58,31	300	398,41	1081280	861035	218108	2	3	2	100	600
41	2582,00	70,00	400	480,95	1313810	983263	325805	3	3	3	200	0
42	2317,00	58,31	300	75,44	1549300	1081130	458798	4	4	4	300	400
43	2440,00	7,91	100	3,65	1511830	1126290	380258	4	4	3	600	0
44	2299,00	52,56	300	512,16	1024420	854383	169815	2	3	1	300	600
45	2363,00	50,00	300	387,95	1632190	1150240	473706	4	4	4	300	400
46	2261,00	122,98	400	283,74	602881	514352	91837	1	1	1	100	0
47	1905,00	34,82	300	213,91	1231730	957219	272180	3	3	2	100	700
48	2385,00	14,14	100	372,18	1351820	1044470	303528	3	4	3	300	800
49	2243,00	70,71	400	638,40	1629900	1105670	514599	4	4	4	300	400
50	2299,00	95,20	400	294,83	939251	753159	184913	2	2	1	200	0
51	2146,00	44,72	300	792,70	1058450	874532	183438	2	3	1	300	600
52	2596,00	53,85	300	466,17	1157280	923004	231383	3	3	2	300	400
53	2316,00	53,97	300	395,70	1670520	1157640	503743	4	4	4	500	400
54	2696,00	64,90	400	449,26	1254700	964672	286546	3	3	2	300	200
55	2576,00	46,10	300	297,57	1313380	1002090	307505	3	3	3	200	0

Annex III Classificació i processament de les dades arqueològiques

56	2248,00	22,36	200	16,76	1331550	1037790	287813	3	4	2	300	700
57	2260,00	67,55	400	830,15	865578	748439	119052	2	2	1	400	200
58	2095,00	48,09	300	468,94	1193660	937388	253578	3	3	2	300	600
59	1948,00	22,36	200	212,96	1388670	1049390	333698	3	4	3	300	800
60	2485,00	62,55	400	893,90	1328520	995822	327405	3	3	3	300	400
61	2197,00	81,32	400	120,20	1377910	955764	414327	3	3	3	400	400
62	2473,00	54,08	300	423,99	1622410	1135540	478892	4	4	4	300	400
63	2267,00	70,71	400	1182,61	846141	730662	117782	1	2	1	200	0
64	2247,00	68,28	400	383,27	1560900	1070270	482176	4	4	4	300	400
65	2402,00	120,26	400	404,71	1249390	892816	350808	3	3	3	200	0
66	2051,00	54,08	300	76,43	933406	799076	135385	2	2	1	300	600
67	2626,00	169,19	400	362,94	1258730	867351	383377	3	3	3	200	0
68	2370,00	94,34	400	259,51	1413300	990002	416070	4	3	3	300	0
69	2214,00	64,90	400	1166,62	904291	769799	135218	2	2	1	100	400
70	2444,00	50,25	300	1111,13	1350060	1021540	324187	3	4	3	200	0
71	2361,00	63,74	400	708,40	1536430	1078480	450165	4	4	4	300	400
72	2364,00	63,25	400	781,47	1518120	1073190	437268	4	4	4	300	400
73	2452,00	21,51	200	569,30	1260620	995820	261238	3	3	2	300	700
74	1902,00	89,51	400	834,38	757929	641126	117375	1	2	1	100	400
75	2114,00	57,99	300	530,44	1263320	962189	297351	3	3	2	300	600
76	1941,00	86,02	400	289,42	1479760	1014250	456699	4	4	4	400	400
77	2177,00	69,64	400	471,99	1604790	1099930	495859	4	4	4	300	400
78	2252,00	111,02	400	97,30	1557670	1020180	527316	4	4	4	100	0
79	1766,00	95,52	400	516,57	1348380	942822	396661	3	3	3	100	0
80	2179,00	22,36	200	334,44	1227970	1009790	216846	3	4	2	300	800
81	1723,00	33,54	300	1621,34	1520650	1096840	416782	4	4	3	300	700
82	2349,00	178,89	400	650,56	1184180	822037	355441	3	2	3	400	0
83	2398,00	45,96	300	11,77	1049900	865789	183556	2	3	1	300	600

Annex III Classificació i processament de les dades arqueològiques

84	1979,00	64,90	400	668,01	858389	737368	122547	2	2	1	100	400
85	2293,00	0,00	100	19,68	1434350	1083070	346304	4	4	3	600	0
86	2349,00	0,00	100	37,44	1420130	1100830	315430	4	4	3	600	0
87	1482,00	42,57	300	138,86	1379230	1046330	324358	3	4	3	100	600
88	2295,00	48,09	300	25,72	1547970	1123260	416210	4	4	3	100	600
89	1971,00	61,75	400	73,79	1532020	1068460	455109	4	4	4	400	400
90	2032,00	30,00	200	681,15	1186050	955547	228108	3	3	2	100	700
91	2144,00	30,00	200	163,30	1319150	1033840	283425	3	4	2	100	700
92	2587,00	36,06	300	8,26	1292110	1009900	278948	3	4	2	200	0
93	2104,00	106,07	400	514,45	737863	619972	118940	1	1	1	100	0
94	1811,00	44,72	300	85,89	1504570	1083790	412983	4	4	3	100	600
95	1648,00	31,62	300	11,20	958760	816009	145107	2	2	1	100	700
96	2510,00	79,77	400	432,55	1467580	1037810	422562	4	4	4	300	400
97	2364,00	40,00	300	243,97	1117590	919617	197353	2	3	2	100	600
98	1726,00	14,14	100	571,41	1291260	1006930	280808	3	3	2	100	900
99	2390,00	20,00	200	216,92	1560410	1142770	408182	4	4	3	300	800
100	2537,00	52,20	300	419,24	1619060	1145400	464937	4	4	4	300	400
101	2636,00	31,82	300	270,57	1199280	986588	211908	3	3	2	200	0
102	1687,00	80,62	400	107,04	1334780	953995	374170	3	3	3	100	400
103	2296,00	67,18	400	213,05	1570290	1097810	464301	4	4	4	300	400
104	2468,00	11,18	100	167,00	1521340	1138350	376133	4	4	3	300	800
105	2172,00	49,50	300	5,36	1527980	1092450	427937	4	4	4	100	600
106	2557,00	50,25	300	115,60	1403970	1044540	353936	3	4	3	300	400
107	2414,00	80,62	400	339,14	1471620	1040740	423515	4	4	4	300	400
108	1944,00	30,00	200	222,26	1500410	1099680	393388	4	4	3	300	700
109	1651,00	57,55	300	407,79	1542000	1075590	458053	4	4	4	100	600
110	2534,00	0,00	100	40,71	1490550	1120680	364737	4	4	3	200	0
111	1992,00	20,00	200	476,80	1409390	1069860	334821	3	4	3	300	800

Annex III Classificació i processament de les dades arqueològiques

112	2251,00	24,75	200	78,38	1517790	1106600	404083	4	4	3	300	700
113	2473,00	57,01	300	1104,38	1008470	850257	159437	2	3	1	300	400
114	1951,00	42,43	300	273,51	1053880	858810	195283	2	3	2	100	600
115	2431,00	90,14	400	847,61	954805	777594	176683	2	2	1	200	0
116	2467,00	70,18	400	22,24	1286970	958204	324791	3	3	3	300	400
117	1940,00	38,89	300	332,78	1526120	1101720	417464	4	4	4	400	600
118	2348,00	31,62	300	33,82	1490530	1102210	381494	4	4	3	300	700
119	2326,00	60,83	400	256,94	828832	735846	99546	1	2	1	300	400
120	2653,00	55,90	300	324,87	1447070	1065330	376240	4	4	3	200	0
121	2710,00	83,44	400	63,55	817846	701334	117461	1	2	1	200	0
122	2472,00	72,11	400	622,07	896938	752774	144602	2	2	1	200	0
123	1842,00	33,35	300	521,01	1314180	1005850	303435	3	3	3	100	700
124	2526,00	96,18	400	166,57	493597	412395	86486	1	1	1	200	0
125	2409,00	83,82	400	461,66	693095	609213	88627	1	1	1	200	0
126	2532,00	51,48	300	534,85	1149950	940698	208715	3	3	2	200	0
127	2339,00	69,73	400	862,44	1125650	891061	233494	2	3	2	100	400
128	2419,00	77,62	400	206,20	1061320	842156	216235	2	2	2	300	400
129	2444,00	31,62	300	224,55	1328890	1017350	307864	3	4	3	300	700
130	2244,00	68,65	400	907,35	903119	766107	139040	2	2	1	300	400
131	1932,00	72,80	400	368,19	1523850	1046310	468784	4	4	4	100	400
132	2374,00	75,91	400	635,20	775874	672506	107827	1	2	1	300	400
133	2614,00	53,97	300	606,83	1722460	1187780	525246	4	4	4	200	0
134	2649,00	95,46	400	743,51	1329370	989741	336553	3	3	3	200	0
135	2270,00	39,05	300	660,58	1595870	1144080	444495	4	4	4	300	700
136	1482,00	71,59	400	786,94	1008850	801266	205709	2	2	2	100	400
137	2293,00	0,00	100	29,88	1451970	1096470	351169	4	4	3	600	0
138	2552,00	70,71	400	403,02	976339	805379	171392	2	2	1	200	0
139	2098,00	17,68	200	86,83	1366690	1056570	305974	3	4	3	300	800

Annex III Classificació i processament de les dades arqueològiques

140	1819,00	53,03	300	363,39	937569	797717	140989	2	2	1	100	600
141	2302,00	56,57	300	235,94	1012200	835704	176530	2	2	1	200	0
142	2293,00	43,16	300	295,18	1005350	842935	162632	2	2	1	200	0
143	1908,00	55,90	300	155,30	895474	766655	130961	2	2	1	100	600
144	2576,00	52,56	300	241,22	966959	829938	139335	2	2	1	200	0
145	2052,00	53,85	300	666,57	1130050	886252	240593	2	3	2	400	400
146	2339,00	60,52	400	173,55	997170	830074	166400	2	2	1	300	400
147	2425,00	20,00	200	49,21	1298170	1018850	276613	3	4	2	300	800
148	2205,00	38,24	300	99,33	1600930	1134780	458574	4	4	4	300	700
149	2250,00	57,55	300	48,00	1265840	967381	294596	3	3	2	400	400
150	2461,00	38,08	300	289,59	1477960	1098780	374173	4	4	3	200	0
151	2613,00	63,25	400	161,60	1482440	1073560	402432	4	4	3	300	400
152	1982,00	28,50	200	209,68	1423170	1062760	355324	4	4	3	100	700
153	2514,00	67,27	400	63,41	927514	779657	149417	2	2	1	200	0
154	2542,00	22,36	200	108,44	1282980	1036620	245555	3	4	2	300	700
155	2362,00	64,90	400	3,34	1177860	911778	262798	3	3	2	300	400
156	2434,00	60,52	400	30,71	1609770	1124630	476282	4	4	4	300	400
157	2302,00	110,74	400	349,72	1324180	926741	390469	3	3	3	500	0
158	2625,00	55,90	300	68,19	1187030	944074	241117	3	3	2	200	0
159	2349,00	25,74	200	4,55	1482150	1101220	375451	4	4	3	300	700
160	2647,00	91,99	400	883,06	1552300	1052140	491247	4	4	4	200	0
161	2343,00	88,39	400	1451,81	1588830	1051350	527274	4	4	4	500	400
162	2276,00	81,62	400	850,81	1425390	1013840	404525	4	4	3	100	400
163	2539,00	25,00	200	364,05	1542810	1133590	402780	4	4	3	200	0
164	2407,00	17,68	200	28,18	1472310	1109460	357465	4	4	3	300	800
165	2237,00	11,18	100	80,22	1341110	1030210	306689	3	4	3	300	800
166	2300,00	26,93	200	53,41	1440360	1086910	348197	4	4	3	300	700
167	2364,00	78,10	400	557,19	962612	790845	171169	2	2	1	400	200

Annex III Classificació i processament de les dades arqueològiques

168	1895,00	115,60	400	155,89	1175170	857652	311178	3	3	3	100	0
169	2620,00	115,11	400	235,33	673163	576175	100783	1	1	1	200	0
170	2534,00	0,00	100	89,49	1480900	1112510	363276	4	4	3	600	0
171	1725,00	33,35	300	63,97	1005380	844820	160618	2	2	1	100	700
172	2721,00	56,57	300	555,00	1065400	859505	205582	2	3	2	200	0
173	2420,00	63,25	400	171,24	1410220	1028120	376383	3	4	3	300	400
174	1909,00	57,55	300	138,61	883809	770947	115422	2	2	1	100	600
175	2533,00	86,10	400	815,19	1322910	945743	370562	3	3	3	200	0
176	2440,00	62,65	400	198,45	1641180	1132840	499647	4	4	4	300	400
177	1506,00	45,00	300	227,95	1449360	1052390	385907	4	4	3	100	600
178	2429,00	31,82	300	299,13	1268840	1000980	264158	3	3	2	300	700
179	2024,00	20,00	200	458,25	1372500	1043070	324911	3	4	3	100	800
180	2151,00	85,51	400	47,15	808761	681717	127505	1	2	1	500	400
181	2490,00	90,14	400	681,75	828348	695610	133079	1	2	1	400	0
182	2568,00	139,01	400	253,08	600523	511566	92145	1	1	1	300	0
183	2549,00	72,80	400	1056,85	1681810	1136820	535272	4	4	4	200	0
184	2100,00	85,44	400	940,28	1569020	1056290	503165	4	4	4	400	400
185	2340,00	55,00	300	18,52	985221	832841	152082	2	2	1	200	0
186	1811,00	36,40	300	841,50	1277010	984256	289183	3	3	2	100	700
187	2205,00	50,62	300	101,66	1077260	863230	213358	2	3	2	300	600
188	2175,00	41,38	300	6,55	1200740	933686	264419	3	3	2	300	700
189	2278,00	77,54	400	795,79	1249020	936221	308080	3	3	3	400	200
190	2545,00	161,28	400	592,66	1473730	930876	531617	4	3	4	300	0
191	2520,00	86,67	400	45,16	769371	659246	112339	1	2	1	200	0
192	2253,00	46,10	300	241,29	1573690	1118710	447274	4	4	4	100	600
193	2270,00	15,81	200	5,61	1343160	1021460	316839	3	4	3	400	700
194	2488,00	45,96	300	215,69	1671640	1173430	489519	4	4	4	200	0
195	2240,00	69,64	400	222,21	1611660	1107700	494613	4	4	4	300	400

Annex III Classificació i processament de les dades arqueològiques

196	2066,00	82,46	400	347,62	1271140	933154	333256	3	3	3	200	0
197	2815,00	77,86	400	406,79	1758640	1172800	575113	4	4	4	300	0
198	2566,00	78,26	400	451,99	847763	725590	124636	1	2	1	200	0
199	2334,00	193,42	400	160,46	940149	680182	255861	2	2	2	200	0
200	2687,00	41,38	300	557,24	1105520	936454	170910	2	3	1	200	0
201	2417,00	148,03	400	129,04	399576	331915	68270	1	1	1	200	0
202	2442,00	11,18	100	909,44	1308240	1019870	284827	3	4	2	200	0
203	2592,00	57,01	300	414,03	1439570	1054650	379040	4	4	3	200	0
204	2380,00	33,54	300	116,13	1263620	990885	270152	3	3	2	200	0
205	2897,00	69,73	400	452,25	1484350	1074880	403180	4	4	3	200	0
206	2062,00	71,59	400	453,13	1291660	953990	332659	3	3	3	200	0
207	1495,00	27,61	200	40,98	1019810	873529	146940	2	3	1	100	800
208	2631,00	99,06	400	81,36	1569540	1041660	517494	4	4	4	300	0
209	2308,00	95,72	400	919,24	1420370	971413	440893	4	3	4	100	0
210	2440,00	200,56	400	337,26	307672	235652	74156	1	1	1	200	0
211	2630,00	42,57	300	163,31	1086170	899410	186371	2	3	1	300	400
212	2650,00	39,05	300	478,77	1233310	1000980	230434	3	3	2	200	0
213	2515,00	74,92	400	351,97	879188	745412	135372	2	2	1	200	0
214	2737,00	14,58	100	4,22	1294640	1031640	259440	3	4	2	600	0
215	2433,00	74,25	400	171,74	1551110	1075590	467124	4	4	4	300	400
216	2406,00	103,98	400	108,73	1211550	895504	311234	3	3	3	200	0
217	1886,00	92,20	400	842,82	715758	617621	101047	1	1	1	100	0
218	2429,00	61,03	400	163,44	1060960	860862	199660	2	3	2	200	0
219	2306,00	54,08	300	400,68	1547020	1081750	456730	4	4	4	200	0
220	2662,00	284,12	400	451,97	416896	336558	81535	1	1	1	200	0
221	2344,00	118,80	400	373,47	1558500	1008330	539499	4	3	4	300	0
222	2709,00	57,01	300	324,80	1046260	886836	160549	2	3	1	200	0
223	2307,00	21,21	200	52,56	1496570	1111930	379217	4	4	3	300	700

Annex III Classificació i processament de les dades arqueològiques

224	2078,00	39,05	300	23,31	1490050	1084650	398132	4	4	3	300	700
225	2393,00	64,52	400	212,32	1606190	1112610	484923	4	4	4	300	400
226	2592,00	85,51	400	447,40	1531720	1060490	463011	4	4	4	200	0
227	2474,00	30,41	300	12,09	1173110	950076	221103	3	3	2	200	0
228	2111,00	71,06	400	467,55	1529300	1061070	459920	4	4	4	100	400
229	2544,00	66,43	400	597,19	1654340	1129810	514987	4	4	4	300	400
230	2384,00	50,25	300	307,48	1315700	990679	320998	3	3	3	200	0
231	2169,00	53,85	300	314,07	961556	820193	142711	2	2	1	500	600
232	2566,00	60,52	400	162,73	1094100	882435	210550	2	3	2	200	0
233	2322,00	42,43	300	86,05	1051080	869829	182122	2	3	1	100	600
234	2173,00	97,08	400	310,72	712388	610018	105134	1	1	1	200	0
235	2618,00	48,09	300	93,88	1313220	1002430	307258	3	3	3	200	0
236	1922,00	72,89	400	606,68	807622	695443	114137	1	2	1	100	400
237	2441,00	71,59	400	28,84	1620250	1109270	501542	4	4	4	200	0
238	2568,00	53,03	300	679,95	914495	790876	126509	2	2	1	200	0
239	2441,00	49,62	300	26,42	1485810	1098090	379811	4	4	3	200	0
240	1999,00	46,50	300	211,76	1070400	879246	190796	2	3	2	400	600
241	2445,00	40,31	300	144,88	1370620	1038670	327805	3	4	3	300	600
242	1681,00	72,80	400	96,25	736873	646495	93631	1	2	1	100	400
243	2649,00	77,54	400	656,40	1690540	1127950	552034	4	4	4	300	400
244	2697,00	214,01	400	820,43	1360310	862218	488178	3	3	4	200	0
245	2513,00	38,24	300	337,32	1113690	932191	181958	2	3	1	300	600
246	2264,00	43,73	300	257,97	1073480	897783	176654	2	3	1	200	0
247	2187,00	70,00	400	337,15	1160830	890916	267656	3	3	2	300	400
248	2373,00	43,16	300	1,53	1629450	1155380	465520	4	4	4	300	600
249	2728,00	77,86	400	669,75	1241110	937097	300323	3	3	3	200	0
250	2260,00	69,73	400	345,55	1078560	848743	228909	2	3	2	200	0
251	2651,00	39,53	300	585,75	1110720	919209	191986	2	3	2	200	0

Annex III Classificació i processament de les dades arqueològiques

252	2658,00	109,66	400	683,23	965053	770708	192918	2	2	2	200	0
253	2657,00	126,19	400	802,41	1381200	944855	428567	3	3	4	200	0
254	2119,00	32,02	300	52,05	1467770	1090020	368892	4	4	3	300	700
255	2372,00	61,75	400	383,23	1155480	905099	248642	3	3	2	200	0
256	2611,00	79,45	400	435,08	1199990	918916	277733	3	3	2	300	400
257	2624,00	38,08	300	590,44	1168410	948272	218580	3	3	2	200	0
258	2611,00	77,54	400	509,05	1213900	928660	282771	3	3	2	200	0
259	2607,00	90,14	400	591,17	1215540	913972	297571	3	3	2	200	0
260	1954,00	40,00	300	96,90	994035	853626	140405	2	3	1	100	700
261	2521,00	70,00	400	161,49	1298810	972608	321752	3	3	3	200	0
262	1795,00	58,31	300	291,39	889033	759242	130792	2	2	1	100	600
263	2533,00	30,41	300	759,46	1366590	1039060	322909	3	4	3	200	0
264	2199,00	75,66	400	124,46	972955	783865	189376	2	2	2	200	0
265	2477,00	41,23	300	593,81	1190090	975392	213120	3	3	2	200	0
266	2734,00	81,62	400	545,89	1483850	1046100	430414	4	4	4	200	0
267	2537,00	76,32	400	210,71	834613	719443	118461	1	2	1	200	0
268	2569,00	0,00	100	51,33	1459740	1104140	350329	4	4	3	600	0
269	2432,00	43,16	300	629,75	1227570	966755	257230	3	3	2	300	600
270	2327,00	35,36	300	168,74	1201990	936539	261430	3	3	2	300	600
271	2506,00	67,55	400	379,19	1265620	967113	294434	3	3	2	200	0
272	2632,00	70,00	400	527,66	1713790	1153600	550100	4	4	4	300	400
273	2637,00	52,56	300	386,57	1011300	856108	156959	2	3	1	200	0
274	1783,00	75,66	400	525,22	746319	656619	93683	1	2	1	100	400
275	2129,00	318,16	400	470,62	653885	394328	253634	1	1	2	200	0
276	2773,00	109,14	400	322,14	605820	518465	91439	1	1	1	200	0
277	1978,00	59,27	300	249,17	1048100	841252	205303	2	2	2	100	600
278	2596,00	65,19	400	598,17	1342110	1050690	287589	3	4	2	300	400
279	2854,00	7,07	100	18,01	1315150	1094440	221310	3	4	2	200	0

Annex III Classificació i processament de les dades arqueològiques

280	2246,00	63,74	400	52,46	1485940	1060360	416715	4	4	3	200	0
281	2299,00	84,04	400	411,04	1368450	966216	395237	3	3	3	300	400
282	2139,00	3,54	100	10,92	1265320	986450	274873	3	3	2	100	900
283	2793,00	115,11	400	166,73	1604620	1058310	536056	4	4	4	200	0
284	2387,00	103,08	400	504,37	949405	788173	161189	2	2	1	300	0
285	2254,00	55,23	300	27,46	1612350	1109250	493931	4	4	4	100	600
286	2650,00	3,54	100	242,61	1517510	1132200	379880	4	4	3	200	0
287	1810,00	14,58	100	13,90	1199600	983729	214225	3	3	2	100	900
288	2412,00	77,62	400	203,36	1318580	977821	335298	3	3	3	200	0
289	2042,00	80,62	400	238,31	1568810	1062050	496545	4	4	4	400	400
290	2526,00	77,54	400	261,36	753267	651845	103704	1	2	1	200	0
291	2129,00	63,25	400	477,35	1607420	1108390	489927	4	4	4	100	400
292	1999,00	28,50	200	50,80	1447810	1067210	373443	4	4	3	100	700
293	2879,00	145,34	400	512,03	677270	562067	115829	1	1	1	200	0
294	2602,00	25,74	200	3,53	1184120	950336	231862	3	3	2	600	0
295	2441,00	28,50	200	125,93	1397840	1055670	334335	3	4	3	200	0
296	2114,00	0,00	100	13,49	1330650	1000720	325304	3	3	3	600	0
297	2350,00	22,64	200	39,20	1471490	1103510	363080	4	4	3	300	700
298	2519,00	67,27	400	138,10	1553230	1073280	471899	4	4	4	200	0
299	2300,00	68,28	400	564,91	1106050	869412	234362	2	3	2	400	200
300	2447,00	79,45	400	1052,77	1627750	1104780	513227	4	4	4	300	400
301	1858,00	7,91	100	20,66	1266430	995710	267772	3	3	2	100	900
302	2576,00	106,60	400	281,40	1547170	1035330	502427	4	4	4	200	0
303	2760,00	174,43	400	436,83	753676	621473	131847	1	1	1	200	0
304	2587,00	24,75	200	821,73	1273090	1020320	249918	3	4	2	200	0
305	1949,00	30,41	300	83,09	1492560	1093100	389586	4	4	3	100	700
306	2649,00	53,85	300	112,60	1108230	876095	230068	2	3	2	300	400
307	2166,00	85,51	400	82,00	1426790	986689	432916	4	3	4	200	0

Annex III Classificació i processament de les dades arqueològiques

308	2319,00	0,00	100	7,54	1284270	1067030	216343	3	4	2	600	0
309	2474,00	45,96	300	48,20	1154110	929847	223249	3	3	2	300	600
310	2623,00	82,76	400	29,50	1349530	981529	362006	3	3	3	300	400
311	2337,00	0,00	100	66,01	1433190	1090890	336774	4	4	3	600	0
312	2749,00	70,00	400	791,00	1350930	1007460	338751	3	3	3	200	0
313	2373,00	53,85	300	80,64	1331930	984414	342752	3	3	3	200	0
314	2072,00	75,00	400	764,89	938200	779161	158972	2	2	1	200	0
315	2618,00	39,05	300	154,79	1606110	1151400	447430	4	4	4	200	0
316	2238,00	78,26	400	353,85	1408930	1004230	398019	3	3	3	300	400
317	2418,00	32,60	300	303,52	1090760	891998	197959	2	3	2	300	700
318	1576,00	75,91	400	262,73	719320	630494	91809	1	1	1	100	400
319	2226,00	43,73	300	82,73	1172120	924858	245002	3	3	2	100	600
320	2568,00	46,50	300	740,61	1006890	862180	146954	2	3	1	300	400
321	2907,00	114,02	400	494,27	1433020	1001750	422580	4	3	4	200	0
322	2496,00	234,44	400	438,39	927636	718165	206467	2	2	2	200	0
323	2322,00	25,00	200	460,99	1532720	1129720	395651	4	4	3	300	700
324	2337,00	0,00	100	53,43	1389590	1081980	301469	3	4	3	600	0
325	2456,00	72,89	400	139,16	1028350	838146	188951	2	2	2	200	0
326	2483,00	60,00	300	368,88	1657300	1134160	513547	4	4	4	200	0
327	2113,00	84,34	400	610,11	700651	616578	89223	1	1	1	100	400
328	2528,00	52,20	300	290,85	1703520	1180750	513525	4	4	4	200	0
329	2135,00	175,54	400	544,85	757396	598168	158816	1	1	1	100	0
330	2513,00	49,24	300	355,06	1460890	1058160	396556	4	4	3	200	0
331	2481,00	107,53	400	447,60	722592	636017	92196	1	1	1	200	0
332	2562,00	59,27	300	496,02	1072640	885748	187436	2	3	2	200	0
333	2028,00	60,00	300	398,57	1244250	942822	297626	3	3	2	100	600
334	2112,00	68,01	400	590,10	989874	813130	176108	2	2	1	100	400
335	2910,00	100,13	400	448,93	1290510	950590	335112	3	3	3	200	0

Annex III Classificació i processament de les dades arqueològiques

336	1779,00	75,17	400	329,61	663146	588074	81190	1	1	1	200	0
337	2403,00	68,65	400	413,63	1678450	1139600	529099	4	4	4	200	0
338	2614,00	94,14	400	295,58	1142020	873267	265827	2	3	2	200	0
339	2267,00	39,05	300	201,59	1144750	919241	223652	3	3	2	100	700
340	2143,00	17,68	200	31,89	1466370	1097760	361471	4	4	3	500	800
341	2436,00	40,31	300	183,69	1102730	898063	203665	2	3	2	300	600
342	2544,00	52,56	300	278,77	1003940	855886	148850	2	3	1	300	400
343	2574,00	70,18	400	520,13	1260420	952890	303101	3	3	3	200	0
344	2220,00	80,62	400	952,92	784576	669645	117615	1	2	1	100	400
345	2491,00	254,58	400	269,27	1252160	740358	500963	3	2	4	200	0
346	2287,00	30,00	200	280,62	1335330	1038040	290479	3	4	2	200	0
347	2463,00	49,50	300	301,69	1578480	1115980	454705	4	4	4	200	0
348	2500,00	28,50	200	131,93	1462300	1080160	376790	4	4	3	200	0
349	2491,00	35,53	300	626,70	1272140	999899	269463	3	3	2	300	600
350	2394,00	82,01	400	167,63	1462340	1016300	438416	4	4	4	300	400
351	2370,00	45,28	300	105,94	1249390	974344	271787	3	3	2	200	0
352	1878,00	20,00	200	248,23	1169830	965911	202813	3	3	2	100	800
353	2163,00	72,89	400	504,84	1543240	1044110	489928	4	4	4	300	400
354	2474,00	107,36	400	336,98	1260220	869304	384509	3	3	3	200	0
355	2279,00	18,03	200	357,26	1155850	940903	213036	3	3	2	200	0
356	2299,00	41,38	300	413,39	1236220	965875	268044	3	3	2	100	700
357	2278,00	70,00	400	187,36	1238610	935703	299260	3	3	3	200	0
358	2424,00	60,10	400	322,51	930234	794861	137526	2	2	1	200	0
359	2496,00	79,77	400	277,20	1467830	1032700	427190	4	4	4	300	400
360	2390,00	47,43	300	117,69	944870	799337	146694	2	2	1	200	0
361	2390,00	30,41	300	160,40	1074400	886557	187569	2	3	2	300	700
362	2693,00	52,20	300	767,52	1307050	1004570	299148	3	3	3	200	0
363	2731,00	107,36	400	161,08	1258970	962439	289147	3	3	2	200	0

Annex III Classificació i processament de les dades arqueològiques

364	2625,00	78,10	400	297,77	1522170	1056360	458278	4	4	4	200	0
365	1497,00	57,55	300	190,29	811027	712741	101351	1	2	1	100	600
366	2487,00	18,03	200	169,52	1461340	1140860	315304	4	4	3	200	0
367	2324,00	32,02	300	17,53	1577630	1140820	429810	4	4	4	200	0
368	2299,00	58,31	300	338,16	1492390	1070550	414556	4	4	3	100	600
369	2120,00	67,92	400	416,07	680394	597028	90045	1	1	1	100	400
370	2264,00	61,85	400	120,31	1328660	999038	324178	3	3	3	300	400
371	2306,00	22,36	200	94,49	1220580	981910	238662	3	3	2	500	700
372	2340,00	150,33	400	177,00	1057190	780610	272663	2	2	2	300	0
373	2533,00	84,34	400	440,64	1594290	1075240	508016	4	4	4	300	400
374	2593,00	34,82	300	623,56	873291	733183	141755	2	2	1	200	0
375	1912,00	0,00	100	5,65	1308870	1027930	276717	3	4	2	600	0
376	1997,00	95,52	400	466,13	283172	231415	54401	1	1	1	100	0
377	2579,00	28,50	200	24,15	1485980	1106970	373791	4	4	3	200	0
378	2509,00	86,67	400	510,14	769970	664219	109479	1	2	1	200	0

Taula 3. Taula amb els valors espacials de 378 punts establerts a l'atzar. Els camps són els mateixos que en els llocs arqueològics de la Mostra Gran.

1.4 Mapa amb modelització potencialitat sòl

El següent mapa és el resultat de la modelització descrita al capítol 3 que classifica la superfície del PNAESM segons la seva potencialitat per a pastura.

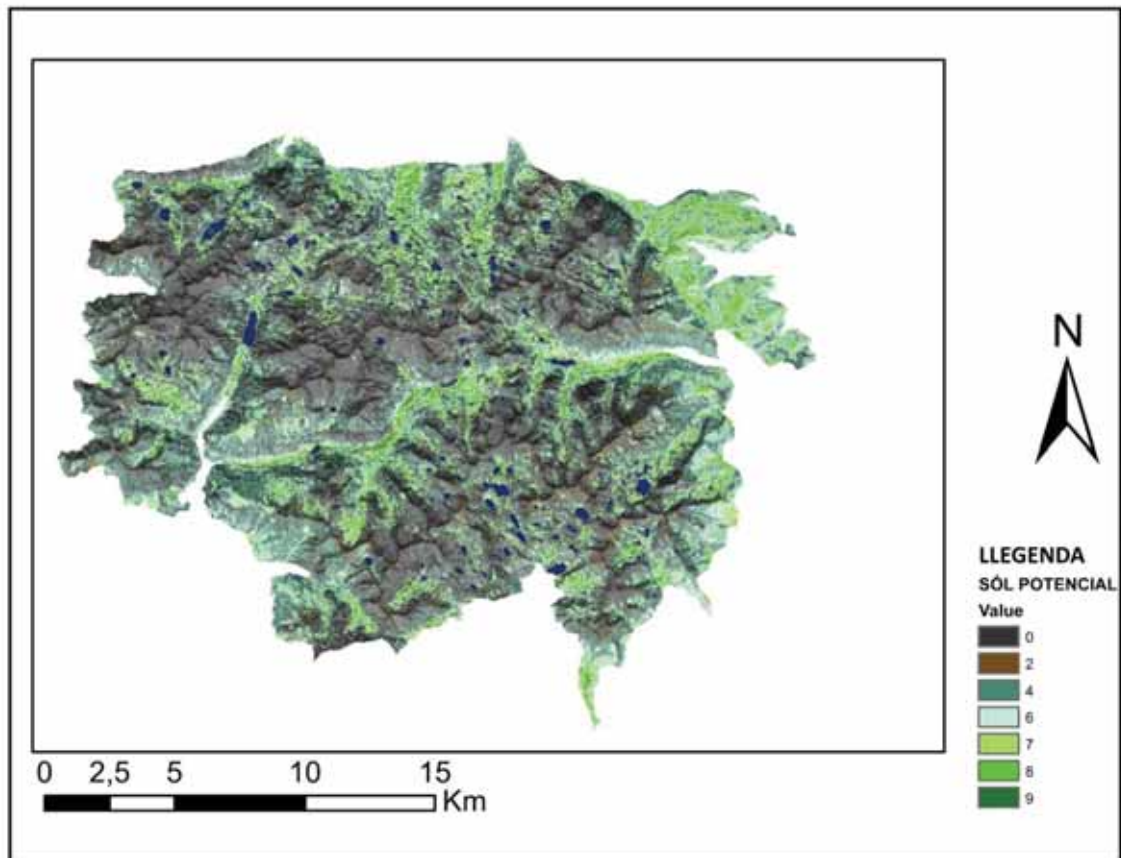

2. CLASSIFICACIÓ DE LA MOSTRA DETALLADA

Ala geobase de dades beu en gran part dels resultats de la xarxa Depart i n'inclou alguns aspectes amb modificacions. El disseny i implementació de la geobase així com la carrega de dades s'han realitzat durant una estada de recerca a la Universitat de Pau et des Pays de l'Adour sota la supervisió de la Dra Melanie Le Couèdic . Es per això que aquesta geobase de dades s'ha realitzat en llengua francesa. Finalment també és necessari mencionar l'ajuda aportada pel Dr Juan Nunes.

Tot seguit es descriu cadascuna d'aquestes entitats amb els seus corresponents atributs.

- **Assentament:** Consisteix en una capa vectorial de polígons. Per *assentament* s'entén una unitat de poblament en un indret que genera un seguit de registres arqueològics que estan interrelacionats entre ells funcionalment i cronològica. Un assentament pot contenir una o més estructures. Per tant la relació que estableixen aquestes dues entitats és de 1 a molts. Un assentament conté els atributs següents.
 - *Identificador de l'assentament (ETABL_ID)*. Està format per les lletres AIG (Aigüestortes) seguides d'un guió, dues o tres lletres que identifiquen el municipi, tres dígits correlatius que identifiquen l'assentament en relació al municipi i finalment una lletra. Exemple: AIG-VB001A. Les dues lletres identifiquen cadascun dels municipis que conformen el PNAESM així doncs AA significa Alt Aneu, ESP Espot, NA Naut Aran, SO Sort, TC Torre de Cabdella i VB Vall de Boí. La lletra final va ser necessària quan en l'anàlisi posterior es van desdoblar assentaments que en camp havien estat considerats un sol jaciment.
 - *Nom (NOM_ETABL)*: Es tracta del mateix nom que en la base de dades general descrita anteriorment.
 - *Vall (VAL)*: Identifica a quina de les 4 valls del PNAESM que s'han escollit per la mostra detallada pertany l'assentament. Els assentaments amb arquitectura a l'aire lliure amb datació absoluta que estan en altres valls del PNAESM s'identifiquen com "dat" (datats)
 - *Superfície d'hàbitat (SUP_ETABL)*: És la suma total de la superfície interior de cadascuna de les estructures que presenten una ocupació amb funció de habitat.

Annex III Classificació i processament de les dades arqueològiques

- Superfície ramadera (SUP_ELE): És la suma total de la superfície interior de les estructures que presenten una ocupació amb funció general d'estabulació.
- Superfície d'emmagatzematge (SUP_STOCK): És la suma total de la superfície interior de les estructures que presenten una ocupació amb funció de magatzem.
- Delimitació (DELIMITATI): Representa la fiabilitat de la representació de l'arquitectura en el SIG. Existeixen tres graus: Visible en superfície, en aquest cas la representació presenta algun tipus de problema. Sense planimetria correspon a alguns dels assentaments localitzats en les primeres campanyes de prospecció en que no es va fer dibuix de les estructures o bé aquesta és molt precària i no s'ajusta a la realitat representada. Capa de sondeig indica que l'assentament representat s'ha pogut localitzar únicament mitjançant una cala i per tant no es coneixen les seves dimensions.
- Número total de estructures (NUM_STRUC): Número d'estructures de cada assentament. En aquest camp es comptabilitzen tant les estructures arquitectòniques com els abrics.
- Número d'abricos (NUM_ABRI): Número d'abricos presents a l'assentament.
- Número de cabanes (NUM_CAB): NúmeroNúmero de cabanes presents a l'assentament.
- Número de tancats (NUM_ENCLO): NúmeroNúmero de tancats presents a l'assentament.
- Número de corredors (NUM_COUL): NúmeroNúmero de corredors presents a l'assentament. Correspon al número d'estructures identificades com a munyidora
- Número d'altres estructures (NUM_AUT): Número d'altres estructures presents a l'assentament de les quals se'n pot identificar la forma. Aquí es poden incloure des de estructures vinculades a activitats no ramaderes (terrasses agrícoles per exemple) fins a objectes en superfície.
- Número d'estructures indeterminades (NUM_IND): Número d'estructures que no ha estat possible classificar-les dins d'una forma concreta. Un exemple habitual són els murs aïllats, en la major quantitat de casos es deu a una alta sedimentació i/o precari estat de conservació que impedeix determinar amb claredat la seva forma.

- **Estructura:** Consisteix en una capa vectorial de polígons. Es tracta de cadascuna de les entitats que componen un assentament. Com s'ha definit en apartats anteriors, en aquesta categoria hi entren les estructures arquitectòniques a l'aire lliure com cabanes o tancats però també cavitats naturals entre blocs de caiguda erràtica o balmes a més de restes d'ocupació humana sense límits definits (troballes de material en superfície o capes de sondeig estratigràfic). De cara a la classificació, s'han seleccionat algunes característiques que són comunes a aquests tres tipus d'estructures però algunes altres són específiques de cadascun com per exemple el tipus d'estructura arquitectònica o el sistema constructiu. Altres característiques com l'altura dels murs o la sedimentació resulten més rellevants d'analitzar en les estructures arquitectòniques que en les cavitats per raó de les diferències en els processos postdeposicionals que per norma pateix una construcció en una cavitat respecte a una construcció a l'aire lliure. Aquest va ser un problema alhora de conceptualitzar i dissenyar la geobase de dades. Finalment, ja que la finalitat principal d'aquest sistema d'informació són els objectius marcats en la present investigació, s'ha optat per dissenyar una taula que englobes els tres tipus d'estructura. Aquesta entitat conté alguns atributs que són específics per a cadascun dels tres tipus. Es tracta d'una solució que per altres usos seria menys operativa però per als objectius plantejats en aquest treball facilita moltes operacions com podrien ser les consultes específiques. Una estructura pot contenir una o més ocupacions i una o més unitats arqueològiques.

A continuació es presenten els atributs d'aquesta entitat:

- Codi de l'estructura STRUC_ID: Esta format per el codi de l'assentament seguit d'un guió i el codi de l'estructura. En quant al codi de l'estructura en la major part dels casos s'ha prioritzat el codi que se li va donar durant el seu registre de camp i que fa referència a la seva forma amb una inicial (C per cabana, T per Tancat i A per abric) seguit d'un número correlatiu. Per exemple: AIG-NA076-T3
- Codi de l'assentament ETABL_ID: Codi de l'assentament al qual pertany.
- Superfície (SURFACE): Superfície interior útil. Correspon al valor de l'àrea del polígon designat com a Superfície Interior en la Unitat Arqueològica corresponent a l'estructura.

Annex III Classificació i processament de les dades arqueològiques

- Tipus d'estructura (TYPE_STRUC): Distingeix entre si es tracta d'una estructura arquitectònica, una cavitat natural o bé una capa de sondeig de límits imprecisos.
- Delimitació (PLAN): Amb aquest camp es vol distingir algunes estructures que es van documentar en les primeres campanyes on la documentació en camp va ser expeditiva i no es disposa de planimetria de l'estructura però sí de mesures aproximades. En aquest cas el valor és "Esquemàtic (SCHEMATIQUE)", sinó és "Delimitat (DELIMITE)"
- Tipus d'estructura arquitectònica (TYPE_ARCH): Camp propi d'estructures arquitectòniques. Distingeix les estructures segons els criteris de forma mencionats en l'apartat anterior 5.3.1. Bàsicament distingeix entre cabana (si tenim indicis que l'estructura tenia coberta), tancat (al contrari), mur (en el cas de murs aïllats o que no podem identificar què estan contenint). Aquesta camp classifica la forma de les estructures arquitectòniques en uns tipus determinats, no conté encara la inferència de la seva funció.
- Estat de conservació (ETAT): En aquest cas el criteri és el següent; si s'ha pogut delimitar els límits de l'estructura de forma clara aleshores el seu estat de conservació és bo. Si no ha estat possible distingir part dels límits aleshores és regular i si únicament es pot l'existència de l'estructura però no és possible delimitar-la clarament aleshores el seu estat de conservació és dolent.
- Altura dels murs (HAUT_MURS): Es tracta d'un camp propi de les estructures arquitectòniques. Representa l'altura màxima conservada dels murs.
- Amplada dels murs (LARG_MURS): Es tracta d'un camp propi de les estructures arquitectòniques. Representa l'amplada màxima conservada dels murs.
- Forma (FORME): Es tracta d'un camp propi de les estructures arquitectòniques, representa una estimació de la conformació geomètrica de l'estructura en planta, els valors d'aquest camp poden ser "Circular", "Quadrangular", "Corredor" o "Irregular".
- Sistema constructiu (TYPE_CONSTR). Es tracta d'un camp propi de les estructures arquitectòniques. S'ha classificat en 5 tipus constructius en funció de l'altura dels murs i l'ús de la pedra (Veure Capítol 6). Si es tracta d'un abric o un altre tipus d'estructura el camp s'omple amb NA (No aplicable).

Annex III Classificació i processament de les dades arqueològiques

- Enderroc (EBOULOIS_1). Es tracta d'un camp propi de les estructures arquitectòniques ja que s'entén que els processos postdesposicionals són diferents en estructures a l'aire lliure que en estructures que es troben a l'interior d'una cavitat. Aquest camp representa alhora l'enderroc present a l'estructura i també la seva sedimentació segons els codis de la figura 5.13.
 - Es recolza contra un bloc de roca? (ROCHER): Es tracta d'un camp propi de les estructures arquitectòniques. Estableix si part dels seu parament aprofita blocs erràtica de caiguda natural.
 - Amplada de l'entrada principal (LARG_ENTR): Representa l'amplada de l'entrada més gran visible.
 - Interior preparat (INT_AMENAG): Camp propi dels abrics, designa si en el seu interior existeixen murs o qualsevol altre indicatiu de que el seu interior ha estat acondicionat. En els altres tipus d'estructura aquest camp s'ha omplert com NA (No aplicable).
 - Existència o no de sondejos (SONDAGE): Representa si s'han efectuat o no cales estratigràfiques o excavacions en extensió a l'estructura.
- **Unitat arqueològica:** Consisteix en una capa vectorial de polígons. Aquesta entitat es va crear per poder representar espacialment l'àrea interior de les estructures separant-la de l'àrea dels murs o blocs naturals que conformen el parament d'aquestes i poder calcular ambdós valors. A causa de que la seva finalitat principal és la representació geomètrica en capes i el càlcul de àrees no disposa de gaires atributs ja que aquests es troben representats en la entitat "estructura".
- Identificador de l'element: (ID_EL): Identifica el polígon concret representat, el seu codi es compon del codi de l'estructura al qual pertany. Seguit d'una lletra que és M si el polígon representat correspon a un mur, R si correspon a la superfície interior d'una estructura i B si correspon a un bloc erràtic de caiguda natural i tot seguit un número correlatiu. Per exemple: AIG-NA076-T1-M4.
 - Identificador de l'estructura: (STRUC_ID): El codi identificador de la estructura al qual pertany.
 - Tipus (GENRE): Distingeix si el polígon representat correspon a la superfície d'un mur, a la superfície interior útil d'una estructura o bé d'un bloc erràtic de caiguda natural
 - Àrea (SURFACE): L'àrea total en metres quadrats del polígon.

Annex III Classificació i processament de les dades arqueològiques

- **Ocupació:** En aquesta entitat representada en forma de taula sense geometria descrivim les nostres inferències sobre la o les ocupacions humanes contingudes en una determinada estructura. En aquest apartat situem la possible funció que podia tenir una determinada ocupació extrapolable o no a la estructura que la conté i la seva temporalitat. Els camps que conté són els següents:
 - Codi de l'assentament (ETABL_ID): Codi de l'assentament al qual pertany l'ocupació.
 - Codi de l'estructura (STRUC_ID): Codi de l'estructura la que pertany l'ocupació.
 - Codi de l'ocupació (OCUP_ID): Codi de l'ocupació, esta format per el codi de l'estructura separat per un guió i un número correlatiu.
 - Funció general (FONCTION_1): La funció general establerta.
 - Tipus de datació (TYPE_DATE): Especifica si existeix algun tipus de datació per a l'ocupació i en cas afirmatiu si es tracta d'una datació absoluta (C14) o relativa o bé no hi ha cap tipus de datació (Aucune).

Annex III Classificació i processament de les dades arqueològiques

2.1 Taula d'assentaments

ETABL_ID	NOM_ETABL	VAL	DELIMITATI	SUP_HAB	SUP_ELE	SUP_STOCK	NUM_STRUC	NUM_ABRI	NUM_CAB	NUM_ENCL	NUM_COUL	NUM_STOCK	NUM_AUTRE	NUM_INDET
AIG-AA024A	Gerber I	Dat	Delimite en surface	0,00	258,86	0,00	6	1	0	5	0	0	0	0
AIG-AA043	Conjunt del Mig	Dat	Delimite en surface	10,82	219,12	0,00	9	2	0	7	0	0	0	0
AIG-AA043.1	Conjunt del Mig	Dat	Couche sondage	0,00	0,00	0,00	0	0	0	0	0	0	0	0
AIG-ESP015B	Portarro B	Dat	Sans planimetrie	4,10	0,00	0,00	1	1	0	0	0	0	0	0
AIG-ESP015D	PortarroD	Dat	Sans planimetrie	27,64	492,85	0,00	8	2	0	2	0	0	2	2
AIG-ESP024	Pletiu de Subenuix II Pletiu deth Port de	Dat	Sans planimetrie	28,24	129,55	0,00	7	0	2	3	0	0	2	0
AIG-NA004	Caldes I Pletiu del Cami del	Dat	Delimite en surface	2,07	27,82	0,00	2	1	0	1	0	0	0	0
AIG-NA026	Port de Caldes II Pletiu deth Port de	Dat	Visible en surface	17,92	170,65	0,00	3	0	1	2	0	0	0	0
AIG-NA052	Caldes I	Dat	Delimite en surface	5,26	25,83	0,00	2	0	1	1	0	0	0	0
AIG-NA061	Lac deth Mei Abric del circ de la	Dat	Delimite en surface	7,73	0,00	0,00	1	0	1	0	0	0	0	0
AIG-NA075	Restanca Poblat della passada	Valarties	Delimite en surface	0,00	0,00	0,00	1	1	0	0	0	0	0	0
AIG-NA076	deth Nebot Abric del Lac de Mar	Valarties	Delimite en surface	37,30	777,79	2,84	21	1	6	12	0	0	0	2
AIG-NA077	I	Valarties	Delimite en surface	0,00	0,00	0,00	1	1	0	0	0	0	0	0
AIG-NA079	Conjunt del Circ de Rius I	Valarties	Delimite en surface	28,64	852,69	11,63	18	5	5	5	0	0	0	3
AIG-NA080	Conjunt del Lac de Rius III	Valarties	Delimite en surface	9,18	80,60	1,65	4	0	1	1	0	1	0	1
AIG-NA081	Conjunt del Circ de Rius II	Valarties	Delimite en surface	9,05	135,07	0,00	4	0	1	1	1	0	0	1
AIG-NA082	Pas comptador del Lac de Rius	Valarties	Delimite en surface	0,00	0,00	0,00	0	0	0	0	0	0	0	0

Annex III Classificació i processament de les dades arqueològiques

AIG-NA083	Pas comptador del Circ de Rius	Valarties	Sans planimetrie	0,00	0,00	0,00	1	0	0	0	0	0	1	0
AIG-NA084.1	Despoblat deth Tuc deth Lac Redon fase del bronze	Valarties	Couche sondage	0,00	0,00	0,00	0	0	0	0	0	0	0	0
AIG-NA084.2	Despoblat deth Tuc deth Lac Redon	Valarties	Delimite en surface	16,64	1010,15	0,00	20	1	4	13	0	0	0	2
AIG-NA085	Conjunt de l'Estanh de Mar	Valarties	Delimite en surface	0,00	89,93	0,00	5	2	0	1	0	0	0	2
AIG-NA086	Recinte del Tuc deth Lac Redon	Valarties	Delimite en surface	23,41	0,00	0,00	1	0	1	0	0	0	0	0
AIG-NA087	Abric del Lac de Mar II	Valarties	Delimite en surface	0,00	0,00	0,00	1	1	0	0	0	0	0	0
AIG-NA088	Abric del Lac Tort de Rius	Valarties	Delimite en surface	0,00	0,00	0,00	0	0	0	0	0	0	0	0
AIG-NA089	Tancat del Lac de Mar	Valarties	Delimite en surface	0,00	28,13	0,00	1	0	0	1	0	0	0	0
AIG-NA090.1	Despoblat del Lac Tort de Dalt	Valarties	Delimite en surface	37,30	846,38	0,00	18	3	5	5	0	0	0	5
AIG-NA090.2	Despoblat del Lac Tort de Dalt fase recent	Valarties	Delimite en surface	0,00	0,00	0,00	1	1	0	0	0	0	0	0
AIG-NA091	Conjunt del Plan de Rius	Valarties	Delimite en surface	8,04	371,10	0,00	9	2	1	6	0	0	0	0
AIG-NA092	Cabana de les Basses de Rius	Valarties	Delimite en surface	5,36	0,00	0,00	1	0	1	0	0	0	0	0
AIG-NA093	Mur de les Basses de Rius	Valarties	Delimite en surface	0,00	0,00	0,00	1	0	0	0	0	0	1	0
AIG-NA094	Cabana de la Ribera de Rius	Valarties	Delimite en surface	8,11	0,00	0,00	1	0	1	0	0	0	0	0
AIG-NA095	Abric de l'Estanh deth Cap deth Port	Valarties	Delimite en surface	0,00	0,00	0,00	1	1	0	0	0	0	0	0
AIG-NA096	Cabanes de les Basses de Rius	Valarties	Delimite en surface	6,71	0,00	0,00	5	0	2	0	0	0	0	3
AIG-NA097	Cabana de l'Estanh deth Cap deth Port	Valarties	Delimite en surface	11,31	0,00	0,00	1	0	1	0	0	0	0	0
AIG-NA098	Mur de la Ribera de Rius	Valarties	Delimite en surface	0,00	0,00	0,00	1	0	0	0	0	0	1	0

Annex III Classificació i processament de les dades arqueològiques

AIG-NA099	Cabana de les raspes de Oelhacrestada	Valarties	Delimite en surface	4,30	0,00	0,00	1	0	1	0	0	0	0	0
AIG-NA100	Cabana de la Ribera de Rius II	Valarties	Delimite en surface	8,90	0,00	0,00	1	0	1	0	0	0	0	0
AIG-NA101	Abric de les raspes de Oelhacrestada	Valarties	Delimite en surface	16,48	0,00	0,00	1	1	0	0	0	0	0	0
AIG-NA102	Conjunt de la Ribera de Rius	Valarties	Delimite en surface	5,05	292,79	0,00	5	1	2	1	0	0	0	1
AIG-NA104	Abric de la Ribera de Rius	Valarties	Delimite en surface	0,00	0,00	0,00	1	1	0	0	0	0	0	0
AIG-NA106	Pas comptador de la Ribera de Rius	Valarties	Delimite en surface	0,00	0,00	0,00	1	0	0	0	0	0	1	0
AIG-NA108	Cabana de la Ribera de Rius	Valarties	Delimite en surface	3,86	0,00	0,00	1	0	1	0	0	0	0	0
AIG-NA110	Cabana i formatgera del Lac de Rius	Valarties	Delimite en surface	8,55	0,00	3,54	6	0	2	2	0	2	0	0
AIG-NA110.2	Pas comptador del Lac de Rius II	Valarties	Delimite en surface	0,00	0,00	0,00	1	0	0	0	0	0	1	0
AIG-NA112	Conjunt del Lac de Rius II	Valarties	Delimite en surface	12,16	69,07	0,00	3	0	2	1	0	0	0	0
AIG-SO002	Conjunt de les tarteres de l'estany gran de Mainera	Mainera	Delimite en surface	2,31	0,00	0,00	1	0	1	0	0	0	0	0
AIG-SO004.1	Cabana dessota dels caps del Tou fase antiga	Mainera	Delimite en surface	7,31	0,00	0,00	1	0	1	0	0	0	0	0
AIG-SO004.2	Cabana dessota dels caps del Tou fase moderna	Mainera	Delimite en surface	5,65	0,00	0,00	1	0	1	0	0	0	0	0
AIG-SO005	Conjunt ramader del canal dels estanys	Mainera	Delimite en surface	2,99	219,10	0,00	1	0	1	0	0	0	0	0
AIG-SO006	Conjunt ramader de l'Estany Gran de Mainera	Mainera	Delimite en surface	9,53	695,09	0,00	7	0	2	5	0	0	0	0
AIG-SO007A1	Pletiu de Mainera A fase antiga	Mainera	Delimite en surface	18,10	120,47	0,00	4	0	2	0	2	0	0	0
AIG-SO007A2	Pletiu de Mainera A fase recent	Mainera	Couche sondage	11,21	0,00	0,00	1	0	1	0	0	0	0	0

Annex III Classificació i processament de les dades arqueològiques

AIG-SO007B	Pletiu de Mainera fase antiga	Mainera	Visible en surface	0,00	0,00	0,00	1	0	0	0	0	0	0	1
AIG-SO008A	l'Orri Vell fase antiga	Mainera	Delimite en surface	3,59	200,80	0,00	6	0	1	4	0	0	0	1
AIG-SO008B	l'Orri vell fase moderna	Mainera	Delimite en surface	2,82	500,73	0,00	3	0	1	2	0	0	0	0
AIG-SO009	Abric de l'Orri Vell Amagatall de	Mainera	Delimite en surface	5,25	0,00	0,00	1	1	0	0	0	0	0	0
AIG-SO011	l'Estany Xic	Mainera	Delimite en surface	0,00	65,52	2,53	2	0	1	1	0	0	0	0
AIG-SO012	Abric de l'Estany Gran	Mainera	Delimite en surface	0,00	0,00	0,00	1	1	0	0	0	0	0	0
AIG-TC026D	Coma d'Espos D	Dat	Delimite en surface	18,93	0,00	0,00	1	1	0	0	0	0	0	0
AIG-TDG01	Pleta de fuses	Etno	Delimite en surface	4,01	484,64	0,00	3	0	1	2	0	0	0	0
AIG-TDG02	Pleta del Vaquer de filia	Etno	Delimite en surface	2,81	705,33	0,00	3	0	1	1	0	0	0	1
AIG-TDG03	Pleta de Ares	Etno	Delimite en surface	0,00	2086,42	0,00	1	0	0	1	0	0	0	0
AIG-VB001A	Palanco de Llacs A	Llacs	Delimite en surface	35,19	293,67	0,00	11	1	6	4	0	0	0	0
AIG-VB001A.1	Palanco de Llacs fase recent	Llacs	Couche sondage	5,73	0,00	0,00	1	0	1	0	0	0	0	0
AIG-VB001B	Palanco de Llacs sector B		Delimite en surface	7,23	0,00	0,00	3	0	2	0	0	0	0	1
AIG-VB001C1	Palanco de Llacs C fase antiga	Llacs	Visible en surface	15,89	16,24	0,00	2	0	1	1	0	0	0	0
AIG-VB001C2	Palanco de Llacs C fase moderna	Llacs	Visible en surface	15,89	16,25	0,00	2	0	1	1	0	0	0	0
AIG-VB001D1	Palanco de Llacs D	Llacs	Visible en surface	7,54	0,00	0,00	1	0	1	0	0	0	0	0
AIG-VB001D2	Palanco de Llacs D	Llacs	Visible en surface	4,25	0,00	0,00	1	0	1	0	0	0	0	0
AIG-VB001E	Palanco de Llacs E	Llacs	Delimite en surface	7,63	74,37	0,00	2	0	1	0	1	0	0	0
AIG-VB004	Pletes de Barrada	Llacs	Delimite en surface	7,11	274,09	0,00	2	0	1	1	0	0	0	0
AIG-VB008	Muntanyo de Llacs	Llacs	Sans planimetrie	2,86	0,00	0,00	1	0	1	0	0	0	0	0
AIG-VB017IA	Pletiu de la cova inferior sector oest	Llacs	Sans planimetrie	3,84	99,68	0,00	5	0	2	2	1	0	0	0
AIG-VB017IE	Pletiu de la cova inferior sector est	Llacs	Sans planimetrie	17,75	0,00	0,00	3	0	2	0	0	0	0	1

Annex III Classificació i processament de les dades arqueològiques

AIG-VB017S	Conjunt del Despoblat de la Cova fase medieval	Llacs	Delimite en surface	26,94	602,30	0,00	28	2	8	18	0	0	0	0
AIG-VB017S1	Conjunt del Despoblat de la Cova fase antiga, bronze	Llacs	Couche sondage	0,00	0,00	0,00	1	0	0	0	0	0	0	1
AIG-VB017S3	Conjunt del Despoblat de la Cova fase medieval recent	Llacs	Visible en surface	2,47	0,00	0,00	1	0	1	0	0	0	0	0
AIG-VB018I	Casesnoves I inferior	Casesnoves	Sans planimetrie	7,20	0,00	0,00	2	0	1	0	0	0	1	0
AIG-VB018S	Casesnoves I superior	Casesnoves	Sans planimetrie	6,13	445,71	0,00	6	0	1	2	0	0	0	3
AIG-VB019	Despoblat de Casesnoves	Casesnoves	Delimite en surface	45,81	628,01	12,88	41	1	12	14	0	5	2	7
AIG-VB020	Casesnoves II Barranc del	Casesnoves	Delimite en surface	0,00	363,73	0,96	2	0	0	1	0	1	0	0
AIG-VB053	Muntanyo	Llacs	Visible en surface	10,30	163,19	0,00	3	0	1	2	0	0	0	0
AIG-VB085	Pleta d'Erdo	Llacs	Delimite en surface	24,81	914,65	1,72	21	0	6	10	0	0	2	3
AIG-VB086	Tancat de la Pleta d'Erdo	Llacs	Delimite en surface	0,00	67,81	0,00	1	0	0	1	0	0	0	0
AIG-VB088A1	Port de rus conjunt central	Dat	Delimite en surface	19,48	561,88	0,00	15	0	6	9	0	0	0	0
AIG-VB088A2	Port de rus conjunt central fase antiga	Rus	Visible en surface	0,00	60,01	0,00	4	0	0	1	0	0	0	3
AIG-VB089	Cabana de les cometes de Casesnoves	Casesnoves	Delimite en surface	6,14	0,00	0,00	1	0	1	0	0	0	0	0
AIG-VB091	Cabana de les cometes de Casesnoves II	Casesnoves	Delimite en surface	2,07	0,00	0,00	1	0	1	0	0	0	0	0
AIG-VB093	Conjunt de les Cometes de Casesnoves	Casesnoves	Delimite en surface	4,73	100,10	0,00	3	0	1	2	0	0	0	0
AIG-VB096	Cabanes de la Pleta Varada	Casesnoves	Delimite en surface	3,54	9,62	0,00	3	0	2	1	0	0	0	0
AIG-VB097	Cometes de Casesves IV	Casesnoves	Delimite en surface	15,67	174,11	0,00	10	0	3	6	0	0	1	0

Annex III Classificació i processament de les dades arqueològiques

AIG-VB098	Cometes de Casesnoves V	Casesnoves	Delimite en surface	7,88	206,16	7,12	6	0	2	2	0	0	0	2
AIG-VB100	Abric del Palanco de Llacs	Casesnoves	Delimite en surface	0,00	0,00	0,00	1	1	0	0	0	0	0	0
AIG-VB105	Pletius de Casesnoves I	Casesnoves	Visible en surface	25,00	253,02	1,90	4	0	2	2	0	0	0	0
AIG-VB106	Cometes de Casesnoves VI	Casesnoves	Delimite en surface	0,00	97,11	0,00	2	0	0	1	0	0	0	1
AIG-VB108	Abric de les Creuetes de Taull	Casesnoves	Delimite en surface	0,00	0,00	0,00	1	1	0	0	0	0	0	0
AIG-VB110	Cabana de les Creuetes de Taull	Casesnoves	Delimite en surface	2,83	0,00	0,00	1	1	0	0	0	0	0	0
AIG-VB111	Cometes de Casesnoves VII	Casesnoves	Delimite en surface	9,01	335,51	2,32	6	0	2	3	0	0	0	1
AIG-VB112	Cometes de Casesnoves VIII	Casesnoves	Delimite en surface	23,10	321,93	0,00	5	0	1	3	0	0	0	1

Annex III Classificació i processament de les dades arqueològiques

2.2 Taula d'estructures

STRUC_ID	ETABL_ID	SURF ACE	TYPE_STRUC	ETAT	TYPE_ ARCH	HAUT_ URS	LARG_M URS	FORME	TYPE_ CONS T	EBOULI S_1	ROCH ER	INT_AME NAG	LARG_E NTR	ORI_ENTR	SONDA GE
AIG-AA024A-A1	AIG-AA024A	16,92	Cavite naturelle Structure	Bon	NA	0,00	NA	NA	NA	B	NA	OUI	1,00	NO	OUI
AIG-AA024A-T1	AIG-AA024A	51,43	architecturale Structure	Bon	Enclos	0,50	0,00	Couloir	4	B	NON	NA	0,00	Indeterminee	NON
AIG-AA024A-T2	AIG-AA024A	44,11	architecturale Structure	Moyen	Enclos	0,45	0,00	Irregulier	4	B	NON	NA	0,00	Indeterminee	NON
AIG-AA024A-T3	AIG-AA024A	68,00	architecturale Structure	Bon	Enclos	0,40	0,00	Irregulier	4	B	NON	NA	0,00	Indeterminee	NON
AIG-AA024A-T4	AIG-AA024A	66,22	architecturale Structure	Bon	Enclos	0,50	0,00	Irregulier	4	B	NON	NA	0,00	Indeterminee	NON
AIG-AA024A-T5	AIG-AA024A	119,9	Structure												
AIG-AA043-A1	AIG-AA043	23,93	Cavite naturelle Structure	Bon	NA	0,00	0,00	NA	NA	NA	NA	OUI	0,80	S	NON
AIG-AA043-T1	AIG-AA043	70,12	architecturale Structure	Moyen	Enclos	0,80	0,00	Quadrangulai re	5	B	NON	NA	0,00	Indeterminee	NON
AIG-AA043-T2	AIG-AA043	40,48	architecturale Structure	Bon	Enclos	1,70	0,00	Irregulier	5	B	NON	NA	0,00	Indeterminee	NON
AIG-AA043-T3	AIG-AA043	19,15	architecturale Structure	Moyen	Enclos	0,50	0,00	Irregulier	5	B	NON	NA	0,00	Indeterminee	NON
AIG-AA043-T4	AIG-AA043	24,21	architecturale Structure	Moyen	Enclos	0,90	0,00	Irregulier	5	B	NON	NA	0,00	Indeterminee	NON
AIG-AA043-T5	AIG-AA043	112,5	Structure												
AIG-AA043-T6	AIG-AA043	25,82	architecturale Structure	Bon	Enclos	0,60	0,00	Irregulier	5	B	NON	NA	0,00	Indeterminee	NON
AIG-AA043-T7	AIG-AA043	12,12	architecturale Structure	Bon	Enclos	0,70	0,00	Irregulier	5	B	NON	NA	0,00	Indeterminee	NON
AIG-AA043.1-A1	AIG-AA043	10,63	Cavite naturelle	Bon	NA	0,00	0,00	NA	NA	NA	NA	OUI	0,70	S	NON

Annex III Classificació i processament de les dades arqueològiques

AIG-ESP015B-A2	AIG-ESP015B	4,10	Cavite naturelle	Bon	NA	0,00	0,00	NA	NA	NA	NA	NA	OUI	1,10	SE	NON	
AIG-ESP015D-A1	AIG-ESP015D	13,56	Cavite naturelle	Bon	NA	0,00	0,00	NA	NA	NA	NA	NA	OUI	0,70	E	OUI	
AIG-ESP015D-A3	AIG-ESP015D	14,80	Cavite naturelle	Bon	NA	0,00	0,00	NA	NA	NA	NA	NA	OUI	0,70	N	NON	
AIG-ESP015D-ES1	AIG-ESP015D	22,95	Structure architecturale	Mauvais	Enclos	0,00	0,00	Irregulier					NON	NA	0,00	Indeterminee	NON
AIG-ESP015D-ES2	AIG-ESP015D	22,49	Structure architecturale	Moyen	Enclos	0,00	0,00	Irregulier					NON	NA	0,00	Indeterminee	NON
AIG-ESP015D-T1	AIG-ESP015D	77,90	Structure architecturale	Bon	Enclos	0,40	0,60	Irregulier	4	B	NON	NA			0,00	Indeterminee	NON
AIG-ESP015D-T2	AIG-ESP015D	155,2	Structure architecturale	Bon	Enclos	0,50	0,00	Irregulier	4	B	NON	NA			0,00	Indeterminee	NON
AIG-ESP015D-T3	AIG-ESP015D	198,8	Structure architecturale	Bon	Enclos	0,50	0,00	Circulaire	5	B	OUI	NA			0,80	N	NON
AIG-ESP015D-T4	AIG-ESP015D	24,00	Structure architecturale	Moyen	Enclos	0,50	0,00	Irregulier	4		NON	NA			1,10	N	NON
AIG-ESP024-C1	AIG-ESP024	13,10	Structure architecturale	Moyen	Cabane	0,25	0,90	Circulaire	3	B	NON	NA			0,00	Indeterminee	OUI
AIG-ESP024-C3	AIG-ESP024	17,10	Structure architecturale	Bon	Cabane	0,30	0,00	Irregulier	3	B	NON	NA			0,00	Indeterminee	NON
AIG-ESP024-E1	AIG-ESP024	16,10	Structure architecturale	Moyen	Indetermi	0,25	0,00	Couloir	5	A	NON	NA			0,00	Indeterminee	NON
AIG-ESP024-T1	AIG-ESP024	69,50	Structure architecturale	Bon	Enclos	0,30	0,90	Irregulier	5	A	NON	NA			0,00	Indeterminee	NON
AIG-ESP024-T2	AIG-ESP024	50,20	Structure architecturale	Moyen	Enclos	0,25	0,85	Irregulier	5	A	NON	NA			0,00	Indeterminee	NON
AIG-NA004-A1	AIG-NA004	4,40	Cavite naturelle	Bon	NA	0,00	0,00	NA	NA	NA	NA	NA	OUI	0,50	E	OUI	
AIG-NA004-T1	AIG-NA004	37,98	Structure architecturale	Moyen	Enclos	0,30	0,80	Quadrangulaire	5	A	OUI	NA			0,00	Indeterminee	NON
AIG-NA026-R1	AIG-NA026	25,05	Structure architecturale	Moyen	Cabane	0,40	0,60	Irregulier	3	B	NON	NA			0,00	Indeterminee	OUI
AIG-NA026-T1	AIG-NA026	123,5	Structure architecturale	Moyen	Enclos	0,40	0,80	Irregulier	5	B	NON	NA			0,00	Indeterminee	NON

Annex III Classificació i processament de les dades arqueològiques

AIG-NA026-T2	AIG-NA026	51,55	Structure architecturale	Moyen	Enclos	0,40	0,80	Irregulier	5	B	NON	NA	0,00	Indeterminee	NON
AIG-NA061-C1	AIG-NA061	14,93	Structure architecturale	Moyen	Cabane	0,25	0,80	Irregulier	5	B	NON	NA	0,00	Indeterminee	OUI
AIG-NA075-A1	AIG-NA075	17,11	Structure architecturale	Bon	NA	0,00	0,00	NA	NA	NA	NON	OUI	1,80	N	NON
AIG-NA076-A1	AIG-NA076	2,84	Cavite naturelle	Bon	NA	0,00	0,00	NA	NA	NA	NA	OUI	0,40	N	NON
AIG-NA076-C1	AIG-NA076	8,67	Structure architecturale	Moyen	Cabane	0,30	1,00	Circulaire	4	D	NON	NA	1,10	SO	NON
AIG-NA076-C2	AIG-NA076	5,03	Structure architecturale	Moyen	Cabane	0,80	0,70	Circulaire	4	D	NON	NA	0,00	Indeterminee	NON
AIG-NA076-C3	AIG-NA076	53,86	Structure architecturale	Moyen	Indeterminee	1,10	1,20	Irregulier	4	D	NON	NA	1,10	E	NON
AIG-NA076-C4	AIG-NA076	12,07	Structure architecturale	Bon	Cabane	1,00	0,75	Circulaire	4	D	NON	NA	0,00	Indeterminee	NON
AIG-NA076-C5	AIG-NA076	17,94	Structure architecturale	Bon	Cabane	0,30	0,70	Irregulier	4	D	NON	NA	1,50	S	NON
AIG-NA076-C6	AIG-NA076	96,88	Structure architecturale	Bon	Enclos	0,80	1,20	Irregulier	4	D	NON	NA	1,00	S	NON
AIG-NA076-ES1	AIG-NA076	12,07	Structure architecturale	Bon	Cabane	0,60	0,80	Irregulier	4		NON	NA	0,00	Indeterminee	NON
AIG-NA076-ES2	AIG-NA076	2,11	Structure architecturale	Bon	Indeterminee	0,40	0,80	Irregulier	5		NON	NA	0,00	Indeterminee	NON
AIG-NA076-T1	AIG-NA076	258,73	Structure architecturale	Moyen	Enclos	0,40	0,70	Irregulier	5	B	OUI	NA	0,75	O	NON
AIG-NA076-T10	AIG-NA076	32,67	Structure architecturale	Bon	Enclos	0,50	0,50	Irregulier	4	D	OUI	NA	0,50	N	NON
AIG-NA076-T11	AIG-NA076	80,48	Structure architecturale	Moyen	Enclos	0,60	0,90	Couloir	4	D	NON	NA	1,05	E	NON
AIG-NA076-T12	AIG-NA076	48,13	Structure architecturale	Bon	Enclos	0,25	1,00	Irregulier	5	B	NON	NA	0,70	E	NON
AIG-NA076-T2	AIG-NA076	24,21	Structure architecturale	Bon	Enclos	0,50	0,80	Irregulier	5	B	OUI	NA	0,00	Indeterminee	NON
AIG-NA076-T3	AIG-NA076	67,83	Structure architecturale	Bon	Enclos	0,35	1,00	Couloir	5	B	OUI	NA	0,00	Indeterminee	NON
AIG-NA076-T4	AIG-NA076	109,20	Structure architecturale	Bon	Enclos	1,20	1,00	Quadrangulaire	4	B	OUI	NA	0,00	Indeterminee	NON

Annex III Classificació i processament de les dades arqueològiques

AIG-NA076-T5	AIG-NA076	67,29	Structure architecturale	Bon	Enclos	1,50	1,00	Quadrangulaire	4	D	OUI	NA	0,60	S	NON
AIG-NA076-T6	AIG-NA076	276,9	Structure architecturale	Moyen	Enclos	1,00	1,00	Irregulier	5	B	NON	NA	0,80	S	NON
AIG-NA076-T7	AIG-NA076	44,28	Structure architecturale	Bon	Enclos	1,00	1,00	Irregulier	5	B	NON	NA	0,40	S	NON
AIG-NA076-T8	AIG-NA076	100,4	Structure architecturale	Bon	Enclos	0,30	1,50	Irregulier	5	B	OUI	NA	0,00	Indeterminee	NON
AIG-NA076-T9	AIG-NA076	50,17	Structure architecturale	Bon	Enclos	0,70	1,20	Irregulier	4	D	NON	NA	0,85	E	NON
AIG-NA077-A1	AIG-NA077	36,38	Cavite naturelle	Bon	NA	0,00	0,00	NA	NA	NA	NON	NON	1,00	SO	NON
AIG-NA079-A1	AIG-NA079	13,62	Structure architecturale	Bon	NA	0,00	0,00	NA	NA	NA	NON	NON	1,00	SE	NON
AIG-NA079-C1	AIG-NA079	23,15	Structure architecturale	Bon	Cabane	0,50	0,60	Circulaire	4	D	NON	NA	0,00	Indeterminee	NON
AIG-NA079-C2	AIG-NA079	27,99	Structure architecturale	Moyen	Cabane	0,15	1,00	Circulaire	5	B	NON	NA	0,00	Indeterminee	NON
AIG-NA079-C3	AIG-NA079	20,64	Structure architecturale	Moyen	Cabane	0,50	0,80	Irregulier	5	D	NON	NA	0,60	E	NON
AIG-NA079-C4	AIG-NA079	54,13	Structure architecturale	Bon	Indeterminee	0,50	0,70	Quadrangulaire	4	D	NON	NA	0,75	Indeterminee	NON
AIG-NA079-E2	AIG-NA079	17,34	Structure architecturale	Bon	Indeterminee	0,70	0,90	Irregulier	5	B	OUI	NA	0,00	Indeterminee	NON
AIG-NA079-E4	AIG-NA079	126,5	Structure architecturale	Bon	Indeterminee	0,70	0,90	Irregulier	5	B	OUI	NA	0,00	Indeterminee	NON
AIG-NA079-ES1	AIG-NA079	15,21	Structure architecturale	Bon	Cabane	0,50	1,20	Irregulier	5	B	OUI	NA	0,00	Indeterminee	NON
AIG-NA079-T1	AIG-NA079	347,8	Structure architecturale	Bon	Enclos	0,30	1,00	Irregulier	5	C	NON	NA	1,60	S	NON
AIG-NA079-T2	AIG-NA079	507,9	Structure architecturale	Bon	Enclos	0,80	1,30	Irregulier	5	B	OUI	NA	0,00	Indeterminee	NON
AIG-NA079-T3	AIG-NA079	27,71	Structure architecturale	Bon	Enclos	0,30	0,50	Irregulier	5	B	OUI	NA	0,50	S	NON
AIG-NA079-T4	AIG-NA079	82,46	Structure architecturale	Bon	Enclos	0,60	1,00	Irregulier	4	B	NON	NA	0,00	Indeterminee	NON
AIG-NA079-T5	AIG-NA079	75,55	Structure architecturale	Bon	Enclos	0,70	1,05	Irregulier	4	B	NON	NA	0,00	Indeterminee	NON

Annex III Classificació i processament de les dades arqueològiques

AIG-NA079-T6	AIG-NA079	109,6	Structure architecturale	Bon	Enclos	0,65	1,00	Irregulier	4	B	NON	NA	1,50	S	NON
AIG-NA080-C1	AIG-NA080	24,36	Structure architecturale		Cabane	0,90	1,00	Quadrangulaire	1	E	NON	NA	0,00	E	NON
AIG-NA080-E1	AIG-NA080	4,33	Structure architecturale	Bon	Cabane	0,80	0,70	Quadrangulaire	1	E	NON	NA	0,00	Indeterminee	NON
AIG-NA080-E2	AIG-NA080	4,37	Structure architecturale	Bon	Cabane	0,50	0,60	Quadrangulaire	1	E	NON	NA	0,90	NO	NON
AIG-NA080-T1	AIG-NA080	96,30	Structure architecturale	Bon	Enclos	0,50	0,60	Quadrangulaire	1	C	NON	NA	0,00	Indeterminee	NON
AIG-NA081-C1	AIG-NA081	18,79	Structure architecturale	Bon	Cabane	0,30	1,00	Circulaire	4	D	OUI	NA	0,70	E	NON
AIG-NA081-O1	AIG-NA081	138,90	Structure architecturale	Bon	Enclos	0,40	0,60	Couloir	5	B	NON	NA	0,90	E	NON
AIG-NA081-R1	AIG-NA081	42,25	Structure architecturale	Bon	Enclos	0,50	0,40	Irregulier	5	B	OUI	NA	1,10	SE	NON
AIG-NA081-R2	AIG-NA081	10,08	Structure architecturale	Bon	Enclos	0,30	0,60	Irregulier	5	B	OUI	NA	1,20	SE	NON
AIG-NA084.2-A1	AIG-NA084.2	3,54	Structure Cavite naturelle	Moyen	NA	0,00	0,00	NA	NA	NA	NON	NON	0,00	O	NON
AIG-NA084.2-C1	AIG-NA084.2	6,98	Structure architecturale	Bon	Cabane	0,35	0,80	Circulaire	5	B	NON	NA	0,60	SE	NON
AIG-NA084.2-C2	AIG-NA084.2	21,62	Structure architecturale	Bon	Cabane	0,80	1,10	Circulaire	4	B	OUI	NA	0,70	N	OUI
AIG-NA084.2-C3	AIG-NA084.2	7,99	Structure architecturale	Bon	Cabane	0,80	0,80	Quadrangulaire	4	D	NON	NA	0,00	Indeterminee	NON
AIG-NA084.2-C4	AIG-NA084.2	9,04	Structure architecturale	Moyen	Cabane	0,80	0,80	Quadrangulaire	3	B	NON	NA	0,00	Indeterminee	NON
AIG-NA084.2-E1	AIG-NA084.2	149,8	Structure architecturale	Moyen	Enclos	0,60	0,80	Irregulier	5	B	NON	NA	2,25	SE	NON
AIG-NA084.2-E2	AIG-NA084.2	118,7	Structure architecturale	Moyen	Enclos	0,60	0,80	Irregulier	5	B	NON	NA	1,16	S	NON
AIG-NA084.2-T1	AIG-NA084.2	163,0	Structure architecturale	Moyen	Enclos	0,30	0,80	Irregulier	5	B	NON	NA	0,00	Indeterminee	NON
AIG-NA084.2-T10	AIG-NA084.2	44,47	Structure architecturale	Moyen	Enclos	0,30	0,50	Irregulier	NA		OUI	NA	0,00	Indeterminee	NON

Annex III Classificació i processament de les dades arqueològiques

AIG-NA084.2-T11	AIG-NA084.2	59,23	Structure architecturale	Mauvais	Enclos	0,70	0,80	Irregulier	4	D	OUI	NA	0,90	SE	NON
AIG-NA084.2-T12	AIG-NA084.2	71,10	Structure architecturale	Moyen	Enclos	0,30	0,80	Irregulier	5	B	OUI	NA	0,00		NON
AIG-NA084.2-T2	AIG-NA084.2	86,04	Structure architecturale	Bon	Enclos	0,70	0,60	Irregulier	4	B	OUI	NA	0,65	SO	NON
AIG-NA084.2-T3	AIG-NA084.2	115,6	Structure architecturale	Moyen	Enclos	0,50	0,60	Irregulier	4	D	NON	NA	0,65	SO	NON
AIG-NA084.2-T4	AIG-NA084.2	65,23	Structure architecturale	Bon	Enclos	0,80	0,60	Irregulier	5	D	NON	NA	0,00		NON
AIG-NA084.2-T5	AIG-NA084.2	114,4	Structure architecturale	Bon	Enclos	0,60	0,40	Irregulier	5	B	NON	NA	0,60	SO	NON
AIG-NA084.2-T6	AIG-NA084.2	99,36	Structure architecturale	Bon	Enclos	0,40	0,70	Irregulier	5	B	NON	NA	0,65	N	NON
AIG-NA084.2-T7	AIG-NA084.2	56,93	Structure architecturale	Bon	Enclos	0,45	0,85	Irregulier	4	A	OUI	NA	1,05	N	NON
AIG-NA084.2-T8	AIG-NA084.2	80,74	Structure architecturale	Bon	Enclos	0,45	0,85	Irregulier	4	D	NON	NA	1,30	SE	NON
AIG-NA084.2-T9	AIG-NA084.2	27,06	Structure architecturale	Bon	Enclos	0,70	0,58	Irregulier	4	D	NON	NA	0,00	Indetermin ee	NON
AIG-NA085-A1	AIG-NA085	20,77	Cavite naturelle	Bon	NA	0,00	0,00	NA	NA	NA	OUI	OUI	0,70	E	OUI
AIG-NA085-R1	AIG-NA085	40,97	Structure architecturale	Moyen	Indetermin nee	0,30	0,60	Irregulier	5	B	NON	NA	0,00	Indetermin ee	NON
AIG-NA085-R2	AIG-NA085	82,86	Structure architecturale	Moyen	Indetermin nee	0,30	0,60	Irregulier	5	B	NON	NA	0,00	Indetermin ee	NON
AIG-NA085-T1	AIG-NA085	132,8	Structure architecturale	Mauvais	Enclos	0,30	0,80	Irregulier	5	B	NON	NA	0,00	Indetermin ee	NON
AIG-NA087-A1	AIG-NA087	8,68	Cavite naturelle	Bon	NA	0,00	0,00	NA	NA	NA	NON	NON	0,00	S	NON
AIG-NA088-A1	AIG-NA088	11,51	Cavite naturelle	Bon	NA	0,00	0,00	NA	NA	NA	NON	OUI	1,40	O	NON
AIG-NA089-T1	AIG-NA089	51,84	Structure architecturale	Moyen	Enclos	0,60	0,70	Irregulier	4	D	NON	NA	0,00	Indetermin ee	NON
AIG-NA090.1-A1	AIG-NA090.1	34,86	Cavite naturelle	Bon	NA	0,00	0,00	NA	NA	NA	SI	OUI	0,50	O	OUI

Annex III Classificació i processament de les dades arqueològiques

AIG-NA090.1-A2	AIG-NA090.1	7,20	Cavite naturelle	Bon	NA	0,00	0,00	NA	NA	NA	NON	OUI	0,80	SO	NON
AIG-NA090.1-A3	AIG-NA090.1	6,85	Cavite naturelle	Bon	NA	0,00	0,00	NA	NA	NA	NON	OUI	1,00	NE	NON
AIG-NA090.1-C1	AIG-NA090.1	11,39	Structure architecturale	Bon	Cabane	0,40	1,20	Quadrangulaire	4	B	OUI	NA	0,00	Indetermin ee	NON
AIG-NA090.1-C2	AIG-NA090.1	15,06	Structure architecturale	Moyen	Cabane	0,40	0,60	Irregulier	5	B	NON	NA	0,00	Indetermin ee	NON
AIG-NA090.1-C3	AIG-NA090.1	11,69	Structure architecturale	Bon	Cabane	0,00	0,00	Irregulier	4	D	NON	NA	0,00	Indetermin ee	NON
AIG-NA090.1-E2	AIG-NA090.1	258,4	Structure architecturale	Moyen	Enclos	0,00	0,00	Irregulier	5	B	NON	NA	0,00	Indetermin ee	NON
AIG-NA090.1-R2	AIG-NA090.1	17,76	Structure architecturale	Bon	Cabane	0,50	0,80	Irregulier	4	B	OUI	NA	0,00	Indetermin ee	NON
AIG-NA090.1-T1	AIG-NA090.1	98,84	Structure architecturale	Bon	Enclos	0,25	1,00	Quadrangulaire	3	B	NON	NA	0,00	Indetermin ee	NON
AIG-NA090.1-T2	AIG-NA090.1	182,6	Structure architecturale	Bon	Enclos	0,80	0,80	Irregulier	4	D	NON	NA	0,70	E	NON
AIG-NA090.1-T3	AIG-NA090.1	1	Structure architecturale	Bon	Enclos	0,80	0,80	Irregulier	4	B	NON	NA	0,00	Indetermin ee	NON
AIG-NA090.1-T4	AIG-NA090.1	92,71	Structure architecturale	Moyen	Enclos	0,80	1,20	Quadrangulaire	4	B	NON	NA	0,00	Indetermin ee	NON
AIG-NA090.1-T5	AIG-NA090.1	107,9	Structure architecturale	Bon	Enclos	0,30	0,30	Quadrangulaire	5	B	NON	NA	0,00	Indetermin ee	NON
AIG-NA091-A1	AIG-NA091	249,7	Structure architecturale	Moyen	Enclos	0,30	0,80	Irregulier	4	B	NON	NA	0,00	Indetermin ee	NON
AIG-NA091-A2	AIG-NA091	9	Cavite naturelle	Bon	NA	0,00	0,00	NA	NA	NA	SI	OUI	1,00	S	OUI
AIG-NA091-C1	AIG-NA091	13,32	Structure architecturale	Bon	NA	0,00	0,00	NA	NA	NA	NON	NON	0,80	S	NON
AIG-NA091-T1	AIG-NA091	20,44	Structure architecturale	Moyen	Cabane	0,40	0,50	Irregulier	5	B	OUI	NA	0,00	Indetermin ee	NON
AIG-NA091-T2	AIG-NA091	22,52	Structure architecturale	Bon	Enclos	0,40	0,80	Quadrangulaire	3	A	OUI	NA	5,30	SE	NON
AIG-NA091-T3	AIG-NA091	109,0	Structure architecturale	Bon	Enclos	0,30	0,70	Irregulier	5	B	OUI	NA	0,50	S	NON
AIG-NA091-T4	AIG-NA091	102,9	Structure architecturale	Bon	Enclos	0,40	0,40	Irregulier	5	B	OUI	NA	0,00	Indetermin ee	NON
AIG-NA091-T4	AIG-NA091	24,29	Structure architecturale	Bon	Enclos	0,40	1,00	Irregulier	5	B	OUI	NA	1,10	SE	NON
AIG-NA091-T4	AIG-NA091	165,6	Structure architecturale	Moyen	Enclos	0,40	1,00	Irregulier	5	B	OUI	NA	1,10	SE	NON

Annex III Classificació i processament de les dades arqueològiques

AIG-NA091-T5	AIG-NA091	11,97	Structure architecturale	Moyen	Enclos	0,35	0,60	Irregulier	5	A	OUI	NA	0,00	Indetermin ee	NON
AIG-NA091-T6	AIG-NA091	41,75	Structure architecturale	Moyen	Enclos	0,45	0,70	Irregulier	5	A	NON	NA	0,00	Indetermin ee	NON
AIG-NA092-C1	AIG-NA092	5,36	Structure architecturale	Bon	Cabane	0,40	0,50	Irregulier	4	D	NON	NA	0,00	Indetermin ee	NON
AIG-NA094-C1	AIG-NA094	16,09	Structure architecturale	Bon	Cabane	0,40	0,60	Irregulier	4	D	NON	NA	0,00	Indetermin ee	NON
AIG-NA095-A1	AIG-NA095	14,53	Cavite naturelle	Bon	NA	0,00	0,00	NA	NA	NA	NON	NON	0,00	A08	NON
AIG-NA096-C1	AIG-NA096	5,87	Structure architecturale		Cabane	0,30	0,40	Irregulier	5	B	OUI	NA	0,00	Indetermin ee	NON
AIG-NA096-C2	AIG-NA096	4,44	Structure architecturale	Moyen	Cabane	0,30	0,40	Irregulier	5	B	OUI	NA	0,00	Indetermin ee	NON
AIG-NA096-ES1	AIG-NA096	3,82	Structure architecturale	Mauvais	Indetermin nee	0,20	0,25	Irregulier	5	B	OUI	NA	0,00	Indetermin ee	NON
AIG-NA096-ES2	AIG-NA096	11,47	Structure architecturale	Moyen	Indetermin nee	0,50	0,60	Irregulier	5	B	OUI	NA	0,00	Indetermin ee	NON
AIG-NA096-ES3	AIG-NA096	9,81	Structure architecturale	Moyen	Indetermin nee	0,60	0,60	Irregulier	5	B	OUI	NA	0,00	Indetermin ee	NON
AIG-NA097-C1	AIG-NA097	17,10	Structure architecturale	Bon	Cabane	0,80	0,50	Irregulier	4	B	OUI	NA	0,00	Indetermin ee	NON
AIG-NA099-C1	AIG-NA099	9,08	Structure architecturale		Cabane	0,60	1,00	Irregulier	4	D	OUI	NA	0,00	Indetermin ee	NON
AIG-NA100-C1	AIG-NA100	18,07	Structure architecturale	Bon	Cabane	1,20	0,80	Circulaire	2	D	OUI	NA	0,00	Indetermin ee	NON
AIG-NA101-A1	AIG-NA101	86,61	Cavite naturelle	Bon	NA	0,00	0,00	NA	NA	NA	NON	OUI	0,00	S	NON
AIG-NA102-A1	AIG-NA102	4,26	Structure architecturale	Bon	NA	0,00	0,00	NA	NA	NA	NON	NON	1,00	SE	NON
AIG-NA102-C1	AIG-NA102	3,75	Structure architecturale	Bon	Cabane	0,80	0,45	Circulaire	2	C	OUI	NA	0,00	Indetermin ee	NON
AIG-NA102-ES1	AIG-NA102	3,14	Structure architecturale	Bon	Indetermin nee	0,30	0,30	Circulaire	5	A	NON	NA	0,00	Indetermin ee	NON
AIG-NA102-R1	AIG-NA102	5,96	Structure architecturale	Bon	Cabane	0,60	0,50	Quadrangulaire	1	C	OUI	NA	0,50	S	NON
AIG-NA102-T1	AIG-NA102	314,34	Structure architecturale	Bon	Enclos	0,90	0,95	Irregulier	1	C	OUI	NA	0,81	E	NON

Annex III Classificació i processament de les dades arqueològiques

AIG-NA104-A1	AIG-NA104	3,58	Cavite naturelle Structure	Bon	NA	0,00	0,00	NA	NA	NA	NON	NON	0,00	S	NON
AIG-NA108-C1	AIG-NA108	7,21	architecturale Structure	Bon	Cabane	0,55	0,50	Quadrangulaire	5	B	NON	NA	0,00	Indetermin	NON
AIG-NA110-C1	AIG-NA110	10,01	architecturale Structure	Bon	Cabane	0,60	1,50	Irregulier	4	D	OUI	NA	0,00	Indetermin	NON
AIG-NA110-C2	AIG-NA110	8,72	architecturale Structure	Bon	Cabane	1,30	1,00	Circulaire	2	D	OUI	NA	0,70	Indetermin	NON
AIG-NA110-ES1	AIG-NA110	3,46	architecturale Structure	Bon	Cabane	0,35	0,40	Irregulier	4	B	OUI	NA	0,00	Indetermin	NON
AIG-NA110-ES2	AIG-NA110	5,65	architecturale Structure	Bon	Cabane	0,50	0,30	Circulaire	2	B	OUI	NA	0,00	Indetermin	NON
AIG-NA112-C1	AIG-NA112	12,71	architecturale Structure	Bon	Cabane	0,90	0,80	Quadrangulaire	1	E	NON	NA	0,75	SE	NON
AIG-NA112-C2	AIG-NA112	12,42	architecturale Structure	Bon	Cabane	1,50	0,70	Circulaire	2	E	NON	NA	0,70	SE	NON
AIG-NA112-T1	AIG-NA112	103,3	architecturale Structure	Bon	Enclos	0,90	0,70	Quadrangulaire	1	C	NON	NA	0,00	Indetermin	NON
AIG-SO002-C1	AIG-SO002	4,08	architecturale Structure	Bon	Cabane	0,70	0,80	Quadrangulaire	1	D	OUI	NA	0,00	Indetermin	NON
AIG-SO004.1-C1	AIG-SO004.1	10,29	architecturale Structure	Bon	Cabane	0,20	0,60	Irregulier	3	B	OUI	NA	0,00	Indetermin	NON
AIG-SO004.2-C1	AIG-SO004.2	9,01	architecturale Structure	Bon	Cabane	0,70	0,50	Quadrangulaire	5	E	OUI	NA	0,00	Indetermin	NON
AIG-SO005-C1	AIG-SO005	8,48	architecturale Structure	Bon	Cabane	0,80	0,80	Circulaire	2	D	OUI	NA	0,00	Indetermin	NON
AIG-SO005-T1	AIG-SO005	35,00	architecturale Structure	Bon	Enclos	0,50	0,00	Quadrangulaire	5	B	OUI	NA	0,00	Indetermin	NON
AIG-SO005-T2	AIG-SO005	230,4	architecturale Structure	Bon	Enclos	0,40	0,00	Quadrangulaire	5	B	OUI	NA	4,50	O	NON
AIG-SO006-C1	AIG-SO006	6,48	architecturale Structure	Bon	Cabane	1,50	0,80	Circulaire	2	E	NON	NA	0,00	Indetermin	NON
AIG-SO006-C2	AIG-SO006	14,02	architecturale Structure	Bon	Cabane	0,90	0,80	Circulaire	2	E	NON	NA	0,00	Indetermin	NON
AIG-SO006-T1	AIG-SO006	38,47	architecturale Structure	Bon	Enclos	0,00	0,00	Couloir	5	E	NON	NA	0,00	Indetermin	NON
AIG-SO006-T2	AIG-SO006	157,5	architecturale Structure	Bon	Enclos	0,50	0,60	Irregulier	4	E	NON	NA	0,00	Indetermin	NON

Annex III Classificació i processament de les dades arqueològiques

AIG-SO006-T3	AIG-SO006	131,4	Structure architecturale	Bon	Enclos	0,40	0,00	Quadrangu laire	4	E	NON	NA	0,00	Indetermin ee	NON
AIG-SO006-T4	AIG-SO006	246,7	Structure architecturale	Bon	Enclos	0,60	0,70	Quadrangu laire	4	E	NON	NA	0,00	Indetermin ee	NON
AIG-SO006-T5	AIG-SO006	239,6	Structure architecturale	Bon	Enclos	0,60	0,70	Quadrangu laire	4	E	NON	NA	0,00	Indetermin ee	NON
AIG-SO007A1-C1	AIG-SO007A1	16,54	Structure architecturale	Bon	Cabane	0,90	0,80	Quadrangu laire	1	E	OUI	NA	0,00	Indetermin ee	OUI
AIG-SO007A1-C2	AIG-SO007A1	11,42	Structure architecturale	Bon	Cabane	0,50	0,75	Quadrangu laire	4	E	OUI	NA	0,00	Indetermin ee	NON
AIG-SO007A1-O1	AIG-SO007A1	48,58	Structure architecturale	Bon	Enclos	0,25	0,75	Couloir	5	B	NON	NA	0,00	Indetermin ee	NON
AIG-SO007A1-O2	AIG-SO007A1	167,3	Structure architecturale	Bon	Enclos	0,40	0,90	Couloir	4	E	NON	NA	1,40	S Indetermin	NON
AIG-SO007B-E1	AIG-SO007B	60,00	Structure architecturale	Mauvais	Indetermin	0,25	0,55	Irregulier	5	B	NON	NA	0,00	Indetermin ee	NON
AIG-SO008A-E1	AIG-SO008A	192,6	Structure architecturale	Mauvais	Indetermin	0,25	0,50	Irregulier	5	A	NON	NA	0,00	Indetermin ee	NON
AIG-SO008A-C1	AIG-SO008A	10,81	Structure architecturale	Bon	Cabane	0,60	0,80	Quadrangu laire	4	C	NON	NA	0,00	Indetermin ee	NON
AIG-SO008A-T3	AIG-SO008A	64,24	Structure architecturale	Bon	Enclos	0,25	0,45	Irregulier	5	B	NON	NA	0,00	Indetermin ee	NON
AIG-SO008A-T4	AIG-SO008A	22,84	Structure architecturale	Moyen	Enclos	0,25	0,50	Irregulier	5	B	NON	NA	0,00	Indetermin ee	NON
AIG-SO008A-T5	AIG-SO008A	18,69	Structure architecturale	Moyen	Enclos	0,25	0,40	Irregulier	5	B	NON	NA	0,00	Indetermin ee	NON
AIG-SO008A-T6	AIG-SO008A	15,02	Structure architecturale	Moyen	Enclos	0,20	0,45	Irregulier	5	B	NON	NA	0,00	Indetermin ee	NON
AIG-SO008B-C1	AIG-SO008B	9,85	Structure architecturale	Bon	Cabane	1,40	0,90	Circulaire	2	E	OUI	NA	0,65	SO Indetermin	NON
AIG-SO008B-T1	AIG-SO008B	15,03	Structure architecturale	Bon	Enclos	0,50	0,70	Quadrangu laire	1	E	OUI	NA	0,00	Indetermin ee	NON
AIG-SO008B-T2	AIG-SO008B	544,3	Structure architecturale	Bon	Enclos	0,60	0,80	Quadrangu laire	1	E	NON	NA	0,65	SE	NON
AIG-SO009-A1	AIG-SO009	17,72	Cavite naturelle	Bon	NA	0,00	0,00	NA	NA	NA	NON	NON	0,00	W	NON

Annex III Classificació i processament de les dades arqueològiques

AIG-SO011-T1	AIG-SO011	117,08	Structure architecturale	Moyen	Enclos	0,00	0,00	Circulaire		B	NON	NA	0,00	Indetermin ee	NON
AIG-SO012-A1	AIG-SO012	4,23	Cavite naturelle Structure	Bon	NA	0,00	0,00	NA	NA	NA	NON	OUI	0,00	N	NON
AIG-TC026D-C1	AIG-TC026D	32,68	Structure architecturale	Moyen	Cabane	0,25	1,10	Irregulier	3	B	NON	NA	0,00	Indetermin ee	NON
AIG-TDG01-C1	AIG-TDG01	11,36	Structure architecturale	Bon	Cabane	1,00	0,60	Quadrangulaire	2	E	NON	NA	0,70	N	NON
AIG-TDG01-T1	AIG-TDG01	464,23	Structure architecturale	Bon	Enclos	0,75	0,85	Quadrangulaire	1	C	NON	NA	0,70	S	NON
AIG-TDG01-T2	AIG-TDG01	121,06	Structure architecturale	Moyen	Enclos	0,60	0,50	Irregulier	1	E	NON	NA	0,00	Indetermin ee	NON
AIG-TDG02-C1	AIG-TDG02	5,64	Structure architecturale	Bon	Cabane	0,50	0,80	Circulaire	2	E	NON	NA	0,00	Indetermin ee	NON
AIG-TDG02-T1	AIG-TDG02	767,52	Structure architecturale	Bon	Enclos	1,25	0,80	Irregulier	1	C	OUI	NA	1,00	S	NON
AIG-TDG03-T1	AIG-TDG03	2264,19	Structure architecturale	Bon	Enclos	0,55	0,80	Irregulier	4	C	OUI	NA	0,00	Indetermin ee	NON
AIG-VB001A-A1	AIG-VB001A	12,20	Cavite naturelle Structure	Bon	NA	0,00	0,00	NA	NA	NA	NON	OUI	0,40		NON
AIG-VB001A-C1	AIG-VB001A	13,13	Structure architecturale	Bon	Cabane	0,70	0,50	Quadrangulaire	4	B	OUI	NA	0,70	NE	OUI
AIG-VB001A-C2	AIG-VB001A	13,06	Structure architecturale	Bon	Cabane	0,30	0,70	Irregulier	4	D	NON	NA	0,00	Indetermin ee	NON
AIG-VB001A-C3	AIG-VB001A	11,37	Structure architecturale	Moyen	Cabane	0,25	0,50	Irregulier	5	B	OUI	NA	0,00	Indetermin ee	NON
AIG-VB001A-C4	AIG-VB001A	19,61	Structure architecturale	Moyen	Cabane	0,40	0,60	Irregulier	4	D	NON	NA	0,00	Indetermin ee	NON
AIG-VB001A-C5	AIG-VB001A	40,17	Structure architecturale	Bon	Cabane	0,50	0,80	Circulaire	4	D	OUI	NA	0,80	NO	NON
AIG-VB001A-C6	AIG-VB001A	4,51	Structure architecturale	Bon	Cabane	0,50	0,40	Circulaire	2	D	OUI	NA	0,00	Indetermin ee	NON
AIG-VB001A-T1	AIG-VB001A	89,26	Structure architecturale	Bon	Enclos	0,30	0,50	Quadrangulaire	5	B	OUI	NA	0,70	NO	NON
AIG-VB001A-T2	AIG-VB001A	92,42	Structure architecturale	Bon	Enclos	0,30	0,90	Irregulier	5	B	NON	NA	1,40	SE	NON
AIG-VB001A-T3	AIG-VB001A	69,90	Structure architecturale	Moyen	Enclos	0,30	0,80	Irregulier	5	B	OUI	NA	1,70	SE	NON

Annex III Classificació i processament de les dades arqueològiques

AIG-VB001A-T4	AIG-VB001A	135,7 2	Structure architecturale	Moyen	Enclos	0,30	1,00	Irregulier	5	B	NON	NA	1,10	NE	NON
AIG-VB001A.1-C1	AIG-VB001A.1	5,73	Structure architecturale	Bon	Cabane	0,70	0,50	Quadrangu laire	4	B	NON	NA	0,70	NE	NON
AIG-VB001B-C1	AIG-VB001B	6,95	Structure architecturale	Bon	Cabane	0,70	0,95	Circulaire	2	D	NON	NA	0,00	Indetermin ee	NON
AIG-VB001B-C2	AIG-VB001B	11,95	Structure architecturale	Bon	Cabane	1,05	0,95	Circulaire	2	D	NON	NA	0,00	Indetermin ee	NON
AIG-VB001B-ES1	AIG-VB001B	8,10	Structure architecturale	Bon	Indetermin nee	0,70	0,50	Quadrangu laire	NA	B	NON	NA	0,00	Indetermin ee	NON
AIG-VB001C1-C1	AIG-VB001C1	32,24	Structure architecturale	Bon	Cabane	0,40	0,80	Irregulier	3	B	SI	NA	0,70	S	OUI
AIG-VB001C2-C1	AIG-VB001C2	32,05	Structure architecturale	Bon	Cabane	0,40	0,80	Irregulier	3	B	SI	NA	0,70	S	NON
AIG-VB001D1-C1	AIG-VB001D1	7,54	Structure architecturale	Bon	Cabane	0,70	1,20	Irregulier	4	D	OUI	NA	0,00	S	NON
AIG-VB001D2-C1	AIG-VB001D2	6,23	Structure architecturale	Bon	Cabane	0,70	1,20	Irregulier Quadrangu		D	OUI	NA	0,50	S Indetermin	NON
AIG-VB001E-C1	AIG-VB001E	17,94	Structure architecturale	Bon	Cabane	0,40	0,60	laire		D	NON	NA	0,00	Indetermin ee	NON
AIG-VB001E-T1	AIG-VB001E	111,7 6	Structure architecturale	Moyen	Enclos	0,25	0,35	Quadrangu laire	5	D	NON	NA	0,00	Indetermin ee	NON
AIG-VB004-C1	AIG-VB004	16,01	Structure architecturale	Bon	Cabane	0,90	0,60	Circulaire	2	E	NON	NA	0,00	Indetermin ee	NON
AIG-VB004-T1	AIG-VB004	314,0 3	Structure architecturale	Bon	Enclos	0,70	0,60	Quadrangu laire	1	C	NON	NA	0,00	Indetermin ee	NON
AIG-VB004-T2	AIG-VB004	122,4 1	Structure architecturale	Bon	Enclos	0,70	0,60	Quadrangu laire	1	C	NON	NA	0,00	Indetermin ee	NON
AIG-VB008-C1	AIG-VB008	2,13	Structure architecturale	Bon	Cabane	1,10	1,10	Circulaire	4	B	NON	NA	0,50	Indetermin ee	NON
AIG-VB017IA-C1	AIG-VB017IA	5,74	Structure architecturale	Bon	Cabane	0,35	0,70	Irregulier	5	B	OUI	NA	0,00	Indetermin ee	NON
AIG-VB017IA-C2	AIG-VB017IA	10,49	Structure architecturale	Moyen	Cabane	0,30	0,80	Irregulier	5	B	OUI	NA	0,00	Indetermin ee	NON

Annex III Classificació i processament de les dades arqueològiques

AIG-VB017IA-O1	AIG-VB017IA	37,22	Structure architecturale	Moyen	Enclos	0,30	0,00	Couloir	5	B	NON	NA	0,90	S	NON
AIG-VB017IA-T1	AIG-VB017IA	47,54	Structure architecturale	Bon	Enclos	0,30	0,00		5	B	NON	NA	0,00	Indetermin ee	NON
AIG-VB017IA-T2	AIG-VB017IA	32,00	Structure architecturale	Bon	Enclos	0,30	0,00		5	B	NON	NA	0,00	Indetermin ee	NON
AIG-VB017IE-C1	AIG-VB017IE	5,50	Structure architecturale	Bon	Cabane	0,60	0,50	Circulaire	4	D	NON	NA	0,00	Indetermin ee	NON
AIG-VB017IE-C2	AIG-VB017IE	14,50	Structure architecturale	Bon	Cabane	0,00	0,00	Circulaire	4	D	NON	NA	0,00	Indetermin ee	NON
AIG-VB017S-A1	AIG-VB017S	10,86	Cavite naturelle	Bon	NA	0,00	0,00	NA	NA	NA	NON	NO	2,00	SE	NON
AIG-VB017S-A2	AIG-VB017S	4,24	Cavite naturelle	Bon	NA	0,00	0,00	NA	NA	NA	NON	NO	2,69	A08	NON
AIG-VB017S-C1	AIG-VB017S	15,63	Structure architecturale	Bon	Cabane	0,65	0,40	Quadrangulaire	4	B	OUI	NA	0,40	E	OUI
AIG-VB017S-C2	AIG-VB017S	7,46	Structure architecturale	Bon	Cabane	0,70	0,30	Irregulier	4	B	NON	NA	0,00	Indetermin ee	NON
AIG-VB017S-C3	AIG-VB017S	8,81	Structure architecturale	Bon	Cabane	0,70	0,40	Circulaire	4	B	OUI	NA	0,70	S	NON
AIG-VB017S-C4	AIG-VB017S	10,32	Structure architecturale	Bon	Cabane	0,40	0,40	Irregulier	4	B	NON	NA	0,00	Indetermin ee	NON
AIG-VB017S-C5	AIG-VB017S	4,74	Structure architecturale	Bon	Cabane	0,50	0,40	Circulaire	4	B	NON	NA	0,00	Indetermin ee	NON
AIG-VB017S-C6	AIG-VB017S	3,77	Structure architecturale	Bon	Cabane	0,50	0,40	Circulaire	4	B	NON	NA	0,00	Indetermin ee	NON
AIG-VB017S-C7	AIG-VB017S	10,46	Structure architecturale	Bon	Cabane	0,30	0,40	Irregulier	5	B	NON	NA	0,00	Indetermin ee	NON
AIG-VB017S-C8	AIG-VB017S	3,24	Structure architecturale	Bon	Cabane	0,50	0,40	Circulaire	4	B	NON	NA	0,00	Indetermin ee	NON
AIG-VB017S-ES1	AIG-VB017S	14,91	Structure architecturale	Bon	Enclos	0,50	0,30	Irregulier	4	B	NON	NA	1,40	N	NON
AIG-VB019-R17	AIG-VB019	82,14	Structure architecturale	Bon	Enclos	1,30	0,80	Irregulier	1	D	NON	NA	1,50	O	NON
AIG-VB019-R18	AIG-VB019	6,89	Structure architecturale	Moyen	Indetermin nee	0,40	0,60	Quadrangulaire	4	D	NON	NA	0,00		NON
AIG-VB019-R19	AIG-VB019	73,22	Structure architecturale	Bon	Enclos	1,40	0,70	Irregulier	1	B	NON	NA	0,50	NO	NON

Annex III Classificació i processament de les dades arqueològiques

AIG-VB019-R2	AIG-VB019	75,17	Structure architecturale	Bon	Enclos	1,20	0,80	Quadrangu laire	1	B	NON	NA	0,00		NON
AIG-VB019-R20	AIG-VB019	107,4	Structure architecturale	Bon	Enclos	1,00	1,00	Irregulier	1	D	NON	NA	1,00	O	NON
AIG-VB019-R3	AIG-VB019	58,38	Structure architecturale	Bon	Enclos	1,50	0,66	Quadrangu laire	1	D	NON	NA	0,00		NON
AIG-VB019-R4	AIG-VB019	73,87	Structure architecturale	Bon	Enclos	1,00	1,50	Quadrangu laire	1	B	NON	NA	0,00		NON
AIG-VB019-R5	AIG-VB019	31,37	Structure architecturale	Bon	Enclos	1,30	0,70	Quadrangu laire	1	B	NON	NA	1,05	O	NON
AIG-VB019-R6	AIG-VB019	65,37	Structure architecturale	Bon	Enclos	0,70	0,70	Irregulier	1	D	NON	NA	1,05	E	NON
AIG-VB017S-ES2	AIG-VB017S	17,32	Structure architecturale	Bon	Indetermin	0,60	0,40	Irregulier	5	B	NON	NA	0,00	ee	NON
AIG-VB017S-ES3	AIG-VB017S	68,50	Structure architecturale	Bon	Enclos	0,30	0,20	Irregulier	5	B	NON	NA	3,60	O	NON
AIG-VB017S-ES5	AIG-VB017S	83,56	Structure architecturale	Moyen	Mur	0,80	0,50	NA	4	D	NON	NA	0,00	ee	NON
AIG-VB017S-ES6	AIG-VB017S	7,15	Structure architecturale	Moyen	Mur	0,60	0,40	NA	4	B	NON	NA	0,00	ee	NON
AIG-VB017S-T1	AIG-VB017S	93,25	Structure architecturale	Bon	Enclos	0,40	0,40	Irregulier	4	B	NON	NA	0,00	ee	NON
AIG-VB017S-T10	AIG-VB017S	66,18	Structure architecturale	Bon	Enclos	0,40	0,40	Irregulier	5	B	NON	NA	0,00	ee	NON
AIG-VB017S-T11	AIG-VB017S	60,92	Structure architecturale	Bon	Enclos	0,45	0,40	Irregulier	4	B	NON	NA	1,20	N	NON
AIG-VB017S-T12	AIG-VB017S	77,71	Structure architecturale	Bon	Enclos	0,40	0,35	Irregulier	4	B	NON	NA	1,20	NO	NON
AIG-VB017S-T13	AIG-VB017S	76,11	Structure architecturale	Bon	Enclos	0,30	0,30	Irregulier	5	B	NON	NA	0,81	SE	NON
AIG-VB017S-T14	AIG-VB017S	35,03	Structure architecturale	Bon	Enclos	0,40	0,35	Couloir	4	B	NON	NA	1,00	SE	NON
AIG-VB017S-T15	AIG-VB017S	53,00	Structure architecturale	Bon	Enclos	0,30	0,30	Quadrangu laire	5	B	NON	NA	0,00	ee	NON
AIG-VB017S-T16	AIG-VB017S	28,08	Structure architecturale	Bon	Enclos	0,40	0,30	Irregulier	5	B	NON	NA	0,70	SE	NON
AIG-VB017S-T17	AIG-VB017S	38,33	Structure architecturale	Bon	Enclos	0,50	0,40	Irregulier	4	B	NON	NA	0,00	ee	NON

Annex III Classificació i processament de les dades arqueològiques

AIG-VB017S-T18	AIG-VB017S	37,17	Structure architecturale	Bon	Enclos	0,35	0,35	Irregulier	4	B	NON	NA	0,00	ee	Indetermin	NON
AIG-VB017S-T2	AIG-VB017S	53,38	Structure architecturale	Bon	Enclos	0,45	0,40	Irregulier	4	B	OUI	NA	0,00	ee	Indetermin	NON
AIG-VB017S-T3	AIG-VB017S	78,14	Structure architecturale	Bon	Enclos	0,30	0,30	Irregulier	5	B	NON	NA	0,00	ee	Indetermin	NON
AIG-VB017S-T4	AIG-VB017S	59,39	Structure architecturale	Bon	Enclos	0,45	0,30	Irregulier	4	B	OUI	NA	0,00	ee	Indetermin	NON
AIG-VB017S-T5	AIG-VB017S	71,80	Structure architecturale	Bon	Enclos	0,40	0,35	Quadrangulaire	4	B	NON	NA	0,00	ee	Indetermin	NON
AIG-VB017S-T6	AIG-VB017S	27,27	Structure architecturale	Bon	Enclos	0,35	0,35	Irregulier	5	B	NON	NA	0,00	ee	Indetermin	NON
AIG-VB017S-T7	AIG-VB017S	46,26	Structure architecturale	Bon	Enclos	0,45	0,35	Irregulier	5	B	OUI	NA	0,91	S	Indetermin	NON
AIG-VB017S-T8	AIG-VB017S	33,20	Structure architecturale	Bon	Enclos	0,40	0,30	Irregulier	5	B	OUI	NA	0,00	ee	Indetermin	NON
AIG-VB017S-T9	AIG-VB017S	78,19	Structure architecturale	Bon	Enclos	0,40	0,30	Irregulier	5	B	NON	NA	2,26	S	Indetermin	NON
AIG-VB017S1-E1	AIG-VB017S1	0,29	Couche sondage		NA	0,00	0,00	NA	NA	NA	OUI	NA	0,00			OUI
AIG-VB017S3-C1	AIG-VB017S3	3,15	Structure architecturale	Bon	Cabane	0,90	0,60	Quadrangulaire	4	B	OUI	NA	0,40	E	Indetermin	OUI
AIG-VB018I-C1	AIG-VB018I	13,56	Structure architecturale	Bon	Cabane	0,50	0,90	Circulaire	2	E	NON	NA	0,70	ee	Indetermin	NON
AIG-VB018S-C1	AIG-VB018S	8,20	Structure architecturale	Bon	Cabane	0,80	0,90	Circulaire		E	NON	NA	0,00	ee	Indetermin	NON
AIG-VB018S-R1	AIG-VB018S	29,70	Structure architecturale	Bon	Indetermin	0,00	0,00	Circulaire			NON	NA	0,00	ee	Indetermin	NON
AIG-VB018S-R2	AIG-VB018S	29,10	Structure architecturale	Bon	Indetermin	0,00	0,00	Circulaire			NON	NA	0,00	ee	Indetermin	NON
AIG-VB018S-ES2	AIG-VB018S	28,04	Structure architecturale	Bon	Indetermin	0,00	0,00					NA	0,00			
AIG-VB018S-T1	AIG-VB018S	343,4	Structure architecturale	Bon	Enclos	0,40	0,70	Quadrangulaire	4	E	NON	NA	0,00	ee	Indetermin	NON
AIG-VB018S-T2	AIG-VB018S	86,00	Structure architecturale	Bon	Enclos	0,40	0,70	Quadrangulaire	4	E	NON	NA	0,00	ee	Indetermin	NON
AIG-VB019-A1	AIG-VB019	7,22	Structure architecturale	Bon	Cabane	1,20	0,80	Irregulier	4	A	NON	NA	0,50	N		NON

Annex III Classificació i processament de les dades arqueològiques

AIG-VB019-C1	AIG-VB019	8,48	Structure architecturale	Bon	Cabane	1,00	1,00	Irregulier	4		NON	NA	0,00	Indetermin ee	NON
AIG-VB019-C2	AIG-VB019	11,56	Structure architecturale	Bon	Cabane	0,60	0,60	Irregulier	4	D	NON	NA	0,50	E	NON
AIG-VB019-C3	AIG-VB019	14,10	Structure architecturale	Bon	Cabane	1,70	0,60	Quadrangulaire	4	B	NON	NA	0,60	E	NON
AIG-VB019-ES2	AIG-VB019	30,44	Structure architecturale	Bon	Cabane	0,50	0,50	Quadrangulaire	4	D	NON	NA	0,00	Indetermin ee	NON
AIG-VB019-ES3	AIG-VB019	10,66	Structure architecturale	Bon	Cabane	0,50	0,50	Quadrangulaire	4	D	NON	NA	0,00	Indetermin ee	NON
AIG-VB019-ES4	AIG-VB019	22,04	Structure architecturale	Bon	Cabane	0,00	0,00				NON	NA	0,00	Indetermin ee	NON
AIG-VB019-H1	AIG-VB019	9,34	Structure architecturale	Bon	Cabane	1,00	1,00	Quadrangulaire	5	B	OUI	NA	0,00	Indetermin ee	NON
AIG-VB019-H10	AIG-VB019	6,56	Structure architecturale	Bon	Cabane	1,00	0,50	Circulaire	2	D	OUI	NA	0,76	E	NON
AIG-VB019-H11	AIG-VB019	3,79	Structure architecturale	Bon	Cabane	0,73	0,40	Circulaire	2	B	OUI	NA	0,00	Indetermin ee	NON
AIG-VB019-H12	AIG-VB019	11,85	Structure architecturale	Bon	Cabane	1,00	0,80	Quadrangulaire	1	D	OUI	NA	0,00	Indetermin ee	NON
AIG-VB019-H2	AIG-VB019	2,41	Structure architecturale	Bon	Cabane	0,90	0,40	Circulaire	2	A	NON	NA	0,00	Indetermin ee	NON
AIG-VB019-H3	AIG-VB019	11,08	Structure architecturale	Bon	Cabane	0,70	1,50	Quadrangulaire	4	B	NON	NA	0,40	E	OUI
AIG-VB019-H4	AIG-VB019	9,02	Structure architecturale	Bon	Cabane	0,50	0,50	Quadrangulaire	2	A	NON	NA	0,25	E	NON
AIG-VB019-H5	AIG-VB019	7,72	Structure architecturale	Bon	Cabane	1,60	0,88	Circulaire	2	D	NON	NA	0,70	NE	NON
AIG-VB019-H5B	AIG-VB019	5,20	Structure architecturale	Bon	Cabane	1,00	0,90	Circulaire	2	B	NON	NA	0,30	SE	NON
AIG-VB019-H6	AIG-VB019	8,90	Structure architecturale	Bon	Cabane	1,60	0,60	Circulaire	2	D	NON	NA	0,35	SE	OUI
AIG-VB019-H7	AIG-VB019	8,17	Structure architecturale	Bon	Cabane	1,50	0,60	Circulaire	2	D	OUI	NA	0,60	O	NON
AIG-VB019-H7B	AIG-VB019	11,64	Structure architecturale	Bon	Cabane	1,50	0,80	Quadrangulaire	1	D	NON	NA	0,80	SO	NON
AIG-VB019-H8	AIG-VB019	4,58	Structure architecturale	Bon	Cabane	1,50	0,60	Circulaire	1	NA	NON	NA	0,00	Indetermin ee	NON

Annex III Classificació i processament de les dades arqueològiques

AIG-VB019-H9	AIG-VB019	5,52	Structure architecturale	Bon	Cabane	0,80	0,60					NON	NA	0,00	Indetermin ee	NON
AIG-VB019-M1	AIG-VB019	9,98	Structure architecturale	Bon	Cabane	0,80	0,80	Irregulier	4	D	NON	NA	0,60	O	NON	
AIG-VB019-R1	AIG-VB019	19,19	Structure architecturale	Bon	Enclos	2,00	0,80	Quadrangulaire	1	B	NON	NA	0,00	Indetermin ee	NON	
AIG-VB019-R11	AIG-VB019	6,99	Structure architecturale	Bon	Enclos	0,60	0,60	Irregulier	1	B	NON	NA	0,00	Indetermin ee	NON	
AIG-VB019-R13	AIG-VB019	11,65	Structure architecturale	Moyen	Enclos	0,50	0,50	Irregulier	5	B	NON	NA	0,00		NON	
AIG-VB019-R14	AIG-VB019	30,95	Structure architecturale	Bon	Enclos	1,26	0,50	Irregulier	1	B	NON	NA	0,00		NON	
AIG-VB019-R15	AIG-VB019	60,00	Structure architecturale	Bon	Indeterminee	1,90	1,00	Quadrangulaire	1	D	NON	NA	1,50	O	NON	
AIG-VB019-R7	AIG-VB019	24,83	Structure architecturale	Mauvais	Indeterminee	0,25	0,50	Irregulier	5	A	OUI	NA	0,00		NON	
AIG-VB019-R8	AIG-VB019	54,09	Structure architecturale	Bon	Enclos	0,40	0,40	Quadrangulaire	5	D	NON	NA	1,50		NON	
AIG-VB019-R9	AIG-VB019	59,33	Structure architecturale	Bon	Enclos	0,40	0,40	Irregulier	5	B	NON	NA	0,00		NON	
AIG-VB019-T1	AIG-VB019	48,31	Structure architecturale	Bon	Enclos	1,30	0,85				NON	NA	0,00		NON	
AIG-VB019-T2	AIG-VB019	64,76	Structure architecturale	Bon	Enclos	1,30	0,85	Irregulier	1	B	NON	NA	0,00		NON	
AIG-VB020-ES1	AIG-VB020	2,47	Structure architecturale	Bon	Indeterminee	0,80	0,50	Irregulier	2	D	NON	NA	0,00		NON	
AIG-VB020-T1	AIG-VB020	458,54	Structure architecturale	Bon	Enclos	0,60	0,50	Irregulier	5	B	NON	NA	0,00		NON	
AIG-VB053-C1	AIG-VB053	10,30	Structure architecturale	Moyen	Cabane	0,30	0,30	Irregulier	5	B	OUI	NA	0,00		OUI	
AIG-VB053-T1	AIG-VB053	125,56	Structure architecturale	Moyen	Enclos	0,30	0,30	Irregulier	5	B	NON	NA	0,00		NON	
AIG-VB053-T2	AIG-VB053	93,18	Structure architecturale	Moyen	Enclos	0,30	0,30	Irregulier	5	B	NON	NA	7,30	SE	NON	
AIG-VB085-C1	AIG-VB085	21,32	Structure architecturale	Bon	Cabane	0,60	0,50	Quadrangulaire	4	D	OUI	NA	0,00		OUI	
AIG-VB085-C2	AIG-VB085	9,45	Structure architecturale	Bon	Cabane	0,50	0,50	Irregulier	4	D	NON	NA	0,00		NON	

Annex III Classificació i processament de les dades arqueològiques

AIG-VB085-C3	AIG-VB085	10,54	Structure architecturale	Bon	Cabane	0,65	0,50	Quadrangulaire	4	D	NON	NA	1,30	SE	NON
AIG-VB085-C4	AIG-VB085	12,75	Structure architecturale	Bon	Cabane	0,40	0,70	Quadrangulaire	5	D	NON	NA	0,45	NO	NON
AIG-VB085-C5	AIG-VB085	11,75	Structure architecturale	Bon	Cabane	0,70	0,60	Irregulier	4	D	OUI	NA	0,50	SO	NON
AIG-VB085-E1	AIG-VB085	405,3	Structure architecturale	Bon	Enclos	0,40	0,50	Irregulier	4	A	NON	NA	7,30	N	NON
AIG-VB085-E2	AIG-VB085	243,5	Structure architecturale	Bon	Enclos	0,40	0,50	Irregulier	5	A	NON	NA	17,76	E	NON
AIG-VB085-ES2	AIG-VB085	25,96	Structure architecturale	Moyen	Enclos	0,40	0,70	Irregulier	5	B	NON	NA	0,50	SE	NON
AIG-VB085-ES3	AIG-VB085	42,92	Structure architecturale	Bon	Enclos	0,40	0,70	Irregulier	5	B	NON	NA	0,50	NO	NON
AIG-VB085-ES4	AIG-VB085	24,14	Structure architecturale	Moyen	Cabane	0,40	0,70	Irregulier	5	B	NON	NA	0,53	SE	NON
AIG-VB085-ES5	AIG-VB085	29,15	Structure architecturale	Moyen	Cabane	0,40	0,70	Irregulier	5	B	NON	NA	0,85	SE	NON
AIG-VB085-M1	AIG-VB085	7,46	Structure architecturale	Bon	Indeterminée	0,60	0,50	Quadrangulaire	2	D	NON	NA	0,10	SE	NON
AIG-VB085-M2	AIG-VB085	0,70	Structure architecturale	Bon	Indeterminée	0,50	0,70	Irregulier	5	D	NON	NA	0,00		NON
AIG-VB085-T1	AIG-VB085	34,13	Structure architecturale	Bon	Enclos	0,50	0,50	Quadrangulaire	4	D	NON	NA	4,90	E	NON
AIG-VB085-T2	AIG-VB085	67,34	Structure architecturale	Moyen	Enclos	0,50	0,50	Irregulier	4	D	NON	NA	2,12	NE	NON
AIG-VB085-T3	AIG-VB085	42,75	Structure architecturale	Bon	Enclos	0,50	0,50	Irregulier	4	D	NON	NA	2,20	NE	NON
AIG-VB085-T5	AIG-VB085	49,15	Structure architecturale	Bon	Enclos	0,50	0,50	Quadrangulaire	4	D	OUI	NA	1,74	NE	NON
AIG-VB085-T7	AIG-VB085	140,6	Structure architecturale	Moyen	Enclos	0,70	0,40	Irregulier	5	B	NON	NA	3,40	SE	NON
AIG-VB085-T8	AIG-VB085	34,01	Structure architecturale	Bon	Enclos	0,70	0,40	Irregulier	5	B	NON	NA	0,60	SO	NON
AIG-VB086-T1	AIG-VB086	157,4	Structure architecturale	Bon	Enclos	0,80	0,50	Quadrangulaire	4	E	NON	NA	3,00	SO	NON
AIG-VB088A1-E1	AIG-VB088A1	46,29	Structure architecturale	Moyen	Enclos	0,00	0,00				NON	NA	0,00	Indeterminée	NON

Annex III Classificació i processament de les dades arqueològiques

AIG-VB088A1-T1	AIG-VB088A1	34,12	Structure architecturale	Bon	Enclos	0,00	0,00					NON	NA	0,00	ee	Indetermin	NON
AIG-VB088A2-C3	AIG-VB088A2	8,46	Structure architecturale	Bon	Cabane	1,00	0,65	Circulaire	2	D		NON	NA	0,00	ee	Indetermin	NON
AIG-VB088A2-C4	AIG-VB088A2	6,88	Structure architecturale	Bon	Cabane	0,70	0,70	Circulaire	2	D		NON	NA	0,00	ee	Indetermin	NON
AIG-VB088A2-C5	AIG-VB088A2	5,52	Structure architecturale	Bon	Cabane	0,75	0,65	Circulaire	2	D		NON	NA	0,00	ee	Indetermin	NON
AIG-VB088A2-C6	AIG-VB088A2	7,02	Structure architecturale	Bon	Cabane	0,90	0,75	Circulaire	2	D		NON	NA	0,00	ee	Indetermin	NON
AIG-VB088A2-T1	AIG-VB088A2	88,14	Structure architecturale	Bon	Enclos	1,00	0,80	Quadrangulaire	1	B		NON	NA	0,00	ee	Indetermin	NON
AIG-VB088A2-T2	AIG-VB088A2	170,02	Structure architecturale	Bon	Enclos	1,00	1,10	Quadrangulaire	1	B		NON	NA	0,00	ee	Indetermin	NON
AIG-VB088A2-T3	AIG-VB088A2	145,19	Structure architecturale	Bon	Enclos	0,80	0,90	Irregulier	1	B		NON	NA	0,00	ee	Indetermin	NON
AIG-VB088A2-T4	AIG-VB088A2	58,04	Structure architecturale	Bon	Enclos	1,60	1,20	Quadrangulaire	1	B		NON	NA	0,70	SO	Indetermin	NON
AIG-VB088A2-T5	AIG-VB088A2	43,61	Structure architecturale	Bon	Enclos	1,40	1,00	Quadrangulaire	1	B		NON	NA	0,00	ee	Indetermin	NON
AIG-VB088A2-T6	AIG-VB088A2	14,58	Structure architecturale	Bon	Enclos	1,00	1,10	Quadrangulaire	1	B		NON	NA	0,00	ee	Indetermin	NON
AIG-VB088A2-T7	AIG-VB088A2	20,73	Structure architecturale	Bon	Enclos	1,00	0,90	Quadrangulaire	1	B		NON	NA	0,00	ee	Indetermin	NON
AIG-VB088A2-T8	AIG-VB088A2	90,56	Structure architecturale	Bon	Enclos	1,60	1,00	Quadrangulaire	1	B		NON	NA	0,00	ee	Indetermin	NON
AIG-VB088A2-T9	AIG-VB088A2	132,04	Structure architecturale	Bon	Enclos	0,80	0,80	Irregulier	1	B		NON	NA	0,00	ee	Indetermin	NON
AIG-VB089-C1	AIG-VB089	17,88	Structure architecturale	Bon	Cabane	0,60	0,70	Circulaire	2	D		NON	NA	0,00	ee	Indetermin	NON
AIG-VB091-C1	AIG-VB091	9,47	Structure architecturale	Bon	Cabane	0,50	0,70	Circulaire	2	D		NON	NA	0,00	ee	Indetermin	NON
AIG-VB093-C1	AIG-VB093	8,70	Structure architecturale	Bon	Cabane	0,70	0,70	Circulaire	2	D		NON	NA	0,60	O	Indetermin	NON
AIG-VB093-T1	AIG-VB093	107,45	Structure architecturale	Bon	Enclos	0,40	0,50	Irregulier	1	D		NON	NA	0,60	SO	Indetermin	NON
AIG-VB093-T2	AIG-VB093	48,24	Structure architecturale	Bon	Enclos	0,40	0,50	Circulaire	1	D		NON	NA	0,60	SO	Indetermin	NON

Annex III Classificació i processament de les dades arqueològiques

AIG-VB096-C1	AIG-VB096	3,18	Structure architecturale	Bon	Cabane	0,45	0,60	Quadrangulaire	4	E	NON	NA	0,00	Indetermin ee	NON
AIG-VB096-C2	AIG-VB096	9,31	Structure architecturale	Bon	Cabane	0,45	0,60	Circulaire	4	E	NON	NA	0,00	Indetermin ee	NON
AIG-VB096-T1	AIG-VB096	16,08	Structure architecturale	Bon	Enclos	0,50	0,60	Irregulier	1	E	OUI	NA	0,00	Indetermin ee	NON
AIG-VB097-C1	AIG-VB097	10,39	Structure architecturale	Bon	Cabane	0,70	0,80	Quadrangulaire	1	E	NON	NA	0,00	Indetermin ee	OUI
AIG-VB097-C2	AIG-VB097	15,64	Structure architecturale	Bon	Cabane	1,20	0,70	Circulaire	2	E	NON	NA	0,00	Indetermin ee	NON
AIG-VB097-C3	AIG-VB097	12,21	Structure architecturale	Bon	Cabane	1,20	0,70	Circulaire	2	E	NON	NA	0,00	Indetermin ee	NON
AIG-VB097-T1	AIG-VB097	57,09	Structure architecturale	Bon	Enclos	1,10	0,70	Circulaire	1	C	NON	NA	1,70	NE	NON
AIG-VB097-T2	AIG-VB097	53,61	Structure architecturale	Bon	Enclos	0,80	0,60	Irregulier	1	C	NON	NA	4,30	N	NON
AIG-VB097-T3	AIG-VB097	56,65	Structure architecturale	Bon	Enclos	0,70	0,70	Circulaire	1	C	NON	NA	1,14	NO	NON
AIG-VB097-T4	AIG-VB097	29,83	Structure architecturale	Bon	Enclos	1,00	1,00	Quadrangulaire	1	E	NON	NA	4,30	N	NON
AIG-VB097-T5	AIG-VB097	47,88	Structure architecturale	Bon	Enclos	1,00	1,00	Quadrangulaire	1	E	NON	NA	2,26	N	NON
AIG-VB097-T6	AIG-VB097	36,51	Structure architecturale	Bon	Enclos	0,90	0,70	Couloir	1	E	NON	NA	0,95	N	NON
AIG-VB098-C1	AIG-VB098	14,85	Structure architecturale	Bon	Cabane	0,70	0,90	Circulaire	2	D	NON	NA	0,00	Indetermin ee	OUI
AIG-VB098-C2	AIG-VB098	8,97	Structure architecturale	Bon	Cabane	1,30	0,80	Circulaire	2	D	NON	NA	0,00	Indetermin ee	NON
AIG-VB098-E1	AIG-VB098	46,14	Structure architecturale	Mauvais	Indetermin	0,60	0,50	Irregulier	NA	D	NON	NA	0,00	Indetermin ee	NON
AIG-VB098-E2	AIG-VB098	10,80	Structure architecturale	Bon	Indetermin	0,60	0,90	Irregulier	4	B	NON	NA	1,00	O	NON
AIG-VB098-T1	AIG-VB098	176,9	Structure architecturale	Bon	Enclos	0,60	0,80	Irregulier	4	B	NON	NA	0,60	E	NON
AIG-VB098-T2	AIG-VB098	8	Structure architecturale	Bon	Enclos	0,25	0,60	Irregulier	5	B	OUI	NA	0,00	Indetermin ee	NON
AIG-VB100-A1	AIG-VB100	10,76	Cavite naturelle	Bon	NA	0,00	0,00	NA	NA	NA	NON	OUI	0,00	SE	NON

Annex III Classificació i processament de les dades arqueològiques

AIG-VB105-T1	AIG-VB105	244,37	Structure architecturale	Bon	Enclos	1,00	0,80	Irregulier	4		OUI	NA	0,00	Indetermin ee	NON
AIG-VB106-T1	AIG-VB106	119,01	Structure architecturale	Moyen	Enclos	1,00	0,50	Irregulier	4	D	NON	NA	0,00	Indetermin ee	NON
AIG-VB108-A1	AIG-VB108	15,00	Cavite naturelle Structure	Bon	NA	0,00	0,00	NA	NA	NA	NON	NON	0,70	SE	NON
AIG-VB110-C1	AIG-VB110	6,51	Structure architecturale	Bon	Cabane	1,80	0,90	Quadrangulaire	1	E	NON	NA	0,60	SE	NON
AIG-VB111-C1	AIG-VB111	13,27	Structure architecturale	Bon	Cabane	0,80	0,60	Quadrangulaire	4	D	NON	NA	0,50	SO	NON
AIG-VB111-C2	AIG-VB111	8,49	Structure architecturale	Bon	Cabane	0,60	0,60	Circulaire	2	D	NON	NA	0,00	Indetermin ee	NON
AIG-VB111-ES1	AIG-VB111	7,69	Structure architecturale	Bon	Indetermin ee	0,60	0,60	Irregulier	4	D	NON	NA	0,00	Indetermin ee	NON
AIG-VB111-T1	AIG-VB111	42,76	Structure architecturale	Bon	Enclos	0,60	0,50	Irregulier	1	B	NON	NA	1,75	N	NON
AIG-VB111-T2	AIG-VB111	306,19	Structure architecturale	Bon	Enclos	0,80	0,55	Irregulier	1	B	NON	NA	0,00	Indetermin ee	NON
AIG-VB111-T3	AIG-VB111	95,15	Structure architecturale	Bon	Enclos	0,65	0,60	Irregulier	1	B	NON	NA	2,76	SO	NON
AIG-VB112-C1	AIG-VB112	18,26	Structure architecturale	Bon	Cabane	0,40	1,00	Irregulier	4	B	NON	NA	0,00	Indetermin ee	NON
AIG-VB112-C2	AIG-VB112	32,09	Structure architecturale	Moyen	Cabane	0,40	0,80	Irregulier	5	B	NON	NA	0,00	Indetermin ee	NON
AIG-VB112-T1	AIG-VB112	365,22	Structure architecturale	Bon	Enclos	0,25	1,00	Irregulier	5	B	NON	NA	0,00	Indetermin ee	NON
AIG-VB112-T2	AIG-VB112	62,78	Structure architecturale	Bon	Enclos	0,25	1,20	Irregulier	5	B	NON	NA	0,00	Indetermin ee	NON
AIG-VB112-T3	AIG-VB112	17,06	Structure architecturale	Bon	Enclos	0,25	0,80	Irregulier	5	B	NON	NA	0,00	Indetermin ee	NON
AIG-VB088A2-C2	AIG-VB088A2	8,03	Structure architecturale	Bon	Cabane	0,90	0,70	Circulaire	2	D	NON	NA	0,00	Indetermin ee	NON
AIG-VB088A2-C1	AIG-VB088A2	10,68	Structure architecturale	Bon	Cabane	0,90	0,75	Circulaire	2	D	OUI	NA	0,00	Indetermin ee	OUI
AIG-NA085-A2	AIG-NA085	25,14	Cavite naturelle Structure	Bon	NA	0,00	0,00	NA	NA	NA	NON	NON	1,00	N	NON
AIG-SO007A2-C1	AIG-SO007A2	11,21	Structure architecturale	Bon	Cabane	0,90	0,80	Quadrangulaire	1		NON	NA	0,00	Indetermin ee	NON

Annex III Classificació i processament de les dades arqueològiques

AIG-SO011-C1	AIG-SO011	5,69	Structure architecturale	Moyen	Cabane	0,00	0,00	Quadrangulaire	1	B	NON	NA	0,60	W	NON
AIG-VB001C2-T1	VB001C2	16,25	Structure architecturale	Moyen	Enclos	0,40	0,80	Irregulier	5	A	NON	NA	0,00	Indeterminée	NON
AIG-NA090.2-A1	NA090.2	31,15	Cavite naturelle	Bon	NA	0,00	0,00	NA	NA	NA	SI	NON	0,00	O	OUI
AIG-VB105-R2	AIG-VB105	54,70	Structure architecturale	Bon	Indeterminée	0,50	0,90	Quadrangulaire	4	B	NON	NA	0,00	Indeterminée	NON
AIG-VB105-AM2	AIG-VB105	1,90	Structure architecturale	Bon	Cabane	1,00	0,80	Irregulier	4	D	NON	NA	0,50	E	NON
AIG-NA084.1-E1	NA084.1	0,56	Couche sondage		NA	0,00	0,00	NA	NA	NA	OUI	NA	0,00		OUI
AIG-NA052-C1	AIG-NA052	13,57	Structure architecturale	Bon	Cabane	0,40	0,60	Quadrangulaire	4	B	OUI	NA	0,00		OUI
AIG-VB014-A6-C1	AIG-VB014-6	7,50	Structure architecturale	Mauvais	Cabane	0,00	0,00	NA	5	NA	NA	OUI	0,00	S	OUI
AIG-VB014-A3	AIG-VB014-3	19,30	Cavite naturelle	Bon	NA	0,00	0,00	NA	NA	NA	OUI		0,00	S	OUI
AIG-VB014-A8	AIG-VB014-8	15,80	Cavite naturelle	Bon	NA	0,00	0,00		NA	NA	OUI	OUI	0,00	S	OUI
AIG-ESP024-M1	AIG-ESP024	2,13	Structure architecturale	Mauvais	Mur	0,00	0,00	NA	5	A	NON	NA	0,00	Indeterminée	NON
AIG-ESP024-M2	AIG-ESP024	4,31	Structure architecturale	Mauvais	Mur	0,00	0,00	NA	5	A	NON	NA	0,00	Indeterminée	NON
AIG-NA052-T1	AIG-NA052	27,42	Structure architecturale	Bon	Enclos	0,75	0,70	Irregulier	4	B	NON	NA	0,00	Indeterminée	NON
AIG-NA079-E1	AIG-NA079	59,62	Structure architecturale	Bon	Indeterminée	0,25	0,80	Quadrangulaire	5	B	NON	NA	0,00	Indeterminée	NON
AIG-NA082-M1	AIG-NA082	14,24	Structure architecturale	Bon	Mur	0,70	0,50	NA	1	A	NON	NA	0,70	NO	NON
AIG-NA083-M1	AIG-NA083	33,22	Structure architecturale	Bon	Mur	0,80	0,50	NA	4	A	OUI	NA	0,70	E	NON
AIG-NA084.2-M1	AIG-NA084.2	9,25	Structure architecturale	Mauvais	Mur	0,60	0,90	Irregulier	NA	B	NON	NA	0,00	Indeterminée	NON
AIG-NA086-C1	AIG-NA086	30,10	Structure architecturale	Bon	Cabane	0,40	0,60	Quadrangulaire	4	B	OUI	NA	0,90	S	NON

Annex III Classificació i processament de les dades arqueològiques

AIG-NA090.1-C4	AIG-NA090.1	7,70	Structure architecturale	Bon	Cabane	0,60	0,80	Irregulier	4	D	NON	NA	0,00	Indetermin ee	NON
AIG-NA098-M1	AIG-NA098	3,30	Structure architecturale	Bon	Mur	0,45	0,40	Irregulier	4	B	NON	NA	0,70	O	NON
AIG-NA106-M1	AIG-NA106	4,35	Structure architecturale	Bon	Mur	0,70	0,00	NA	1	C	NON	NA	0,70	Indetermin ee	NON
AIG-NA110-M1	AIG-NA110	2,20	Structure architecturale	Bon	Mur	1,50	0,80	NA	4	B	NON	NA	0,70	O	NON
AIG-TDG02-M1	AIG-TDG02	4,77	Structure architecturale	Bon	Mur	1,10	0,80	NA	1	E	NON	NA	0,00	Indetermin ee	NON
AIG-VB001C1-T1	AIG-VB001C1	16,25	Structure architecturale	Moyen	Enclos	0,40	0,80	Irregulier	5	A	NON	NA	0,00	Indetermin ee	NON
AIG-VB017S-M1	AIG-VB017S	7,93	Structure architecturale	Bon	Mur	0,70	1,00	Irregulier	4	B	NON	NA	0,00	NA	NON
AIG-VB017S-M2	AIG-VB017S	2,22	Structure architecturale	Bon	Mur	0,70	0,80	Irregulier	4	B		NA	0,00		
AIG-VB018I-M1	AIG-VB018I	3,28	Structure architecturale	Bon	Mur	0,60	0,90	NA	4	E	NON	NA	0,00	Indetermin ee	NON
AIG-VB019-M5	AIG-VB019	3,00	Structure architecturale	Bon	Mur	1,00	0,70				NON	NA	0,00	Indetermin ee	NON
AIG-VB019-M6	AIG-VB019	7,27	Structure architecturale	Bon	Mur	1,00	0,70				NON	NA	0,00	Indetermin ee	NON
AIG-VB019-R16	AIG-VB019	7,19	Structure architecturale	Bon	Cabane	1,00	0,80	Quadrangulaire	1	D	NON	NA	0,00	Indetermin ee	NON
AIG-VB085-MU1	AIG-VB085	10,39	Structure architecturale	Mauvais	Mur	0,50	0,70	NA	4	-	NON	NA	0,00		NON
AIG-VB085-MU2	AIG-VB085	13,28	Structure architecturale	Indetermine	Mur	0,50	0,70	NA	4	-	NON	NA	0,00		NON
AIG-VB088A1-M2	AIG-VB088A1	3,94	Structure architecturale	Moyen		0,10	0,80		5	B	NON	NA	0,00	Indetermin ee	NON
AIG-VB088A1-M3	AIG-VB088A1	6,93	Structure architecturale	Moyen		0,10	0,80		5	B	NON	NA	0,00	Indetermin ee	NON
AIG-VB088A1-M5	AIG-VB088A1	3,03	Structure architecturale	Moyen		0,10	0,80		5	B	NON	NA	0,00	Indetermin ee	NON

Annex III Classificació i processament de les dades arqueològiques

AIG-VB097-M1	AIG-VB097	5,93	Structure architecturale	Bon	Mur	0,50	0,70	Irregulier	5			NA	0,00		
AIG-VB106-E1	AIG-VB106	38,60	Structure architecturale	Mauvais	Indeterminée	1,00	0,50	Irregulier	4	D	NON	NA	0,00	Indeterminée	NON
AIG-NA093-M1	AIG-NA093	2,96	Structure architecturale	Bon	Mur	0,40	0,60	NA		B	NON	NA	0,40	E	NON
AIG-VB017IE-M1	AIG-VB017IE	1,51	Structure architecturale	Bon	Mur	0,00	0,00	Irregulier	4	E	NON	NA	0,00	Indeterminée	NON
AIG-VB105-T2	AIG-VB105	171,16	Structure architecturale	Bon	Enclos	0,50	0,80	Irregulier	4	B	NON	NA	0,00	Indeterminée	NON
AIG-VB014-A4	AIG-VB014-5	15,80	Cavite naturelle	Bon	NA	0,00	0,00	NA	NA	NA	NON	OUI	0,00	S	OUI
AIG-VB014-T1	AIG-VB014-3	9,11	Structure architecturale	Moyen	Enclos	0,00	0,00	Irregulier	4	B	NA		0,00		
AIG-VB014-T2	AIG-VB014-3	11,25	Structure architecturale	Moyen	Enclos	0,00	0,00	Irregulier	4	B	NA		0,00		

Annex III Classificació i processament de les dades arqueològiques

2.3 Taula d'unitats arqueològiques

ID_EL	GENRE	PLAN	STRUC_ID	SURFACE
AIG-AA024A-A1-M1	MUR	DELIMITE	AIG-AA024A-A1	4,83
AIG-AA024A-A1-R2	SUR_INT	DELIMITE	AIG-AA024A-A1	12,09
AIG-AA024A-B1	ROCHER	DELIMITE	AIG-AA024A-B	1,39
AIG-AA024A-B2	ROCHER	DELIMITE	AIG-AA024A-B	1,06
AIG-AA024A-B3	ROCHER	DELIMITE	AIG-AA024A-B	22,77
AIG-AA024A-B4	ROCHER	DELIMITE	AIG-AA024A-B	9,09
AIG-AA024A-B5	ROCHER	DELIMITE	AIG-AA024A-B	4,58
AIG-AA024A-B6	ROCHER	DELIMITE	AIG-AA024A-B	15,21
AIG-AA024A-B7	ROCHER	DELIMITE	AIG-AA024A-B	7,69
AIG-AA024A-B8	ROCHER	DELIMITE	AIG-AA024A-B	6,10
AIG-AA024A-B9	ROCHER	DELIMITE	AIG-AA024A-B	13,23
AIG-AA024A-B10	ROCHER	DELIMITE	AIG-AA024A-B	8,96
AIG-AA024A-B11	ROCHER	DELIMITE	AIG-AA024A-B	6,26
AIG-AA024A-B12	ROCHER	DELIMITE	AIG-AA024A-B	1,67
AIG-AA024A-B13	ROCHER	DELIMITE	AIG-AA024A-B	3,28
AIG-AA024A-B14	ROCHER	DELIMITE	AIG-AA024A-B	5,94
AIG-AA024A-B15	ROCHER	DELIMITE	AIG-AA024A-B	3,15
AIG-AA024A-T1-M1	MUR	DELIMITE	AIG-AA024A-T1	5,08
AIG-AA024A-T1-M2	MUR	DELIMITE	AIG-AA024A-T1	16,35
AIG-AA024A-T1-R1	SUR_INT	DELIMITE	AIG-AA024A-T1	30,00
AIG-AA024A-T2-M1	MUR	DELIMITE	AIG-AA024A-T2	22,99
AIG-AA024A-T2-R3	SUR_INT	DELIMITE	AIG-AA024A-T2	21,11
AIG-AA024A-T3-M1	MUR	DELIMITE	AIG-AA024A-T3	9,56
AIG-AA024A-T3-R6	SUR_INT	DELIMITE	AIG-AA024A-T3	58,44
AIG-AA024A-T4-M1	MUR	DELIMITE	AIG-AA024A-T4	5,35
AIG-AA024A-T4-M2	MUR	DELIMITE	AIG-AA024A-T4	5,96
AIG-AA024A-T4-R5	SUR_INT	DELIMITE	AIG-AA024A-T4	54,92
AIG-AA024A-T5-M1	MUR	DELIMITE	AIG-AA024A-T5	25,52
AIG-AA024A-T5-R4	SUR_INT	DELIMITE	AIG-AA024A-T5	94,39
AIG-AA043.1-A1-R1	SUR_INT	COUCHE	AIG-AA043.1-A1	10,63
AIG-AA043-A1-M2	MUR	DELIMITE	AIG-AA043-A1	5,31
AIG-AA043-A1-M1	MUR	DELIMITE	AIG-AA043-A1	7,53
AIG-AA043-A1-M2	MUR	DELIMITE	AIG-AA043-A1	0,27
AIG-AA043-A1-R1	SUR_INT	DELIMITE	AIG-AA043-A1	10,82
AIG-AA043-B1	ROCHER	DELIMITE	AIG-AA043-B	7,22
AIG-AA043-B2	ROCHER	DELIMITE	AIG-AA043-B	23,04
AIG-AA043-B3	ROCHER	DELIMITE	AIG-AA043-B	4,11
AIG-AA043-B4	ROCHER	DELIMITE	AIG-AA043-B	4,29
AIG-AA043-B5	ROCHER	DELIMITE	AIG-AA043-B	17,37
AIG-AA043-B6	ROCHER	DELIMITE	AIG-AA043-B	11,30
AIG-AA043-B7	ROCHER	DELIMITE	AIG-AA043-B	4,16
AIG-AA043-B8	ROCHER	DELIMITE	AIG-AA043-B	3,40

Annex III Classificació i processament de les dades arqueològiques

AIG-AA043-B9	ROCHER	DELIMITE	AIG-AA043-B	1,92
AIG-AA043-B10	ROCHER	DELIMITE	AIG-AA043-B	2,51
AIG-AA043-B11	ROCHER	DELIMITE	AIG-AA043-B	2,74
AIG-AA043-B12	ROCHER	DELIMITE	AIG-AA043-B	2,92
AIG-AA043-B13	ROCHER	DELIMITE	AIG-AA043-B	2,35
AIG-AA043-T1-M1	MUR	DELIMITE	AIG-AA043-T1	23,92
AIG-AA043-T1-M2	MUR	DELIMITE	AIG-AA043-T1	2,83
AIG-AA043-T1-R1	SUR_INT	DELIMITE	AIG-AA043-T1	43,37
AIG-AA043-T2-M1	MUR	DELIMITE	AIG-AA043-T2	11,77
AIG-AA043-T2-R2	SUR_INT	DELIMITE	AIG-AA043-T2	28,71
AIG-AA043-T3-M1	MUR	DELIMITE	AIG-AA043-T3	2,76
AIG-AA043-T3-M2	MUR	DELIMITE	AIG-AA043-T3	3,48
AIG-AA043-T3-R4	SUR_INT	DELIMITE	AIG-AA043-T3	12,91
AIG-AA043-T4-M1	MUR	DELIMITE	AIG-AA043-T4	12,61
AIG-AA043-T4-R4	SUR_INT	DELIMITE	AIG-AA043-T4	11,61
AIG-AA043-T5-M1	MUR	DELIMITE	AIG-AA043-T5	12,45
AIG-AA043-T5-M2	MUR	DELIMITE	AIG-AA043-T5	8,07
AIG-AA043-T5-M3	MUR	DELIMITE	AIG-AA043-T5	1,85
AIG-AA043-T5-R5	SUR_INT	DELIMITE	AIG-AA043-T5	90,14
AIG-AA043-T6-M3	MUR	DELIMITE	AIG-AA043-T6	3,75
AIG-AA043-T6-T6	SUR_INT	DELIMITE	AIG-AA043-T6	22,08
AIG-AA043-T7-M4	MUR	DELIMITE	AIG-AA043-T7	1,14
AIG-AA043-T7-M5	MUR	DELIMITE	AIG-AA043-T7	0,68
AIG-AA043-T7-R7	SUR_INT	DELIMITE	AIG-AA043-T7	10,31
AOG-ESP015B-A2-R1	SUR_INT	SCHEMATIQUE	AIG-ESP015B-A2	44,08
AIG-ESP015D-A1-M1	MUR	SCHEMATIQUE	AIG-ESP015D-A1	17,04
AIG-ESP015D-A1	SUR_INT	SCHEMATIQUE	AIG-ESP015D-A1	27,37
AIG-ESP015D-A3-M1	MUR	SCHEMATIQUE	AIG-ESP015D-A3	8,02
AIG-ESP015D-A3	SUR_INT	SCHEMATIQUE	AIG-ESP015D-A3	23,62
AIG-ESP015D-ES1-M1	MUR	SCHEMATIQUE	AIG-ESP015D-ES1	59,41
AIG-ESP015D-ES1	SUR_INT	SCHEMATIQUE	AIG-ESP015D-ES1	34,36
AIG-ESP015D-ES2-M1	MUR	SCHEMATIQUE	AIG-ESP015D-ES2	39,44
AIG-ESP015D-ES2	SUR_INT	SCHEMATIQUE	AIG-ESP015D-ES2	22,49
AIG-ESP015D-T1-M1	MUR	SCHEMATIQUE	AIG-ESP015D-T1	49,71
AIG-ESP015D-T1	SUR_INT	SCHEMATIQUE	AIG-ESP015D-T1	51,47
AIG-ESP015D-T2-M1	MUR	SCHEMATIQUE	AIG-ESP015D-T2	118,78
AIG-ESP015D-T2	SUR_INT	SCHEMATIQUE	AIG-ESP015D-T2	220,70
AIG-ESP015D-T3-M1	MUR	SCHEMATIQUE	AIG-ESP015D-T3	86,40
AIG-ESP015D-T3	SUR_INT	SCHEMATIQUE	AIG-ESP015D-T3	111,35
AIG-ESP015D-T4-M1	MUR	SCHEMATIQUE	AIG-ESP015D-T4	34,69
AIG-ESP015D-T4	SUR_INT	SCHEMATIQUE	AIG-ESP015D-T4	30,87
AIG-ESP024-C1-M1	MUR	SCHEMATIQUE	AIG-ESP024-C1	4,31
AIG-ESP024-C1-R1	SUR_INT	SCHEMATIQUE	AIG-ESP024-C1	3,60
AIG-ESP024-C2-M1	MUR	SCHEMATIQUE	AIG-ESP024-C2	7,57
AIG-ESP024-C2-R1	SUR_INT	SCHEMATIQUE	AIG-ESP024-C2	3,10
AIG-ESP024-C3-M1	MUR	SCHEMATIQUE	AIG-ESP024-C3	2,24

Annex III Classificació i processament de les dades arqueològiques

AIG-ESP024-C3-R1	SUR_INT	SCHEMATIQUE	AIG-ESP024-C3	2,69
AIG-ESP024-E1-M1	MUR	SCHEMATIQUE	AIG-ESP024-E1	0,96
AIG-ESP024-E1-R1	SUR_INT	SCHEMATIQUE	AIG-ESP024-E1	0,68
AIG-ESP024-M1-M1	MUR	SCHEMATIQUE	AIG-ESP024-M1	2,13
AIG-ESP024-M2-M1	MUR	SCHEMATIQUE	AIG-ESP024-M2	4,31
AIG-ESP024-T1-M1	MUR	SCHEMATIQUE	AIG-ESP024-T1	15,10
AIG-ESP024-T1-R1	SUR_INT	SCHEMATIQUE	AIG-ESP024-T1	21,42
AIG-ESP024-T2-M1	MUR	SCHEMATIQUE	AIG-ESP024-T2	9,54
AIG-ESP024-T2-R1	SUR_INT	SCHEMATIQUE	AIG-ESP024-T2	13,80
AIG-NA004-A1-M1	MUR	DELIMITE	AIG-NA004-A1	2,33
AIG-NA004-A1-R2	SUR_INT	DELIMITE	AIG-NA004-A1	2,07
AIG-NA004-B1	ROCHER	DELIMITE	AIG-NA004-B	20,93
AIG-NA004-B2	ROCHER	DELIMITE	AIG-NA004-B	5,04
AIG-NA004-B3	ROCHER	DELIMITE	AIG-NA004-B	1,54
AIG-NA004-B4	ROCHER	DELIMITE	AIG-NA004-B	9,72
AIG-NA004-B5	ROCHER	DELIMITE	AIG-NA004-B	3,62
AIG-NA004-B6	ROCHER	DELIMITE	AIG-NA004-B	1,25
AIG-NA004-T1-M1	MUR	DELIMITE	AIG-NA004-T1	2,64
AIG-NA004-T1-M2	MUR	DELIMITE	AIG-NA004-T1	0,61
AIG-NA004-T1-M4	MUR	DELIMITE	AIG-NA004-T1	3,38
AIG-NA004-T1-M3	MUR	DELIMITE	AIG-NA004-T1	1,90
AIG-NA004-T1-R1	SUR_INT	DELIMITE	AIG-NA004-T1	29,45
AIG-NA026-B1	ROCHER	SCHEMATIC	AIG-NA026-B	52,20
AIG-NA026-B2	ROCHER	SCHEMATIC	AIG-NA026-B	39,70
AIG-NA026-R1-M1	MUR	DELIMITE	AIG-NA026-R1	3,01
AIG-NA026-R1-M2	MUR	DELIMITE	AIG-NA026-R1	4,12
AIG-NA026-R1-R1	SUR_INT	DELIMITE	AIG-NA026-R1	17,92
AIG-NA026-T1-R1	SUR_INT	SCHEMATIC	AIG-NA026-T1	52,70
AIG-NA026-T1-M1	MUR	SCHEMATIC	AIG-NA026-T1	11,10
AIG-NA026-T2-R1	SUR_INT	SCHEMATIC	AIG-NA026-T2	65,15
AIG-NA026-T2-M1	MUR	SCHEMATIC	AIG-NA026-T2	31,72
AIG-NA052-C1-M1	MUR	DELIMITE	AIG-NA052-C1	2,51
AIG-NA052-C1-M2	MUR	DELIMITE	AIG-NA052-C1	4,92
AIG-NA052-C1-R1	SUR_INT	DELIMITE	AIG-NA052-C1	5,25
AIG-NA052-T1-M1	MUR	DELIMITE	AIG-NA052-T1	14,07
AIG-NA052-T1-R1	SUR_INT	DELIMITE	AIG-NA052-T1-R1	25,83
AIG-NA061-C1-M1	MUR	DELIMITE	AIG-NA061-C1	7,20
AIG-NA061-C1-R1	SUR_INT	DELIMITE	AIG-NA061-C1	7,73
AIG-NA075A1-M1	MUR	DELIMITE	AIG-NA075-A1	0,99
AIG-NA075A1-M2	MUR	DELIMITE	AIG-NA075-A1	1,44
AIG-NA075A1-M3	MUR	DELIMITE	AIG-NA075-A1	6,84
AIG-NA075-A1-R1	SUR_INT	DELIMITE	AIG-NA075-A1	7,89
AIG-NA076-A1	SUR_INT	DELIMITE	AIG-NA076-A1	2,84
AIG-NA076-B1	MUR	DELIMITE	AIG-NA076-B	45,00
AIG-NA076-B2	MUR	DELIMITE	AIG-NA076-B	20,90
AIG-NA076-T1-M1	MUR	DELIMITE	AIG-NA076-C1	4,95

Annex III Classificació i processament de les dades arqueològiques

AIG-NA076-C1-R1	SUR_INT	DELIMITE	AIG-NA076-C1	3,72
AIG-NA076-C2-M2	MUR	DELIMITE	AIG-NA076-C2	2,21
AIG-NA076-C2-R2	SUR_INT	DELIMITE	AIG-NA076-C2	2,82
AIG-NA076-C3-M1	MUR	DELIMITE	AIG-NA076-C3	39,43
AIG-NA076-C3-M2	MUR	DELIMITE	AIG-NA076-C3	7,13
AIG-NA076-C3-R3	SUR_INT	DELIMITE	AIG-NA076-C3	7,30
AIG-NA076-C4-M1	MUR	DELIMITE	AIG-NA076-C4	8,44
AIG-NA076-C4-R4	SUR_INT	DELIMITE	AIG-NA076-C4	3,63
AIG-NA076-C5-M1	MUR	DELIMITE	AIG-NA076-C5	4,57
AIG-NA076-C5-R5	SUR_INT	DELIMITE	AIG-NA076-C5	13,38
AIG-NA076-C6-M1	MUR	DELIMITE	AIG-NA076-C6	27,27
AIG-NA076-C6-M2	MUR	DELIMITE	AIG-NA076-C6	15,66
AIG-NA076-C6-M3	MUR	DELIMITE	AIG-NA076-C6	21,81
AIG-NA076-C6-R6	SUR_INT	DELIMITE	AIG-NA076-C6	32,19
AIG-NA076-ES1-M1	MUR	DELIMITE	AIG-NA076-ES1	7,23
AIG-NA076-ES1-R20	SUR_INT	DELIMITE	AIG-NA076-ES1	4,84
AIG-NA076-ES2	SUR_INT	DELIMITE	AIG-NA076-ES2	2,11
AIG-NA076-T1-M1	MUR	DELIMITE	AIG-NA076-T1	20,05
AIG-NA076-T1-M2	MUR	DELIMITE	AIG-NA076-T1	36,95
AIG-NA076-T1-M4	MUR	DELIMITE	AIG-NA076-T1	4,89
AIG-NA076-T1-R8	SUR_INT	DELIMITE	AIG-NA076-T1	196,84
AIG-NA076-T10-M1	MUR	DELIMITE	AIG-NA076-T10	12,44
AIG-NA076-T10-R17	SUR_INT	DELIMITE	AIG-NA076-T10	20,23
AIG-NA076-T11-M1	MUR	DELIMITE	AIG-NA076-T11	7,59
AIG-NA076-T11-R18	SUR_INT	DELIMITE	AIG-NA076-T11	72,89
AIG-NA076-T12-M1	MUR	DELIMITE	AIG-NA076-T12	11,14
AIG-NA076-T12-R9	SUR_INT	DELIMITE	AIG-NA076-T12	37,00
AIG-NA076-T2-M1	MUR	DELIMITE	AIG-NA076-T2	7,32
AIG-NA076-T2-M2	MUR	DELIMITE	AIG-NA076-T2	2,45
AIG-NA076-T2-R9	SUR_INT	DELIMITE	AIG-NA076-T2	14,43
AIG-NA076-T3-M1	MUR	DELIMITE	AIG-NA076-T3	12,07
AIG-NA076-T3-R10	SUR_INT	DELIMITE	AIG-NA076-T3	55,75
AIG-NA076-T4-M1	MUR	DELIMITE	AIG-NA076-T4	25,86
AIG-NA076-T4-R11	SUR_INT	DELIMITE	AIG-NA076-T4	83,34
AIG-NA076-T5-M1	MUR	DELIMITE	AIG-NA076-T5	20,50
AIG-NA076-T5-R12	SUR_INT	DELIMITE	AIG-NA076-T5	46,79
AIG-NA076-T6-M1	MUR	DELIMITE	AIG-NA076-T6	29,42
AIG-NA076-T6-M2	MUR	DELIMITE	AIG-NA076-T6	71,96
AIG-NA076-T6-M3	MUR	DELIMITE	AIG-NA076-T6	5,46
AIG-NA076-T6-M1	MUR	DELIMITE	AIG-NA076-T6	39,84
AIG-NA076-T6-R13	SUR_INT	DELIMITE	AIG-NA076-T6	130,28
AIG-NA076-T7-M1	MUR	DELIMITE	AIG-NA076-T7	22,74
AIG-NA076-T7-R14	SUR_INT	DELIMITE	AIG-NA076-T7	21,54
AIG-NA076-T8-M1	MUR	DELIMITE	AIG-NA076-T8	14,09
AIG-NA076-T8-M1	MUR	DELIMITE	AIG-NA076-T8	27,97
AIG-NA076-T8-M1	MUR	DELIMITE	AIG-NA076-T8	1,28

Annex III Classificació i processament de les dades arqueològiques

AIG-NA076-T8-R15	SUR_INT	DELIMITE	AIG-NA076-T8	57,08
AIG-NA076-T9-M1	MUR	DELIMITE	AIG-NA076-T9	8,59
AIG-NA076-T9-R6	SUR_INT	DELIMITE	AIG-NA076-T9	41,62
AIG-NA077-A1-M1	MUR	DELIMITE	AIG-NA077-A1	5,38
AIG-NA077-A1-M2	MUR	DELIMITE	AIG-NA077-A1	3,07
AIG-NA077-A1-M3	MUR	DELIMITE	AIG-NA077-A1	4,04
AIG-NA077-A1-R1	SUR_INT	DELIMITE	AIG-NA077-A1	23,96
AIG-NA079-A1-M1	MUR	DELIMITE	AIG-NA079-A1	2,12
AIG-NA079-A1-R13	SUR_INT	DELIMITE	AIG-NA079-A1	11,63
AIG-NA079-B1	ROCHER	DELIMITE	AIG-NA079-B	1,77
AIG-NA079-B2	ROCHER	DELIMITE	AIG-NA079-B	47,75
AIG-NA079-B3	ROCHER	DELIMITE	AIG-NA079-B	16,10
AIG-NA079-B4	ROCHER	DELIMITE	AIG-NA079-B	32,88
AIG-NA079-B5	ROCHER	DELIMITE	AIG-NA079-B	4,08
AIG-NA079-B6	ROCHER	DELIMITE	AIG-NA079-B	4,23
AIG-NA079-B7	ROCHER	DELIMITE	AIG-NA079-B	10,01
AIG-NA079-C1-M1	MUR	DELIMITE	AIG-NA079-C1	11,26
AIG-NA079-C1-M1	MUR	DELIMITE	AIG-NA079-C1	3,62
AIG-NA079-C1-R1	SUR_INT	DELIMITE	AIG-NA079-C1	8,27
AIG-NA079-C2-M1	MUR	DELIMITE	AIG-NA079-C2	3,47
AIG-NA079-C2-M2	MUR	DELIMITE	AIG-NA079-C2	2,84
AIG-NA079-C2-M2	MUR	DELIMITE	AIG-NA079-C2	11,26
AIG-NA079-C2-R3	SUR_INT	DELIMITE	AIG-NA079-C2	10,42
AIG-NA079-C3-M1	MUR	DELIMITE	AIG-NA079-C3	10,69
AIG-NA079-C3-R5	SUR_INT	DELIMITE	AIG-NA079-C3	9,95
AIG-NA079-C4-M1	MUR	DELIMITE	AIG-NA079-C4	38,20
AIG-NA079-C4-R7	SUR_INT	DELIMITE	AIG-NA079-C4	15,93
AIG-NA079-E2-M1	MUR	DELIMITE	AIG-NA079-E2	14,06
AIG-NA079-E2-R12	SUR_INT	DELIMITE	AIG-NA079-E2	3,30
AIG-NA079-E3-M1	MUR	DELIMITE	AIG-NA079-E3	8,34
AIG-NA079-E4-M1	MUR	DELIMITE	AIG-NA079-E4	64,31
AIG-NA079-E4-R10	SUR_INT	DELIMITE	AIG-NA079-E4	62,27
AIG-NA079-ES1-R14	SUR_INT	DELIMITE	AIG-NA079-ES1	6,87
AIG-NA079-R1-M1	MUR	DELIMITE	AIG-NA079-R1	37,94
AIG-NA079-R2-R11	SUR_INT	DELIMITE	AIG-NA079-R2	21,68
AIG-NA079-T1-M1	MUR	DELIMITE	AIG-NA079-T1	15,40
AIG-NA079-T1-M2	MUR	DELIMITE	AIG-NA079-T1	2,97
AIG-NA079-T1-M3	MUR	DELIMITE	AIG-NA079-T1	6,47
AIG-NA079-T1-M4	MUR	DELIMITE	AIG-NA079-T1	39,73
AIG-NA079-T1-M5	MUR	DELIMITE	AIG-NA079-T1	0,09
AIG-NA079-T1-R2	SUR_INT	DELIMITE	AIG-NA079-T1	283,24
AIG-NA079-T2-M1	MUR	DELIMITE	AIG-NA079-T2	23,74
AIG-NA079-T2-M2	MUR	DELIMITE	AIG-NA079-T2	27,52
AIG-NA079-T2-M3	MUR	DELIMITE	AIG-NA079-T2	67,31
AIG-NA079-T2-R4	SUR_INT	DELIMITE	AIG-NA079-T2	389,34
AIG-NA079-T3-R6	SUR_INT	DELIMITE	AIG-NA079-T3	27,71

Annex III Classificació i processament de les dades arqueològiques

AIG-NA079-T4-M1	MUR	DELIMITE	AIG-NA079-T4	32,68
AIG-NA079-T4-M2	MUR	DELIMITE	AIG-NA079-T4	1,42
AIG-NA079-T4-R8	SUR_INT	DELIMITE	AIG-NA079-T4	48,36
AIG-NA079-T5-M1	MUR	DELIMITE	AIG-NA079-T5	14,39
AIG-NA079-T5-M2	MUR	DELIMITE	AIG-NA079-T5	7,99
AIG-NA079-T5-M3	MUR	DELIMITE	AIG-NA079-T5	8,59
AIG-NA079-T5-R15	SUR_INT	DELIMITE	AIG-NA079-T5	44,59
AIG-NA079-T6-M1	MUR	DELIMITE	AIG-NA079-T6	23,43
AIG-NA079-T6-M2	MUR	DELIMITE	AIG-NA079-T6	26,73
AIG-NA079-T6-R9	SUR_INT	DELIMITE	AIG-NA079-T6	59,45
AIG-NA080-B	ROCHER	DELIMITE	AIG-NA080-B	6,48
AIG-NA080-C1-M1	MUR	DELIMITE	AIG-NA080-C1	15,22
AIG-NA080-C1-R2	SUR_INT	DELIMITE	AIG-NA080-C1	9,19
AIG-NA080-E1-M1	MUR	DELIMITE	AIG-NA080-E1	2,70
AIG-NA080-E1-R3	SUR_INT	DELIMITE	AIG-NA080-E1	1,65
AIG-NA080-E2-M1	MUR	DELIMITE	AIG-NA080-E2	2,38
AIG-NA080-E2-R4	SUR_INT	DELIMITE	AIG-NA080-E2	2,01
AIG-NA080-T1-M1	MUR	DELIMITE	AIG-NA080-T1	2,41
AIG-NA080-T1-M2	MUR	DELIMITE	AIG-NA080-T1	2,54
AIG-NA080-T1-M3	MUR	DELIMITE	AIG-NA080-T1	10,80
AIG-NA080-T1-R1	SUR_INT	DELIMITE	AIG-NA080-T1	80,60
AIG-NA081-B1	ROCHER	DELIMITE	AIG-NA081-B	3,01
AIG-NA081-B2	ROCHER	DELIMITE	AIG-NA081-B	1,80
AIG-NA081-B3	ROCHER	DELIMITE	AIG-NA081-B	2,49
AIG-NA081-B4	ROCHER	DELIMITE	AIG-NA081-B	16,63
AIG-NA081-B5	ROCHER	DELIMITE	AIG-NA081-B	5,59
AIG-NA081-B6	ROCHER	DELIMITE	AIG-NA081-B	4,07
AIG-NA081-B7	ROCHER	DELIMITE	AIG-NA081-B	3,48
AIG-NA081-C1-M1	MUR	DELIMITE	AIG-NA081-C1	6,52
AIG-NA081-C1-M3	MUR	DELIMITE	AIG-NA081-C1	1,06
AIG-NA081-C1-M2	MUR	DELIMITE	AIG-NA081-C1	2,16
AIG-NA081-C1-R2	SUR_INT	DELIMITE	AIG-NA081-C1	9,05
AIG-NA081-O1-M1	MUR	DELIMITE	AIG-NA081-O1	10,76
AIG-NA081-O1-M2	MUR	DELIMITE	AIG-NA081-O1	13,42
AIG-NA081-O1-M3	MUR	DELIMITE	AIG-NA081-O1	14,21
AIG-NA081-O1-M4	MUR	DELIMITE	AIG-NA081-O1	5,20
AIG-NA081-M5	MUR	DELIMITE	AIG-NA081-O1	4,53
AIG-NA081-O1-R1	SUR_INT	DELIMITE	AIG-NA081-O1	90,78
AIG-NA081-R1-M1	MUR	DELIMITE	AIG-NA081-R1	0,95
AIG-NA081-R1-M2	MUR	DELIMITE	AIG-NA081-R1	6,04
AIG-NA081-R1-M3	MUR	DELIMITE	AIG-NA081-R1	1,06
AIG-NA081-R1-R3	SUR_INT	DELIMITE	AIG-NA081-R1	34,22
AIG-NA081-R2-R4	SUR_INT	DELIMITE	AIG-NA081-R2	10,08
AIG-NA082-M1-M1	MUR	DELIMITE	AIG-NA082-M1	5,56
AIG-NA082-M1-M2	MUR	DELIMITE	AIG-NA082-M1	1,30
AIG-NA082-M1-M3	MUR	DELIMITE	AIG-NA082-M1	1,16

Annex III Classificació i processament de les dades arqueològiques

AIG-NA082-M1-B	ROCHER	DELIMITE	AIG-NA082-M1	6,22
AIG-NA083-M1-B	ROCHER	DELIMITE	AIG-NA083-M1	18,47
AIG-NA083-M1-M1	MUR	SCHEMATIQUE	AIG-NA083-M1	14,75
AIG-NA084.1-E1-C	COUCHE	COUCHE	AIG-NA084.1-E1	0,56
AIG-NA084.2-A1	MUR	DELIMITE	AIG-NA084.2-A1	1,64
AIG-NA084.2-A1-R17	SUR_INT	DELIMITE	AIG-NA084.2-A1	1,90
AIG-NA084.2-B2	ROCHER	DELIMITE	AIG-NA084.2-B	11,14
AIG-NA084.2-B3	ROCHER	DELIMITE	AIG-NA084.2-B	1,33
AIG-NA084.2-B4	ROCHER	DELIMITE	AIG-NA084.2-B	8,34
AIG-NA084.2-B5	ROCHER	DELIMITE	AIG-NA084.2-B	17,25
AIG-NA084.2-B6	ROCHER	DELIMITE	AIG-NA084.2-B	3,02
AIG-NA084.2-B7	ROCHER	DELIMITE	AIG-NA084.2-B	7,35
AIG-NA084.2-B8	ROCHER	DELIMITE	AIG-NA084.2-B	1,36
AIG-NA084.2-B9	ROCHER	DELIMITE	AIG-NA084.2-B	2,35
AIG-NA084.2-B10	ROCHER	DELIMITE	AIG-NA084.2-B	9,58
AIG-NA084.2-B11	ROCHER	DELIMITE	AIG-NA084.2-B	5,95
AIG-NA084.2-B12	ROCHER	DELIMITE	AIG-NA084.2-B	1,79
AIG-NA084.2-B13	ROCHER	DELIMITE	AIG-NA084.2-B	3,11
AIG-NA084.2-B14	ROCHER	DELIMITE	AIG-NA084.2-B	3,59
AIG-NA084.2-B15	ROCHER	DELIMITE	AIG-NA084.2-B	1,33
AIG-NA084.2-B16	ROCHER	DELIMITE	AIG-NA084.2-B	2,38
AIG-NA084.2-B17	ROCHER	DELIMITE	AIG-NA084.2-B	1,40
AIG-NA084.2-B18	ROCHER	DELIMITE	AIG-NA084.2-B	1,94
AIG-NA084.2-B19	ROCHER	DELIMITE	AIG-NA084.2-B	7,11
AIG-NA084.2-B20	ROCHER	DELIMITE	AIG-NA084.2-B	2,97
AIG-NA084.2-B21	ROCHER	DELIMITE	AIG-NA084.2-B	3,23
AIG-NA084.2-B22	ROCHER	DELIMITE	AIG-NA084.2-B	1,03
AIG-NA084.2-B23	ROCHER	DELIMITE	AIG-NA084.2-B	5,86
AIG-NA084.2-B24	ROCHER	DELIMITE	AIG-NA084.2-B	5,62
AIG-NA084.2-B25	ROCHER	DELIMITE	AIG-NA084.2-B	5,84
AIG-NA084.2-B26	ROCHER	DELIMITE	AIG-NA084.2-B	23,92
AIG-NA084.2-B27	ROCHER	DELIMITE	AIG-NA084.2-B	5,05
AIG-NA084.2-B28	ROCHER	DELIMITE	AIG-NA084.2-B	1,45
AIG-NA084.2-B29	ROCHER	DELIMITE	AIG-NA084.2-B	5,38
AIG-NA084.2-B30	ROCHER	DELIMITE	AIG-NA084.2-B	3,19
AIG-NA084.2-B31	ROCHER	DELIMITE	AIG-NA084.2-B	1,39
AIG-NA084.2-B32	ROCHER	DELIMITE	AIG-NA084.2-B	11,24
AIG-NA084.2-B33	ROCHER	DELIMITE	AIG-NA084.2-B	12,15
AIG-NA084.2-B34	ROCHER	DELIMITE	AIG-NA084.2-B	2,63
AIG-NA084.2-B35	ROCHER	DELIMITE	AIG-NA084.2-B	12,79
AIG-NA084.2-B36	ROCHER	DELIMITE	AIG-NA084.2-B	2,00
AIG-NA084.2-C1-M1	MUR	DELIMITE	AIG-NA084.2-C1	4,00
AIG-NA084.2-C1-R1	SUR_INT	DELIMITE	AIG-NA084.2-C1	2,98
AIG-NA084.2-C2-M1	MUR	DELIMITE	AIG-NA084.2-C2	8,91
AIG-NA084.2-C2-M2	MUR	DELIMITE	AIG-NA084.2-C2	4,33
AIG-NA084.2-C2-M3	MUR	DELIMITE	AIG-NA084.2-C2	1,82

Annex III Classificació i processament de les dades arqueològiques

AIG-NA084-C2-R2	SUR_INT	DELIMITE	AIG-NA084.2-C2	6,56
AIG-NA084.2-C3-M1	MUR	DELIMITE	AIG-NA084.2-C3	5,58
AIG-NA084-C3-R3	SUR_INT	DELIMITE	AIG-NA084.2-C3	2,48
AIG-NA084.2-C4-M1	MUR	DELIMITE	AIG-NA084.2-C4	4,31
AIG-NA084.2-C4-M2	MUR	DELIMITE	AIG-NA084.2-C4	0,12
AIG-NA084-C4-R4	SUR_INT	DELIMITE	AIG-NA084.2-C4	4,62
AIG-NA084.2-E1-M1	MUR	DELIMITE	AIG-NA084.2-E1	0,58
AIG-NA084.2-E1-M2	MUR	DELIMITE	AIG-NA084.2-E1	7,46
AIG-NA084-E1-R18	SUR_INT	DELIMITE	AIG-NA084.2-E1	141,85
AIG-NA084.2-E2-M2	MUR	DELIMITE	AIG-NA084.2-E2	4,24
AIG-NA084.2-E2-M1	MUR	DELIMITE	AIG-NA084.2-E2	2,30
AIG-NA084-E2-R19	SUR_INT	DELIMITE	AIG-NA084.2-E2	112,30
AIG-NA084.2-M1-M1	MUR	DELIMITE	AIG-NA084.2-M1	1,61
AIG-NA084.2-M1-M2	MUR	DELIMITE	AIG-NA084.2-M1	2,83
AIG-NA084.2-M1-M3	MUR	DELIMITE	AIG-NA084.2-M1	0,92
AIG-NA084.2-M1-M4	MUR	DELIMITE	AIG-NA084.2-M1	3,89
AIG-NA084.2-T1-M1	MUR	DELIMITE	AIG-NA084.2-T1	8,10
AIG-NA084.2-T1-M2	MUR	DELIMITE	AIG-NA084.2-T1	4,60
AIG-NA084.2-T1-M3	MUR	DELIMITE	AIG-NA084.2-T1	7,99
AIG-NA084.2-T1-R5	SUR_INT	DELIMITE	AIG-NA084.2-T1	142,46
AIG-NA084.2-T10-M1	MUR	DELIMITE	AIG-NA084.2-T10	7,53
AIG-NA084.2-T10-M2	MUR	DELIMITE	AIG-NA084.2-T10	9,56
AIG-NA084.2-T10-M3	MUR	DELIMITE	AIG-NA084.2-T10	1,15
AIG-NA084-T10-R14	SUR_INT	DELIMITE	AIG-NA084.2-T10	26,24
AIG-NA084.2-T11-M1	MUR	DELIMITE	AIG-NA084.2-T11	4,90
AIG-NA084-T11-R15	SUR_INT	DELIMITE	AIG-NA084.2-T11	54,49
AIG-NA084.2-T12-M1	MUR	DELIMITE	AIG-NA084.2-T12	4,40
AIG-NA084-T12-R16	SUR_INT	DELIMITE	AIG-NA084.2-T12	66,78
AIG-NA084.2-T2-M1	MUR	DELIMITE	AIG-NA084.2-T2	2,64
AIG-NA084.2-T2-M2	MUR	DELIMITE	AIG-NA084.2-T2	2,10
AIG-NA084.2-T2-M3	MUR	DELIMITE	AIG-NA084.2-T2	1,39
AIG-NA084.2-T2-M3	MUR	DELIMITE	AIG-NA084.2-T2	6,80
AIG-NA084-T2-R6	SUR_INT	DELIMITE	AIG-NA084.2-T2	73,75
AIG-NA084.2-T2-M4	MUR	DELIMITE	AIG-NA084.2-T3	13,90
AIG-NA084-T3-R7	SUR_INT	DELIMITE	AIG-NA084.2-T3	101,78
AIG-NA084.2-T4-M1	MUR	DELIMITE	AIG-NA084.2-T4	4,50
AIG-NA084.2-T4-M2	MUR	DELIMITE	AIG-NA084.2-T4	2,90
AIG-NA084.2-T4-M3	MUR	DELIMITE	AIG-NA084.2-T4	0,86
AIG-NA084.2-T4-M4	MUR	DELIMITE	AIG-NA084.2-T4	2,77
AIG-NA084-T4-R8	SUR_INT	DELIMITE	AIG-NA084.2-T4	54,31
AIG-NA084.2-T5-M1	MUR	DELIMITE	AIG-NA084.2-T5	3,38
AIG-NA084.2-T5-M2	MUR	DELIMITE	AIG-NA084.2-T5	1,28
AIG-NA084.2-T5-M3	MUR	DELIMITE	AIG-NA084.2-T5	0,83
AIG-NA084.2-T5-M4	MUR	DELIMITE	AIG-NA084.2-T5	12,88
AIG-NA084.2-T5-M5	MUR	DELIMITE	AIG-NA084.2-T5	2,25
AIG-NA084-T5-R9	SUR_INT	DELIMITE	AIG-NA084.2-T5	93,88

Annex III Classificació i processament de les dades arqueològiques

AIG-NA084.2-T6-M1	MUR	DELIMITE	AIG-NA084.2-T6	4,87
AIG-NA084.2-T6-M2	MUR	DELIMITE	AIG-NA084.2-T6	1,01
AIG-NA084.2-T6-M3	MUR	DELIMITE	AIG-NA084.2-T6	8,49
AIG-NA084.2-T6-M4	MUR	DELIMITE	AIG-NA084.2-T6	1,47
AIG-NA084-T6-R10	SUR_INT	DELIMITE	AIG-NA084.2-T6	83,76
AIG-NA084.2-T7-M1	MUR	DELIMITE	AIG-NA084.2-T7	5,22
AIG-NA084.2-T7-M2	MUR	DELIMITE	AIG-NA084.2-T7	13,16
AIG-NA084-T7-R11	SUR_INT	DELIMITE	AIG-NA084.2-T7	38,54
AIG-NA084.2-T8-M1	MUR	DELIMITE	AIG-NA084.2-T8	2,88
AIG-NA084.2-T8-M2	MUR	DELIMITE	AIG-NA084.2-T8	3,71
AIG-NA084.2-T8-M1	MUR	DELIMITE	AIG-NA084.2-T8	12,07
AIG-NA084-T8-R12	SUR_INT	DELIMITE	AIG-NA084.2-T8	62,08
AIG-NA084.2-T9-M1	MUR	DELIMITE	AIG-NA084.2-T9	1,89
AIG-NA084.2-T9-M2	MUR	DELIMITE	AIG-NA084.2-T9	0,65
AIG-NA084.2-T9-M3	MUR	DELIMITE	AIG-NA084.2-T9	7,43
AIG-NA084-T9-R13	SUR_INT	DELIMITE	AIG-NA084.2-T9	17,17
AIG-NA085-A1-M1	MUR	DELIMITE	AIG-NA085-A1	2,01
AIG-NA085-A1-M2	MUR	DELIMITE	AIG-NA085-A1	4,10
AIG-NA085-A1-M3	MUR	DELIMITE	AIG-NA085-A1	0,92
AIG-NA085-A1-R1	SUR_INT	DELIMITE	AIG-NA085-A1	2,13
AIG-NA085-A1-R2	SUR_INT	DELIMITE	AIG-NA085-A1	11,61
AIG-NA085-A2-R1	SUR_INT	SCHEMATIQUE	AIG-NA085-A2	25,14
AIG-NA085-B	ROCHER	DELIMITE	AIG-NA085-B	11,61
AIG-NA085-R1-M1	MUR	DELIMITE	AIG-NA085-R1	25,68
AIG-NA085-R1-R4	SUR_INT	DELIMITE	AIG-NA085-R1	15,29
AIG-NA085-R2-M1	MUR	DELIMITE	AIG-NA085-R2	51,17
AIG-NA085-R2-R3	SUR_INT	DELIMITE	AIG-NA085-R2	31,69
AIG-NA085-T1-M1	MUR	DELIMITE	AIG-NA085-T1	42,92
AIG-NA085-T1-R5	SUR_INT	DELIMITE	AIG-NA085-T1	89,93
AIG-NA086-C1-R1	SUR_INT	DELIMITE	AIG-NA086	23,41
AIG-NA086-C1-M1	MUR	DELIMITE	AIG-NA086-C1	24,56
AIG-NA087-A1-M1	MUR	DELIMITE	AIG-NA087-A1	0,72
AIG-NA087-A1-M2	MUR	DELIMITE	AIG-NA087-A1	0,46
AIG-NA087-A1-R1	SUR_INT	DELIMITE	AIG-NA087-A1	7,51
AIG-NA087-A1-B	MUR	DELIMITE	AIG-NA087-A1-B	19,37
AIG-NA087-A1-B	MUR	DELIMITE	AIG-NA087-A1-B	4,21
AIG-NA088-A1-M1	MUR	DELIMITE	AIG-NA088-A1	1,56
AIG-NA088-A1-M2	MUR	DELIMITE	AIG-NA088-A1	0,37
AIG-NA088-A1-R1	SUR_INT	DELIMITE	AIG-NA088-A1	9,57
AIG-NA088-A1-B	MUR	DELIMITE	AIG-NA088-B	25,71
AIG-NA088-A1-B	MUR	DELIMITE	AIG-NA088-B	13,86
AIG-NA089-B	ROCHER	DELIMITE	AIG-NA089-B	5,50
AIG-NA089-T1-M1	MUR	DELIMITE	AIG-NA089-T1	5,24
AIG-NA089-T1-M2	MUR	DELIMITE	AIG-NA089-T1	14,68
AIG-NA089-T1-M3	MUR	DELIMITE	AIG-NA089-T1	3,79
AIG-NA089-T1-R1	SUR_INT	DELIMITE	AIG-NA089-T1	28,13

Annex III Classificació i processament de les dades arqueològiques

AIG-NA090.1-A1-M1	MUR	DELIMITE	AIG-NA090.1-A1	3,36
AIG-NA090.1-A1-M2	MUR	DELIMITE	AIG-NA090.1-A1	0,42
AIG-NA090.1-A1-R13	SUR_INT	DELIMITE	AIG-NA090.1-A1	31,15
AIG-NA090.1-A2-M1	MUR	DELIMITE	AIG-NA090.1-A2	1,86
AIG-NA090.1-A2-M2	MUR	DELIMITE	AIG-NA090.1-A2	0,52
AIG-NA090.1-A2-R12	SUR_INT	DELIMITE	AIG-NA090.1-A2	4,82
AIG-NA090.1-A3-M1	MUR	DELIMITE	AIG-NA090.1-A3	0,51
AIG-NA090.1-A3-M2	MUR	DELIMITE	AIG-NA090.1-A3	1,15
AIG-NA090.1-A3-R1	SUR_INT	DELIMITE	AIG-NA090.1-A3	5,18
AIG-NA090.1-B1	MUR	DELIMITE	AIG-NA090.1-B	9,44
AIG-NA090.1-B2	MUR	DELIMITE	AIG-NA090.1-B	5,85
AIG-NA090.1-B3	MUR	DELIMITE	AIG-NA090.1-B	15,84
AIG-NA090.1-B4	MUR	DELIMITE	AIG-NA090.1-B	3,83
AIG-NA090.1-B5	MUR	DELIMITE	AIG-NA090.1-B	4,38
AIG-NA090.1-B6	MUR	DELIMITE	AIG-NA090.1-B	15,94
AIG-NA090.1-B7	MUR	DELIMITE	AIG-NA090.1-B	1,98
AIG-NA090.1-B8	MUR	DELIMITE	AIG-NA090.1-B	7,89
AIG-NA090.1-B9	MUR	DELIMITE	AIG-NA090.1-B	41,72
AIG-NA090.1-B10	MUR	DELIMITE	AIG-NA090.1-B	19,74
AIG-NA090.1-B11	MUR	DELIMITE	AIG-NA090.1-B	4,71
AIG-NA090.1-B12	MUR	DELIMITE	AIG-NA090.1-B	4,96
AIG-NA090.1-B13	MUR	DELIMITE	AIG-NA090.1-B	2,43
AIG-NA090.1-B14	MUR	DELIMITE	AIG-NA090.1-B	16,93
AIG-NA090.1-B15	MUR	DELIMITE	AIG-NA090.1-B	6,69
AIG-NA090.1-B16	MUR	DELIMITE	AIG-NA090.1-B	11,00
AIG-NA090.1-B17	MUR	DELIMITE	AIG-NA090.1-B	5,07
AIG-NA090.1-B18	MUR	DELIMITE	AIG-NA090.1-B	4,12
AIG-NA090.1-B19	MUR	DELIMITE	AIG-NA090.1-B	2,23
AIG-NA090.1-B20	MUR	DELIMITE	AIG-NA090.1-B	5,38
AIG-NA090.1-C1-M1	MUR	DELIMITE	AIG-NA090.1-C1	4,23
AIG-NA090.1-C1-R11	SUR_INT	DELIMITE	AIG-NA090.1-C1	11,39
AIG-NA090.1-C2-M1	MUR	DELIMITE	AIG-NA090.1-C2	5,34
AIG-NA090.1-C2-R3	SUR_INT	DELIMITE	AIG-NA090.1-C2	9,72
AIG-NA090.1-C3-M1	MUR	DELIMITE	AIG-NA090.1-C3	5,50
AIG-NA090.1-C3-R2	SUR_INT	DELIMITE	AIG-NA090.1-C3	6,19
AIG-NA090.1-C4-M1	MUR	DELIMITE	AIG-NA090.1-C4	7,70
AIG-NA090.1-E2-M2	MUR	DELIMITE	AIG-NA090.1-E2	4,97
AIG-NA090.1-E2-M1	MUR	DELIMITE	AIG-NA090.1-E2	7,26
AIG-NA090.1-E2-R9	SUR_INT	DELIMITE	AIG-NA090.1-E2	246,21
AIG-NA090.1-R2-R10	SUR_INT	DELIMITE	AIG-NA090.1-R2	17,76
AIG-NA090.1-T1-M1	MUR	DELIMITE	AIG-NA090.1-T1	33,79
AIG-NA090.1-T1-R7	SUR_INT	DELIMITE	AIG-NA090.1-T1	65,04
AIG-NA090.1-T2-M1	MUR	DELIMITE	AIG-NA090.1-T2	3,89
AIG-NA090.1-T2-M2	MUR	DELIMITE	AIG-NA090.1-T2	2,18
AIG-NA090.1-T2-M3	MUR	DELIMITE	AIG-NA090.1-T2	24,32
AIG-NA090.1-T2-M4	MUR	DELIMITE	AIG-NA090.1-T2	9,60

Annex III Classificació i processament de les dades arqueològiques

AIG-NA090.1-T2-R8	SUR_INT	DELIMITE	AIG-NA090.1-T2	142,63
AIG-NA090.1-T3-M2	MUR	DELIMITE	AIG-NA090.1-T3	4,10
AIG-NA090.1-T3-M3	MUR	DELIMITE	AIG-NA090.1-T3	14,44
AIG-NA090.1-T3-R5	SUR_INT	DELIMITE	AIG-NA090.1-T3	74,19
AIG-NA090.1-T4-M1	MUR	DELIMITE	AIG-NA090.1-T4	2,05
AIG-NA090.1-T4-M2	MUR	DELIMITE	AIG-NA090.1-T4	10,73
AIG-NA090.1-T4-M3	MUR	DELIMITE	AIG-NA090.1-T4	2,34
AIG-NA090.1-T4-M4	MUR	DELIMITE	AIG-NA090.1-T4	7,43
AIG-NA090.1-T4-R4	SUR_INT	DELIMITE	AIG-NA090.1-T4	85,44
AIG-NA090.1-T5-M1	MUR	DELIMITE	AIG-NA090.1-T5	14,45
AIG-NA090.1-T5-M2	MUR	DELIMITE	AIG-NA090.1-T5	2,47
AIG-NA090.1-T5-R6	SUR_INT	DELIMITE	AIG-NA090.1-T5	232,87
AIG-NA090.2-A1-M1	MUR	DELIMITE	AIG-NA090.2-A1	3,36
AIG-NA090.2-A1-M2	MUR	DELIMITE	AIG-NA090.2-A1	0,42
AIG-NA090.2-A1-R1	SUR_INT	DELIMITE	AIG-NA090.2-A1	31,15
AIG-NA091-A1-M1	MUR	DELIMITE	AIG-NA091-A1	1,65
AIG-NA091-A1-R1	SUR_INT	DELIMITE	AIG-NA091-A1	11,68
AIG-NA091-A2-M1	MUR	DELIMITE	AIG-NA091-A2	3,18
AIG-NA091-A2-M2	MUR	DELIMITE	AIG-NA091-A2	8,86
AIG-NA091-A2-R3	SUR_INT	DELIMITE	AIG-NA091-A2	8,41
AIG-NA091-B1	ROCHER	DELIMITE	AIG-NA091-B	20,00
AIG-NA091-B2	ROCHER	DELIMITE	AIG-NA091-B	94,83
AIG-NA091-B3	ROCHER	DELIMITE	AIG-NA091-B	20,75
AIG-NA091-B4	ROCHER	DELIMITE	AIG-NA091-B	10,95
AIG-NA091-B5	ROCHER	DELIMITE	AIG-NA091-B	5,81
AIG-NA091-B6	ROCHER	DELIMITE	AIG-NA091-B	37,04
AIG-NA091-B7	ROCHER	DELIMITE	AIG-NA091-B	16,03
AIG-NA091-B8	ROCHER	DELIMITE	AIG-NA091-B	8,87
AIG-NA091-B9	ROCHER	DELIMITE	AIG-NA091-B	3,02
AIG-NA091-B10	ROCHER	DELIMITE	AIG-NA091-B	1,27
AIG-NA091-B11	ROCHER	DELIMITE	AIG-NA091-B	5,71
AIG-NA091-B12	ROCHER	DELIMITE	AIG-NA091-B	8,32
AIG-NA091-B13	ROCHER	DELIMITE	AIG-NA091-B	5,72
AIG-NA091-B14	ROCHER	DELIMITE	AIG-NA091-B	62,73
AIG-NA091-B15	ROCHER	DELIMITE	AIG-NA091-B	6,46
AIG-NA091-B16	ROCHER	DELIMITE	AIG-NA091-B	15,46
AIG-NA091-C1-M1	MUR	DELIMITE	AIG-NA091-C1	1,37
AIG-NA091-C1-M2	MUR	DELIMITE	AIG-NA091-C1	3,51
AIG-NA091-C1-M1	MUR	DELIMITE	AIG-NA091-C1	4,15
AIG-NA091-C1-M2	MUR	DELIMITE	AIG-NA091-C1	2,08
AIG-NA091-C1-M3	MUR	DELIMITE	AIG-NA091-C1	1,75
AIG-NA091-C1-M4	MUR	DELIMITE	AIG-NA091-C1	0,30
AIG-NA091-C1-M5	MUR	DELIMITE	AIG-NA091-C1	1,34
AIG-NA091-C1-R6	SUR_INT	DELIMITE	AIG-NA091-C1	8,04
AIG-NA091-T1-M	MUR	DELIMITE	AIG-NA091-T1	2,98
AIG-NA091-T1-M1	MUR	DELIMITE	AIG-NA091-T1	1,73

Annex III Classificació i processament de les dades arqueològiques

AIG-NA091-T1-M2	MUR	DELIMITE	AIG-NA091-T1	1,92
AIG-NA091-T1-M3	MUR	DELIMITE	AIG-NA091-T1	4,44
AIG-NA091-T1-R9	SUR_INT	DELIMITE	AIG-NA091-T1	97,95
AIG-NA091-T2-M2	MUR	DELIMITE	AIG-NA091-T2	6,25
AIG-NA091-T2-M4	MUR	DELIMITE	AIG-NA091-T2	0,91
AIG-NA091-T2-M5	MUR	DELIMITE	AIG-NA091-T2	2,75
AIG-NA091-T2-R2	SUR_INT	DELIMITE	AIG-NA091-T2	95,87
AIG-NA091-T3-M1	MUR	DELIMITE	AIG-NA091-T3	1,17
AIG-NA091-T3-M2	MUR	DELIMITE	AIG-NA091-T3	1,54
AIG-NA091-T3-R8	SUR_INT	DELIMITE	AIG-NA091-T3	21,58
AIG-NA091-T4-M1	MUR	DELIMITE	AIG-NA091-T4	12,68
AIG-NA091-T4-M2	MUR	DELIMITE	AIG-NA091-T4	17,25
AIG-NA091-T4-M3	MUR	DELIMITE	AIG-NA091-T4	5,40
AIG-NA091-T4-M4	MUR	DELIMITE	AIG-NA091-T4	6,69
AIG-NA091-T4-R7	SUR_INT	DELIMITE	AIG-NA091-T4	123,66
AIG-NA091-T5-M1	MUR	DELIMITE	AIG-NA091-T5	5,67
AIG-NA091-T5-R4	SUR_INT	DELIMITE	AIG-NA091-T5	6,30
AIG-NA091-T6-M1	MUR	DELIMITE	AIG-NA091-T6	16,00
AIG-NA091-T6-R5	SUR_INT	DELIMITE	AIG-NA091-T6	25,74
AIG-NA092-C1-R1	SUR_INT	DELIMITE	AIG-NA092-C1	5,36
AIG-NA093-A1-M1	MUR	SCHEMATIQUE	AIG-NA093-M1	1,93
AIG-NA093-A1-M2	MUR	SCHEMATIQUE	AIG-NA093-M1	1,03
AIG-NA094-C1-M1	MUR	DELIMITE	AIG-NA094-C1	7,98
AIG-NA094-C1-M1	SUR_INT	DELIMITE	AIG-NA094-C1	8,11
AIG-NA095-A1-M1	MUR	DELIMITE	AIG-NA095-A1	2,43
AIG-NA095-A1-M2	MUR	DELIMITE	AIG-NA095-A1	2,75
AIG-NA095-A1-R1	SUR_INT	DELIMITE	AIG-NA095-A1	9,35
AIG-NA095-B	MUR	DELIMITE	AIG-NA095-B	16,95
AIG-NA096-B1	MUR	DELIMITE	AIG-NA096-B	20,21
AIG-NA096-B2	MUR	DELIMITE	AIG-NA096-B	5,28
AIG-NA096-M3	MUR	DELIMITE	AIG-NA096-B	18,48
AIG-NA096-B3	MUR	DELIMITE	AIG-NA096-B	12,29
AIG-NA096-B4	MUR	DELIMITE	AIG-NA096-B	3,70
AIG-NA096-C1-M1	MUR	DELIMITE	AIG-NA096-C1	0,99
AIG-NA096-C1-M2	MUR	DELIMITE	AIG-NA096-C1	0,85
AIG-NA096-C1-M3	MUR	DELIMITE	AIG-NA096-C1	0,44
AIG-NA096-C1-R1	SUR_INT	DELIMITE	AIG-NA096-C1	4,04
AIG-NA096-C2-M1	MUR	DELIMITE	AIG-NA096-C2	1,76
AIG-NA096-C2-R2	SUR_INT	DELIMITE	AIG-NA096-C2	2,67
AIG-NA096-ES1-M1	MUR	DELIMITE	AIG-NA096-ES1	0,89
AIG-NA096-ES1R1	SUR_INT	DELIMITE	AIG-NA096-ES1	2,93
AIG-NA096-ES2-M1	MUR	DELIMITE	AIG-NA096-ES2	0,88
AIG-NA096-ES2-M2	MUR	DELIMITE	AIG-NA096-ES2	1,24
AIG-NA096-ES2-R2	SUR_INT	DELIMITE	AIG-NA096-ES2	9,35
AIG-NA096-ES3-M1	MUR	DELIMITE	AIG-NA096-ES3	3,99
AIG-NA096-ES3-R3	SUR_INT	DELIMITE	AIG-NA096-ES3	5,81

Annex III Classificació i processament de les dades arqueològiques

AIG-NA097-B1	ROCHER	DELIMITE	AIG-NA097-B	5,39
AIG-NA097-B2	ROCHER	DELIMITE	AIG-NA097-B	10,32
AIG-NA097-B3	ROCHER	DELIMITE	AIG-NA097-B	3,44
AIG-NA097-B4	ROCHER	DELIMITE	AIG-NA097-B	8,05
AIG-NA097-C1-M1	MUR	DELIMITE	AIG-NA097-C1	2,58
AIG-NA097-C1-M2	MUR	DELIMITE	AIG-NA097-C1	3,20
AIG-NA097-C1-R1	SUR_INT	DELIMITE	AIG-NA097-C1	11,31
AIG-NA098-M1-M1	MUR	DELIMITE	AIG-NA098-M1	2,11
AIG-NA098-B1	MUR	DELIMITE	AIG-NA098-M1	1,19
AIG-NA099-B2	MUR	DELIMITE	AIG-NA099-B	0,75
AIG-NA099-B3	MUR	DELIMITE	AIG-NA099-B	1,27
AIG-NA099-M1	MUR	DELIMITE	AIG-NA099-C1	1,41
AIG-NA099-M2	MUR	DELIMITE	AIG-NA099-C1	1,31
AIG-NA099-M3	MUR	DELIMITE	AIG-NA099-C1	2,06
AIG-NA099-C1-R1	SUR_INT	DELIMITE	AIG-NA099-C1	4,30
AIG-NA100-C1-M1	MUR	DELIMITE	AIG-NA100-C1	9,17
AIG-NA100-C1-R1	SUR_INT	DELIMITE	AIG-NA100-C1	8,90
AIG-NA101-B	ROCHER	DELIMITE	AIG-NA101-A1	70,13
AIG-NA101-R1	SUR_INT	DELIMITE	AIG-NA101-A1	16,48
AIG-NA102-A1-M1	MUR	DELIMITE	AIG-NA102-A1	1,77
AIG-NA102-A1-R1	SUR_INT	DELIMITE	AIG-NA102-A1	2,50
AIG-NA102-B1	ROCHER	DELIMITE	AIG-NA102-B	95,36
AIG-NA102-B2	ROCHER	DELIMITE	AIG-NA102-B	9,29
AIG-NA102-B3	ROCHER	DELIMITE	AIG-NA102-B	11,01
AIG-NA102-B4	ROCHER	DELIMITE	AIG-NA102-B	2,48
AIG-NA102-B5	ROCHER	DELIMITE	AIG-NA102-B	5,81
AIG-NA102-B6	ROCHER	DELIMITE	AIG-NA102-B	5,47
AIG-NA102-B7	ROCHER	DELIMITE	AIG-NA102-B	3,00
AIG-NA102-B8	ROCHER	DELIMITE	AIG-NA102-B	6,55
AIG-NA102-B9	ROCHER	DELIMITE	AIG-NA102-B	1,75
AIG-NA102-B10	ROCHER	DELIMITE	AIG-NA102-B	17,86
AIG-NA102-B11	ROCHER	DELIMITE	AIG-NA102-B	1,73
AIG-NA102-B12	ROCHER	DELIMITE	AIG-NA102-B	6,98
AIG-NA102-B13	ROCHER	DELIMITE	AIG-NA102-B	9,31
AIG-NA102-B14	ROCHER	DELIMITE	AIG-NA102-B	0,81
AIG-NA102-B15	ROCHER	DELIMITE	AIG-NA102-B	1,09
AIG-NA102-B16	ROCHER	DELIMITE	AIG-NA102-B	11,34
AIG-NA102-C1-M1	MUR	DELIMITE	AIG-NA102-C1	1,09
AIG-NA102-C1-M2	MUR	DELIMITE	AIG-NA102-C1	0,22
AIG-NA102-C1-R1	SUR_INT	DELIMITE	AIG-NA102-C1	2,44
AIG-NA102-ES1-M1	MUR	DELIMITE	AIG-NA102-ES1	1,68
AIG-NA102-ES1-R1	SUR_INT	DELIMITE	AIG-NA102-ES1	1,46
AIG-NA102-R1-M1	MUR	DELIMITE	AIG-NA102-R1	3,35
AIG-NA102-R1-R1	SUR_INT	DELIMITE	AIG-NA102-R1	2,61
AIG-NA102-T1-M9	MUR	DELIMITE	AIG-NA102-T1	0,89
AIG-NA102-T1-M1	MUR	DELIMITE	AIG-NA102-T1	1,03

Annex III Classificació i processament de les dades arqueològiques

AIG-NA102-T1-M1	MUR	DELIMITE	AIG-NA102-T1	12,46
AIG-NA102-T1-M3	MUR	DELIMITE	AIG-NA102-T1	0,44
AIG-NA102-T1-M10	MUR	DELIMITE	AIG-NA102-T1	0,46
AIG-NA102-T1-M4	MUR	DELIMITE	AIG-NA102-T1	0,97
AIG-NA102-T1-M5	MUR	DELIMITE	AIG-NA102-T1	5,14
AIG-NA102-T1-M6	MUR	DELIMITE	AIG-NA102-T1	0,84
AIG-NA102-T1-M7	MUR	DELIMITE	AIG-NA102-T1	1,04
AIG-NA102-T1-M8	MUR	DELIMITE	AIG-NA102-T1	0,76
AIG-NA102-T1-R1	SUR_INT	DELIMITE	AIG-NA102-T1	290,31
AIG-NA104-A1-M1	MUR	DELIMITE	AIG-NA104-A1	1,53
AIG-NA104-A1-R1	SUR_INT	DELIMITE	AIG-NA104-A1	2,04
AIG-NA104-B1	ROCHER	DELIMITE	AIG-NA104-B	19,81
AIG-NA104-B2	ROCHER	DELIMITE	AIG-NA104-B	0,41
AIG-NA106-B3	ROCHER	DELIMITE	AIG-NA106-B	0,74
AIG-NA106-B4	ROCHER	DELIMITE	AIG-NA106-B	0,36
AIG-NA106-M1-M1	MUR	DELIMITE	AIG-NA106-M1	4,35
AIG-NA108-B	ROCHER	DELIMITE	AIG-NA108-B	6,97
AIG-NA108-C1-M1	MUR	DELIMITE	AIG-NA108-C1	3,34
AIG-NA108-C1-R1	SUR_INT	DELIMITE	AIG-NA108-C1	3,86
AIG-NA110-B1	ROCHER	DELIMITE	AIG-NA110-B	2,59
AIG-NA110-B2	ROCHER	DELIMITE	AIG-NA110-B	4,93
AIG-NA110-B3	ROCHER	DELIMITE	AIG-NA110-B	4,88
AIG-NA110-B4	ROCHER	DELIMITE	AIG-NA110-B	5,49
AIG-NA110-B5	ROCHER	DELIMITE	AIG-NA110-B	6,82
AIG-NA110-B6	ROCHER	DELIMITE	AIG-NA110-B	3,05
AIG-NA110-C1-M1	ROCHER	DELIMITE	AIG-NA110-C1	5,85
AIG-NA110-C1-R1	SUR_INT	DELIMITE	AIG-NA110-C1	4,15
AIG-NA110-C2-M1	MUR	DELIMITE	AIG-NA110-C2	3,05
AIG-NA110-C2-M2	MUR	DELIMITE	AIG-NA110-C2	1,27
AIG-NA110-C2-R2	SUR_INT	DELIMITE	AIG-NA110-C2	4,40
AIG-NA110-ES1-M1	MUR	DELIMITE	AIG-NA110-ES1	1,36
AIG-NA110-ES1-M2	MUR	DELIMITE	AIG-NA110-ES1	1,25
AIG-NA110-ES1-R3	SUR_INT	DELIMITE	AIG-NA110-ES1	0,85
AIG-NA110-ES2-M1	MUR	DELIMITE	AIG-NA110-ES2	2,19
AIG-NA110-ES2-M2	MUR	DELIMITE	AIG-NA110-ES2	0,77
AIG-NA110-ES2-R4	SUR_INT	DELIMITE	AIG-NA110-ES2	2,69
AIG-NA110-M1	MUR	DELIMITE	AIG-NA110-M1	2,20
AIG-NA112-B1	ROCHER	DELIMITE	AIG-NA112-B	3,26
AIG-NA112-B2	ROCHER	DELIMITE	AIG-NA112-B	12,79
AIG-NA112-B3	ROCHER	DELIMITE	AIG-NA112-B	1,29
AIG-NA112-C1-M1	MUR	DELIMITE	AIG-NA112-C1	4,81
AIG-NA112-C1-M2	MUR	DELIMITE	AIG-NA112-C1	0,88
AIG-NA112-C1-R1	SUR_INT	DELIMITE	AIG-NA112-C1	7,05
AIG-NA112-C2-M1	MUR	DELIMITE	AIG-NA112-C2	7,38
AIG-NA112-C2-R2	SUR_INT	DELIMITE	AIG-NA112-C2	5,11
AIG-NA112-T1-M1	MUR	DELIMITE	AIG-NA112-T1	2,81

Annex III Classificació i processament de les dades arqueològiques

AIG-NA112-T1-M2	MUR	DELIMITE	AIG-NA112-T1	9,52
AIG-NA112-T1-M3	MUR	DELIMITE	AIG-NA112-T1	7,71
AIG-NA112-T1-M4	MUR	DELIMITE	AIG-NA112-T1	14,46
AIG-NA112-T1-R3	SUR_INT	DELIMITE	AIG-NA112-T1	69,07
AIG-SO002-B1	ROCHER	DELIMITE	AIG-SO002-B	0,34
AIG-SO002-B2	ROCHER	DELIMITE	AIG-SO002-B	0,44
AIG-SO002-B3	ROCHER	DELIMITE	AIG-SO002-B	0,30
AIG-SO002-B4	ROCHER	DELIMITE	AIG-SO002-B	0,20
AIG-SO002-B5	ROCHER	DELIMITE	AIG-SO002-B	0,16
AIG-SO002-C1-M1	MUR	DELIMITE	AIG-SO002-C1	1,77
AIG-SO002-C1-R1	SUR_INT	DELIMITE	AIG-SO002-C1	2,31
AIG-SO004.1-C1-M1	MUR	DELIMITE	AIG-SO004.1-C1	2,98
AIG-SO004.1-C1-R1	SUR_INT	DELIMITE	AIG-SO004.1-C1	7,31
AIG-SO004.2-C1-M1	MUR	DELIMITE	AIG-SO004.2-C1	3,39
AIG-SO004.2-C1-R1	SUR_INT	DELIMITE	AIG-SO004.2-C1	5,65
AIG-SO004-B1	ROCHER	DELIMITE	AIG-SO004-B	1,41
AIG-SO004-B2	ROCHER	DELIMITE	AIG-SO004-B	0,84
AIG-SO004-B3	ROCHER	DELIMITE	AIG-SO004-B	0,31
AIG-SO004-B4	ROCHER	DELIMITE	AIG-SO004-B	0,75
AIG-SO005-B1	ROCHER	DELIMITE	AIG-SO005-B	4,03
AIG-SO005-B2	ROCHER	DELIMITE	AIG-SO005-B	2,53
AIG-SO005-B3	ROCHER	DELIMITE	AIG-SO005-B	13,24
AIG-SO005-B4	ROCHER	DELIMITE	AIG-SO005-B	8,29
AIG-SO005-B5	ROCHER	DELIMITE	AIG-SO005-B	2,40
AIG-SO005-B7	ROCHER	DELIMITE	AIG-SO005-B	0,00
AIG-SO005-B8	ROCHER	DELIMITE	AIG-SO005-B	0,06
AIG-SO005-B1	ROCHER	DELIMITE	AIG-SO005-B	17,78
AIG-SO005-B2	ROCHER	DELIMITE	AIG-SO005-B	11,05
AIG-SO005-B3	ROCHER	DELIMITE	AIG-SO005-B	16,16
AIG-SO005-B4	ROCHER	DELIMITE	AIG-SO005-B	22,58
AIG-SO005-B5	ROCHER	DELIMITE	AIG-SO005-B	8,39
AIG-SO005-B6	ROCHER	DELIMITE	AIG-SO005-B	6,42
AIG-SO005-C1-M1	MUR	DELIMITE	AIG-SO005-C1	5,48
AIG-SO005-C1-R1	SUR_INT	DELIMITE	AIG-SO005-C1	2,99
AIG-SO005-M1	MUR	DELIMITE	AIG-SO005-M1	1,15
AIG-SO005-T1-M	MUR	DELIMITE	AIG-SO005-T1	0,92
AIG-SO005-T1-M1	MUR	DELIMITE	AIG-SO005-T1	1,38
AIG-SO005-T1-M2	MUR	DELIMITE	AIG-SO005-T1	3,94
AIG-SO005-T1-R2	SUR_INT	DELIMITE	AIG-SO005-T1	28,76
AIG-SO005-T2-M1	MUR	DELIMITE	AIG-SO005-T2	30,36
AIG-SO005-T2-M2	MUR	DELIMITE	AIG-SO005-T2	9,71
AIG-SO005-T2-R3	SUR_INT	DELIMITE	AIG-SO005-T2	190,34
AIG-SO006-B1	ROCHER	DELIMITE	AIG-SO006-B	4,80
AIG-SO006-B1	ROCHER	DELIMITE	AIG-SO006-B	5,57
AIG-SO006-B2	ROCHER	DELIMITE	AIG-SO006-B	2,74
AIG-SO006-B3	ROCHER	DELIMITE	AIG-SO006-B	1,48

Annex III Classificació i processament de les dades arqueològiques

AIG-SO006-B4	ROCHER	DELIMITE	AIG-SO006-B	3,00
AIG-SO006-B5	ROCHER	DELIMITE	AIG-SO006-B	2,01
AIG-SO006-C1-M1	MUR	DELIMITE	AIG-SO006-C1	3,24
AIG-SO006-C1-R1	SUR_INT	DELIMITE	AIG-SO006-C1	3,24
AIG-SO006-C2-M1	MUR	DELIMITE	AIG-SO006-C2	7,74
AIG-SO006-C2-R2	SUR_INT	DELIMITE	AIG-SO006-C2	6,28
AIG-SO006-T1-M1	MUR	DELIMITE	AIG-SO006-T1	1,27
AIG-SO006-T1-M2	MUR	DELIMITE	AIG-SO006-T1	4,10
AIG-SO006-T1-R3	SUR_INT	DELIMITE	AIG-SO006-T1	33,09
AIG-SO006-T2-M1	MUR	DELIMITE	AIG-SO006-T2	12,70
AIG-SO006-T2-M2	MUR	DELIMITE	AIG-SO006-T2	7,67
AIG-SO006-T2-M3	MUR	DELIMITE	AIG-SO006-T2	17,12
AIG-SO006-T2-M4	MUR	DELIMITE	AIG-SO006-T2	3,52
AIG-SO006-T2-R5	SUR_INT	DELIMITE	AIG-SO006-T2	116,55
AIG-SO006-T3-M1	MUR	DELIMITE	AIG-SO006-T3	6,28
AIG-SO006-T3-R4	SUR_INT	DELIMITE	AIG-SO006-T3	125,14
AIG-SO006-T4-M1	MUR	DELIMITE	AIG-SO006-T4	19,42
AIG-SO006-T4-M2	MUR	DELIMITE	AIG-SO006-T4	7,94
AIG-SO006-T4-R6	SUR_INT	DELIMITE	AIG-SO006-T4	219,39
AIG-SO006-T5-M1	MUR	DELIMITE	AIG-SO006-T5	17,27
AIG-SO006-T5-M2	MUR	DELIMITE	AIG-SO006-T5	11,83
AIG-SO006-T5-M3	MUR	DELIMITE	AIG-SO006-T5	4,35
AIG-SO006-T5-M4	MUR	DELIMITE	AIG-SO006-T5	5,32
AIG-SO006-T5-R7	SUR_INT	DELIMITE	AIG-SO006-T5	200,92
AIG-SO007A1-B	MUR	DELIMITE	AIG-SO007A1-B	54,95
AIG-SO007A1-C1-M1	MUR	DELIMITE	AIG-SO007A1-C1	5,33
AIG-SO007A1-C1-R1	SUR_INT	DELIMITE	AIG-SO007A1-C1	11,21
AIG-SO007A1-C2-M1	MUR	DELIMITE	AIG-SO007A1-C2	3,32
AIG-SO007A1-C2-M1	MUR	DELIMITE	AIG-SO007A1-C2	1,20
AIG-SO007A1-C2-R3	SUR_INT	DELIMITE	AIG-SO007A1-C2	6,90
AIG-SO007A1-O1-M1	MUR	DELIMITE	AIG-SO007A1-O1	7,85
AIG-SO007A1-O1-M2	MUR	DELIMITE	AIG-SO007A1-O1	5,87
AIG-SO007A1-O1-M3	MUR	DELIMITE	AIG-SO007A1-O1	2,18
AIG-SO007A1-O1-M4	MUR	DELIMITE	AIG-SO007A1-O1	2,71
AIG-SO007A1-O1-M5	MUR	DELIMITE	AIG-SO007A1-O1	1,42
AIG-SO007A1-O1-R2	SUR_INT	DELIMITE	AIG-SO007A1-O1	28,55
AIG-SO007A1-O2-M1	MUR	DELIMITE	AIG-SO007A1-O2	47,76
AIG-SO007A1-O2-M2	MUR	DELIMITE	AIG-SO007A1-O2	27,62
AIG-SO007A1-O1-R4	SUR_INT	DELIMITE	AIG-SO007A1-O2	91,93
AIG-SO007A2-C1-M1	MUR	DELIMITE	AIG-SO007A2-C1	5,33
AIG-SO007A2-C1-R1	SUR_INT	DELIMITE	AIG-SO007A2-C1	11,21
AIG-SO007B-E1-M1	MUR	DELIMITE	AIG-SO007B-E1	2,48
AIG-SO007B-E1-M2	MUR	DELIMITE	AIG-SO007B-E1	11,55
AIG-SO007B-E1-R1	SUR_INT	DELIMITE	AIG-SO007B-E1	46,08
AIG-SO008A-E1-M1	MUR	DELIMITE	AIG-SO008A-E1	56,84
AIG-SO008A-E1-M4	MUR	DELIMITE	AIG-SO008A-E1	11,40

Annex III Classificació i processament de les dades arqueològiques

AIG-SO008A-B1	ROCHER	DELIMITE	AIG-SO008A-B	11,25
AIG-SO008A-B2	ROCHER	DELIMITE	AIG-SO008A-B	6,94
AIG-SO008A-B3	ROCHER	DELIMITE	AIG-SO008A-B	2,52
AIG-SO008A-C1-M1	MUR	DELIMITE	AIG-SO008A-C1	7,22
AIG-SO008-C1-R9	SUR_INT	DELIMITE	AIG-SO008A-C1	3,59
AIG-SO008A-E1-M2	MUR	DELIMITE	AIG-SO008A-E1	9,04
AIG-SO008A-E1-M3	MUR	DELIMITE	AIG-SO008A-E1	2,48
AIG-SO008A-E1-M5	MUR	DELIMITE	AIG-SO008A-E1	1,82
AIG-SO008-E1-R1	SUR_INT	DELIMITE	AIG-SO008A-E1	21,73
AIG-SO008-E1-R2	SUR_INT	DELIMITE	AIG-SO008A-E1	48,01
AIG-SO008-E1-R3	SUR_INT	DELIMITE	AIG-SO008A-E1	41,39
AIG-SO008A-T3-M2	MUR	DELIMITE	AIG-SO008A-T3	6,40
AIG-SO008A-T3-M1	MUR	DELIMITE	AIG-SO008A-T3	13,58
AIG-SO008A-T3-R8	SUR_INT	DELIMITE	AIG-SO008A-T3	44,26
AIG-SO008A-T4-M1	MUR	DELIMITE	AIG-SO008A-T4	1,49
AIG-SO008A-T4-M2	MUR	DELIMITE	AIG-SO008A-T4	1,86
AIG-SO008A-T4-R4	SUR_INT	DELIMITE	AIG-SO008A-T4	19,49
AIG-SO008A-T5-M1	MUR	DELIMITE	AIG-SO008A-T5	5,19
AIG-SO008-T5-R6	SUR_INT	DELIMITE	AIG-SO008A-T5	13,50
AIG-SO008A-T6-M1	MUR	DELIMITE	AIG-SO008A-T6	2,73
AIG-SO008A-T6-R5	SUR_INT	DELIMITE	AIG-SO008A-T6	12,29
AIG-SO008B-B1	ROCHER	DELIMITE	AIG-SO008B-B	28,28
AIG-SO008B-B2	ROCHER	DELIMITE	AIG-SO008B-B	15,88
AIG-SO008B-B3	ROCHER	DELIMITE	AIG-SO008B-B	6,44
AIG-SO008B-B4	ROCHER	DELIMITE	AIG-SO008B-B	5,18
AIG-SO008B-B5	ROCHER	DELIMITE	AIG-SO008B-B	2,78
AIG-SO008B-B6	ROCHER	DELIMITE	AIG-SO008B-B	15,53
AIG-SO008B-C1-M1	MUR	DELIMITE	AIG-SO008B-C1	6,68
AIG-SO008B-C1-M2	MUR	DELIMITE	AIG-SO008B-C1	0,36
AIG-SO008B-C1-R1	SUR_INT	DELIMITE	AIG-SO008B-C1	2,82
AIG-SO008B-T1-M1	MUR	DELIMITE	AIG-SO008B-T1	9,10
AIG-SO008B-T2-R2	SUR_INT	DELIMITE	AIG-SO008B-T1	5,93
AIG-SO008B-T2-M1	MUR	DELIMITE	AIG-SO008B-T2	34,25
AIG-SO008B-T2-M2	MUR	DELIMITE	AIG-SO008B-T2	7,14
AIG-SO008B-T2-M3	MUR	DELIMITE	AIG-SO008B-T2	7,61
AIG-SO008B-T2-M4	MUR	DELIMITE	AIG-SO008B-T2	0,58
AIG-SO008B-T1-R1	SUR_INT	DELIMITE	AIG-SO008B-T2	494,81
AIG-SO009-A1-M1	MUR	DELIMITE	AIG-SO009A1	5,86
AIG-SO009-A1-B1	MUR	DELIMITE	AIG-SO009-A1	2,06
AIG-SO009-A1-B2	MUR	DELIMITE	AIG-SO009-A1	0,39
AIG-SO009-A1-R1	SUR_INT	DELIMITE	AIG-SO009-A1	5,25
AIG-SO009-A1-R2	SUR_INT	DELIMITE	AIG-SO009-A1	4,44
AIG-SO011-B	ROCHER	DELIMITE	AIG-SO011-B	6,78
AIG-SO011-C1-M1	MUR	SCHEMATIQUE	AIG-SO011-C1	2,12
AIG-SO011-C1-M2	MUR	SCHEMATIQUE	AIG-SO011-C1	1,30
AIG-SO011-C1-R1	SUR_INT	SCHEMATIQUE	AIG-SO011-C1	2,53

Annex III Classificació i processament de les dades arqueològiques

AIG-SO011-T1-R1	MUR	DELIMITE	AIG-SO011-T1	58,04
AIG-SO011-T1-R1	SUR_INT	DELIMITE	AIG-SO011-T1	65,52
AIG-SO012-A1-M1	MUR	DELIMITE	AIG-SO012-A1	0,30
AIG-SO012-A1-M2	MUR	DELIMITE	AIG-SO012-A1	1,23
AIG-SO012-A1-R1	SUR_INT	DELIMITE	AIG-SO012-A1	2,70
AIG-SO012-B1	ROCHER	DELIMITE	AIG-SO012-B	1,50
AIG-SO012-B2	ROCHER	DELIMITE	AIG-SO012-B	1,48
AIG-SO012-B3	ROCHER	DELIMITE	AIG-SO012-B	0,42
AIG-TC026D-C1-M1	MUR	DELIMITE	AIG-TC026D-C1	13,75
AIG-TC026D-C1-R1	SUR_INT	DELIMITE	AIG-TC026D-C1	18,93
AIG-TDG01-C1-M1	MUR	DELIMITE	AIG-TDG01-C1	7,35
AIG-TDG01-C1-R1	SUR_INT	DELIMITE	AIG-TDG01-C1	4,01
AIG-TDG01-T1-M1	MUR	DELIMITE	AIG-TDG01-T1	12,50
AIG-TDG01-T1-M2	MUR	DELIMITE	AIG-TDG01-T1	10,39
AIG-TDG01-T1-M3	MUR	DELIMITE	AIG-TDG01-T1	14,98
AIG-TDG01-T1-M4	MUR	DELIMITE	AIG-TDG01-T1	16,84
AIG-TDG01-T1-M5	MUR	DELIMITE	AIG-TDG01-T1	3,85
AIG-TDG01-T1-M6	MUR	DELIMITE	AIG-TDG01-T1	7,38
AIG-TDG01-T1-M1	MUR	DELIMITE	AIG-TDG01-T1	21,34
AIG-TDG01-T1-M2	MUR	DELIMITE	AIG-TDG01-T1	13,38
AIG-TDG01-T1-R1	SUR_INT	DELIMITE	AIG-TDG01-T1	363,57
AIG-TDG01-T2-R1	SUR_INT	DELIMITE	AIG-TDG01-T2	121,06
AIG-TDG02-B1	MUR	DELIMITE	AIG-TDG02-B	237,39
AIG-TDG02-C1-M1	MUR	DELIMITE	AIG-TDG02-C1	2,84
AIG-TDG02-C1-R1	SUR_INT	DELIMITE	AIG-TDG02-C1	2,81
AIG-TDG02-M1	MUR	DELIMITE	AIG-TDG02-M1	4,77
AIG-TDG02-T1-M1	MUR	DELIMITE	AIG-TDG02-T1	56,49
AIG-TDG02-T1-M2	MUR	DELIMITE	AIG-TDG02-T1	5,70
AIG-TDG02-T1-R1	SUR_INT	DELIMITE	AIG-TDG02-T1	705,33
AIG-TDG03-T1-M1	MUR	DELIMITE	AIG-TDG03-T1	130,79
AIG-TDG03-T1-M2	MUR	DELIMITE	AIG-TDG03-T1	19,45
AIG-TDG03-T1-M3	MUR	DELIMITE	AIG-TDG03-T1	15,00
AIG-TDG03-T1-M4	MUR	DELIMITE	AIG-TDG03-T1	12,53
AIG-TDG03-T1-R1	SUR_INT	DELIMITE	AIG-TDG03-T1	2086,42
AIG-VB001A-B4	MUR	DELIMITE	AIG-VB001A	4,59
AIG-VB001A-B1	MUR	DELIMITE	AIG-VB001A	0,01
AIG-VB001A-B2	MUR	DELIMITE	AIG-VB001A	13,93
AIG-VB001A-B3	MUR	DELIMITE	AIG-VB001A	30,12
AIG-VB001A.1-C1-R	SUR_INT	DELIMITE	AIG-VB001A.1-C1	5,73
AIG-VB001A-A1-M1	MUR	DELIMITE	AIG-VB001A-A1	7,73
AIG-VB001A-A1-R1	SUR_INT	DELIMITE	AIG-VB001A-A1	4,48
AIG-VB001A-C1-M1	MUR	DELIMITE	AIG-VB001A-C1	6,25
AIG-VB001A-C1-M2	MUR	DELIMITE	AIG-VB001A-C1	1,15
AIG-VB001A-C1-R1	SUR_INT	DELIMITE	AIG-VB001A-C1	5,74
AIG-VB001A-C2-M1	MUR	DELIMITE	AIG-VB001A-C2	10,41
AIG-VB001A-C2-R2	SUR_INT	DELIMITE	AIG-VB001A-C2	2,66

Annex III Classificació i processament de les dades arqueològiques

AIG-VB001A-C3-M1	MUR	DELIMITE	AIG-VB001A-C3	4,29
AIG-VB001A-C3-R3	SUR_INT	DELIMITE	AIG-VB001A-C3	7,10
AIG-VB001A-C4-M1	MUR	DELIMITE	AIG-VB001A-C4	13,91
AIG-VB001A-C4-R4	SUR_INT	DELIMITE	AIG-VB001A-C4	5,75
AIG-VB001A-C5-M1	MUR	DELIMITE	AIG-VB001A-C5	28,07
AIG-VB001A-C5-R5	SUR_INT	DELIMITE	AIG-VB001A-C5	12,12
AIG-VB001A-C6-M1	MUR	DELIMITE	AIG-VB001A-C6	2,68
AIG-VB001A-C6-R6	SUR_INT	DELIMITE	AIG-VB001A-C6	1,82
AIG-VB001A-T1-M1	MUR	DELIMITE	AIG-VB001A-T1	17,43
AIG-VB001A-T1-M2	MUR	DELIMITE	AIG-VB001A-T1	9,04
AIG-VB001A-T1-M3	MUR	DELIMITE	AIG-VB001A-T1	5,68
AIG-VB001A-T1-R7	SUR_INT	DELIMITE	AIG-VB001A-T1	57,18
AIG-VB001A-T2-M1	MUR	DELIMITE	AIG-VB001A-T2	21,48
AIG-VB001A-T2-M2	MUR	DELIMITE	AIG-VB001A-T2	6,73
AIG-VB001A-T2-R8	SUR_INT	DELIMITE	AIG-VB001A-T2	64,36
AIG-VB001A-T3-M1	MUR	DELIMITE	AIG-VB001A-T3	3,84
AIG-VB001A-T3-M2	MUR	DELIMITE	AIG-VB001A-T3	9,94
AIG-VB001A-T3-M3	MUR	DELIMITE	AIG-VB001A-T3	2,96
AIG-VB001A-T3-R9	SUR_INT	DELIMITE	AIG-VB001A-T3	53,19
AIG-VB001A-T4-M1	MUR	DELIMITE	AIG-VB001A-T4	16,92
AIG-VB001A-T4-R10	SUR_INT	DELIMITE	AIG-VB001A-T4	118,93
AIG-VB001B-C1-M1	MUR	DELIMITE	AIG-VB001B-C1	5,66
AIG-VB001B-C1-R1	SUR_INT	DELIMITE	AIG-VB001B-C1	1,29
AIG-VB001B-C2-M1	MUR	DELIMITE	AIG-VB001B-C2	6,00
AIG-VB001B-C2-R2	SUR_INT	DELIMITE	AIG-VB001B-C2	5,95
AIG-VB001B-ES1-M1	MUR	DELIMITE	AIG-VB001B-ES1	6,42
AIG-VB001B-ES1-R3	SUR_INT	DELIMITE	AIG-VB001B-ES1	1,68
AIG-VB001C2-C1-R1	SUR_INT	DELIMITE	AIG-VB001C1-C1	15,89
AIG-VB001C1-M1	MUR	DELIMITE	AIG-VB001C1-C1	3,07
AIG-VB001C1-M2	MUR	DELIMITE	AIG-VB001C1-C1	4,55
AIG-VB001C1-M3	MUR	DELIMITE	AIG-VB001C1-C1	4,73
AIG-VB001C1-M4	MUR	DELIMITE	AIG-VB001C1-C1	4,00
AIG-VB001C1-M1	MUR	DELIMITE	AIG-VB001C2_C1	3,07
AIG-VB001C1-M2	MUR	DELIMITE	AIG-VB001C2_C1	4,55
AIG-VB001C1-M3	MUR	DELIMITE	AIG-VB001C2_C1	4,73
AIG-VB001C1-M4	MUR	DELIMITE	AIG-VB001C2_C1	4,00
AIG-VB001T1-M1	MUR	DELIMITE	AIG-VB001C2_T1	10,81
AIG-VB001C2-C1-R1	SUR_INT	DELIMITE	AIG-VB001C2-C1	15,89
AIG-VB001C2-M1	MUR	DELIMITE	AIG-VB001C2-C1	3,07
AIG-VB001C2-M2	MUR	DELIMITE	AIG-VB001C2-C1	4,55
AIG-VB001C2-M3	MUR	DELIMITE	AIG-VB001C2-C1	4,73
AIG-VB001C2-M4	MUR	DELIMITE	AIG-VB001C2-C1	4,00
AIG-VB001C2-T1-R2	SUR_INT	DELIMITE	AIG-VB001C2-T1	16,25
AIG-VB001D1-C1-M1	MUR	DELIMITE	AIG-VB001D1-C1	12,62
AIG-VB001D1-C1-R1	SUR_INT	DELIMITE	AIG-VB001D1-C1	7,54
AIG-VB001D2-M1	MUR	DELIMITE	AIG-VB001D2-C1	1,99

Annex III Classificació i processament de les dades arqueològiques

AIG-VB001D2-C1-R1	SUR_INT	DELIMITE	AIG-VB001D2-C1	4,25
AIG-VB001E-B1	MUR	DELIMITE	AIG-VB001E	21,18
AIG-VB001E-C1-M1	MUR	DELIMITE	AIG-VB001E-C1	8,05
AIG-VB001E-C1-M2	MUR	DELIMITE	AIG-VB001E-C1	0,72
AIG-VB001E-C1-M3	MUR	DELIMITE	AIG-VB001E-C1	1,54
AIG-VB001E-C1-R2	SUR_INT	DELIMITE	AIG-VB001E-C1	7,63
AIG-VB001E-T1-M1	MUR	DELIMITE	AIG-VB001E-T1	21,57
AIG-VB001E-T1-M2	MUR	DELIMITE	AIG-VB001E-T1	9,15
AIG-VB001E-T1-M3	MUR	DELIMITE	AIG-VB001E-T1	6,84
AIG-VB001E-T1-R1	SUR_INT	DELIMITE	AIG-VB001E-T1	74,37
AIG-VB004-C1-M1	MUR	DELIMITE	AIG-VB004-C1	8,90
AIG-VB004-C1-R1	SUR_INT	DELIMITE	AIG-VB004-C1	7,11
AIG-VB004-T1-M1	MUR	DELIMITE	AIG-VB004-T1	116,33
AIG-VB004-T1-R2	SUR_INT	DELIMITE	AIG-VB004-T1	197,70
AIG-VB004-T2-M2	MUR	DELIMITE	AIG-VB004-T2	46,01
AIG-VB004-T2-R3	SUR_INT	DELIMITE	AIG-VB004-T2	76,40
AIG-VB008-C1-M1	MUR	SCHEMATIQUE	AIG-VB008-C1	1,54
AIG-VB008-C1	SUR_INT	SCHEMATIQUE	AIG-VB008-C1	0,58
AIG-VB017IA-C1-M1	MUR	SCHEMATIQUE	AIG-VB017IA-C1	4,29
AIG-VB017IA-C1-R1	SUR_INT	SCHEMATIQUE	AIG-VB017IA-C1	1,45
AIG-VB017IA-C2-M2	MUR	SCHEMATIQUE	AIG-VB017IA-C2	7,47
AIG-VB017IA-C2	SUR_INT	SCHEMATIQUE	AIG-VB017IA-C2	3,02
AIG-VB017IA-O1-M1	MUR	SCHEMATIQUE	AIG-VB017IA-O1	26,90
AIG-VB017IA-O1	SUR_INT	SCHEMATIQUE	AIG-VB017IA-O1	10,32
AIG-VB017IA-T1-M1	MUR	SCHEMATIQUE	AIG-VB017IA-T1	26,70
AIG-VB017IA-T1	SUR_INT	SCHEMATIQUE	AIG-VB017IA-T1	20,83
AIG-VB017IA-T2-M2	MUR	SCHEMATIQUE	AIG-VB017IA-T2	22,22
AIG-VB017IA-T2	SUR_INT	SCHEMATIQUE	AIG-VB017IA-T2	27,68
AIG-VB017IE-C1-M1	MUR	SCHEMATIQUE	AIG-VB017IE-C1	9,86
AIG-VB017IE-C1	SUR_INT	SCHEMATIQUE	AIG-VB017IE-C1	9,45
AIG-VB017IE-C2-M1	MUR	SCHEMATIQUE	AIG-VB017IE-C2	6,91
AIG-VB017I3-C2	SUR_INT	SCHEMATIQUE	AIG-VB017IE-C2	6,09
	MUR	SCHEMATIQUE	AIG-VB017IE-M1	1,51
AIG-VB017S1-E1	SUR_INT	COUCHE	AIG-VB017S1-E1	0,29
AIG-VB017S3-C1-M2	MUR	DELIMITE	AIG-VB017S3-C1	0,68
AIG-VB017S3-C1-R2	SUR_INT	DELIMITE	AIG-VB017S3-C1	2,48
AIG-VB017S2-A1-M1	MUR	DELIMITE	AIG-VB017S-A1	5,47
AIG-VB017S2-A1-R1	SUR_INT	DELIMITE	AIG-VB017S-A1	5,46
AIG-VB017S2-A1-R2	SUR_INT	DELIMITE	AIG-VB017S-A2	4,24
AIG-VB017S-B	ROCHER	DELIMITE	AIG-VB017S-B	19,37
AIG-VB017S2-B1	ROCHER	DELIMITE	AIG-VB017S-B	2,22
AIG-VB017S-C1-M1	MUR	DELIMITE	AIG-VB017S-C1	11,43
AIG-VB017S-C1-R1	SUR_INT	DELIMITE	AIG-VB017S-C1	4,20
AIG-VB017S-C2-M1	MUR	DELIMITE	AIG-VB017S-C2	4,72
AIG-VB017S-C2-R3	SUR_INT	DELIMITE	AIG-VB017S-C2	2,75
AIG-VB017S-C3-M1	MUR	DELIMITE	AIG-VB017S-C3	4,52

Annex III Classificació i processament de les dades arqueològiques

AIG-VB017S-C3-R4	SUR_INT	DELIMITE	AIG-VB017S-C3	4,29
AIG-VB017S-C4-M1	MUR	DELIMITE	AIG-VB017S-C4	5,84
AIG-VB017S-C4-R5	SUR_INT	DELIMITE	AIG-VB017S-C4	4,48
AIG-VB017S-C5-M1	MUR	DELIMITE	AIG-VB017S-C5	1,98
AIG-VB017S-C5-R6	SUR_INT	DELIMITE	AIG-VB017S-C5	2,76
AIG-VB017S-C6-M1	MUR	DELIMITE	AIG-VB017S-C6	1,94
AIG-VB017S-C6-R7	SUR_INT	DELIMITE	AIG-VB017S-C6	1,83
AIG-VB017S-C7-M1	MUR	DELIMITE	AIG-VB017S-C7	5,26
AIG-VB017S-C7-R8	SUR_INT	DELIMITE	AIG-VB017S-C7	5,20
AIG-VB017S-C8-M1	MUR	DELIMITE	AIG-VB017S-C8	1,79
AIG-VB017S-C8-R9	SUR_INT	DELIMITE	AIG-VB017S-C8	1,45
AIG-VB017S-M4	MUR	DELIMITE	AIG-VB017S-ES1	2,88
AIG-VB017S-ES1-R31	SUR_INT	DELIMITE	AIG-VB017S-ES1	12,03
AIG-VB017S-ES2-M1	MUR	DELIMITE	AIG-VB017S-ES2	12,04
AIG-VB017S-ES2-R10	SUR_INT	DELIMITE	AIG-VB017S-ES2	5,27
AIG-VB017S-ES3-M1	MUR	DELIMITE	AIG-VB017S-ES3	4,43
AIG-VB017S-ES3-R11	SUR_INT	DELIMITE	AIG-VB017S-ES3	64,11
AIG-VB017S-ES5-M1	MUR	DELIMITE	AIG-VB017S-ES5	19,45
AIG-VB017S-ES5-R32	SUR_INT	DELIMITE	AIG-VB017S-ES5	64,11
AIG-VB017S-ES6-M1	MUR	DELIMITE	AIG-VB017S-ES6	0,99
AIG-VB017S-ES6-M1	MUR	DELIMITE	AIG-VB017S-ES6	4,09
AIG-VB017S-ES6-R33	SUR_INT	DELIMITE	AIG-VB017S-ES6	2,07
AIG-VB017S-M1	MUR	DELIMITE	AIG-VB017S-M1	7,94
AIG-VB017S-M2	MUR	DELIMITE	AIG-VB017S-M2	2,22
AIG-VB017S-T1-M1	MUR	DELIMITE	AIG-VB017S-T1	33,73
AIG-VB017S-T1-R12	SUR_INT	DELIMITE	AIG-VB017S-T1	59,52
AIG-VB017S-T10-M1	MUR	DELIMITE	AIG-VB017S-T10	35,42
AIG-VB017S-T10-R21	SUR_INT	DELIMITE	AIG-VB017S-T10	30,77
AIG-VB017S-T11-M1	MUR	DELIMITE	AIG-VB017S-T11	18,47
AIG-VB017S-T11-M2	MUR	DELIMITE	AIG-VB017S-T11	9,96
AIG-VB017S-T11-R22	SUR_INT	DELIMITE	AIG-VB017S-T11	32,50
AIG-VB017S-T12-M12	MUR	DELIMITE	AIG-VB017S-T12	24,77
AIG-VB017S-T12-M1	MUR	DELIMITE	AIG-VB017S-T12	10,14
AIG-VB017S-T12-R23	SUR_INT	DELIMITE	AIG-VB017S-T12	42,80
AIG-VB017S-T13-M2	MUR	DELIMITE	AIG-VB017S-T13	10,37
AIG-VB017S-T13-M3	MUR	DELIMITE	AIG-VB017S-T13	6,92
AIG-VB017S-T13-M1	MUR	DELIMITE	AIG-VB017S-T13	3,92
AIG-VB017S-T13-R24	SUR_INT	DELIMITE	AIG-VB017S-T13	54,90
AIG-VB017S-T14-M1	MUR	DELIMITE	AIG-VB017S-T14	22,41
AIG-VB017S-T14-R25	SUR_INT	DELIMITE	AIG-VB017S-T14	12,62
AIG-VB017S-T15-M1	MUR	DELIMITE	AIG-VB017S-T15	25,44
AIG-VB017S-T15-R26	SUR_INT	DELIMITE	AIG-VB017S-T15	27,57
AIG-VB017S-T16-M1	MUR	DELIMITE	AIG-VB017S-T16	1,85
AIG-VB017S-T16-M2	MUR	DELIMITE	AIG-VB017S-T16	4,95
AIG-VB017S-T16-R27	SUR_INT	DELIMITE	AIG-VB017S-T16	21,29
AIG-VB017S-T17-M1	MUR	DELIMITE	AIG-VB017S-T17	14,14

Annex III Classificació i processament de les dades arqueològiques

AIG-VB017S-T17-R28	SUR_INT	DELIMITE	AIG-VB017S-T17	24,19
AIG-VB017S-T18-M1	MUR	DELIMITE	AIG-VB017S-T18	18,66
AIG-VB017S-T18-R29	SUR_INT	DELIMITE	AIG-VB017S-T18	18,51
AIG-VB017S-T2-M1	MUR	DELIMITE	AIG-VB017S-T2	16,42
AIG-VB017S-T2-R13	SUR_INT	DELIMITE	AIG-VB017S-T2	36,97
AIG-VB017S-T3-M1	MUR	DELIMITE	AIG-VB017S-T3	30,44
AIG-VB017S-T3-R14	SUR_INT	DELIMITE	AIG-VB017S-T3	47,71
AIG-VB017S-T4-M1	MUR	DELIMITE	AIG-VB017S-T4	26,84
AIG-VB017S-T4-R15	SUR_INT	DELIMITE	AIG-VB017S-T4	32,55
AIG-VB017S-T5-M1	MUR	DELIMITE	AIG-VB017S-T5	38,90
AIG-VB017S-T5-R16	SUR_INT	DELIMITE	AIG-VB017S-T5	32,89
AIG-VB017S2-T6-M1	MUR	DELIMITE	AIG-VB017S-T6	11,58
AIG-VB017S-T6-R17	SUR_INT	DELIMITE	AIG-VB017S-T6	15,69
AIG-VB017S2-T7-M1	MUR	DELIMITE	AIG-VB017S-T7	8,11
AIG-VB017S2-T7-M2	MUR	DELIMITE	AIG-VB017S-T7	15,31
AIG-VB017S-T7-R18	SUR_INT	DELIMITE	AIG-VB017S-T7	22,85
AIG-VB017S2-T8-M1	MUR	DELIMITE	AIG-VB017S-T8	8,59
AIG-VB017S-T8-R19	SUR_INT	DELIMITE	AIG-VB017S-T8	24,61
AIG-VB017S2-T9-M1	MUR	DELIMITE	AIG-VB017S-T9	9,71
AIG-VB017S2-T9-M2	MUR	DELIMITE	AIG-VB017S-T9	2,72
AIG-VB017S-T9-R20	SUR_INT	DELIMITE	AIG-VB017S-T9	65,76
AIG-VB018I-C1	MUR	SCHEMATIQUE	AIG-VB018I-C1	6,36
AIG-VB018-C1-R1	SUR_INT	SCHEMATIQUE	AIG-VB018I-C1	7,20
AIG-VB018I-M1	MUR	SCHEMATIQUE	AIG-VB018I-M1	3,28
AIG-VB018S-C1-M1	MUR	SCHEMATIQUE	AIG-VB018S-C1	11,04
AIG-VB018S-C1	SUR_INT	SCHEMATIQUE	AIG-VB018S-C1	4,56
AIG-VB018S-ES2-M1	MUR	SCHEMATIQUE	AIG-VB018S-ES2	17,28
AIG-VB018S-ES2	SUR_INT	SCHEMATIQUE	AIG-VB018S-ES2	10,75
AIG-VB018S-R1-M1	MUR	SCHEMATIQUE	AIG-VB018S-R1	8,03
AIG-VB018S-R1	SUR_INT	SCHEMATIQUE	AIG-VB018S-R1	5,25
AIG-VB018S-R2-M1	MUR	SCHEMATIQUE	AIG-VB018S-R2	21,00
AIG-VB018S-R2-R1	SUR_INT	SCHEMATIQUE	AIG-VB018S-R2	13,82
AIG-VB018S-T1-M1	MUR	SCHEMATIQUE	AIG-VB018S-T1	168,46
AIG-VB018S-T1	SUR_INT	SCHEMATIQUE	AIG-VB018S-T1	304,32
AIG-VB018S-T2-M1	MUR	SCHEMATIQUE	AIG-VB018S-T2	37,44
AIG-VB018S-T2-M1	SUR_INT	SCHEMATIQUE	AIG-VB018S-T2	38,88
AIG-VB019-A1-M1	MUR	DELIMITE	AIG-VB019-A1	5,49
AIG-VB019-A1-R29	SUR_INT	DELIMITE	AIG-VB019-A1	1,74
AIG-VB019-B1	ROCHER	DELIMITE	AIG-VB019-B1	4,16
AIG-VB019-B2	ROCHER	DELIMITE	AIG-VB019-B2	8,07
AIG-VB019-B3	ROCHER	DELIMITE	AIG-VB019-B3	6,67
AIG-VB019-B4	ROCHER	DELIMITE	AIG-VB019-B4	5,45
AIG-VB019-B5	ROCHER	DELIMITE	AIG-VB019-B5	11,87
AIG-VB019-B6	ROCHER	DELIMITE	AIG-VB019-B6	7,40
AIG-VB019-B6	ROCHER	DELIMITE	AIG-VB019-B6	25,24
AIG-VB019-C1-M1	MUR	DELIMITE	AIG-VB019-C1	5,98

Annex III Classificació i processament de les dades arqueològiques

AIG-VB019-C1-R28	SUR_INT	DELIMITE	AIG-VB019-C1	2,53
AIG-VB019-C2-M1	MUR	DELIMITE	AIG-VB019-C2	5,80
AIG-VB019-C2-R17	SUR_INT	DELIMITE	AIG-VB019-C2	5,78
AIG-VB019-C3-M1	MUR	DELIMITE	AIG-VB019-C3	5,76
AIG-VB019-C3-R25	SUR_INT	DELIMITE	AIG-VB019-C3	8,36
AIG-VB019-ES2-M1	MUR	DELIMITE	AIG-VB019-ES2	21,52
AIG-VB019-ES2-R32	SUR_INT	DELIMITE	AIG-VB019-ES2	9,04
AIG-VB019-ES3-M1	MUR	DELIMITE	AIG-VB019-ES3	8,96
AIG-VB019-ES3-R36	SUR_INT	DELIMITE	AIG-VB019-ES3	1,71
AIG-VB019-ES4-M1	MUR	DELIMITE	AIG-VB019-ES4	1,38
AIG-VB019-ES4-R36	SUR_INT	DELIMITE	AIG-VB019-ES4	20,68
AIG-VB019-H1-M1	MUR	DELIMITE	AIG-VB019-H1	5,06
AIG-VB019-H1-R21	SUR_INT	DELIMITE	AIG-VB019-H1	4,28
AIG-VB019-H10-M1	MUR	DELIMITE	AIG-VB019-H10	3,88
AIG-VB019-H10-R11	SUR_INT	DELIMITE	AIG-VB019-H10	2,68
AIG-VB019-H11-M1	MUR	DELIMITE	AIG-VB019-H11	0,85
AIG-VB019-H11-R12	SUR_INT	DELIMITE	AIG-VB019-H11	2,94
AIG-VB019-H12-M1	MUR	DELIMITE	AIG-VB019-H12	7,82
AIG-VB019-H12-R15	SUR_INT	DELIMITE	AIG-VB019-H12	4,03
AIG-VB019-H2-M1	MUR	DELIMITE	AIG-VB019-H2	1,82
AIG-VB019-H2-R31	SUR_INT	DELIMITE	AIG-VB019-H2	0,59
AIG-VB019-H3-M1	MUR	DELIMITE	AIG-VB019-H3	5,12
AIG-VB019-H3-M2	MUR	DELIMITE	AIG-VB019-H3	0,86
AIG-VB019-H3-R14	SUR_INT	DELIMITE	AIG-VB019-H3	5,10
AIG-VB019-H4-M1	MUR	DELIMITE	AIG-VB019-H4	4,04
AIG-VB019-H14-R13	SUR_INT	DELIMITE	AIG-VB019-H4	4,99
AIG-VB019-H5-M1	MUR	DELIMITE	AIG-VB019-H5	3,97
AIG-VB019-H5-R10	SUR_INT	DELIMITE	AIG-VB019-H5	3,76
AIG-VB019-H5B-M1	MUR	DELIMITE	AIG-VB019-H5B	2,00
AIG-VB019-H5B-M2	MUR	DELIMITE	AIG-VB019-H5B	1,42
AIG-VB019-H5B-M3	MUR	DELIMITE	AIG-VB019-H5B	0,79
AIG-VB019-H5B-R9	SUR_INT	DELIMITE	AIG-VB019-H5B	1,00
AIG-VB019-H6-M1	MUR	DELIMITE	AIG-VB019-H6	5,20
AIG-VB019-H6--R1	SUR_INT	DELIMITE	AIG-VB019-H6	3,70
AIG-VB019-H7-M1	MUR	DELIMITE	AIG-VB019-H7	5,36
AIG-VB019-H7-R26	SUR_INT	DELIMITE	AIG-VB019-H7	2,83
AIG-VB019-H7B-M1	MUR	DELIMITE	AIG-VB019-H7B	6,29
AIG-VB019-H7B-R34	SUR_INT	DELIMITE	AIG-VB019-H7B	5,36
AIG-VB019-H8-M1	MUR	DELIMITE	AIG-VB019-H8	2,96
AIG-VB019-H8-R37	SUR_INT	DELIMITE	AIG-VB019-H8	1,62
AIG-VB019-H9-M1	MUR	DELIMITE	AIG-VB019-H9	2,85
AIG-VB019-H9-R39	SUR_INT	DELIMITE	AIG-VB019-H9	2,68
AIG-VB019-M1-M1	MUR	DELIMITE	AIG-VB019-M1	4,83
AIG-VB019-M1-R22	SUR_INT	DELIMITE	AIG-VB019-M1	5,19
AIG-VB019-M5-M1	MUR	DELIMITE	AIG-VB019-M5	3,00
AIG-VB019-M6-M1	MUR	DELIMITE	AIG-VB019-M6	7,27

Annex III Classificació i processament de les dades arqueològiques

AIG-VB019-R1-M1	MUR	DELIMITE	AIG-VB019-R1	6,64
AIG-VB019-R1-R19	SUR_INT	DELIMITE	AIG-VB019-R1	12,71
AIG-VB019-R11-M1	MUR	DELIMITE	AIG-VB019-R11	4,76
AIG-VB019-R11-R27	SUR_INT	DELIMITE	AIG-VB019-R11	2,24
AIG-VB019-R13-M1	MUR	DELIMITE	AIG-VB019-R13	2,50
AIG-VB019-R13-R30	SUR_INT	DELIMITE	AIG-VB019-R13	9,15
AIG-VB019-R14-M1	MUR	DELIMITE	AIG-VB019-R14	17,44
AIG-VB019-R14-R40	SUR_INT	DELIMITE	AIG-VB019-R14	13,55
AIG-VB019-R15-M1	MUR	DELIMITE	AIG-VB019-R15	18,84
AIG-VB019-R15-R33	SUR_INT	DELIMITE	AIG-VB019-R15	41,16
AIG-VB019-R16-M1	MUR	DELIMITE	AIG-VB019-R16	7,19
AIG-VB019-R17-M1	MUR	DELIMITE	AIG-VB019-R17	6,55
AIG-VB019-R17-M2	MUR	DELIMITE	AIG-VB019-R17	9,57
AIG-VB019-R17-R35	SUR_INT	DELIMITE	AIG-VB019-R17	66,05
AIG-VB019-R18-R16	SUR_INT	DELIMITE	AIG-VB019-R18	6,89
AIG-VB019-R19-M1	MUR	DELIMITE	AIG-VB019-R19	20,98
AIG-VB019-R19-R24	SUR_INT	DELIMITE	AIG-VB019-R19	52,33
AIG-VB019-R2-M1	MUR	DELIMITE	AIG-VB019-R2	8,77
AIG-VB019-R2-M2	MUR	DELIMITE	AIG-VB019-R2	4,48
AIG-VB019-R2-R18	SUR_INT	DELIMITE	AIG-VB019-R2	62,01
AIG-VB019-R20-M1	MUR	DELIMITE	AIG-VB019-R20	45,62
AIG-VB019-R20-R20	SUR_INT	DELIMITE	AIG-VB019-R20	62,39
AIG-VB019-R3-M1	MUR	DELIMITE	AIG-VB019-R3	16,53
AIG-VB019-R3-R4	SUR_INT	DELIMITE	AIG-VB019-R3	41,95
AIG-VB019-R4-M1	MUR	DELIMITE	AIG-VB019-R4	1,98
AIG-VB019-R4-M2	MUR	DELIMITE	AIG-VB019-R4	15,34
AIG-VB019-R4-R9	SUR_INT	DELIMITE	AIG-VB019-R4	56,92
AIG-VB019-R5-M1	MUR	DELIMITE	AIG-VB019-R5	14,83
AIG-VB019-R5-R5	SUR_INT	DELIMITE	AIG-VB019-R5	16,58
AIG-VB019-R6-M1	MUR	DELIMITE	AIG-VB019-R6	9,63
AIG-VB019-R6-M2	MUR	DELIMITE	AIG-VB019-R6	11,39
AIG-VB019-R6-R6	SUR_INT	DELIMITE	AIG-VB019-R6	44,42
AIG-VB019-R7-M1	MUR	DELIMITE	AIG-VB019-R7	14,76
AIG-VB019-R7-R23	SUR_INT	DELIMITE	AIG-VB019-R7	10,12
AIG-VB019-R8-M1	MUR	DELIMITE	AIG-VB019-R8	7,78
AIG-VB019-R8-M2	MUR	DELIMITE	AIG-VB019-R8	3,33
AIG-VB019-R8-R7	SUR_INT	DELIMITE	AIG-VB019-R8	43,10
AIG-VB019-R9-M1	MUR	DELIMITE	AIG-VB019-R9	18,65
AIG-VB019-R9-R8	SUR_INT	DELIMITE	AIG-VB019-R9	40,72
AIG-VB019-T1-M1	MUR	DELIMITE	AIG-VB019-T1	4,33
AIG-VB019-T1-M4	MUR	DELIMITE	AIG-VB019-T1	2,62
AIG-VB019-T1-R2	SUR_INT	DELIMITE	AIG-VB019-T1	41,37
AIG-VB019-T2-R3	SUR_INT	DELIMITE	AIG-VB019-T2	64,76
AIG-VB020-ES1-M1	MUR	DELIMITE	AIG-VB020-ES1	1,51
AIG-VB020-ES1-R2	SUR_INT	DELIMITE	AIG-VB020-ES1	0,96
AIG-VB020-T1-M1	MUR	DELIMITE	AIG-VB020-T1	47,01

Annex III Classificació i processament de les dades arqueològiques

AIG-VB020-T1-M2	MUR	DELIMITE	AIG-VB020-T1	16,13
AIG-VB020-T1-M3	MUR	DELIMITE	AIG-VB020-T1	31,67
AIG-VB020-T1-R1	SUR_INT	DELIMITE	AIG-VB020-T1	363,73
AIG-VB055-C1-M1	MUR	DELIMITE	AIG-VB053-C1	4,63
AIG-VB053-C1-R1	SUR_INT	DELIMITE	AIG-VB053-C1	5,67
AIG-VB053-T1-M1	MUR	DELIMITE	AIG-VB053-T1	39,81
AIG-VB053-T1-R2	SUR_INT	DELIMITE	AIG-VB053-T1	85,75
AIG-VB053-T2-M1	MUR	DELIMITE	AIG-VB053-T2	15,75
AIG-VB053-T2-R3	SUR_INT	DELIMITE	AIG-VB053-T2	77,44
AIG-VB085-B1	ROCHER	DELIMITE	AIG-VB085-B	2,30
AIG-VB085-B2	ROCHER	DELIMITE	AIG-VB085-B	1,90
AIG-VB085-B3	ROCHER	DELIMITE	AIG-VB085-B	2,51
AIG-VB085-B4	ROCHER	DELIMITE	AIG-VB085-B	1,17
AIG-VB085-B7	ROCHER	DELIMITE	AIG-VB085-B	28,73
AIG-VB085-B8	ROCHER	DELIMITE	AIG-VB085-B	28,73
AIG-VB085-C1-M1	MUR	DELIMITE	AIG-VB085-C1	14,32
AIG-VB085-C1-R1	SUR_INT	DELIMITE	AIG-VB085-C1	7,00
AIG-VB085-C2-M1	MUR	DELIMITE	AIG-VB085-C2	7,25
AIG-VB085-C2-R2	SUR_INT	DELIMITE	AIG-VB085-C2	2,20
AIG-VB085-C3-M1	MUR	DELIMITE	AIG-VB085-C3	2,89
AIG-VB085-C3-M2	MUR	DELIMITE	AIG-VB085-C3	2,49
AIG-VB085-C3-R3	SUR_INT	DELIMITE	AIG-VB085-C3	5,16
AIG-VB085-C4-M1	MUR	DELIMITE	AIG-VB085-C4	6,80
AIG-VB085-C4-R4	SUR_INT	DELIMITE	AIG-VB085-C4	5,95
AIG-VB085-C5-M1	MUR	DELIMITE	AIG-VB085-C5	1,12
AIG-VB085-C5-M2	MUR	DELIMITE	AIG-VB085-C5	6,12
AIG-VB085-C5-R5	SUR_INT	DELIMITE	AIG-VB085-C5	4,51
AIG-VB085-E1-M1	MUR	DELIMITE	AIG-VB085-E1	16,75
AIG-VB085-E1-M2	MUR	DELIMITE	AIG-VB085-E1	1,81
AIG-VB085-E1-M3	MUR	DELIMITE	AIG-VB085-E1	2,46
AIG-VB085-E1-M4	MUR	DELIMITE	AIG-VB085-E1	2,14
AIG-VB085-E1-R6	SUR_INT	DELIMITE	AIG-VB085-E1	382,20
AIG-VB085-E2-M1	MUR	DELIMITE	AIG-VB085-E2	10,69
AIG-VB085-E2-R7	SUR_INT	DELIMITE	AIG-VB085-E2	232,82
AIG-VB085-ES3-M1	MUR	DELIMITE	AIG-VB085-ES2	13,80
AIG-VB085-ES2-R13	SUR_INT	DELIMITE	AIG-VB085-ES2	12,16
AIG-VB085-ES3-M1	MUR	DELIMITE	AIG-VB085-ES3	5,38
AIG-VB085-ES3-M2	MUR	DELIMITE	AIG-VB085-ES3	6,29
AIG-VB085-ES3-M3	MUR	DELIMITE	AIG-VB085-ES3	5,89
AIG-VB085-ES3-R8	SUR_INT	DELIMITE	AIG-VB085-ES3	25,37
AIG-VB085-ES4-M1	MUR	DELIMITE	AIG-VB085-ES4	2,41
AIG-VB085-ES4-M2	MUR	DELIMITE	AIG-VB085-ES4	4,19
AIG-VB085-ES4-R9	SUR_INT	DELIMITE	AIG-VB085-ES4	17,54
AIG-VB085-ES5-M1	MUR	DELIMITE	AIG-VB085-ES5	13,63
AIG-VB085-ES5-R10	SUR_INT	DELIMITE	AIG-VB085-ES5	15,52
AIG-VB085-M1-M1	MUR	DELIMITE	AIG-VB085-M1	6,43

Annex III Classificació i processament de les dades arqueològiques

AIG-VB085-M1-R11	SUR_INT	DELIMITE	AIG-VB085-M1	1,02
AIG-VB085-M2-R12	SUR_INT	DELIMITE	AIG-VB085-M2	0,70
AIG-VB085-MU1	MUR	DELIMITE	AIG-VB085-MU1	10,39
AIG-VB085-MU2	MUR	DELIMITE	AIG-VB085-MU2	13,28
AIG-VB085-M1-T1	MUR	DELIMITE	AIG-VB085-T1	5,93
AIG-VB085-M1-T2	MUR	DELIMITE	AIG-VB085-T1	0,56
AIG-VB085-T1-R14	SUR_INT	DELIMITE	AIG-VB085-T1	27,64
AIG-VB085-T2-M1	MUR	DELIMITE	AIG-VB085-T2	14,66
AIG-VB085-T2-R15	SUR_INT	DELIMITE	AIG-VB085-T2	52,67
AIG-VB085-T3-M1	MUR	DELIMITE	AIG-VB085-T3	7,21
AIG-VB085-T3-M2	MUR	DELIMITE	AIG-VB085-T3	8,18
AIG-VB085-T3-R16	SUR_INT	DELIMITE	AIG-VB085-T3	27,36
AIG-VB085-T5-M1	MUR	DELIMITE	AIG-VB085-T5	21,59
AIG-VB085-T5-R17	SUR_INT	DELIMITE	AIG-VB085-T5	27,56
AIG-VB085-T7-M1	MUR	DELIMITE	AIG-VB085-T7	9,78
AIG-VB085-T7-M2	MUR	DELIMITE	AIG-VB085-T7	5,64
AIG-VB085-T7-M3	MUR	DELIMITE	AIG-VB085-T7	7,09
AIG-VB085-T7-M4	MUR	DELIMITE	AIG-VB085-T7	11,24
AIG-VB085-T7-R18	SUR_INT	DELIMITE	AIG-VB085-T7	106,88
AIG-VB085-T8-M1	MUR	DELIMITE	AIG-VB085-T8	7,86
AIG-VB085-T8-M2	MUR	DELIMITE	AIG-VB085-T8	6,16
AIG-VB085-T8-R19	SUR_INT	DELIMITE	AIG-VB085-T8	19,99
AIG-VB086-T1-M1	MUR	DELIMITE	AIG-VB086-T1	89,59
AIG-VB086-T1-R1	SUR_INT	DELIMITE	AIG-VB086-T1	67,81
AIG-VB088A1-E1-M1	MUR	DELIMITE	AIG-VB088A1-E1	10,54
AIG-VB088A1-E1-R1	SUR_INT	DELIMITE	AIG-VB088A1-E1	35,75
AIG-VB088A1-M2	MUR	DELIMITE	AIG-VB088A1-M2	3,94
AIG-VB088A1-M3	MUR	DELIMITE	AIG-VB088A1-M3	6,93
AIG-VB088A1-M5	MUR	DELIMITE	AIG-VB088A1-M5	3,03
AIG-VB088A1-T1-M1	MUR	DELIMITE	AIG-VB088A1-T1	9,45
AIG-VB088A1-T1-R2	SUR_INT	DELIMITE	AIG-VB088A1-T1	25,05
AIG-VB088A2-C1-M1	MUR	DELIMITE	AIG-VB088A2-C1	6,86
AIG-VB088A2-C1-R1	SUR_INT	DELIMITE	AIG-VB088A2-C1	3,82
AIG-VB088A2-C2-M1	MUR	DELIMITE	AIG-VB088A2-C2	5,46
AIG-VB088A2-C2-R2	SUR_INT	DELIMITE	AIG-VB088A2-C2	2,46
AIG-VB088A2-C3-M1	MUR	DELIMITE	AIG-VB088A2-C3	4,14
AIG-VB088A2-C3-R11	SUR_INT	DELIMITE	AIG-VB088A2-C3	4,32
AIG-VB088A2-C4-M1	MUR	DELIMITE	AIG-VB088A2-C4	3,99
AIG-VB088A2-C4-R12	SUR_INT	DELIMITE	AIG-VB088A2-C4	2,89
AIG-VB088A2-C5-M1	MUR	DELIMITE	AIG-VB088A2-C5	2,48
AIG-VB088A2-C5-R13	SUR_INT	DELIMITE	AIG-VB088A2-C5	3,04
AIG-VB088A2-C6-M1	MUR	DELIMITE	AIG-VB088A2-C6	4,07
AIG-VB088A2-C6-R14	SUR_INT	DELIMITE	AIG-VB088A2-C6	2,95
AIG-VB088A2-T1-M1	MUR	DELIMITE	AIG-VB088A2-T1	26,22
AIG-VB088A2-T1-R2	SUR_INT	DELIMITE	AIG-VB088A2-T1	61,92
AIG-VB088A2-T2-M1	MUR	DELIMITE	AIG-VB088A2-T2	24,19

Annex III Classificació i processament de les dades arqueològiques

AIG-VB088A2-T2-M2	MUR	DELIMITE	AIG-VB088A2-T2	22,64
AIG-VB088A2-T2-M3	MUR	DELIMITE	AIG-VB088A2-T2	8,40
AIG-VB088A2-T2-R3	SUR_INT	DELIMITE	AIG-VB088A2-T2	114,79
AIG-VB088A2-T3-M1	MUR	DELIMITE	AIG-VB088A2-T3	13,24
AIG-VB088A2-T3-M2	MUR	DELIMITE	AIG-VB088A2-T3	2,95
AIG-VB088A2-T3-M3	MUR	DELIMITE	AIG-VB088A2-T3	15,72
AIG-VB088A2-T3-R4	SUR_INT	DELIMITE	AIG-VB088A2-T3	113,27
AIG-VB088A2-T4-M1	MUR	DELIMITE	AIG-VB088A2-T4	13,96
AIG-VB088A2-T4-R5	SUR_INT	DELIMITE	AIG-VB088A2-T4	44,08
AIG-VB088A2-T5-M1	MUR	DELIMITE	AIG-VB088A2-T5	5,39
AIG-VB088A2-T5-R6	SUR_INT	DELIMITE	AIG-VB088A2-T5	38,21
AIG-VB088A2-T6-M1	MUR	DELIMITE	AIG-VB088A2-T6	1,59
AIG-VB088A2-T6-R7	SUR_INT	DELIMITE	AIG-VB088A2-T6	12,99
AIG-VB088A2-T7-M1	MUR	DELIMITE	AIG-VB088A2-T7	9,39
AIG-VB088A2-T7-R8	SUR_INT	DELIMITE	AIG-VB088A2-T7	11,34
AIG-VB088A2-T8-M1	MUR	DELIMITE	AIG-VB088A2-T8	22,22
AIG-VB088A2-T8-R9	SUR_INT	DELIMITE	AIG-VB088A2-T8	68,34
AIG-VB088A2-T9-M1	MUR	DELIMITE	AIG-VB088A2-T9	35,09
AIG-VB088A2-T9-R10	SUR_INT	DELIMITE	AIG-VB088A2-T9	96,94
AIG-VB089-C1-M1	MUR	DELIMITE	AIG-VB089-C1	11,74
AIG-VB089-C1-R1	SUR_INT	DELIMITE	AIG-VB089-C1	6,14
AIG-VB091-C1-M1	MUR	DELIMITE	AIG-VB091-C1	7,40
AIG-VB091-C1-R1	SUR_INT	DELIMITE	AIG-VB091-C1	2,07
AIG-VB093-C1-M1	MUR	DELIMITE	AIG-VB093-C1	3,98
AIG-VB093-C1-R3	SUR_INT	DELIMITE	AIG-VB093-C1	4,73
AIG-VB093-T1-M1	MUR	DELIMITE	AIG-VB093-T1	11,00
AIG-VB093-T1-M2	MUR	DELIMITE	AIG-VB093-T1	9,01
AIG-VB093-T1-M3	MUR	DELIMITE	AIG-VB093-T1	15,69
AIG-VB093-T1-R1	SUR_INT	DELIMITE	AIG-VB093-T1	71,75
AIG-VB090-T2-M1	MUR	DELIMITE	AIG-VB093-T2	8,53
AIG-VB093-T2-M2	MUR	DELIMITE	AIG-VB093-T2	11,37
AIG-VB093-T2-R2	SUR_INT	DELIMITE	AIG-VB093-T2	28,35
AIG-VB096-C1-M1	MUR	DELIMITE	AIG-VB096-C1	1,84
AIG-VB096-C1-R1	SUR_INT	DELIMITE	AIG-VB096-C1	1,35
AIG-VB096-C2-M1	MUR	DELIMITE	AIG-VB096-C2	7,12
AIG-VB096-C2-R2	SUR_INT	DELIMITE	AIG-VB096-C2	2,19
AIG-VB096-T1-M1	MUR	DELIMITE	AIG-VB096-T1	6,46
AIG-VB096-T1-R3	SUR_INT	DELIMITE	AIG-VB096-T1	9,62
AIG-VB097-C1-M1	MUR	DELIMITE	AIG-VB097-C1	7,32
AIG-VB097-C1-R1	SUR_INT	DELIMITE	AIG-VB097-C1	3,08
AIG-VB097-C2-M1	MUR	DELIMITE	AIG-VB097-C2	8,60
AIG-VB097-C2-R2	SUR_INT	DELIMITE	AIG-VB097-C2	7,04
AIG-VB097-C3-M1	MUR	DELIMITE	AIG-VB097-C3	6,67
AIG-VB097-C3-R3	SUR_INT	DELIMITE	AIG-VB097-C3	5,55
AIG-VB097-M1	MUR	DELIMITE	AIG-VB097-M1	5,93
AIG-VB097-T1-M1	MUR	DELIMITE	AIG-VB097-T1	19,58

Annex III Classificació i processament de les dades arqueològiques

AIG-VB097-T1-R4	SUR_INT	DELIMITE	AIG-VB097-T1	37,55
AIG-VB097-T2-M1	MUR	DELIMITE	AIG-VB097-T2	21,21
AIG-VB097-T2-R5	SUR_INT	DELIMITE	AIG-VB097-T2	32,40
AIG-VB097-T3-M1	MUR	DELIMITE	AIG-VB097-T3	6,84
AIG-VB097-T3-M2	MUR	DELIMITE	AIG-VB097-T3	13,98
AIG-VB097-T3-R6	SUR_INT	DELIMITE	AIG-VB097-T3	35,83
AIG-VB097-T4-M1	MUR	DELIMITE	AIG-VB097-T4	7,36
AIG-VB097-T4-R7	SUR_INT	DELIMITE	AIG-VB097-T4	22,48
AIG-VB097-T5-M1	MUR	DELIMITE	AIG-VB097-T5	22,42
AIG-VB097-T5-R8	SUR_INT	DELIMITE	AIG-VB097-T5	25,46
AIG-VB097-T6-M1	MUR	DELIMITE	AIG-VB097-T6	16,13
AIG-VB097-T6-R9	SUR_INT	DELIMITE	AIG-VB097-T6	20,38
AIG-VB098-C1-M1	MUR	DELIMITE	AIG-VB098-C1	10,63
AIG-VB098-C1-R1	SUR_INT	DELIMITE	AIG-VB098-C1	4,22
AIG-VB098-C2-M1	MUR	DELIMITE	AIG-VB098-C2	5,32
AIG-VB098-C2-R4	SUR_INT	DELIMITE	AIG-VB098-C2	3,66
AIG-VB098-E1-M1	MUR	DELIMITE	AIG-VB098-E1	2,05
AIG-VB098-E1-R6	SUR_INT	DELIMITE	AIG-VB098-E1	44,09
AIG-VB098-E2-M1	MUR	DELIMITE	AIG-VB098-E2	3,69
AIG-VB098-E2-R5	SUR_INT	DELIMITE	AIG-VB098-E2	7,12
AIG-VB098-T1-M1	MUR	DELIMITE	AIG-VB098-T1	20,46
AIG-VB098-T1-M2	MUR	DELIMITE	AIG-VB098-T1	24,67
AIG-VB098-T1-R2	SUR_INT	DELIMITE	AIG-VB098-T1	132,19
AIG-VB098-T2-M1	MUR	DELIMITE	AIG-VB098-T2	21,35
AIG-VB098-T2-R3	SUR_INT	DELIMITE	AIG-VB098-T2	73,97
AIG-VB100-A1-M1	MUR	DELIMITE	AIG-VB100-A1	3,29
AIG-VB100-A1-M2	MUR	DELIMITE	AIG-VB100-A1	0,82
AIG-VB100-A1-R1	SUR_INT	DELIMITE	AIG-VB100-A1	6,66
AIG-VB100-B1	ROCHER	DELIMITE	AIG-VB100-B	9,26
AIG-VB100-M1-M1	MUR	DELIMITE	AIG-VB100-M1	1,19
AIG-VB100-M2-M1	MUR	DELIMITE	AIG-VB100-M2	1,46
AIG-VB105-AM1	SUR_INT	SCHEMATIQUE	AIG-VB105-AM1	3,09
AIG-VB105-AM2	SUR_INT	SCHEMATIQUE	AIG-VB105-AM2	1,90
AIG-VB105-B	ROCHER	DELIMITE	AIG-VB105-B	36,00
AIG-VB105-R2-M1	MUR	SCHEMATIQUE	AIG-VB105-R2	22,51
AIG-VB105-R2-M1	SUR_INT	SCHEMATIQUE	AIG-VB105-R2	32,19
AIG-VB105-T1-M1	MUR	DELIMITE	AIG-VB105-T1	26,56
AIG-VB105-T1-M2	MUR	DELIMITE	AIG-VB105-T1	33,78
AIG-VB105-T1-R1	SUR_INT	DELIMITE	AIG-VB105-T1	184,03
AIG-VB105-T2-M1	MUR	SCHEMATIQUE	AIG-VB105-T2	102,46
AIG-VB105-T2-R1	MUR	SCHEMATIQUE	AIG-VB105-T2	68,99
AIG-VB106-ES1-M1	MUR	DELIMITE	AIG-VB106-ES1	20,59
AIG-VB106-ES1-M2	MUR	DELIMITE	AIG-VB106-ES1	10,04
AIG-VB106-ES1-R1	SUR_INT	DELIMITE	AIG-VB106-ES1	7,98
AIG-VB106-T1-M1	MUR	DELIMITE	AIG-VB106-T1	13,90
AIG-VB106-T1-M2	MUR	DELIMITE	AIG-VB106-T1	8,00

Annex III Classificació i processament de les dades arqueològiques

AIG-VB016-T1-R2	SUR_INT	DELIMITE	AIG-VB106-T1	97,11
AIG-VB108-A1-M1	MUR	DELIMITE	AIG-VB108-A1	13,31
AIG-VB108-A1-M2	MUR	DELIMITE	AIG-VB108-A1	27,09
AIG-VB108-A1-M3	MUR	DELIMITE	AIG-VB108-A1	4,02
AIG-VB108-A1-R1	SUR_INT	DELIMITE	AIG-VB108-A1	55,99
AIG-VB110-C1-M1	MUR	DELIMITE	AIG-VB110-C1	3,68
AIG-VB110-C1-R1	SUR_INT	DELIMITE	AIG-VB110-C1	2,83
AIG-VB111-C1-M1	MUR	DELIMITE	AIG-VB111-C1	8,29
AIG-VB111-C1-R2	SUR_INT	DELIMITE	AIG-VB111-C1	4,99
AIG-VB111-C2-M1	MUR	DELIMITE	AIG-VB111-C2	4,47
AIG-VB111-C2-R5	SUR_INT	DELIMITE	AIG-VB111-C2	4,02
AIG-VB111-ES1-M1	MUR	DELIMITE	AIG-VB111-ES1	5,37
AIG-VB111-ES1-R3	SUR_INT	DELIMITE	AIG-VB111-ES1	2,32
AIG-VB111-T1-M1	MUR	DELIMITE	AIG-VB111-T1	17,71
AIG-VB111-T1-M2	MUR	DELIMITE	AIG-VB111-T1	6,85
AIG-VB111-T1-R1	SUR_INT	DELIMITE	AIG-VB111-T1	18,20
AIG-VB111-T2-M1	MUR	DELIMITE	AIG-VB111-T2	23,18
AIG-VB111-T2-M2	MUR	DELIMITE	AIG-VB111-T2	27,25
AIG-VB111-T2-M3	MUR	DELIMITE	AIG-VB111-T2	10,63
AIG-VB111-T2-R4	SUR_INT	DELIMITE	AIG-VB111-T2	245,12
AIG-VB111-T3-M1	MUR	DELIMITE	AIG-VB111-T3	22,95
AIG-VB111-T3-R6	SUR_INT	DELIMITE	AIG-VB111-T3	72,19
AIG-VB112-C1-M1	MUR	DELIMITE	AIG-VB112-C1	10,03
AIG-VB112-C1-R1	SUR_INT	DELIMITE	AIG-VB112-C1	8,23
AIG-VB112-C2-M1	MUR	DELIMITE	AIG-VB112-C2	17,21
AIG-VB112-C2-R2	SUR_INT	DELIMITE	AIG-VB112-C2	14,88
AIG-VB112-T1-M1	MUR	DELIMITE	AIG-VB112-T1	10,41
AIG-VB112-T1-M2	MUR	DELIMITE	AIG-VB112-T1	10,22
AIG-VB112-T1-M3	MUR	DELIMITE	AIG-VB112-T1	25,83
AIG-VB112-T1-M4	MUR	DELIMITE	AIG-VB112-T1	33,33
AIG-VB112-T1-R3	SUR_INT	DELIMITE	AIG-VB112-T1	285,43
AIG-VB112-T2-M1	MUR	DELIMITE	AIG-VB112-T2	14,28
AIG-VB112-T2-M2	MUR	DELIMITE	AIG-VB112-T2	25,32
AIG-VB112-T2-R4	SUR_INT	DELIMITE	AIG-VB112-T2	23,18
AIG-VB112-T3-M1	MUR	DELIMITE	AIG-VB112-T3	3,74
AIG-VB112-T3-R5	SUR_INT	DELIMITE	AIG-VB112-T3	13,33

2.4 Taula d'ocupacions

OCCUP_ID	FONCTION1	TYPE_DATE
AIG-AA024A-A1-001	Habitat	Absolue
AIG-AA024A-T1-000	Parcage	Aucune
AIG-AA024A-T2-000	Parcage	Aucune
AIG-AA024-T3-000	Parcage	Aucune
AIG-AA024-T4-000	Parcage	Aucune
AIG-AA024-T5-000	Parcage	Aucune
AIG-AA043-A1-002	Habitat	Absolue
AIG-AA043-T1-000	Parcage	Aucune
AIG-AA043-T2-000	Parcage	Aucune
AIG-AA043-T3-000	Parcage	Aucune
AIG-AA043-T4-000	Parcage	Aucune
AIG-AA043-T5-000	Parcage	Aucune
AIG-AA043-T6-000	Parcage	Aucune
AIG-AA043-T7-000	Parcage	Aucune
AIG-AA043.1-A1-001	Habitat	Absolue
AIG-ESP015B-A2-001	Habitat	Absolue
AIG-ESP015D-A1-001	Habitat	Materiel
AIG-ESP015D-A3-001	Habitat	Aucune
AIG-ESP015D-ES1-000	Indeterminee	Aucune
AIG-ESP015D-ES2-000	Indeterminee	Aucune
AIG-ESP015D-T1-000	Parcage	Aucune
AIG-ESP015D-T2-000	Parcage	Aucune
AIG-ESP015D-T3-000	Parcage	Aucune
AIG-ESP015D-T4-000	Indeterminee	Aucune
AIG-ESP024-C1-000	Habitat	Absolue
AIG-ESP024-C3-000	Habitat	Aucune
AIG-ESP024-E1-000	Indeterminee	Aucune
AIG-ESP024-M1-000	Indeterminee	Aucune
AIG-ESP024-M2-000	Indeterminee	Aucune
AIG-ESP024-T1-000	Parcage	Aucune
AIG-ESP024-T2-000	Parcage	Aucune
AIG-NA004-A1-001	Habitat	Absolue
AIG-NA004-T1-000	Parcage	Aucune
AIG-NA026-R1-001	Habitat	Absolue
AIG-NA026-T1-000	Parcage	Aucune
AIG-NA026-T2-000	Parcage	Aucune
AIG-NA052-C1-000	Habitat	Absolue
AIG-NA061-C1-001	Habitat	Absolue

Annex III Classificació i processament de les dades arqueològiques

AIG-NA075-A1-000	Indeterminee	Aucune
AIG-NA076-A1-000	Stockage	Aucune
AIG-NA076-C1-000	Habitat	Aucune
AIG-NA076-C2-000	Habitat	Aucune
AIG-NA076-C3-000	Indeterminee	Aucune
AIG-NA076-C4-000	Habitat	Aucune
AIG-NA076-C5-000	Habitat	Aucune
AIG-NA076-C6-000	Habitat	Aucune
AIG-NA076-ES1-000	Habitat	Aucune
AIG-NA076-ES2-000	Indeterminee	Aucune
AIG-NA076-T1-000	Parcage	Aucune
AIG-NA076-T10-000	Parcage	Aucune
AIG-NA076-T11-000	Parcage	Aucune
AIG-NA076-T12-000	Parcage	Aucune
AIG-NA076-T2-000	Parcage	Aucune
AIG-NA076-T3-000	Parcage	Aucune
AIG-NA076-T4-000	Parcage	Aucune
AIG-NA076-T5-000	Parcage	Aucune
AIG-NA076-T6-000	Parcage	Aucune
AIG-NA076-T7-000	Parcage	Aucune
AIG-NA076-T8-000	Parcage	Aucune
AIG-NA076-T9-000	Parcage	Aucune
AIG-NA077-A1-000	Indeterminee	Aucune
AIG-NA079-T5-000	Parcage	Aucune
AIG-NA079-A1-000	Stockage	Aucune
AIG-NA079-C1-000	Habitat	Aucune
AIG-NA079-C2-000	Habitat	Aucune
AIG-NA079-C3-000	Habitat	Aucune
AIG-NA079-C4-000	Habitat	Aucune
AIG-NA079-E1-000	Indeterminee	Aucune
AIG-NA079-E2-000	Indeterminee	Aucune
AIG-NA079-E4-000	Indeterminee	Aucune
AIG-NA079-R2-000	Habitat	Aucune
AIG-NA079-T1-000	Parcage	Aucune
AIG-NA079-T2-000	Parcage	Aucune
AIG-NA079-T3-000	Parcage	Aucune
AIG-NA079-T4-000	Parcage	Aucune
AIG-NA079-T6-000	Parcage	Aucune
AIG-NA080-C1-000	Habitat	Aucune
AIG-NA080-E1-000	Stockage	Aucune
AIG-NA080-E2-000	Indeterminee	Aucune
AIG-NA080-T1-000	Stockage	Aucune
AIG-NA081-C1-000	Habitat	Aucune
AIG-NA081-O1-000	Production	Aucune
AIG-NA081-R1-000	Parcage	Aucune

Annex III Classificació i processament de les dades arqueològiques

AIG-NA081-R2-000	Parcage	Aucune
AIG-NA082-M1-000	Triage	Aucune
AIG-NA083-M1-000	Triage	Aucune
AIG-NA084.1-C1-002	Habitat	Absolue
AIG-NA084.2-A1-000	Indeterminee	Aucune
AIG-NA084.2-C1-002	Habitat	Aucune
AIG-NA084.2-C2-001	Habitat	Absolue
AIG-NA084.2-C3-000	Habitat	Aucune
AIG-NA084.2-C4-000	Habitat	Aucune
AIG-NA084.2-E1-000	Parcage	Aucune
AIG-NA084.2-E2-000	Parcage	Aucune
AIG-NA084.2-M1-000	Indeterminee	Aucune
AIG-NA084.2-T1-000	Parcage	Aucune
AIG-NA084.2-T10-000	Parcage	Aucune
AIG-NA084.2-T11-000	Indeterminee	Aucune
AIG-NA084.2-T12-000	Parcage	Aucune
AIG-NA084.2-T2-000	Parcage	Aucune
AIG-NA084.2-T3-000	Parcage	Aucune
AIG-NA084.2-T4-000	Parcage	Aucune
AIG-NA084.2-T5-000	Parcage	Aucune
AIG-NA084.2-T6-000	Parcage	Aucune
AIG-NA084.2-T7-000	Parcage	Aucune
AIG-NA084.2-T8-000	Parcage	Aucune
AIG-NA084.2-T9-000	Parcage	Aucune
AIG-NA085-A1-002	Habitat	Absolue
AIG-NA085-A2-000	Indeterminee	Aucune
AIG-NA085-R1-000	Indeterminee	Aucune
AIG-NA085-R2-000	Indeterminee	Aucune
AIG-NA085-T1-000	Parcage	Aucune
AIG-NA086-C1-000	Habitat	Aucune
AIG-NA087-A1-000	Indeterminee	Aucune
AIG-NA088-A1-000	Indeterminee	Aucune
AIG-NA089-T1-000	Parcage	Aucune
AIG-NA090.1-A1-001	Habitat	Absolue
AIG-NA090.1-A2-000	Indeterminee	Aucune
AIG-NA090.1-A3-000	Indeterminee	Aucune
AIG-NA090.1-C1-000	Habitat	Aucune
AIG-NA090.1-C2-000	Habitat	Aucune
AIG-NA090.1-C3-000	Habitat	Aucune
AIG-NA090.1-C4-000	Habitat	Aucune
AIG-NA090.1-E2-000	Indeterminee	Aucune
AIG-NA090.1-R2-000	Habitat	Aucune

Annex III Classificació i processament de les dades arqueològiques

AIG-NA090-1.T1-000	Parcage	Aucune
AIG-NA090.1-T2-000	Parcage	Aucune
AIG-NA090-1-T3-000	Parcage	Aucune
AIG-NA090.1-T4-000	Parcage	Aucune
AIG-NA090.1-T5-000	Parcage	Aucune
AIG-NA090.2-A1-002	Habitat	Absolue
AIG-NA091-A1-001	Habitat	Absolue
AIG-NA091-A2-000	Indeterminee	Aucune
AIG-NA091-C1-000	Habitat	Aucune
AIG-NA091-T1-000	Parcage	Aucune
AIG-NA091-T2-000	Parcage	Aucune
AIG-NA091-T3-000	Parcage	Aucune
AIG-NA091-T4-000	Parcage	Aucune
AIG-NA091-T5-000	Parcage	Aucune
AIG-NA091-T6-000	Parcage	Aucune
AIG-NA092-C1-000	Habitat	Aucune
AIG-NA093-M1-000	Triage	Aucune
AIG-NA094-C1-000	Habitat	Aucune
AIG-NA095-A1-000	Indeterminee	Aucune
AIG-NA096-C1-000	Habitat	Aucune
AIG-NA096-C2-000	Indeterminee	Aucune
AIG-NA096-ES1-000	Indeterminee	Aucune
AIG-NA096-ES2-000	Indeterminee	Aucune
AIG-NA096-ES3-000	Indeterminee	Aucune
AIG-NA097-C1-000	Habitat	Aucune
AIG-NA098-M1-000	Triage	Aucune
AIG-NA099-C1-000	Habitat	Aucune
AIG-NA100-C1-000	Habitat	Aucune
AIG-NA101-A1-000	Habitat	Aucune
AIG-NA102-A1-000	Parcage	Aucune
AIG-NA102-C1-000	Habitat	Aucune
AIG-NA102-ES1-000	Indeterminee	Aucune
AIG-NA102-R1-000	Habitat	Aucune
AIG-NA102-T1-000	Parcage	Aucune
AIG-NA104-A1-000	Indeterminee	Aucune
AIG-NA106-M1-0000	Triage	Aucune
AIG-NA108-C1-000	Habitat	Aucune
AIG-NA110-C1-000	Habitat	Aucune
AIG-NA110-C2-000	Habitat	Aucune
AIG-NA110-ES1-000	Stockage	Aucune
AIG-NA110-ES2-000	Stockage	Aucune
AIG-NA110-M1-000	Production	Aucune
AIG-NA112-C1-000	Habitat	Aucune
AIG-NA112-C2-000	Habitat	Aucune
AIG-NA112-T1-000	Parcage	Aucune

Annex III Classificació i processament de les dades arqueològiques

AIG-SO002-C1-000	Habitat	Aucune
AIG-SO004.1-C1-000	Habitat	Aucune
AIG-SO004.2-C1-000	Habitat	Aucune
AIG-SO005-C1-000	Habitat	Aucune
AIG-SO005-T1-000	Parcage	Aucune
AIG-SO005-T2-000	Parcage	Aucune
AIG-SO006-C1-000	Habitat	Aucune
AIG-SO006-C2-000	Parcage	Aucune
AIG-SO006-T1-000	Parcage	Aucune
AIG-SO006-T2-000	Parcage	Aucune
AIG-SO006-T3-000	Parcage	Aucune
AIG-SO006-T4-000	Parcage	Aucune
AIG-SO006-T5-000	Parcage	Aucune
AIG-SO007A1-C1-001	Habitat	Absolue
AIG-SO007A1-C2-000	Habitat	Aucune
AIG-SO007A1-O1-000	Production	Aucune
AIG-SO007A1-O2-000	Production	Aucune
AIG-SO007A2-C1-002	Habitat	Aucune
AIG-SO007B-E1-000	Indeterminee	Aucune
AIG-SO008A-C1-000	Habitat	Aucune
AIG-SO008A-E1-001	Parcage	Aucune
AIG-SO008A-T3-000	Habitat	Aucune
AIG-SO008A-T4-000	Habitat	Aucune
AIG-SO008A-T5-001	Habitat	Aucune
AIG-SO008A-T6-000	Habitat	Aucune
AIG-SO008B-C1-000	Habitat	Aucune
AIG-SO008B-T1-000	Parcage	Aucune
AIG-SO008B-T2-000	Parcage	Aucune
AIG-SO009-A1-000	Habitat	Aucune
AIG-SO011-M1-000	Stockage	Aucune
AIG-SO011-T1-000	Parcage	Aucune
AIG-SO012-A1-000	Indeterminee	Aucune
AIG-TC026D-C1-001	Habitat	Absolue
AIG-TDG01-C1-000	Habitat	Aucune
AIG-TDG01-T1-000	Parcage	Aucune
AIG-TDG02-T2-000	Parcage	Aucune
AIG-TDG02-C1-000	Habitat	Aucune
AIG-TDG02-M1-000	Indeterminee	Aucune
AIG-TD0G02-T1-000	Parcage	Aucune
AIG-TDG03-T1-000	Parcage	Aucune
AIG-VB001A-A1-000	Indeterminee	Aucune

Annex III Classificació i processament de les dades arqueològiques

AIG-VB001A-C1-001	Habitat	Absolue
AIG-VB001A-C2-000	Habitat	Aucune
AIG-VB001A-C3-000	Habitat	Aucune
AIG-VB001A-C4-000	Habitat	Aucune
AIG-VB001A-C5-000	Habitat	Aucune
AIG-VB001A-C6-000	Habitat	Aucune
AIG-VB001A-T1-000	Parcage	Aucune
AIG-VB001A-T2-000	Parcage	Aucune
AIG-VB001A-T3-000	Parcage	Aucune
AIG-VB001A-T4-000	Parcage	Aucune
AIG-VB001A-1-C1	Habitat	Aucune
AIG-VB001B-C1-000	Habitat	Aucune
AIG-VB001B-C2-000	Habitat	Aucune
AIG-VB001B-ES1-000	Indeterminee	Aucune
AIG-VB001C-T1-000	Parcage	Aucune
AIG-VB001C-C1-002	Habitat	Aucune
AIG-VB001C2-C1-002	Habitat	Aucune
AIG-VB001C2-T1-000	Parcage	Aucune
AIG-VB001D1-C1-001	Habitat	Aucune
AIG-VB001D2-C1-001	Habitat	Aucune
AIG-VB001E-C1-001	Habitat	Aucune
AIG-VB001E-T1-001	Production	Aucune
AIG-VB004-C1-000	Habitat	Aucune
AIG-VB004-T1-000	Parcage	Aucune
AIG-VB004-T2-000	Parcage	Aucune
AIG-VB008-C1-000	Habitat	Aucune
AIG-VB017IA-C1-000	Habitat	Aucune
AIG-VB017IA-C2-000	Habitat	Aucune
AIG-VB017IA-01-000	Production	Aucune
AIG-VB017IA-T1-000	Parcage	Aucune
AIG-VB017IA-T2-000	Parcage	Aucune
AIG-VB017IE-C1-000	Habitat	Aucune
AIG-VB017IE-C2-000	Habitat	Aucune
AIG-VB017IE-M1-000	Triage	Aucune
AIG-VB017S-A1-000	Stockage	Aucune
AIG-VB017S-A2-000	Stockage	Aucune
AIG-VB017S-C1-002	Habitat	Absolue
AIG-VB017S-C2-000	Habitat	Aucune
AIG-VB017S-C3-000	Habitat	Aucune
AIG-VB017S-C4-000	Habitat	Aucune
AIG-VB017S-C5-000	Habitat	Aucune
AIG-VB017S-C6-000	Habitat	Aucune
AIG-VB017S-C7-000	Habitat	Aucune

Annex III Classificació i processament de les dades arqueològiques

AIG-VB017S-C8-000	Habitat	Aucune
AIG-VB017S-ES1-000	Indeterminee	Aucune
AIG-VB017S-ES2-000	Indeterminee	Aucune
AIG-VB017S-ES3-000	Parcage	Aucune
AIG-VB017S-ES5-000	Indeterminee	Aucune
AIG-VB017S-ES6-000	Indeterminee	Aucune
AIG-VB017S-M1-000	Indeterminee	Aucune
AIG-VB017S-M2-000	Indeterminee	Aucune
AIG-VB017S-T1-000	Parcage	Aucune
AIG-VB017S-T10-000	Parcage	Aucune
AIG-VB017S-T11-000	Parcage	Aucune
AIG-VB017S-T12-000	Parcage	Aucune
AIG-VB017S-T13-000	Parcage	Aucune
AIG-VB017S-T14-000	Parcage	Aucune
AIG-VB017S-T15-000	Parcage	Aucune
AIG-VB017S-T16-000	Parcage	Aucune
AIG-VB017S-T17-000	Parcage	Aucune
AIG-VB017S-T18-000	Parcage	Aucune
AIG-VB017S-T2-000	Parcage	Aucune
AIG-VB017S-T3-000	Parcage	Aucune
AIG-VB017S-T4-000	Parcage	Aucune
AIG-VB017S-T5-000	Parcage	Aucune
AIG-VB017S-T6-000	Parcage	Aucune
AIG-VB017S-T7-000	Parcage	Aucune
AIG-VB017S-T8-000	Parcage	Aucune
AIG-VB017S-T9-000	Indeterminee	Aucune
AIG-VB017S-E1-001	Habitat	Absolue
AIG-VB017S-C1.1-001	Habitat	Absolue
AIG-VB018I-C1-000	Habitat	Aucune
AIG-VB018I-M1-000	Triage	Aucune
AIG-VB018S-R3-000	Habitat	Aucune
AIG-VB018S-ES2-000	Indeterminee	Aucune
AIG-VB018S-R1-000	Indeterminee	Aucune
AIG-VB018S-R2-000	Indeterminee	Aucune
AIG-VB018S-T1-000	Parcage	Aucune
AIG-VB018S-T2-000	Parcage	Aucune
AIG-VB019-A1-000	Production	Aucune
AIG-VB019-C1-000	Habitat	Aucune
AIG-VB019-C2-000	Habitat	Aucune
AIG-VB019-C3-000	Habitat	Aucune
AIG-VB019-ES2-000	Indeterminee	Aucune
AIG-VB019-ES3-000	Indeterminee	Aucune
AIG-VB019-ES4-000	Habitat	Aucune
AIG-VB019-H1-000	Habitat	Aucune

Annex III Classificació i processament de les dades arqueològiques

AIG-VB019-H10-000	Habitat	Aucune
AIG-VB019-H11-000	Production	Aucune
AIG-VB019-H12-000	Habitat	Aucune
AIG-VB019-H2-000	Stockage	Aucune
AIG-VB019-H3-000	F6	Aucune
AIG-VB019-H4-000	Stockage	Aucune
AIG-VB019-H5-000	Habitat	Aucune
AIG-VB019-H5B-000	Stockage	Aucune
AIG-VB019-H6-001	Habitat	Absolue
AIG-VB019-H7-000	Habitat	Aucune
AIG-VB019-H7B-000	Indeterminee	Aucune
AIG-VB019-H8-000	Stockage	Aucune
AIG-VB019-H9-000	Habitat	Aucune
AIG-VB019-M1-000	Habitat	Aucune
AIG-VB019-M5-000	Stockage	Aucune
AIG-VB019-M6-000	Stockage	Aucune
AIG-VB019-R1-000	Parcage	Aucune
AIG-VB019-R11-000	Indeterminee	Aucune
AIG-VB019-R13-000	Parcage	Aucune
AIG-VB019-R14-000	Parcage	Aucune
AIG-VB019-R15-000	Indeterminee	Aucune
AIG-VB019-R16-000	Indeterminee	Aucune
AIG-VB019-R17-000	Parcage	Aucune
AIG-VB019-R18-000	Indeterminee	Aucune
AIG-VB019-R19-000	Parcage	Aucune
AIG-VB019-R2-000	Parcage	Aucune
AIG-VB019-R20-000	Parcage	Aucune
AIG-VB019-R3-000	Parcage	Aucune
AIG-VB019-R4-000	Parcage	Aucune
AIG-VB019-R5-000	Parcage	Aucune
AIG-VB019-R6-000	Parcage	Aucune
AIG-VB019-R7-000	Indeterminee	Aucune
AIG-VB019-R8-000	Parcage	Aucune
AIG-VB019-R9-000	Parcage	Aucune
AIG-VB019-T1-000	Parcage	Aucune
AIG-VB019-T2-000	Parcage	Aucune
AIG-VB020-ES1-000	Stockage	Aucune
AIG-VB020-T1-000	Parcage	Aucune
AIG-VB053-C1-000	Habitat	Aucune
AIG-VB053-T1-000	Parcage	Aucune
AIG-VB053-T2-001	Parcage	Aucune
AIG-VB085-C1-001	Habitat	Absolue
AIG-VB085-C2-000	Habitat	Aucune
AIG-VB085-C3-000	Habitat	Aucune
AIG-VB085-C4-000	Habitat	Aucune

Annex III Classificació i processament de les dades arqueològiques

AIG-VB085-C5-000	Habitat	Aucune
AIG-VB085-E1-000	Parcage	Aucune
AIG-VB085-E2-000	Parcage	Aucune
AIG-VB085-ES2-000	Parcage	Aucune
AIG-VB085-ES3-000	Parcage	Aucune
AIG-VB085-ES4-000	Indeterminee	Aucune
AIG-VB085-ES5-000	Indeterminee	Aucune
AIG-VB085-M1-000	Stockage	Aucune
AIG-VB085-M2-000	Stockage	Aucune
AIG-VB085-MU1-000	Indeterminee	Aucune
AIG-VB085-MU2-000	Indeterminee	Aucune
AIG-VB085-T1-000	Parcage	Aucune
AIG-VB085-T2-000	Parcage	Aucune
AIG-VB085-T3-000	Parcage	Aucune
AIG-VB085-T5-000	Parcage	Aucune
AIG-VB085-T7-000	Parcage	Aucune
AIG-VB085-T8-000	Parcage	Aucune
AIG-VB086-T1-001	Parcage	Aucune
AIG-VB088A1-E1-000	Indeterminee	Aucune
AIG-VB088A1-M2-000	Parcage	Aucune
AIG-VB088A1-M3-000	Parcage	Aucune
AIG-VB088A1-M5-000	Parcage	Aucune
AIG-VB088A1-T1-000	Parcage	Aucune
AIG-VB088A2-C1-001	Habitat	Absolue
AIG-VB088A2-C2-000	Habitat	Aucune
AIG-VB088A2-C3-000	Habitat	Aucune
AIG-VB088A2-C4-000	Habitat	Aucune
AIG-VB088A2-C5-000	Habitat	Aucune
AIG-VB088A2-C6-000	Habitat	Aucune
AIG-VB088A2-T1-000	Parcage	Aucune
AIG-VB088A2-T2-000	Parcage	Aucune
AIG-VB088A2-T3-000	Parcage	Aucune
AIG-VB088A2-T4-000	Parcage	Aucune
AIG-VB088A2-T5-000	Parcage	Aucune
AIG-VB088A2-T6-000	Parcage	Aucune
AIG-VB088A2-T7-000	Parcage	Aucune
AIG-VB088A2-T8-000	Parcage	Aucune
AIG-VB088A2-T9-000	Parcage	Aucune

Annex III Classificació i processament de les dades arqueològiques

AIG-VB089-C1-000	Habitat	Aucune
AIG-VB091-C1-000	Habitat	Aucune
AIG-VB093-C1-000	Habitat	Aucune
AIG-VB093-T1-000	Parcage	Aucune
AIG-VB093-T2-000	Parcage	Aucune
AIG-VB096-C1-000	Habitat	Aucune
AIG-VB096-C2-000	Habitat	Aucune
AIG-VB096-T1-000	Parcage	Aucune
AIG-VB097-C1-000	Habitat	Aucune
AIG-VB097-C2-000	Habitat	Aucune
AIG-VB097-C3-000	Habitat	Aucune
AIG-VB097-M1-000	indeterminee	Aucune
AIG-VB097-T1-000	Parcage	Aucune
AIG-VB097-T2-000	Parcage	Aucune
AIG-VB097-T3-000	Parcage	Aucune
AIG-VB097-T4-000	Parcage	Aucune
AIG-VB097-T5-000	Parcage	Aucune
AIG-VB097-T6-000	Parcage	Aucune
AIG-VB098-C1-001	Habitat	Absolue
AIG-VB098-C2-000	Habitat	Aucune
AIG-VB098-E1-000	Indeterminee	Aucune
AIG-VB098-E2-000	Stockage	Aucune
AIG-VB098-T1-000	Parcage	Aucune
AIG-VB098-T2-000	Parcage	Aucune
AIG-VB0100-A1-000	Indeterminee	Aucune
AIG-VB105-AM1-000	Stockage	Aucune
AIG-VB105-AM2-000	Stockage	Aucune
AIG-VB105-R2-000	Habitat	Aucune
AIG-VB105-T1-000	Parcage	Aucune
AIG-VB105-T2-000	Parcage	Aucune
AIG-VB106-E1-000	Indeterminee	Aucune
AIG-VB106-T1-000	Parcage	Aucune
AIG-VB108-A1-000	Indeterminee	Aucune
AIG-VB110-C1-000	Habitat	Aucune
AIG-VB111-C1-000	Habitat	Aucune
AIG-VB111-C2-000	Habitat	Aucune
AIG-VB111-ES1-000	Stockage	Aucune
AIG-VB111-T1-0000	Parcage	Aucune
AIG-VB111-T2-000	Parcage	Aucune
AIG-VB111-T3-000	Parcage	Aucune
AIG-VB112-C1-000	Habitat	Aucune
AIG-VB112-C2-000	Habitat	Aucune
AIG-VB111-T1-000	Parcage	Aucune
AIG-VB112-T2-000	Parcage	Aucune
AIG-VB112-T3-000	Parcage	Aucune

3. ANÀLISI MOSTRA DETALLADA

En aquest apartat es mostren les taules amb els valors resultants de l'anàlisi espacial efectuat sobre la mostra detallada. Es tracta d'una mostra de 49 conjunts amb més d'una estructura. Els camps de les taules són els següents:

- Tipus d'assentament: Resultat de l'elaboració dels tipus d'assentament (veure capítol 6). Són els següents: Transhumant, amb tancat allargat, agrupat, intermedi, petit, sense classificar.
- CODI_TIPUS: El mateix però classificat numèricament de cara a les proves estadístiques.
- ALTITUD
- TOTAL_PRAT: Superfície de prat a dues hores de l'assentament. En hectàrees.
- DIST_RUTA: Distància en minuts a una ruta òptima.
- VALL: A quina de les 4 valls analitzades pertany cada assentament, si es tracta de conjunts sondejats. en altres valls del Parc aleshores el valor és "Dat".

3.1 Taula amb l'anàlisi espacial sobre la mostra detallada

CODI	TIPUS	TIPUS _CODI	ALTURA	SUP_ PRAT	DIST_ RUTA	VALL
AIG-ESP015D	Agrupat	3	2279	450,93	0	Dat
AIG-ESP024	Intermedi	4	2166	437,99	36	Dat
AIG-NA004	Petit	5	2200	980,42	4	Dat
AIG-NA026	Intermedi	4	2206	984,08	0	Dat
AIG-NA052	Petit	5	2209	985,30	14	Dat
AIG-NA076	Agrupat	3	2337	514,85	0	Valarties
AIG-NA079	Agrupat	3	2136	503,56	4	Valarties
AIG-NA080	Petit	5	2355	511,81	6	Valarties
AIG-NA081	Asentament amb muniyidora	2	2139	501,24	2	Valarties
AIG-NA084.2	Agrupat	3	2414	448,86	15	Valarties
AIG-NA085	Conjunt no classificat	12	2258	608,87	70	Valarties
AIG-NA090.1	Agrupat	3	2377	597,67	29	Valarties
AIG-NA091	Agrupat	3	1958	541,20	0	Valarties
AIG-NA093	Pas comptador	6	1929	575,31	1	Valarties
AIG-NA096	Conjunt no classificat	12	1907	560,00	2	Valarties
AIG-NA102	Transhumancia tradicional	1	1920	542,45	4	Valarties
AIG-NA110	Petit	5	2353	557,94	6	Valarties
AIG-NA112	Petit	5	2355	511,81	3	Valarties

Annex III Classificació i processament de les dades arqueològiques

AIG-SO005	Transhumancia tradicional	1	2427	867,17	84	Mainera
AIG-SO006	Agrupat	3	2448	836,06	88	Mainera
AIG-SO007A1	Asentament amb munyidora	2	2170	597,42	127	Mainera
AIG-SO008A	Conjunt no classificat	12	2256	667,21	128	Mainera
AIG-SO008B	Transhumancia tradicional	1	2262	667,21	128	Mainera
AIG-SO011	Conjunt no classificat	12	2416	860,54	91	Mainera
AIG-VB001A	Agrupat	3	1983	443,00	48	Llacs
AIG-VB001B	Conjunt no classificat	12	1989	443,00	49	
AIG-VB001C1	Petit	5	1978	443,00	48	Llacs
AIG-VB001C2	Petit	5	1978	443,00	48	Llacs
AIG-VB001E	Asentament amb munyidora	2	1979	443,00	49	Llacs
AIG-VB004	Transhumancia tradicional	1	2497	540,16	139	Llacs
AIG-VB017IA	Asentament amb munyidora	2	2058	440,08	59	Llacs
AIG-VB017IE	Intermedi	4	2039	440,08	61	Llacs
AIG-VB017S	Agrupat	3	2124	432,22	70	Llacs
AIG-VB017S3	Agrupat	3	2125	432,22	70	Llacs
AIG-VB018I	Conjunt no classificat	12	2132	313,62	95	Casesnoves
AIG-VB018S	Transhumancia tradicional	1	2172	337,79	99	Casesnoves
AIG-VB019	Agrupat	3	2222	357,48	110	Casesnoves
AIG-VB053	Petit	5	2343	507,35	103	Llacs
AIG-VB085	Agrupat	3	2259	471,11	97	Llacs
AIG-VB088A1	Agrupat	3	2246	312,57	5	Dat
AIG-VB088A2	Intermedi	4	2246	312,57	5	Rus
AIG-VB093	Petit	5	2245	382,97	117	Casesnoves
AIG-VB096	Petit	5	2472	481,59	144	Casesnoves
AIG-VB097	Agrupat	3	2348	430,47	134	Casesnoves
AIG-VB098	Conjunt no classificat	5	2312	415,35	129	Casesnoves
AIG-VB105	Intermedi	4	2056	210,91	89	Casesnoves
AIG-VB106	Intermedi	4	2311	414,94	128	Casesnoves
AIG-VB111	Transhumancia tradicional	1	2272	400,29	122	Casesnoves
AIG-VB112	Transhumancia tradicional	1	2277	401,58	123	Casesnoves

3.2 Taula amb l'anàlisi espacial sobre 51 punts a l'atzar

ETABL_ID	TOTALPRAT_H	DIST_RUTA	ETABL_ID	TOTALPRAT_H	DIST_RUTA
001	278,95	273	027	145,82	174
002	436,41	217	028	247,59	39
003	169,58	150	029	75,38	49
004	161,14	131	030	533,00	4
005	389,64	38	031	464,59	72
006	144,08	153	032	960,11	12
007	202,14	100	033	20,37	83
008	480,65	59	034	731,39	57
009	68,27	78	035	449,41	22
010	740,79	10	036	187,05	163
011	189,06	128	037	305,32	161
012	351,67	107	038	335,43	17
013	100,89	122	039	327,29	162
014	271,77	60	040	749,14	51
015	48,83	119	041	236,38	90
016	58,80	1	042	49,95	41
017	808,02	7	043	420,81	26
018	1008,61	48	044	366,01	229
019	321,09	209	045	630,89	53
020	104,39	106	046	178,54	86
021	101,48	58	047	90,26	57
022	161,47	128	048	33,15	277
023	186,64	103	049	394,53	6
024	225,01	47	050	481,04	7
025	295,94	371			

3.3 Mapa amb els 51 punts a l'atzar

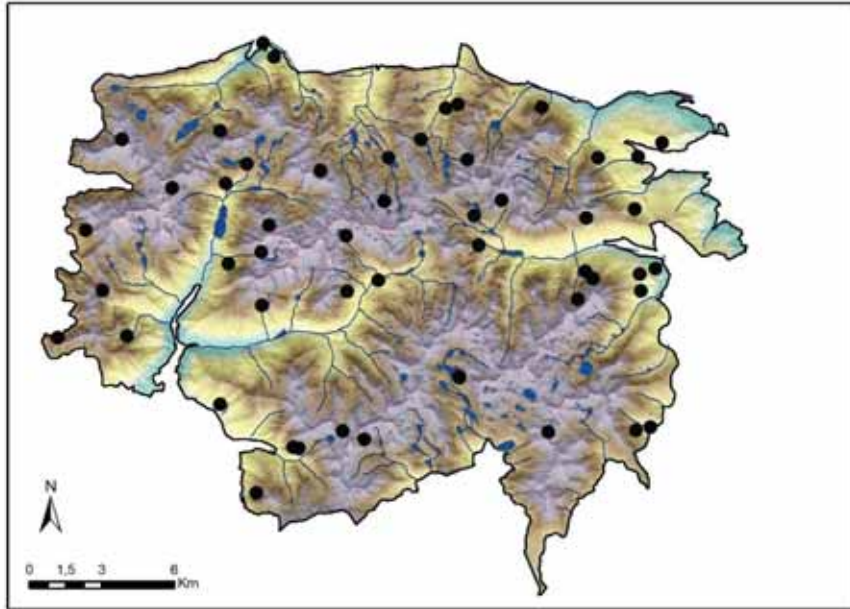

3.4 Mapes de prats a dues hores de cada assentament

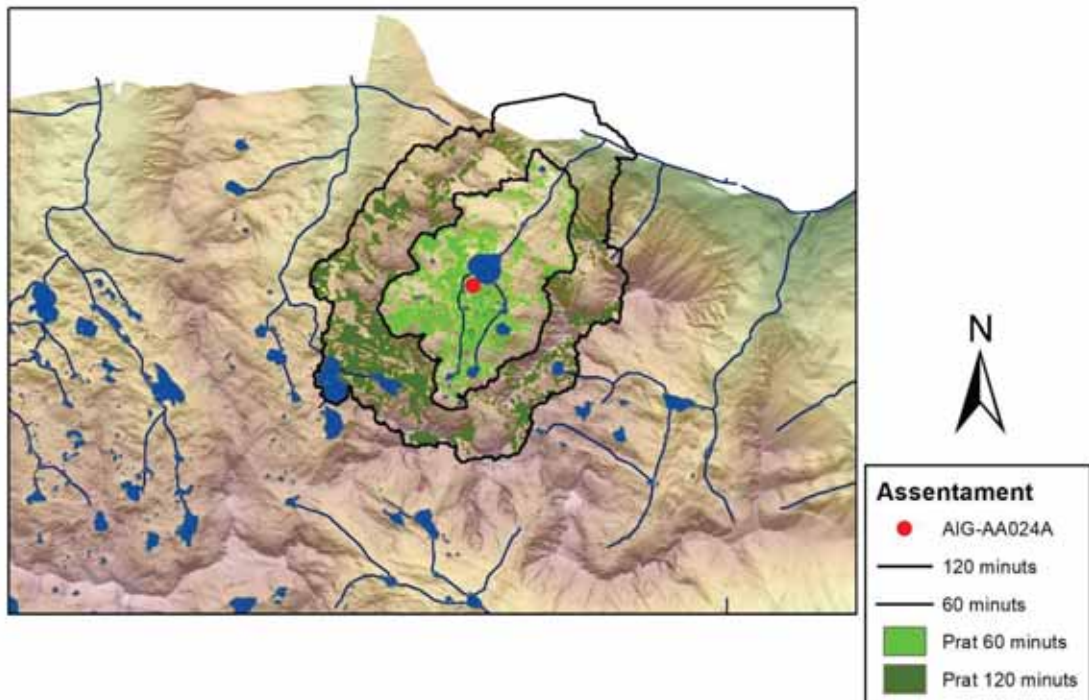

Annex III Classificació i processament de les dades arqueològiques

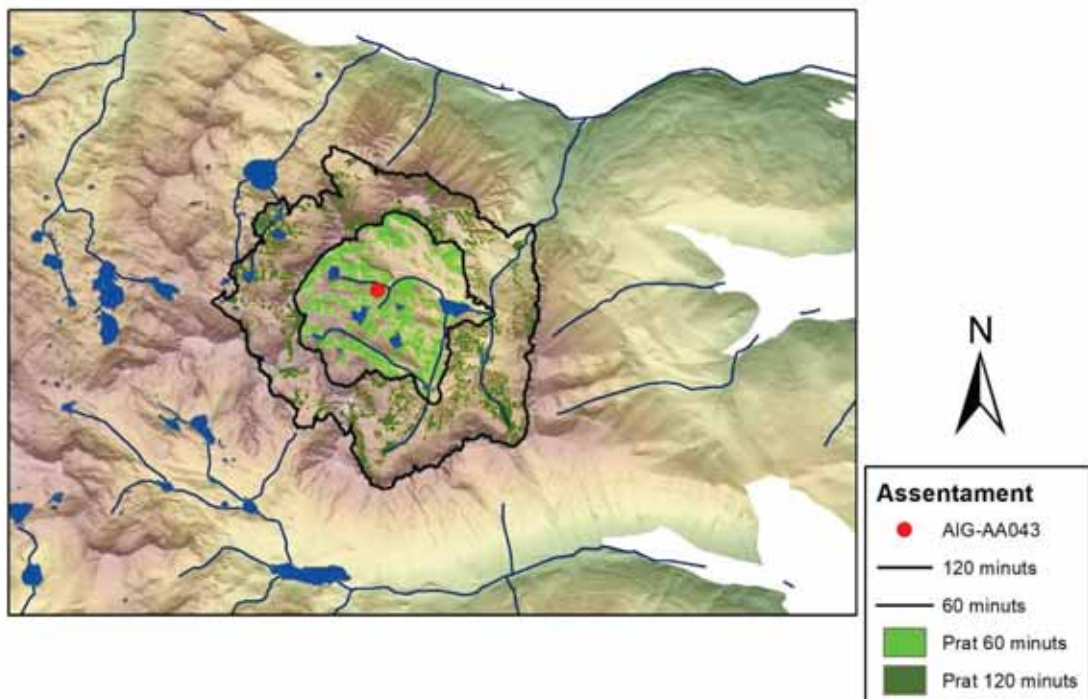
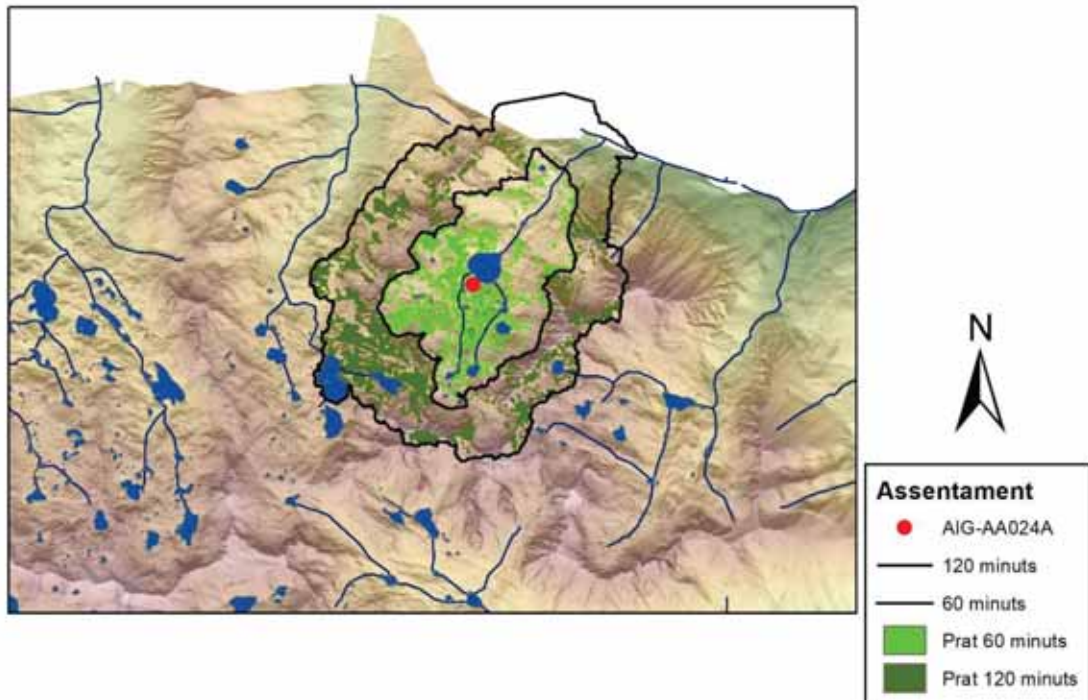

Annex III Classificació i processament de les dades arqueològiques

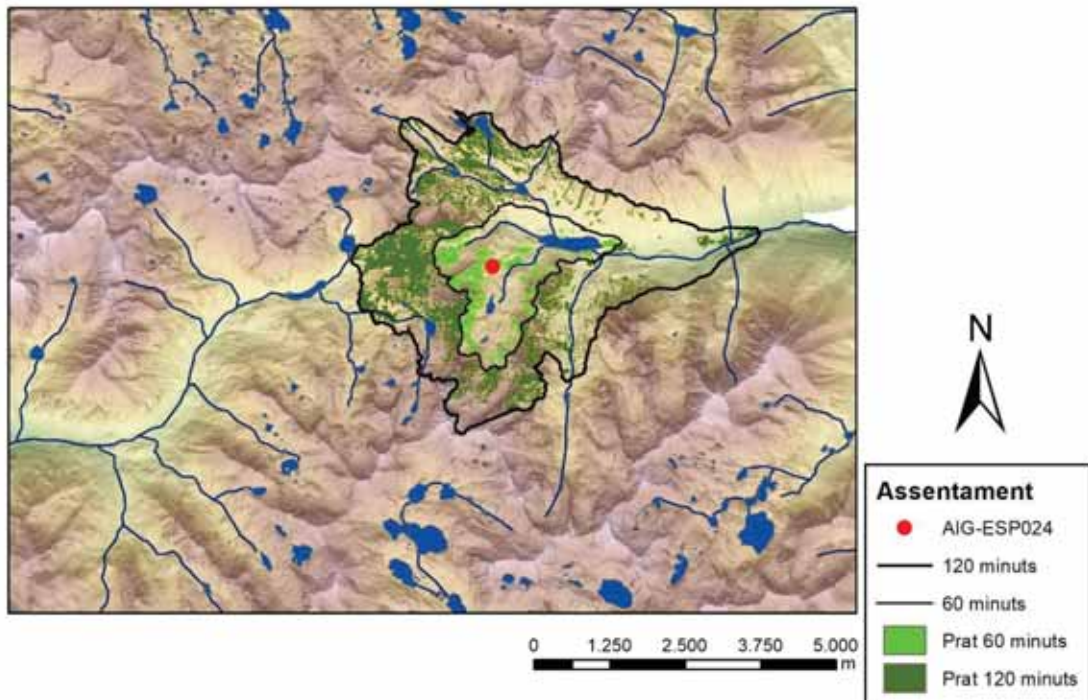
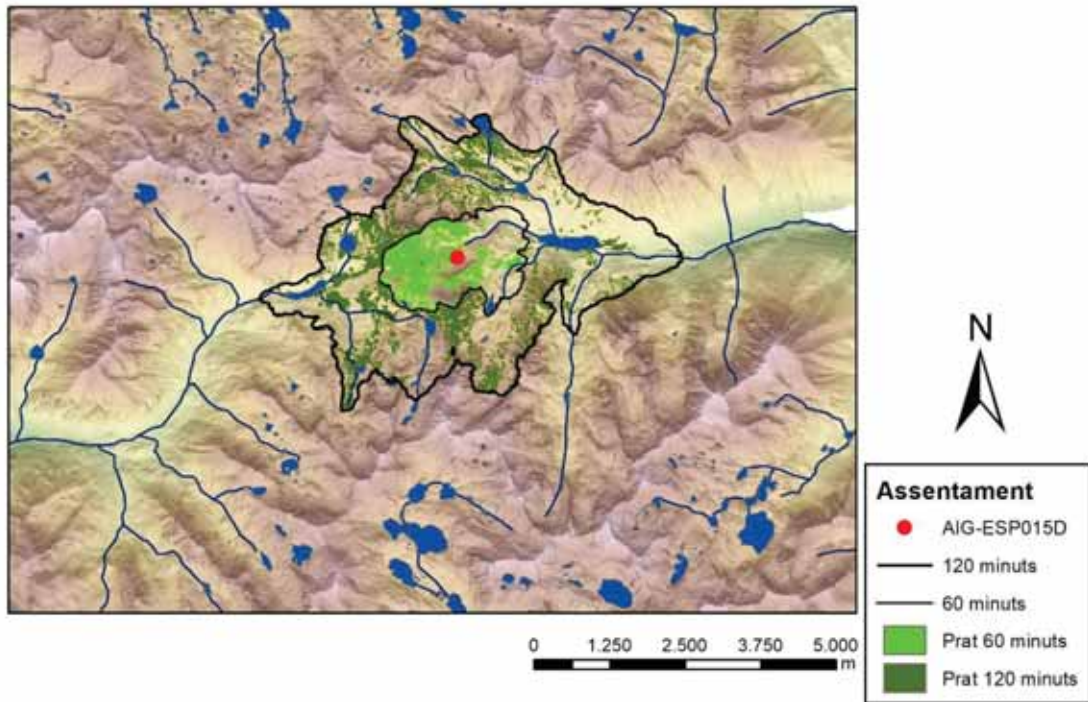

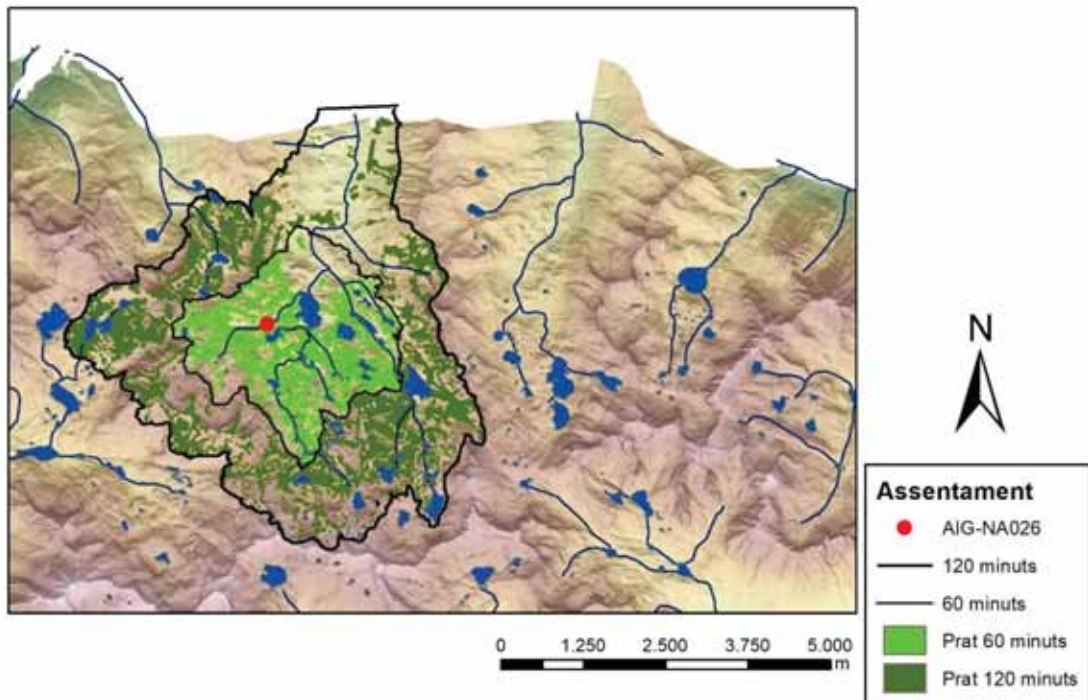
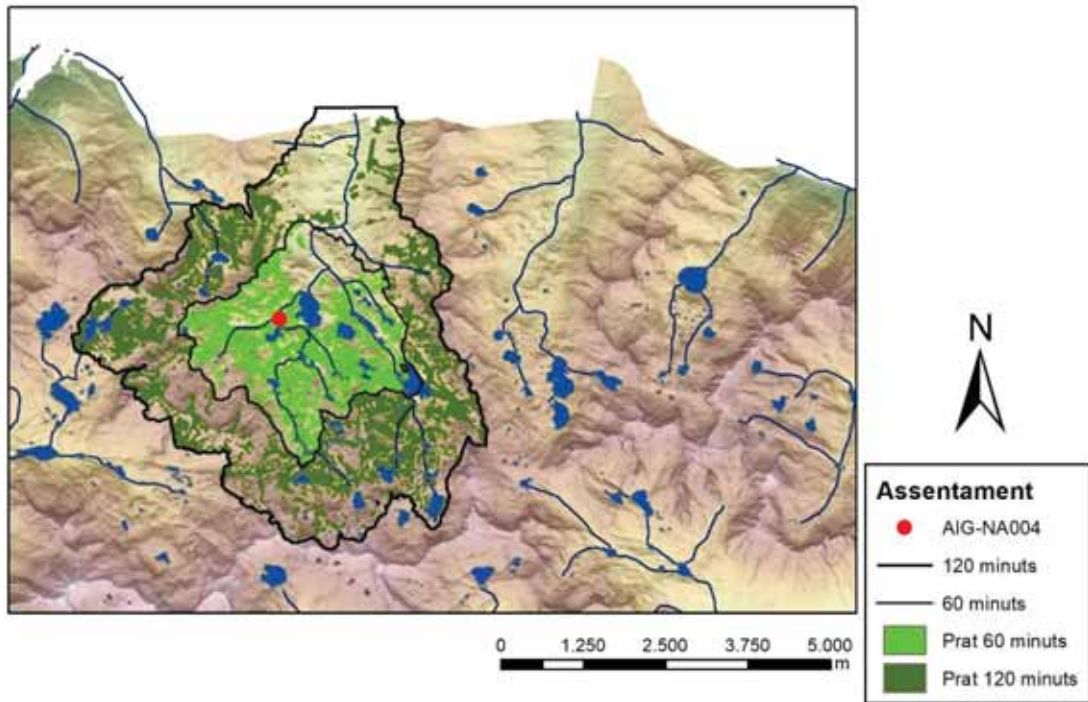

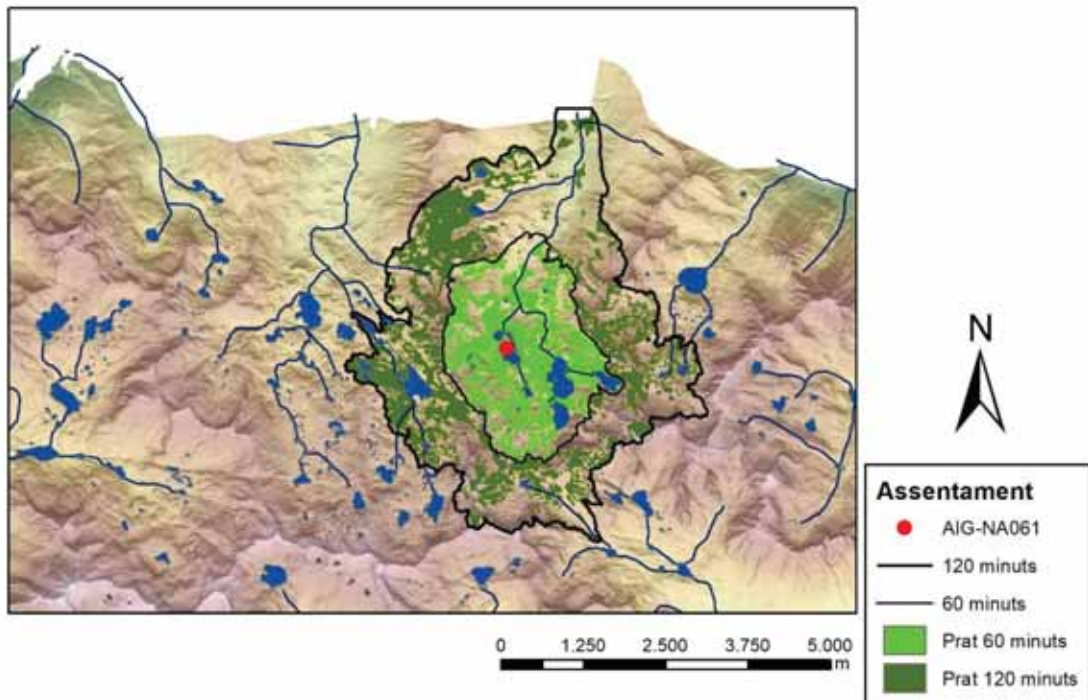
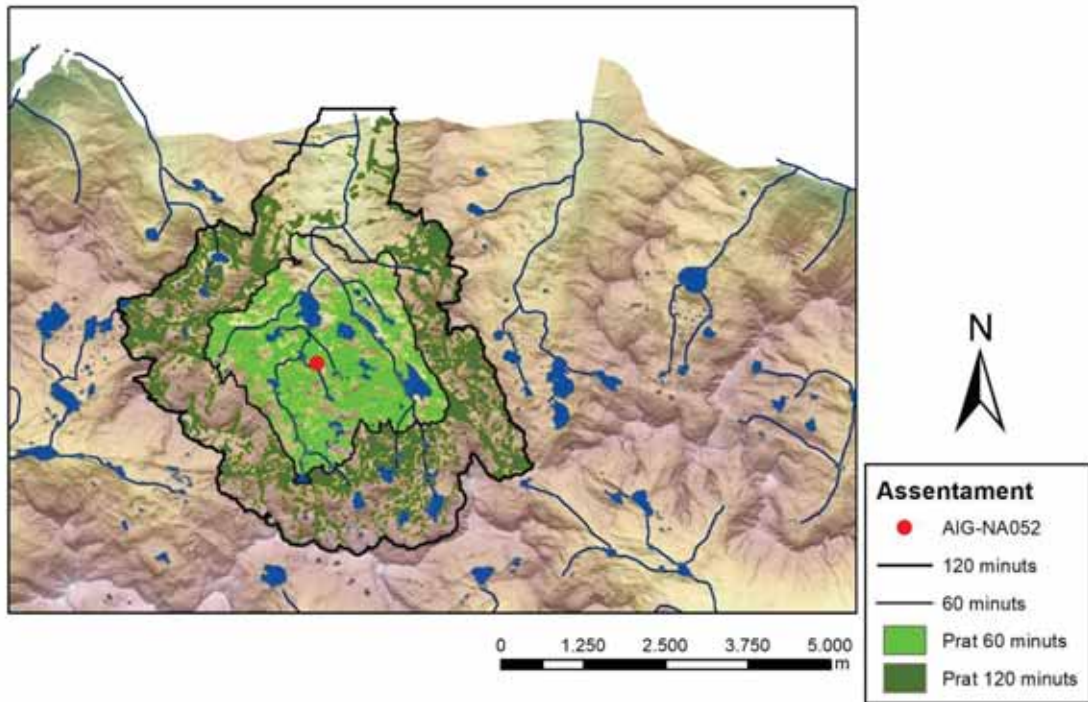

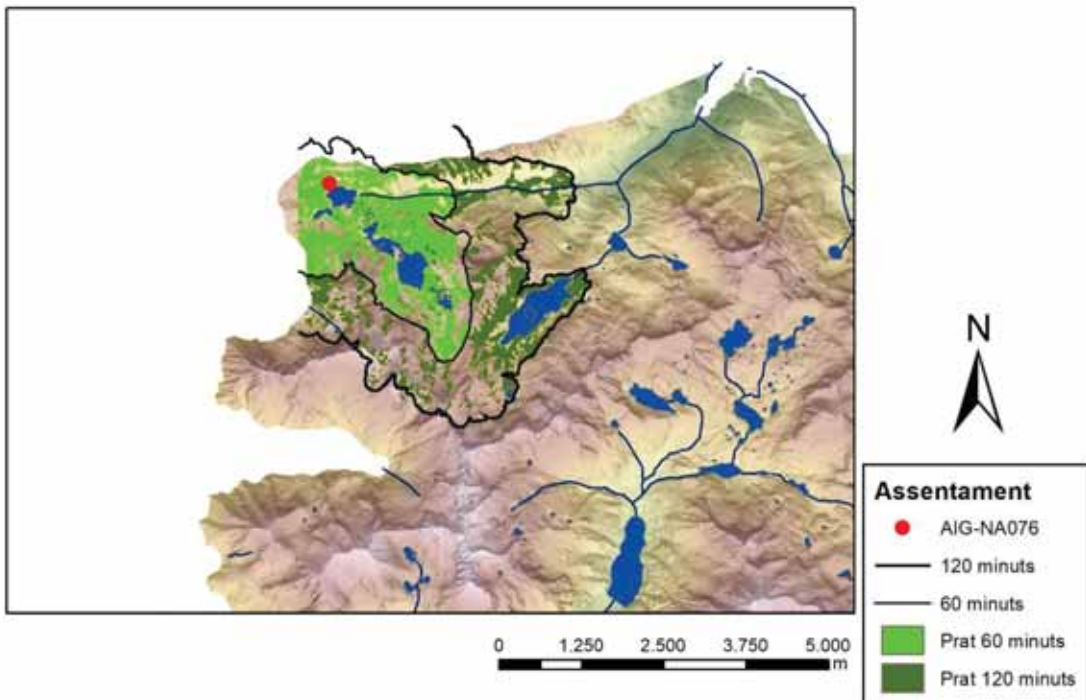
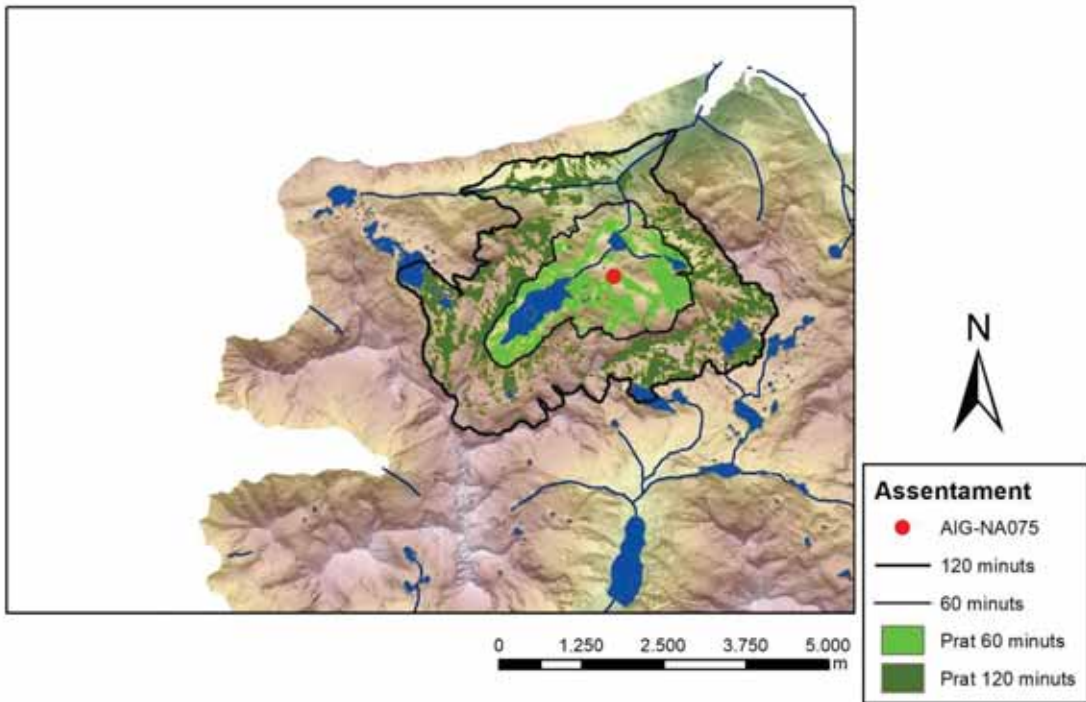

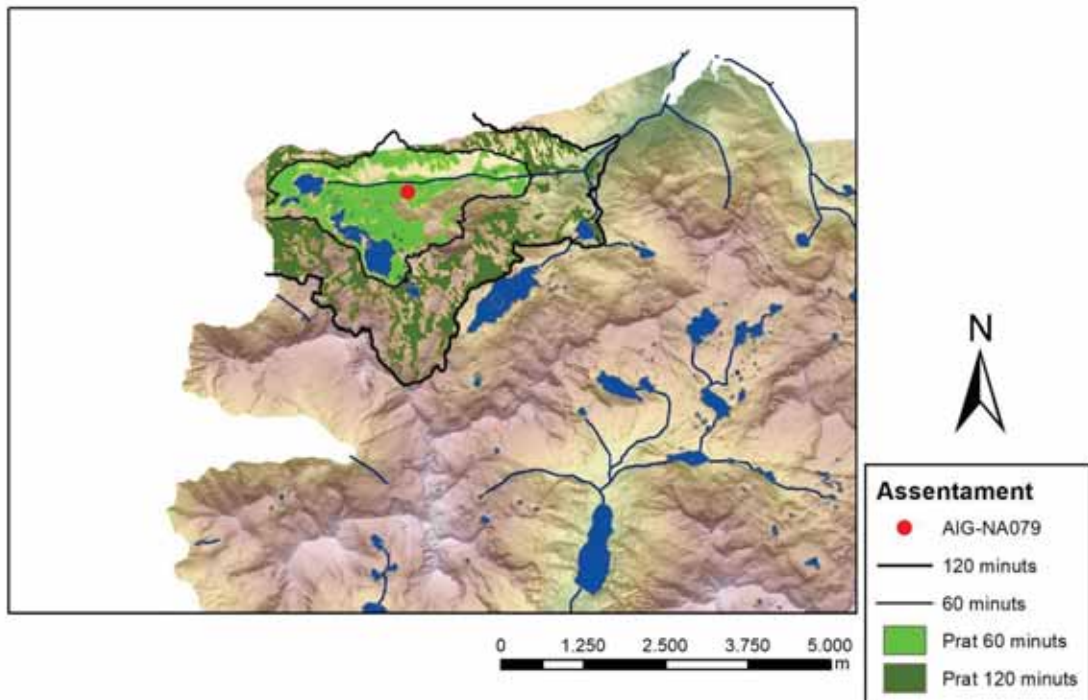
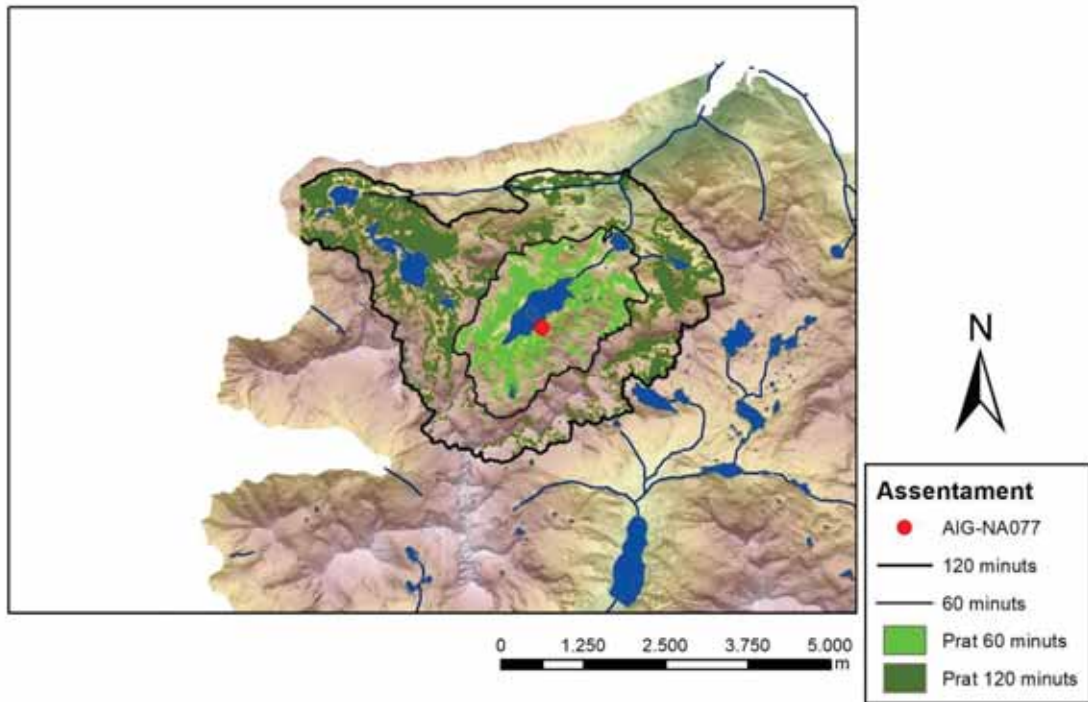

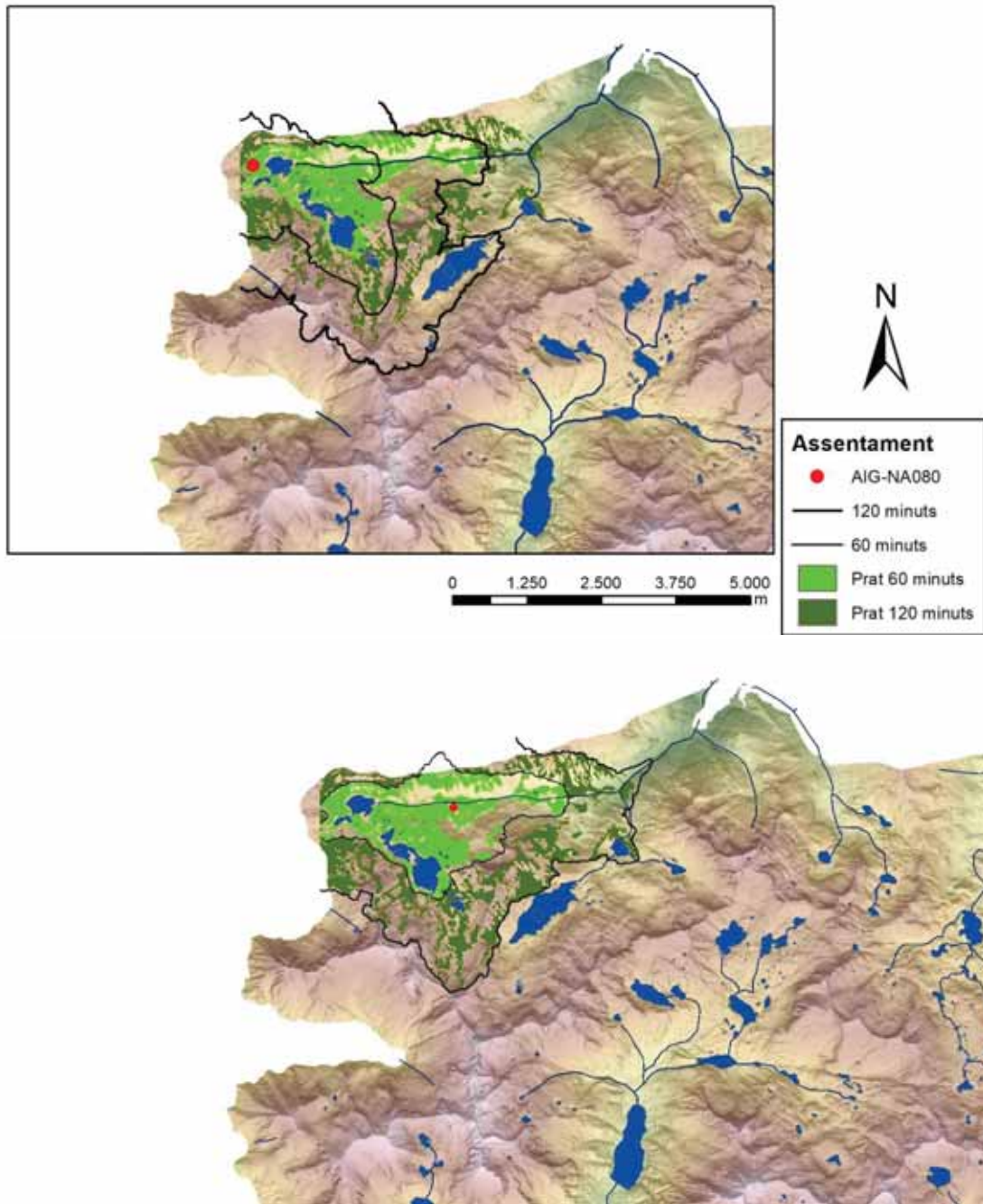

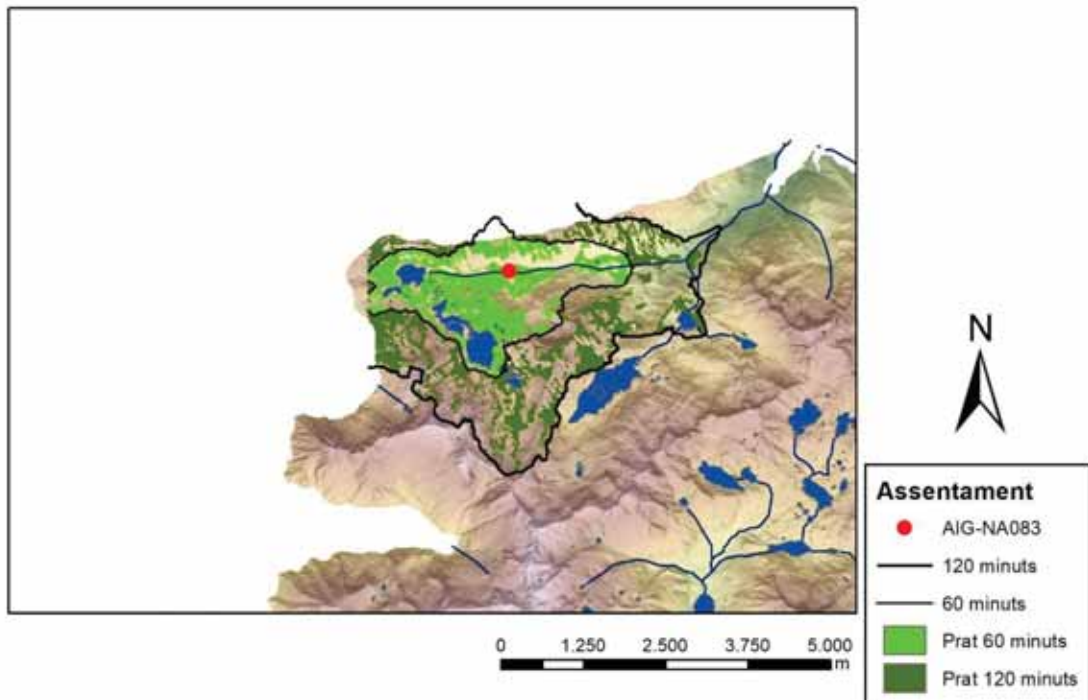
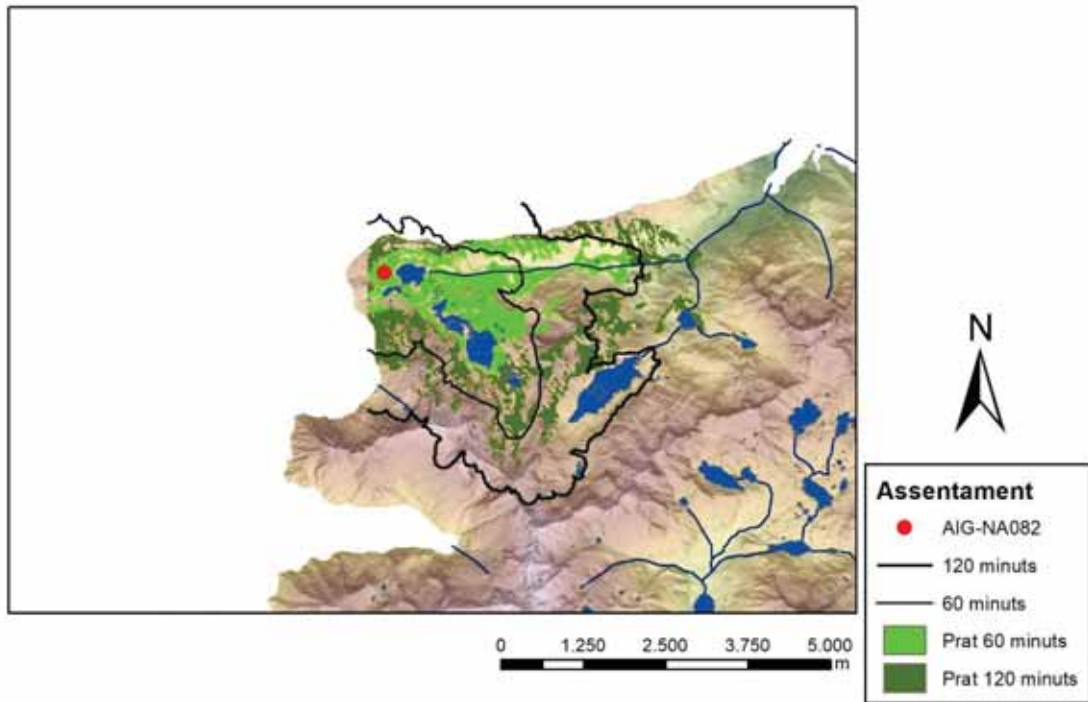

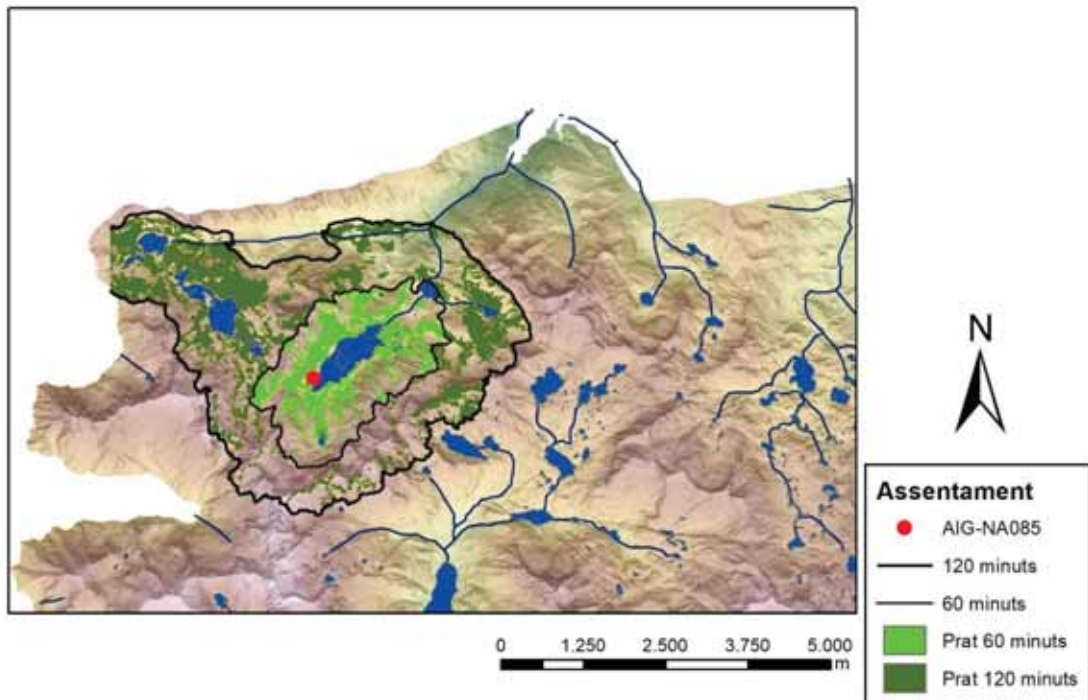
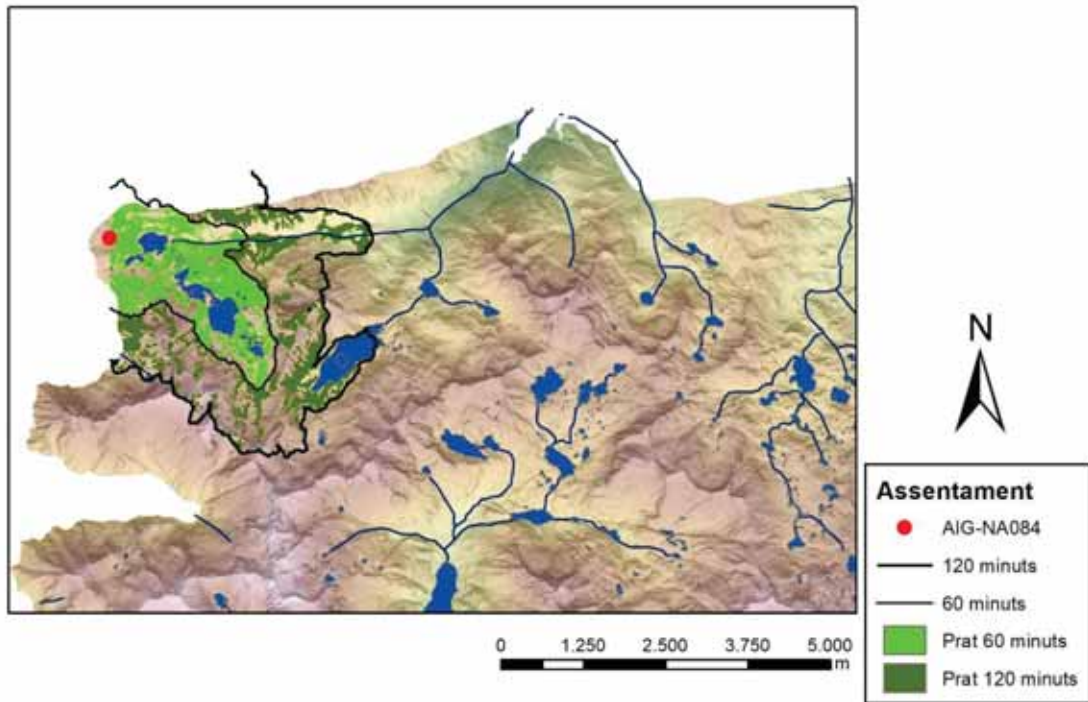

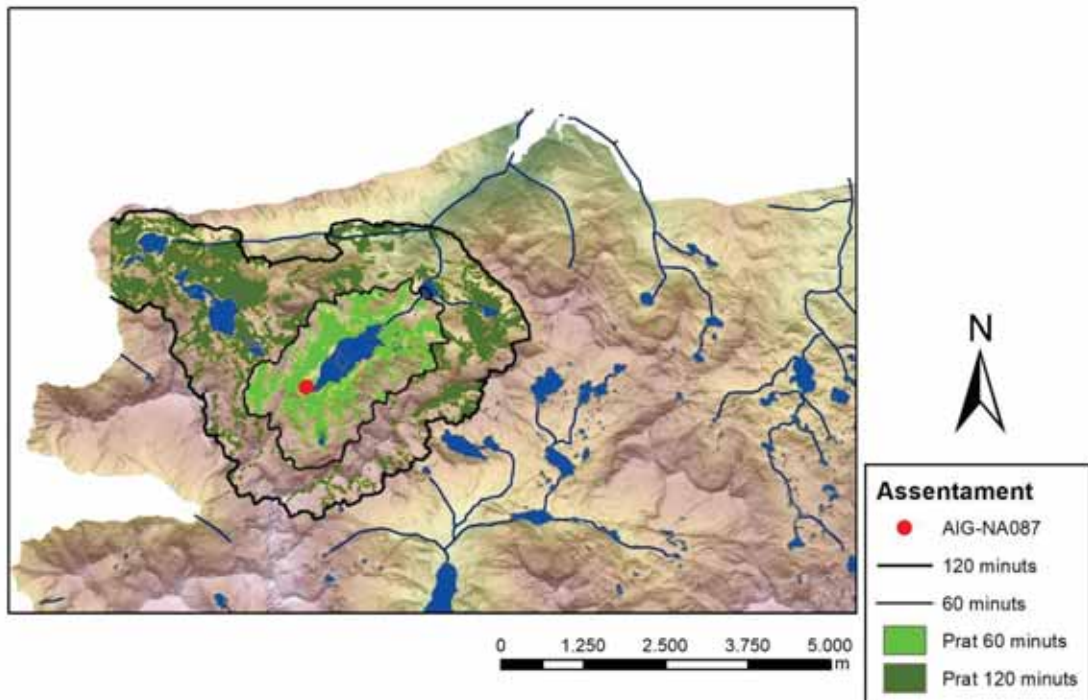
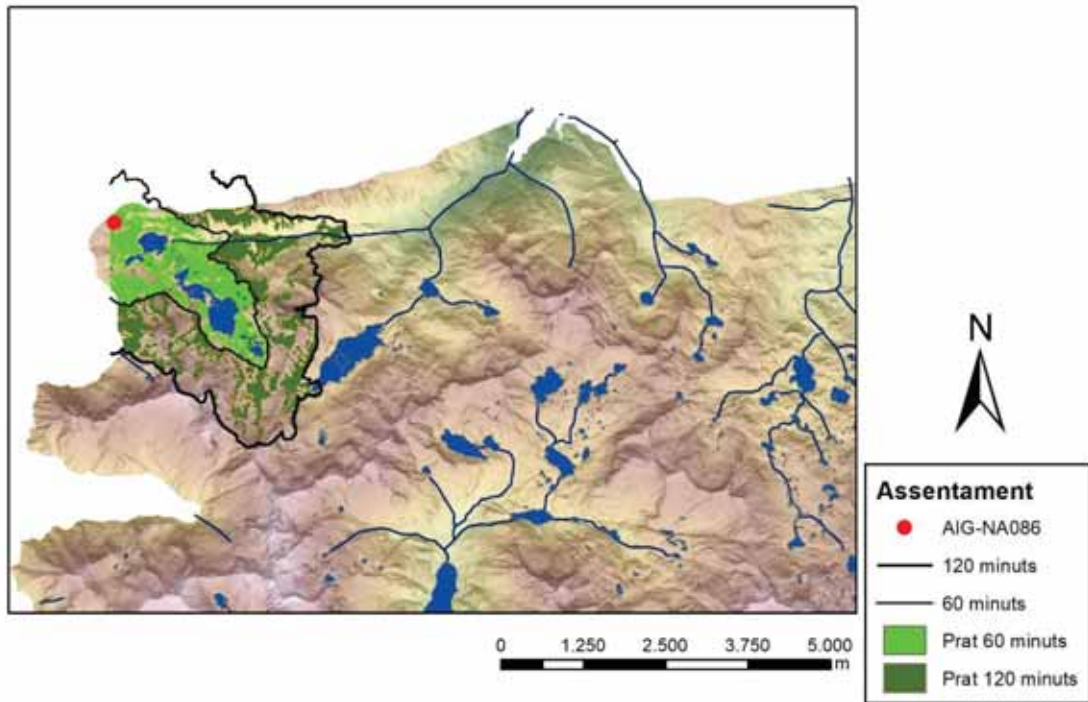

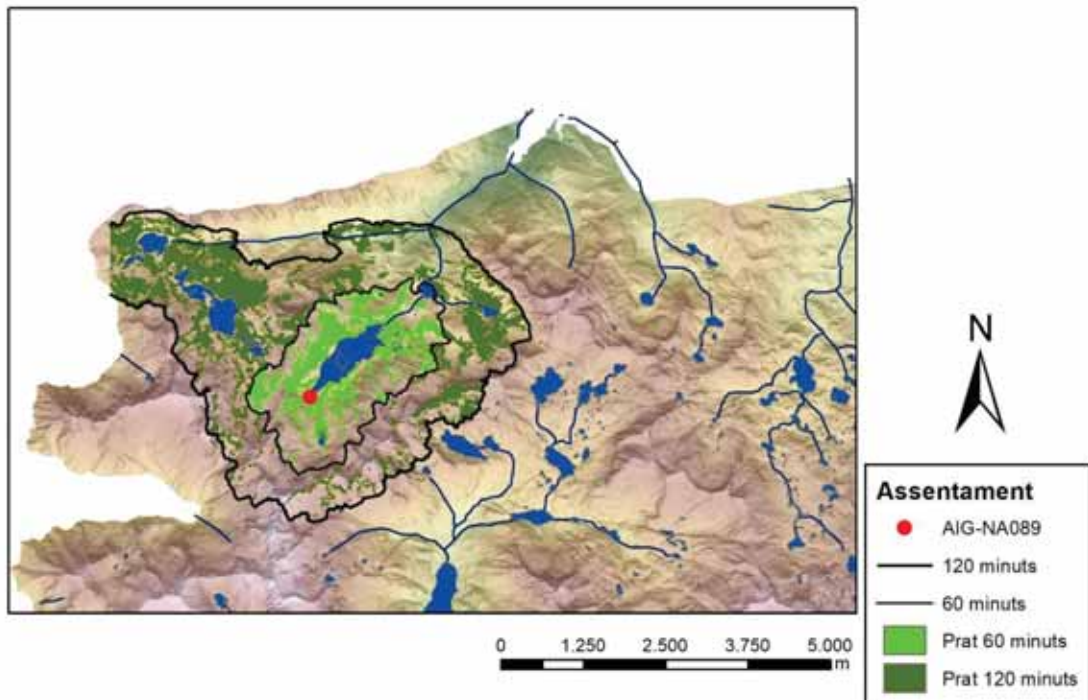
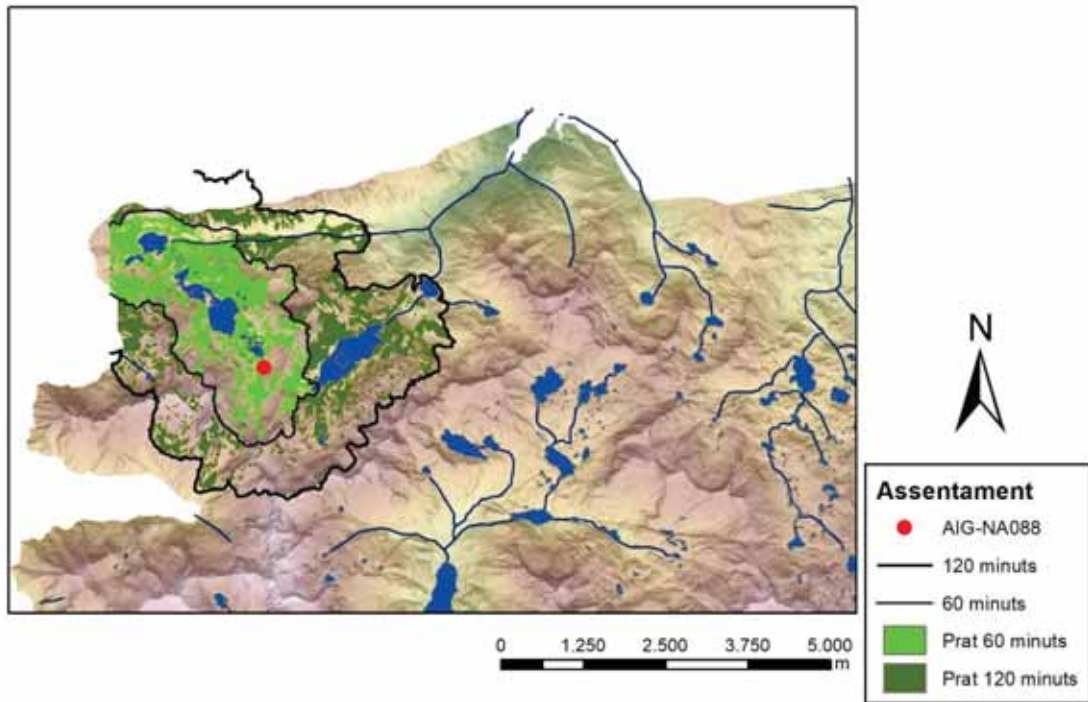

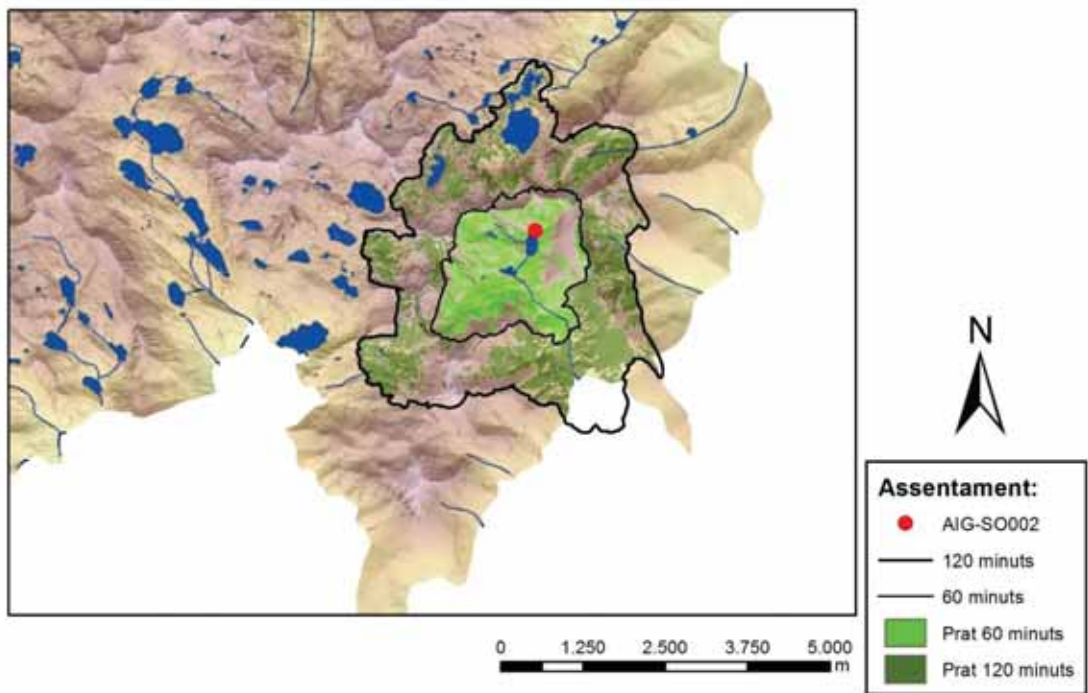
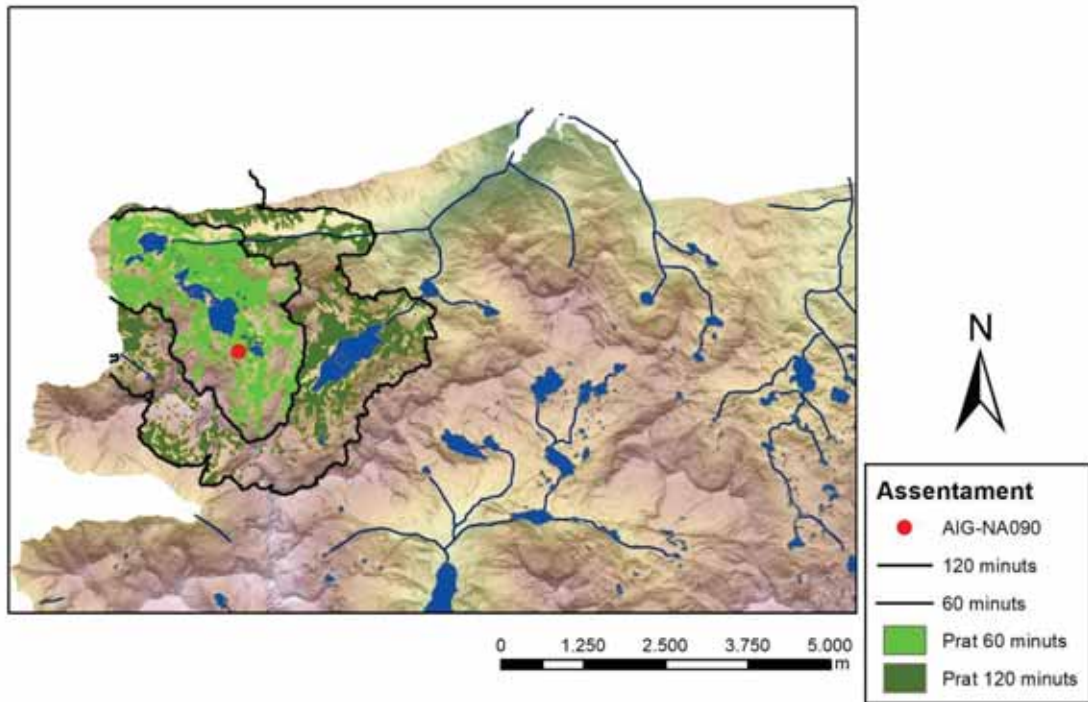

Annex III Classificació i processament de les dades arqueològiques

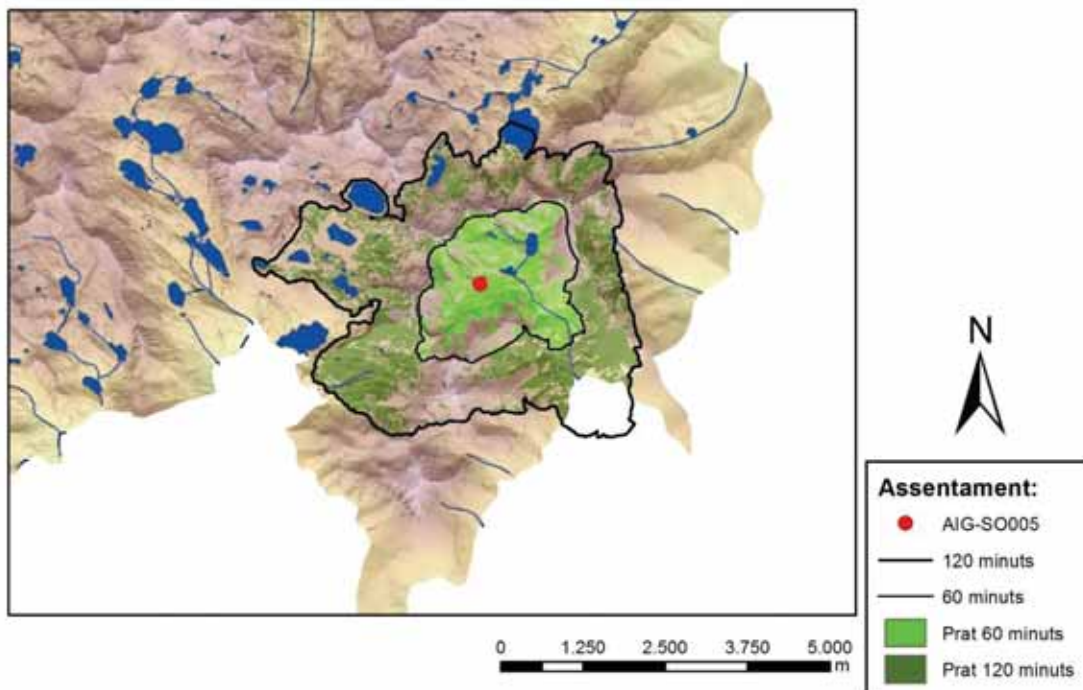
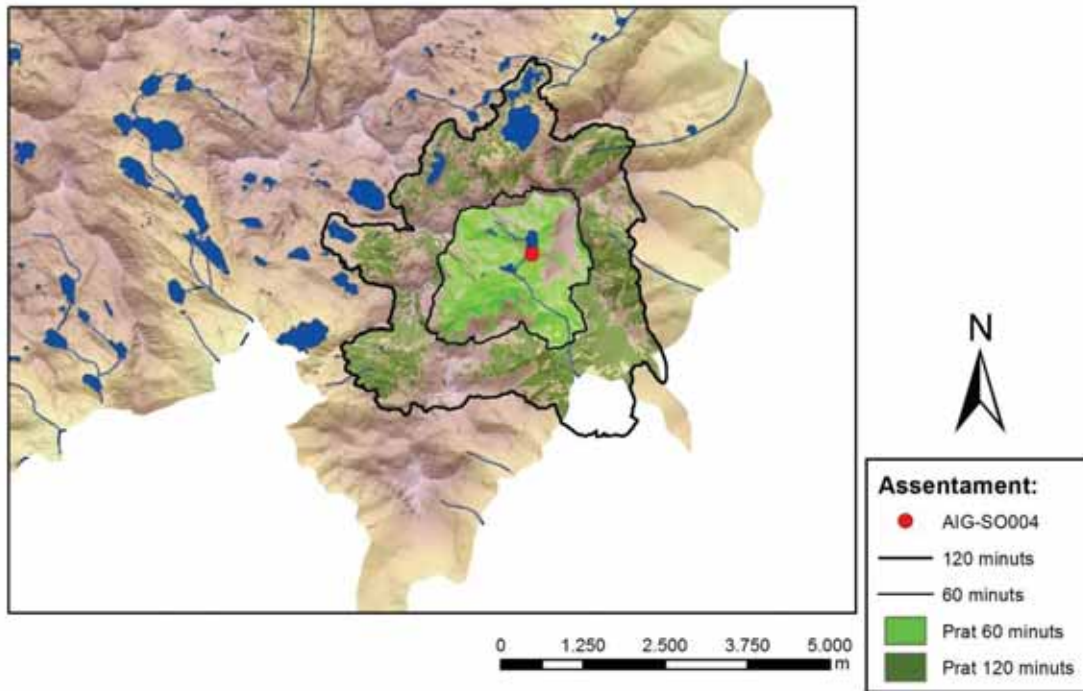

Annex III Classificació i processament de les dades arqueològiques

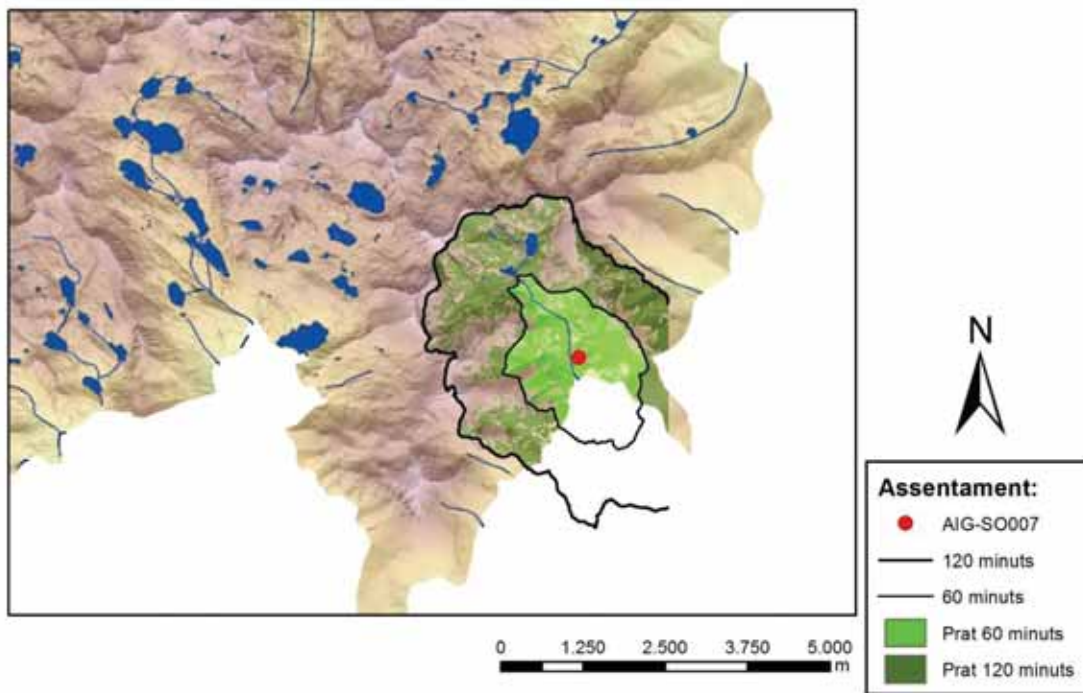
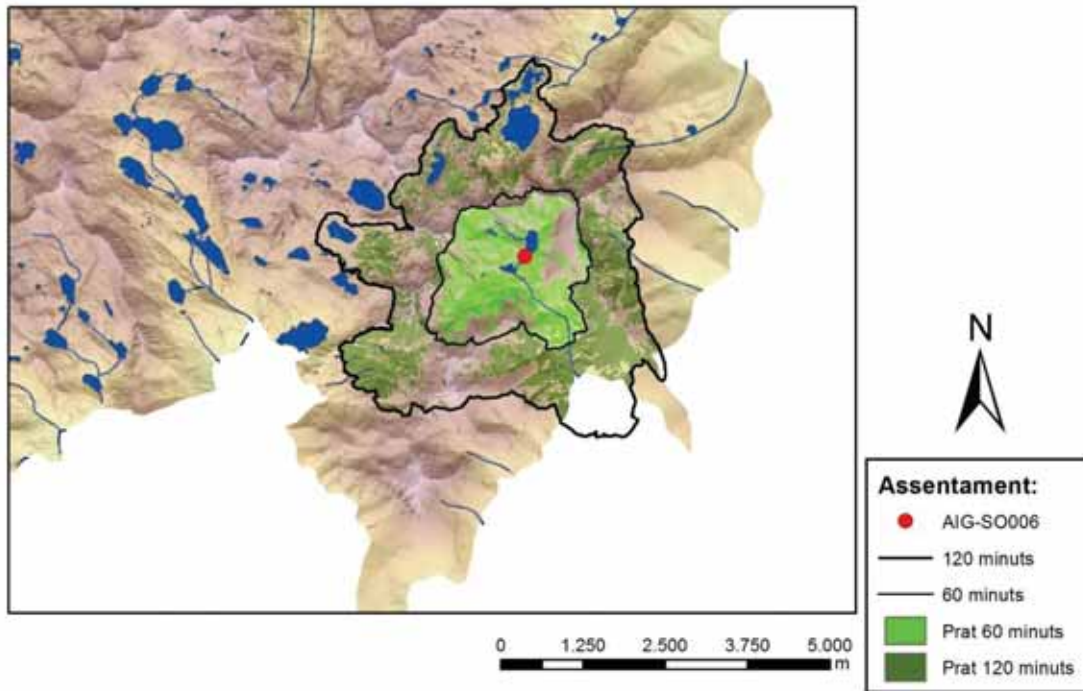

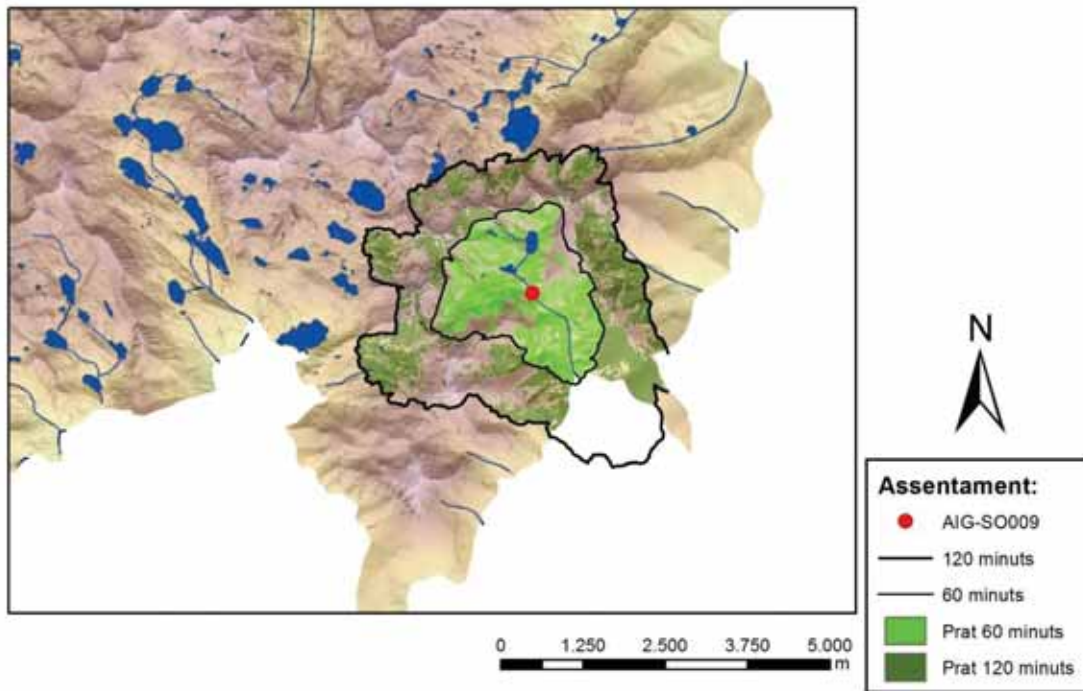
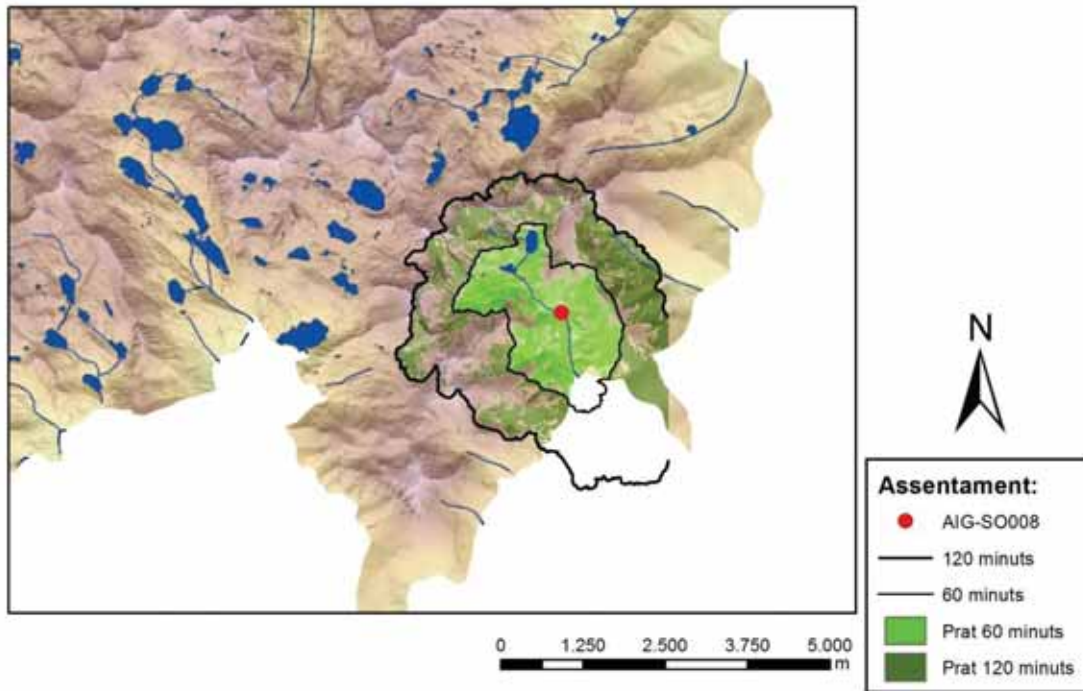

Annex III Classificació i processament de les dades arqueològiques

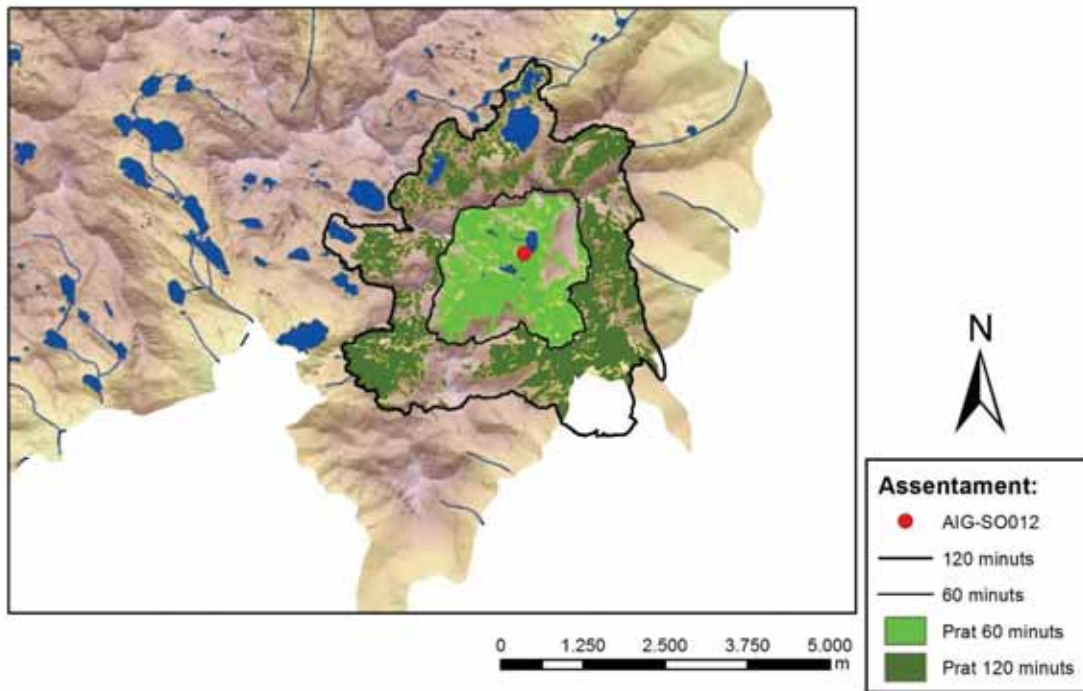
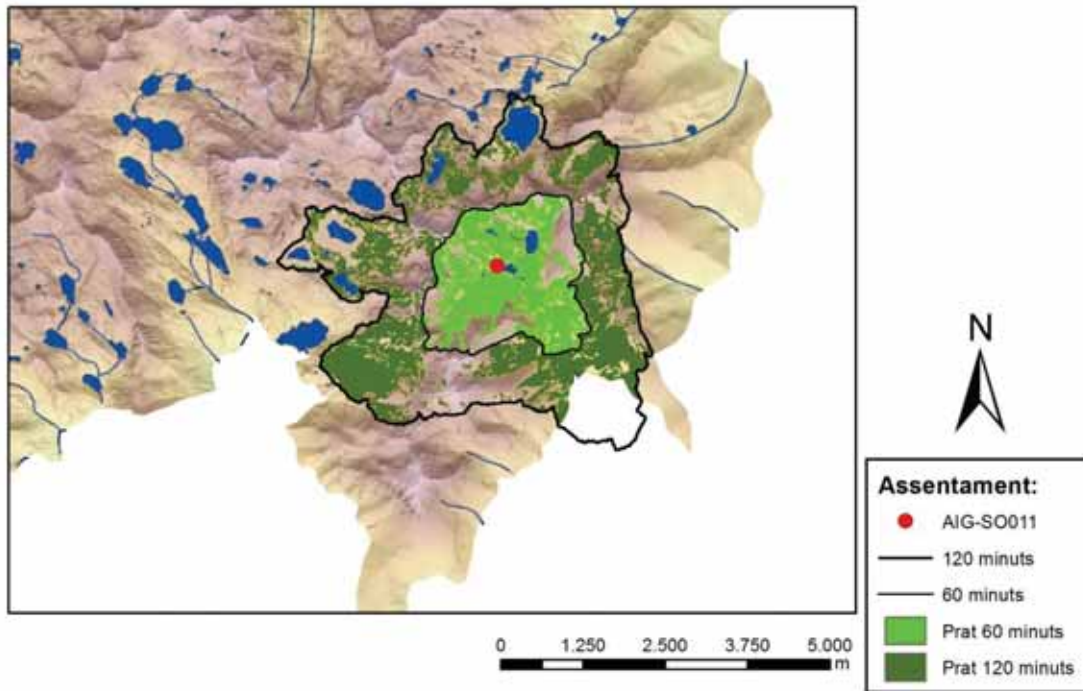

Annex III Classificació i processament de les dades arqueològiques

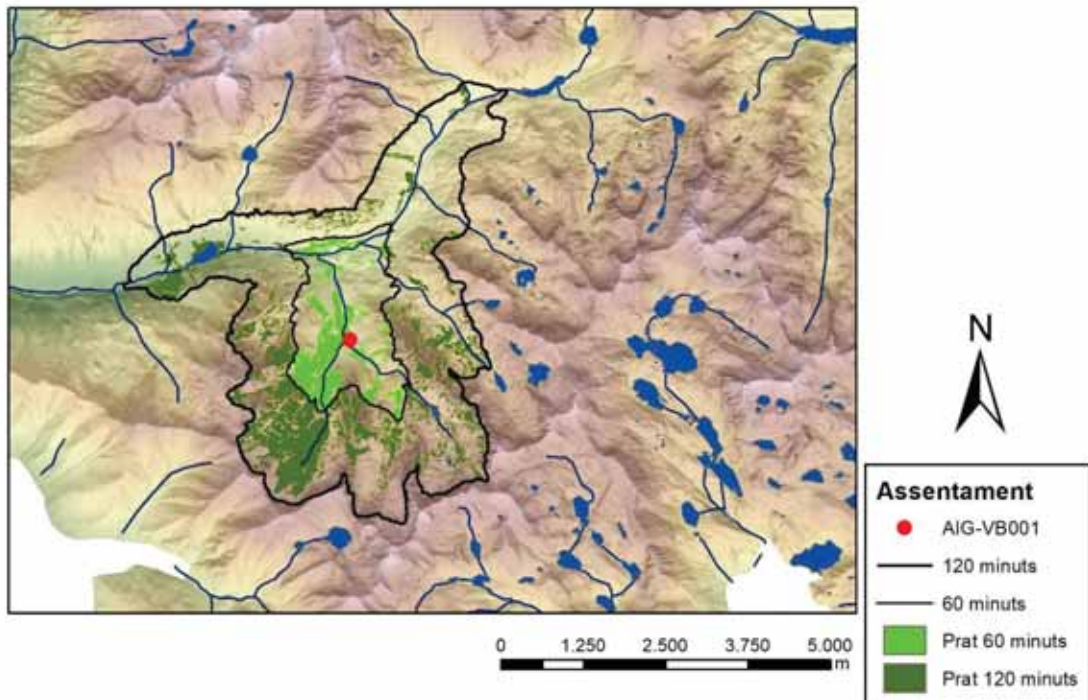
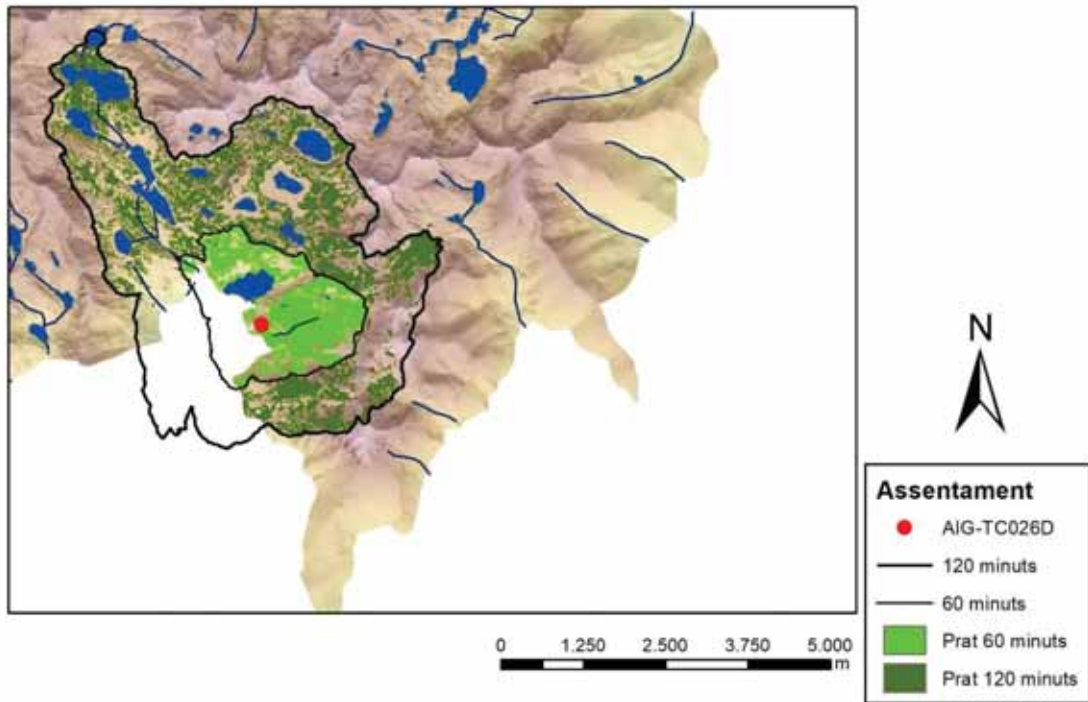

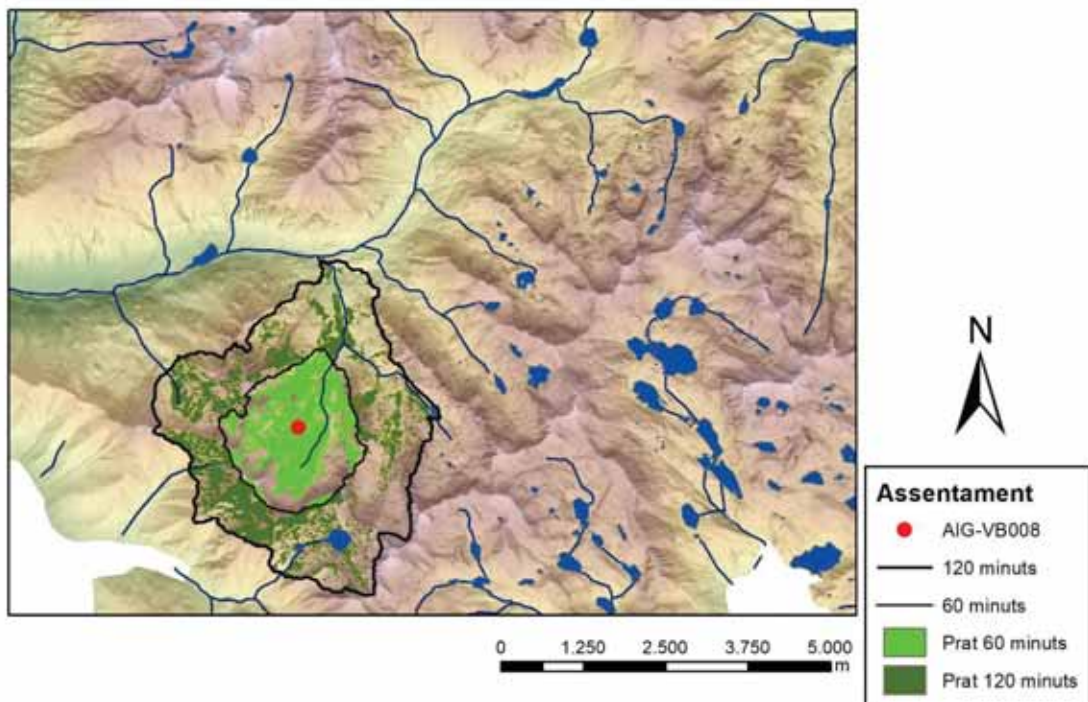
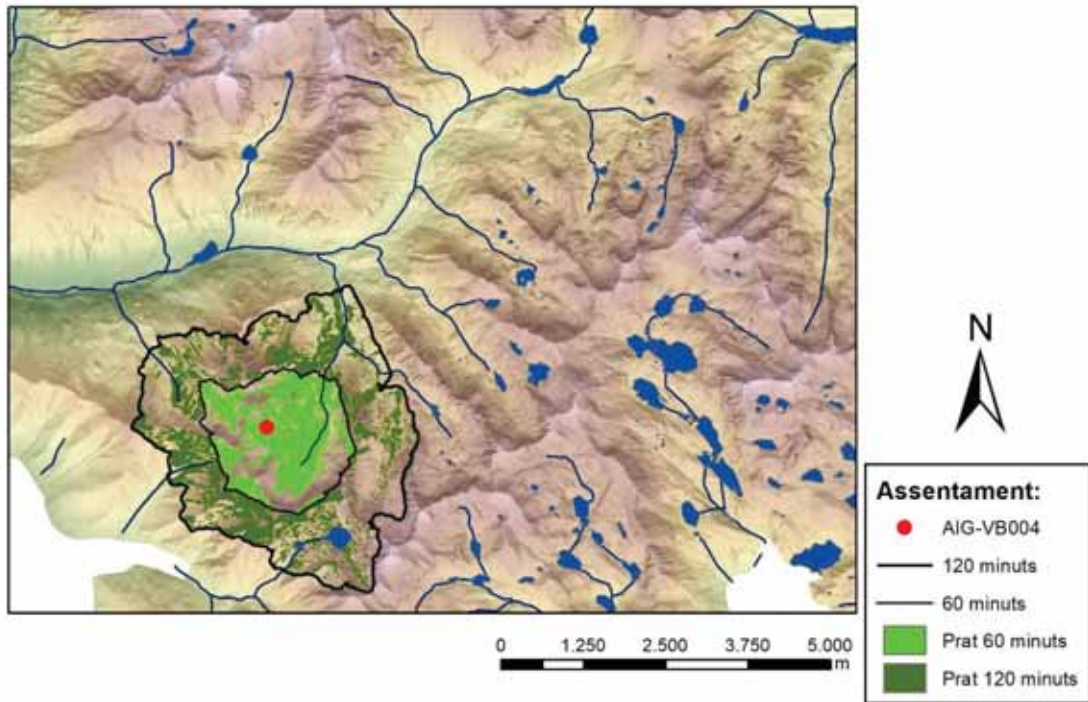

Annex III Classificació i processament de les dades arqueològiques

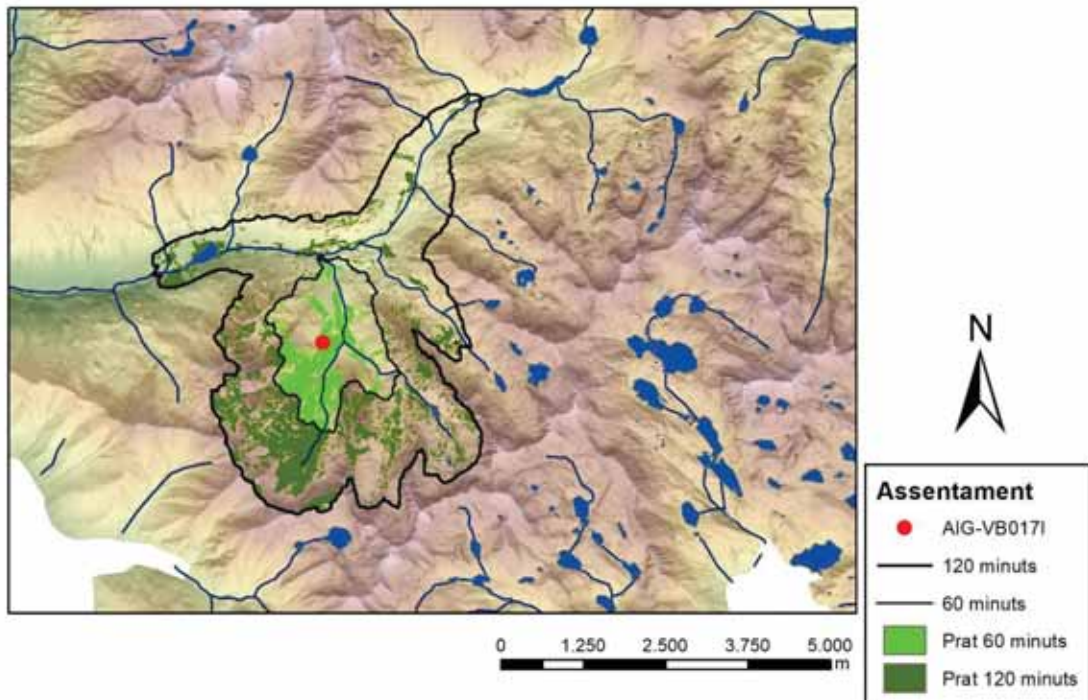
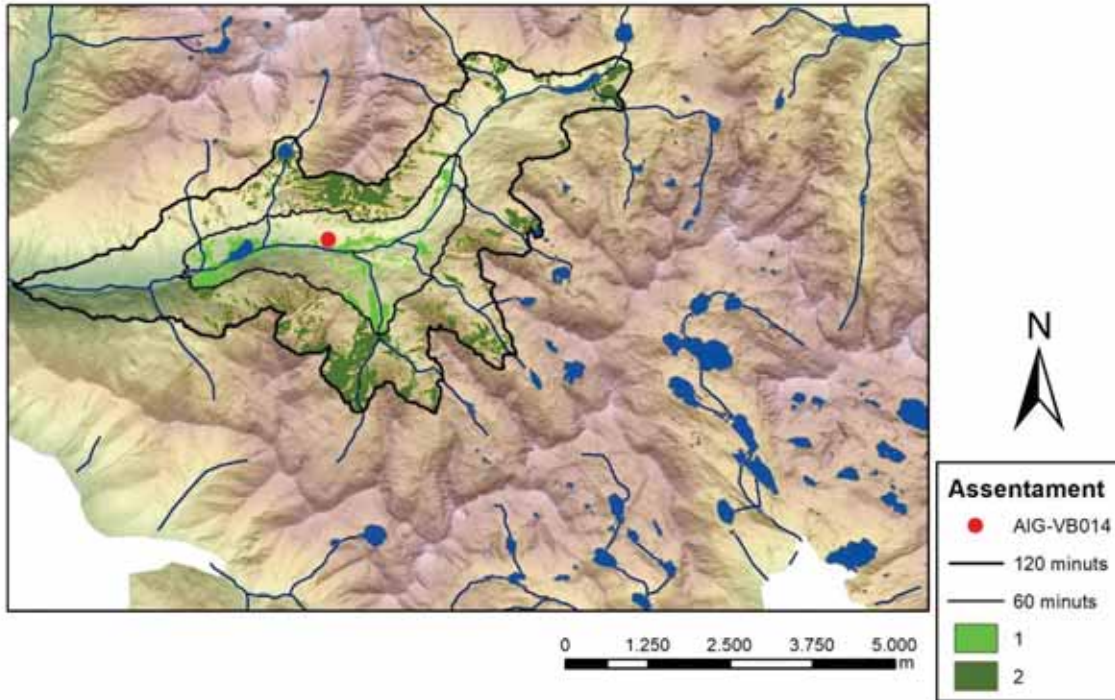

Annex III Classificació i processament de les dades arqueològiques

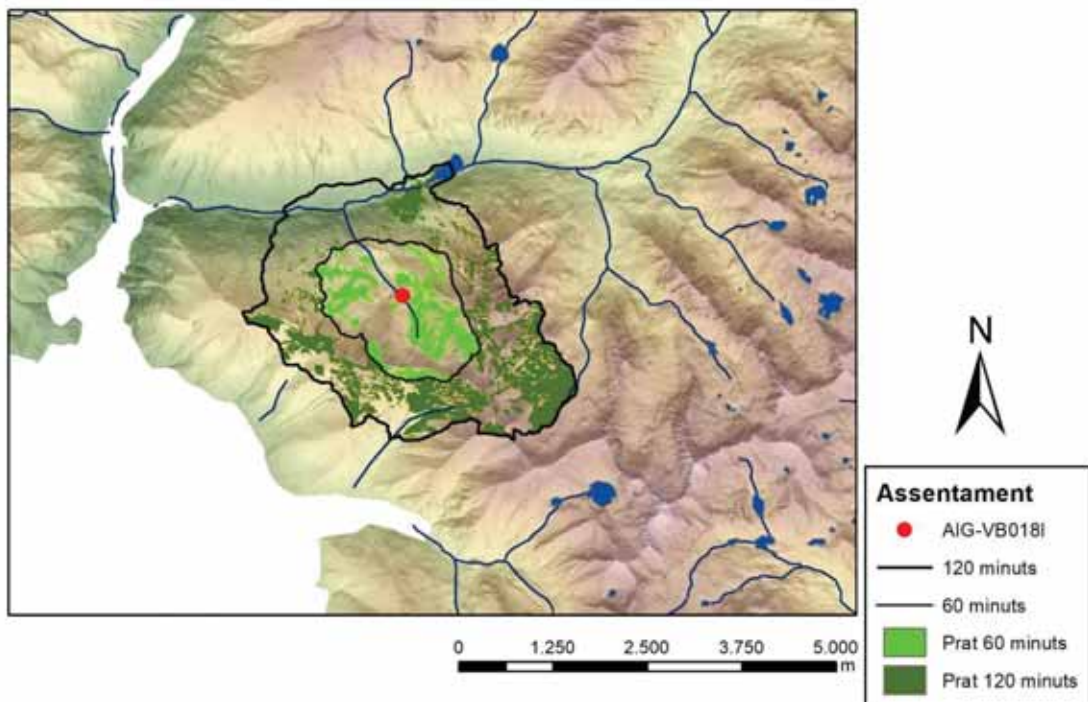
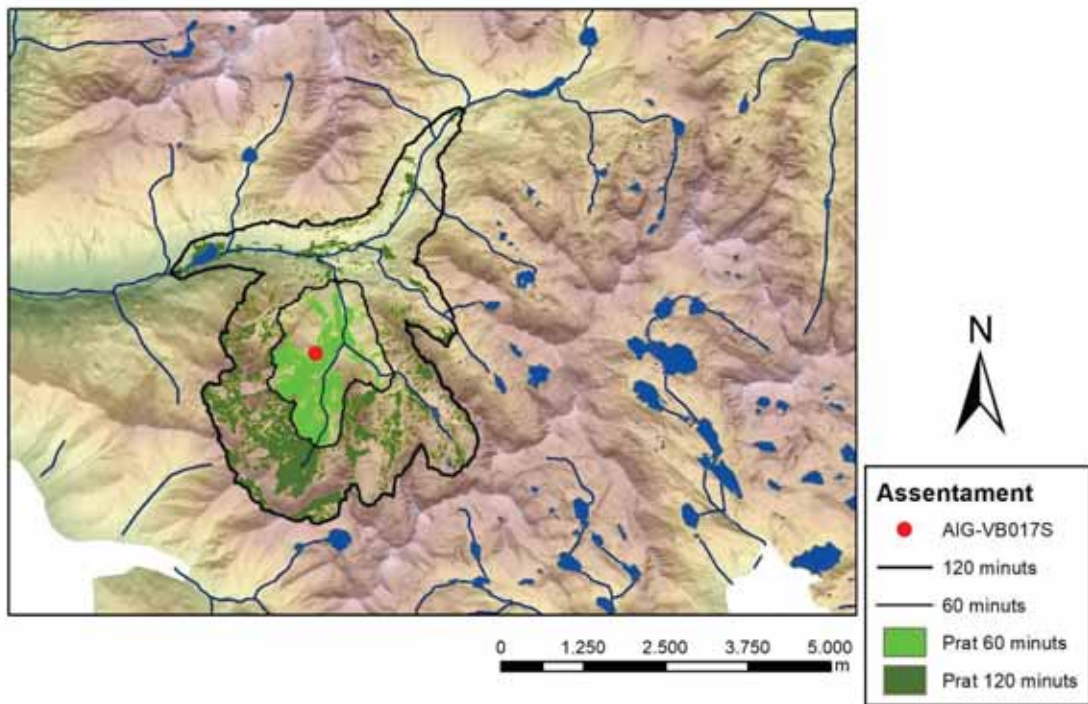

Annex III Classificació i processament de les dades arqueològiques

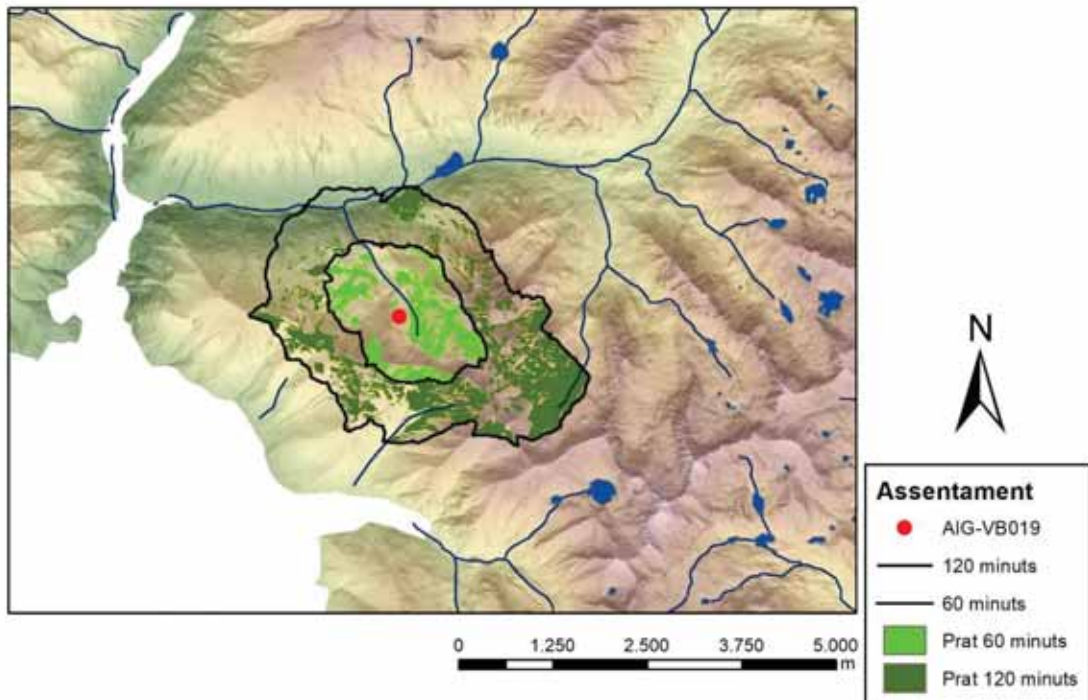
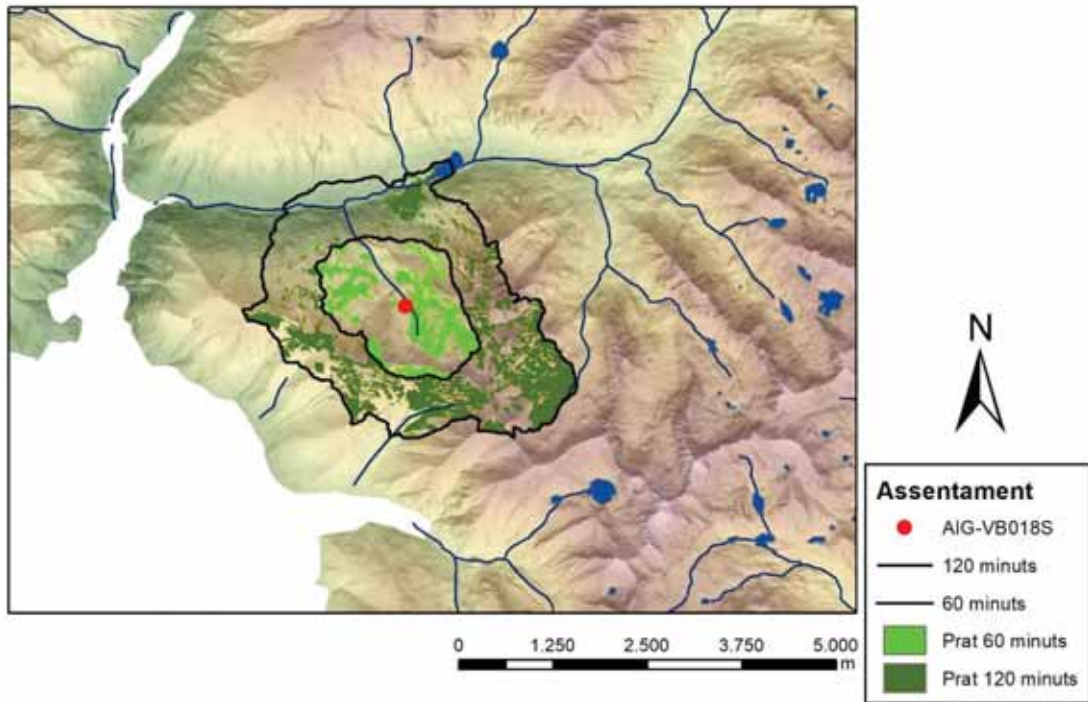

Annex III Classificació i processament de les dades arqueològiques

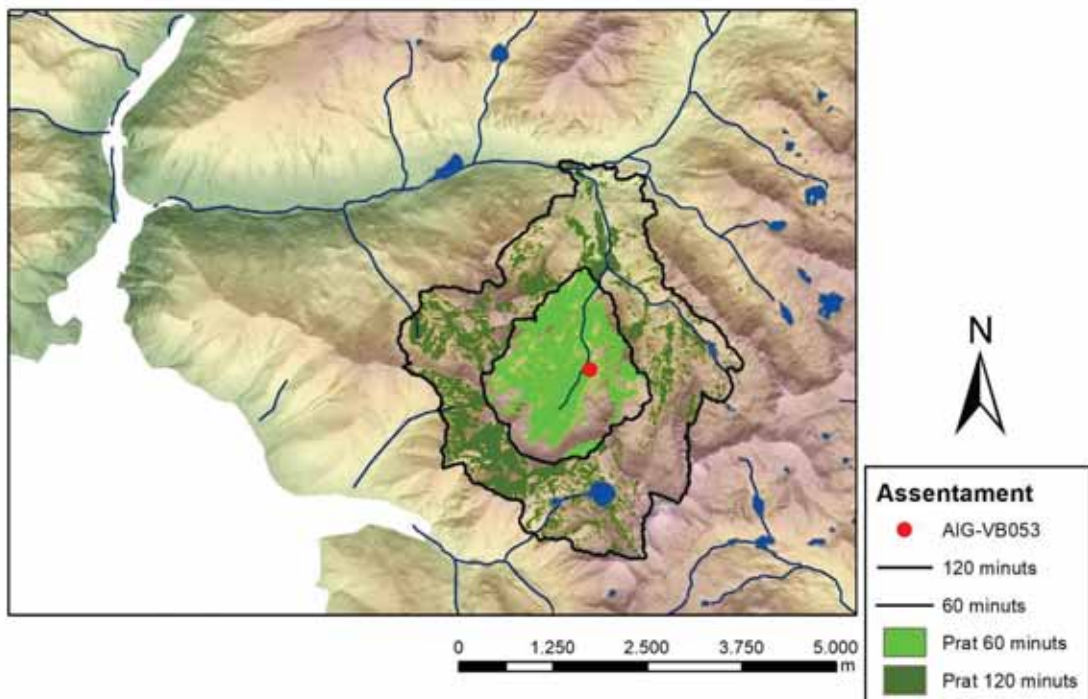
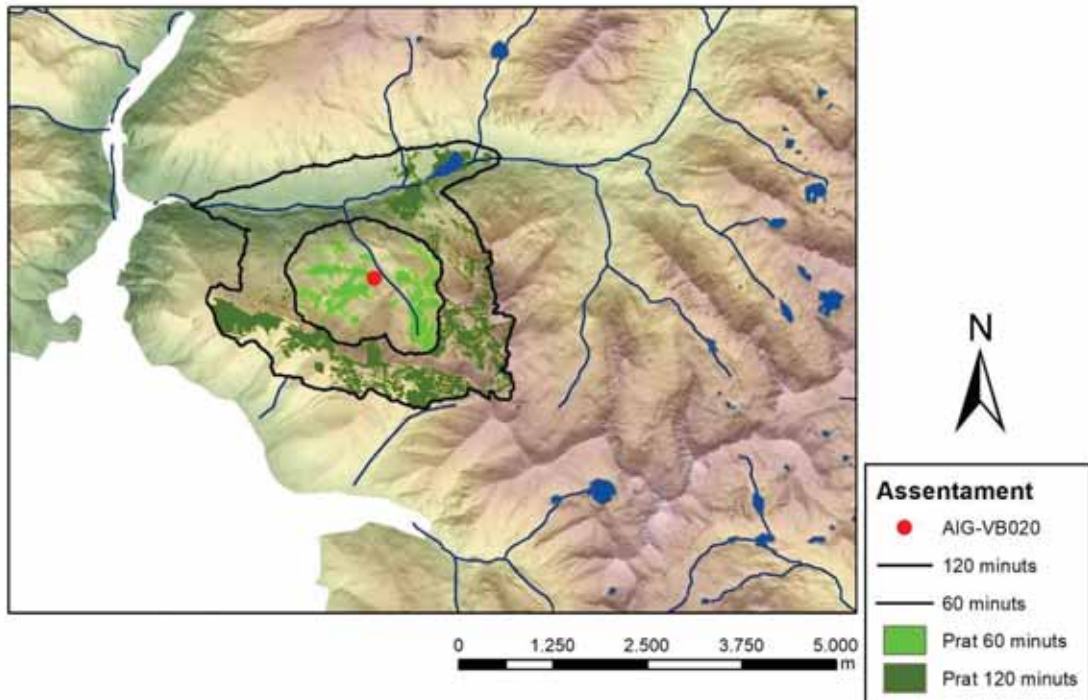

Annex III Classificació i processament de les dades arqueològiques

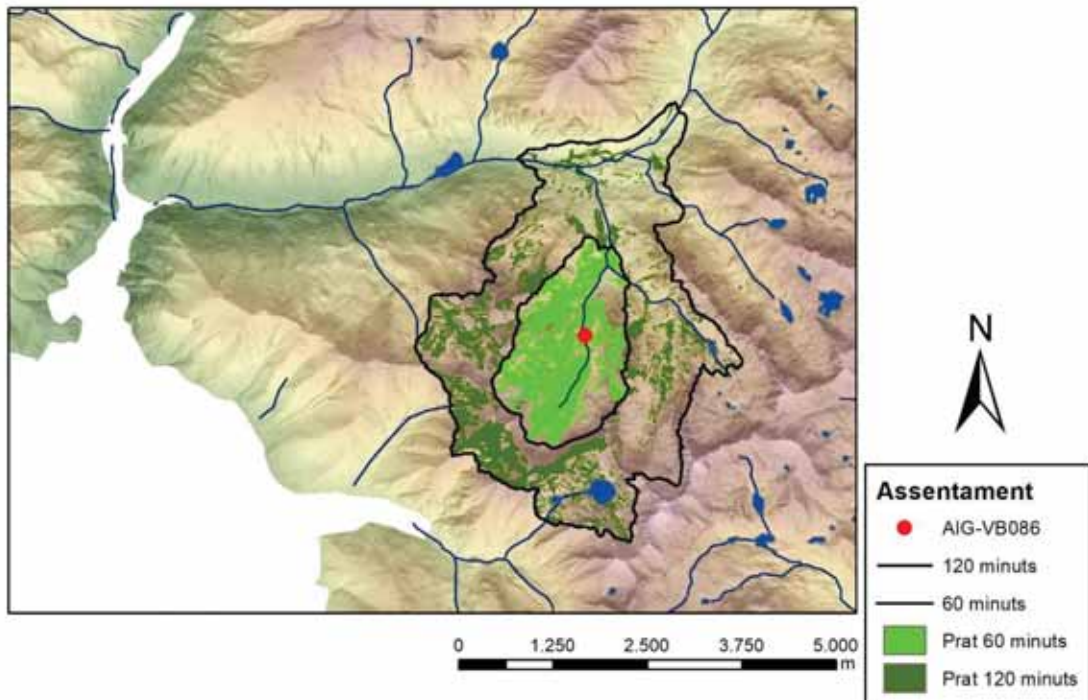
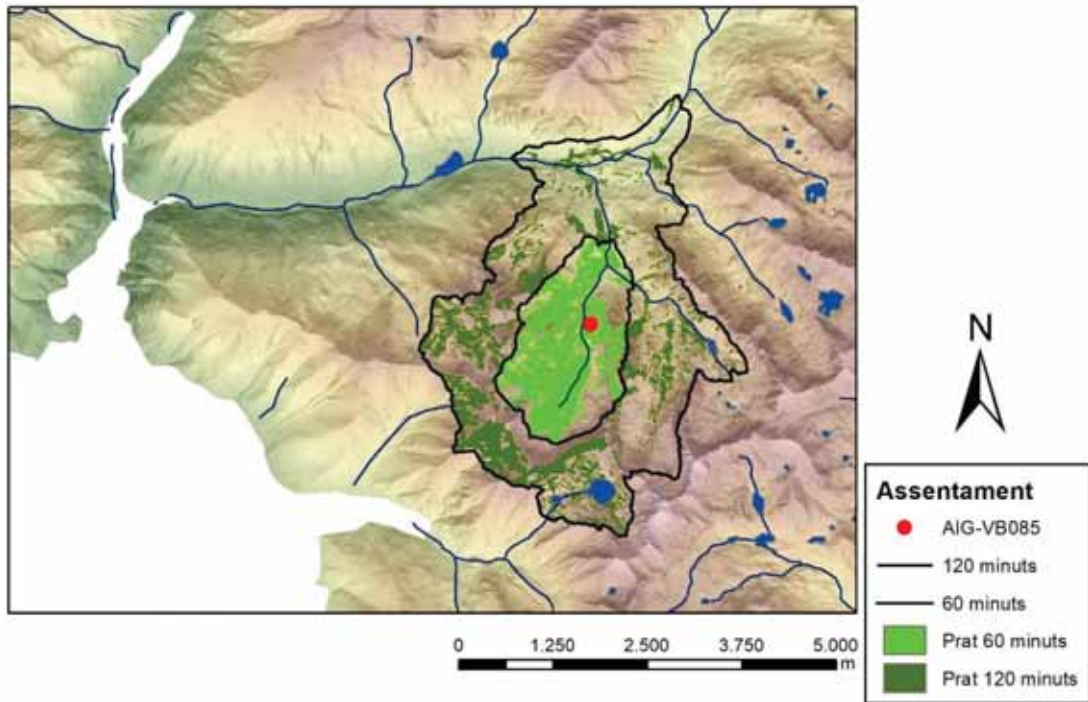

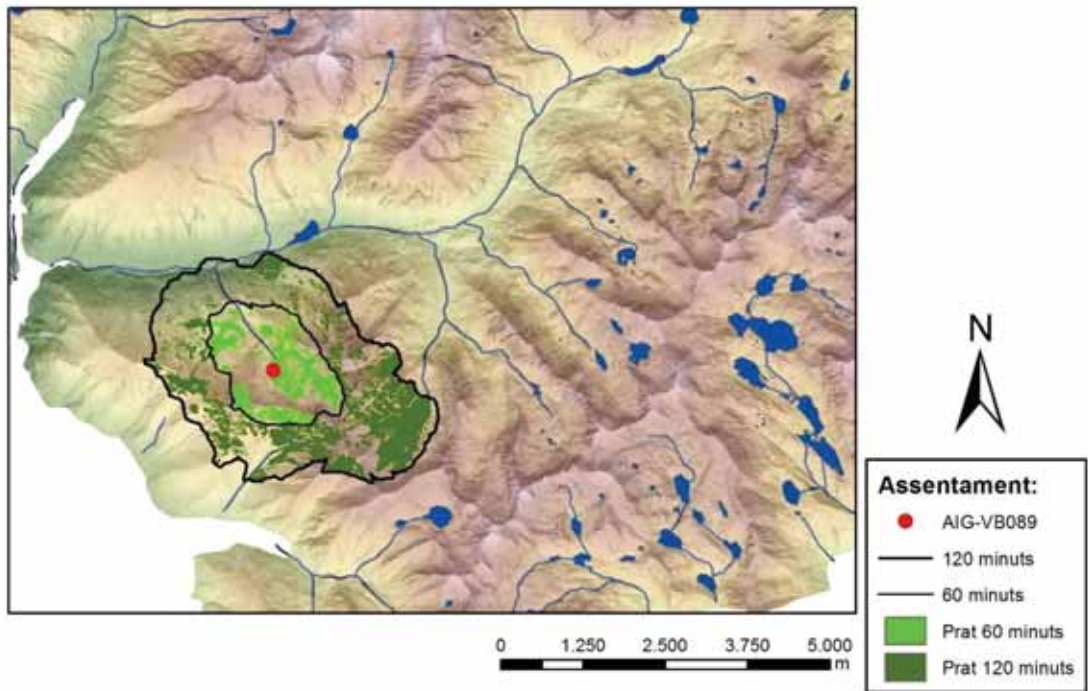
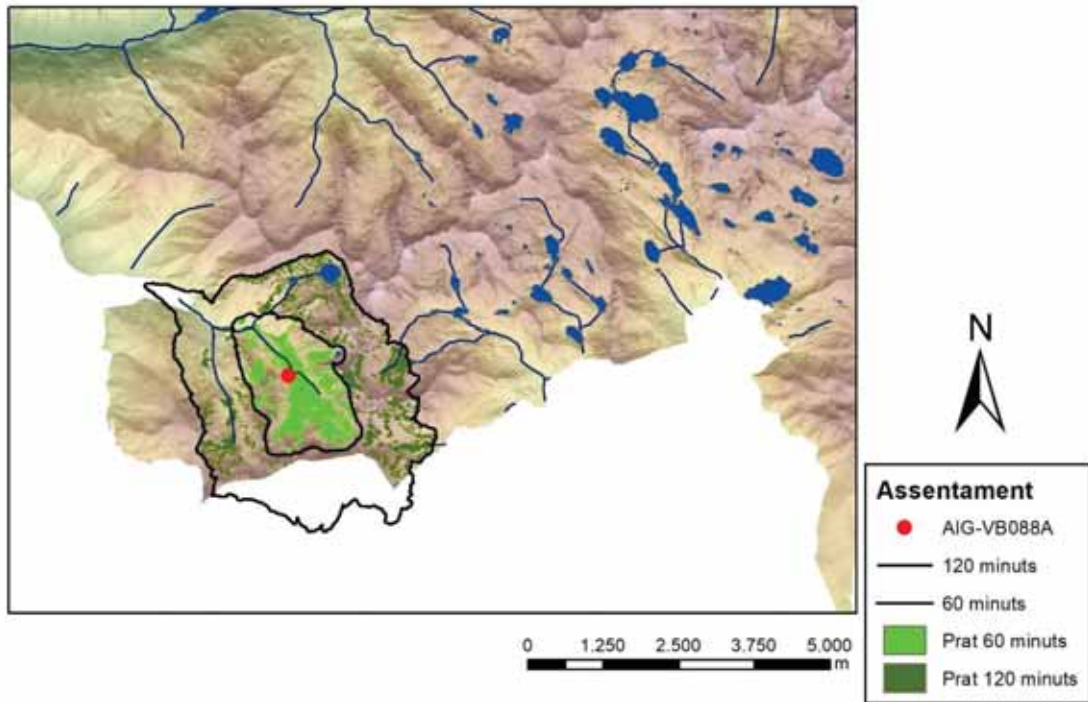

Annex III Classificació i processament de les dades arqueològiques

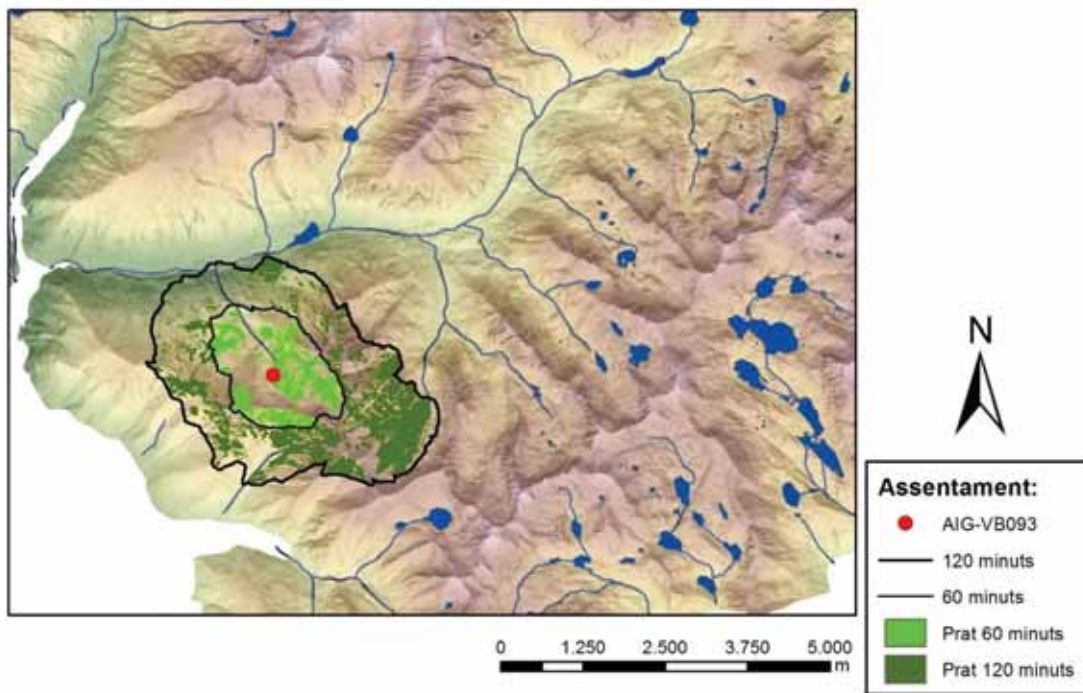
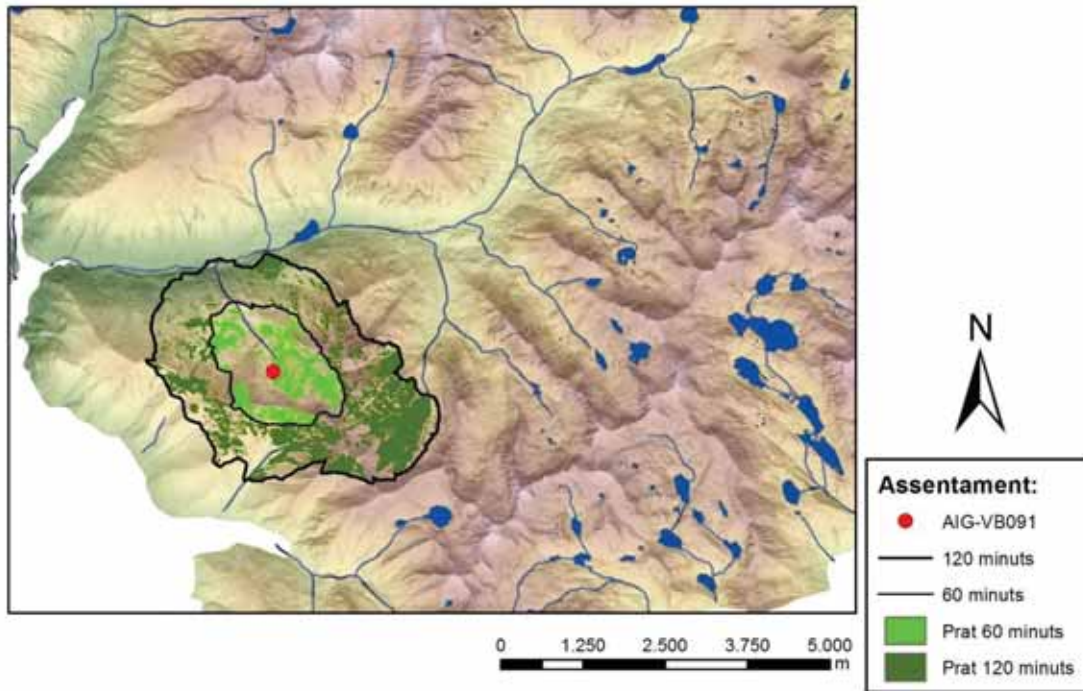

Annex III Classificació i processament de les dades arqueològiques

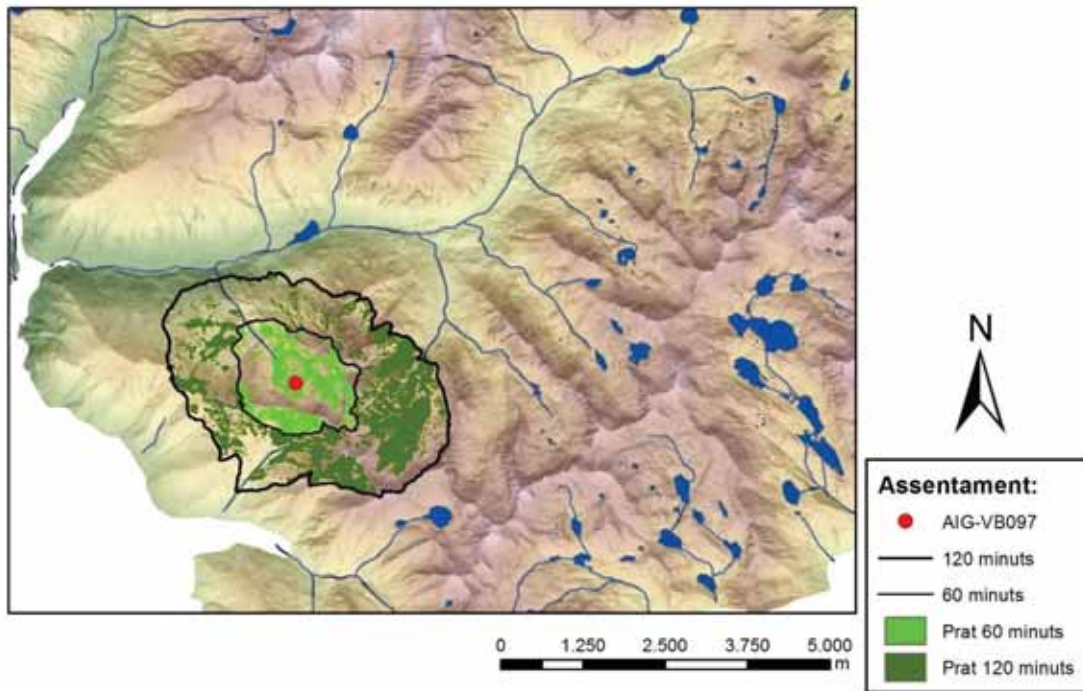
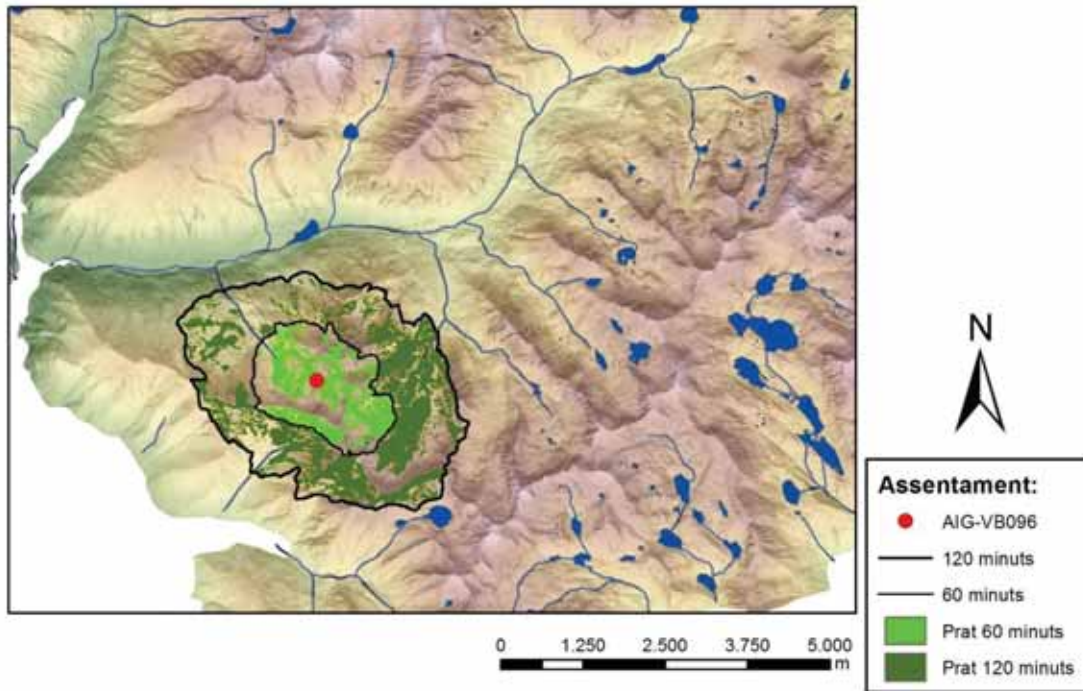

Annex III Classificació i processament de les dades arqueològiques

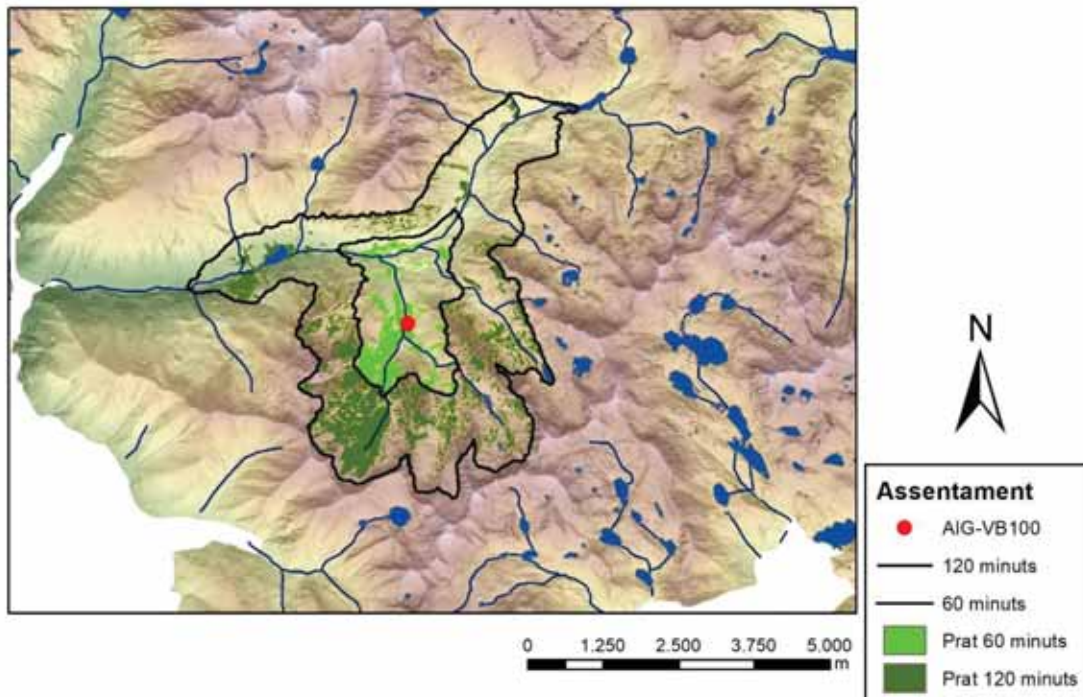
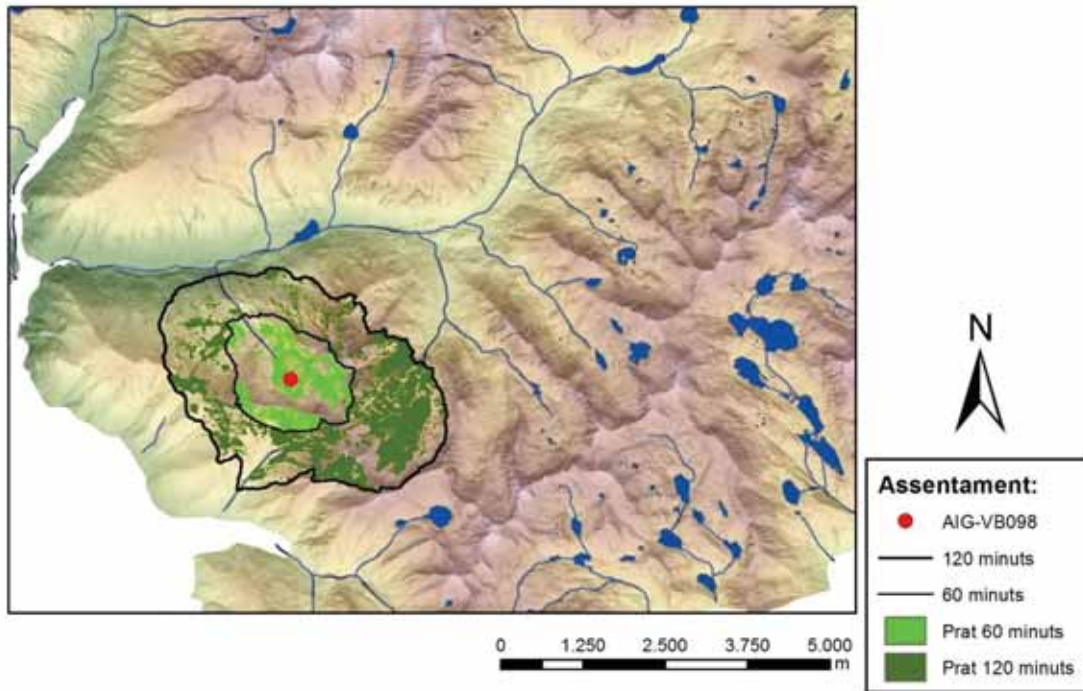

Annex III Classificació i processament de les dades arqueològiques

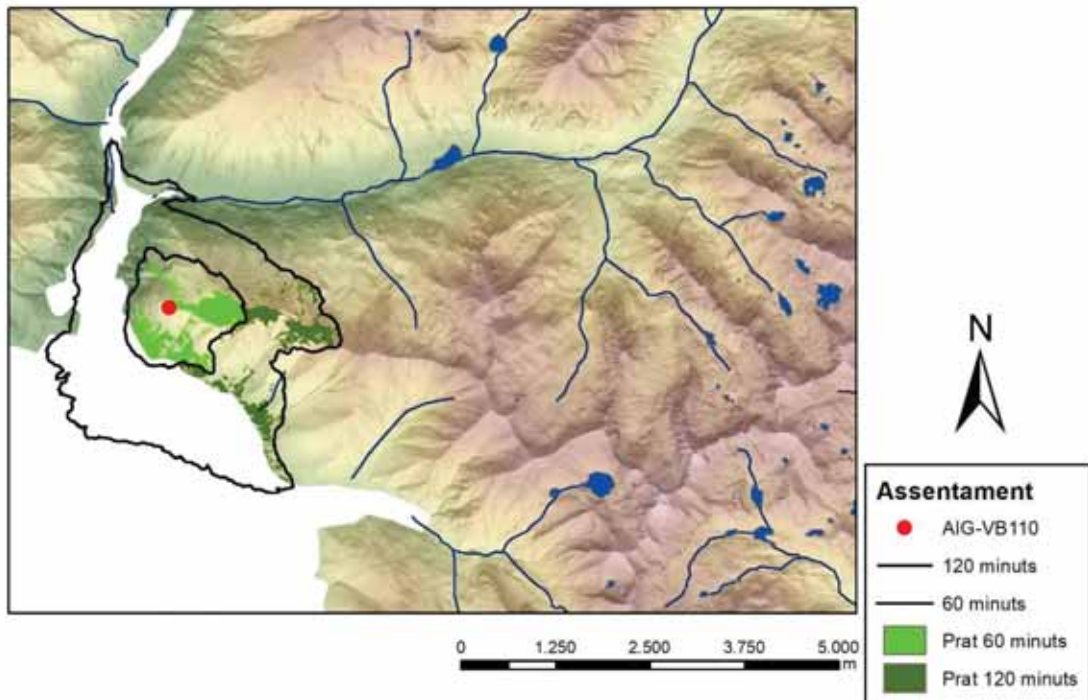
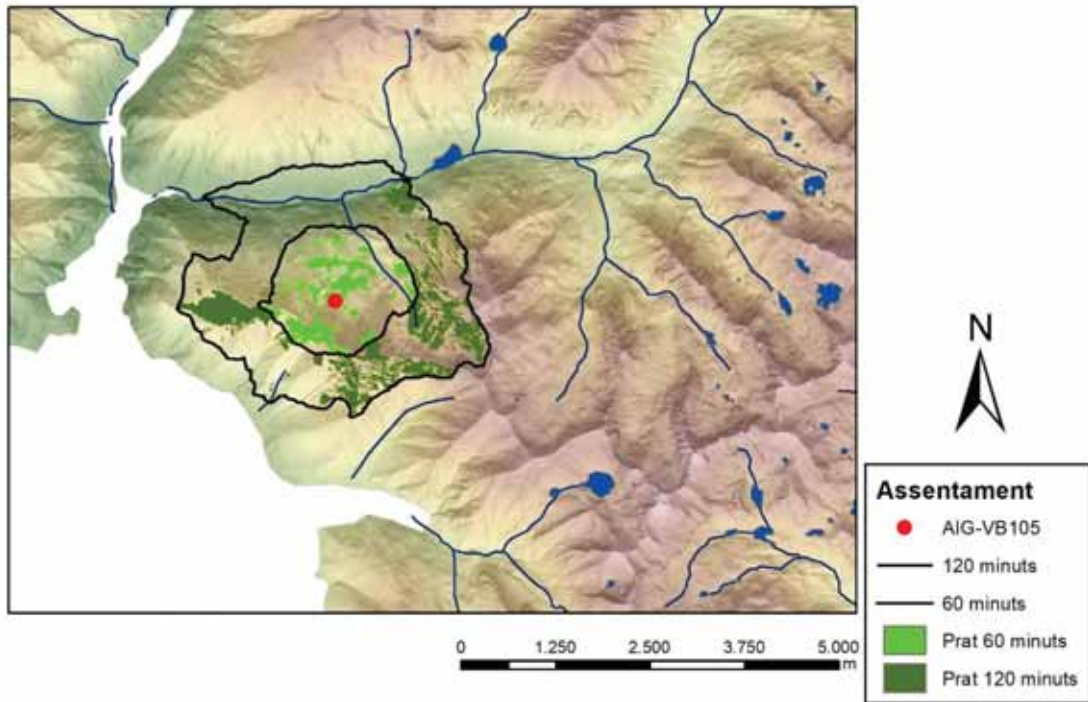

Annex III Classificació i processament de les dades arqueològiques

